Programa Estatal de Apoyo a Desempleados y Subempleados

Nombre	Programa Estatal de Apoyo a Desempleados y Subempleados

Actualizado *31 de diciembre de 2010*

Descripción

Apoyar, asesorar y vincular al buscador activo de empleo y al subempleado con el sector empresarial para lograr su contratación, mediante bolsa de trabajo, becas de capacitación, proyectos de fomento al autoempleo,apoyo económico para su movilidad laboral industrial y agrícola.

Objetivo	Proporcionar apoyos y asesoría a desempleados y subempleados en la consecución de un empleo digno a través de bolsa de trabajo, becas de capacitación, financiamiento para autoempleo, apoyo económico para su movilidad laboral agrícol.
Porcentaje de Avance	90.00
Fecha de	01/01/10
Fecha de	31/12/10
Dependencia	Secretaría del Trabajo y Previsión Social
Área Responsable	Dirección del Servicio Estatal de Empleo
Nota	En los indicadores de personas contratadas, becas de capacitación y personas autoempleadas, se cumplió y rebasó las metas proyectadas, gracias a reasignaciones presupuestales Federales y Estatales, mientras que en los apoyos a movilidad laboral agrícola no fue posible cumplir la meta, por la situación económica de dicho sector lo que genero cancelación de acciones con empresas de dicho ramo.

Cumplimiento de Metas

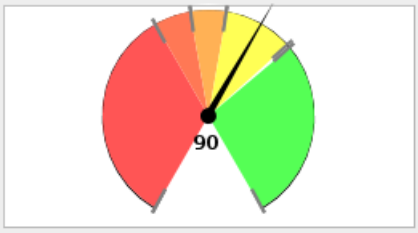

0% - 60% 60% - 70% 70% - 80% 80% - 99% > 99%

Avance Anual

Fecha	Meta	Avance
31-ene-10	6	0
28-feb-10	14	0
31-mar-10	24	0
30-abr-10	32	0
31-may-10	39	0
30-jun-10	48	0
31-jul-10	56	0
31-ago-10	68	0
30-sep-10	77	0
31-oct-10	86	0
30-nov-10	94	0
31-dic-10	100	0

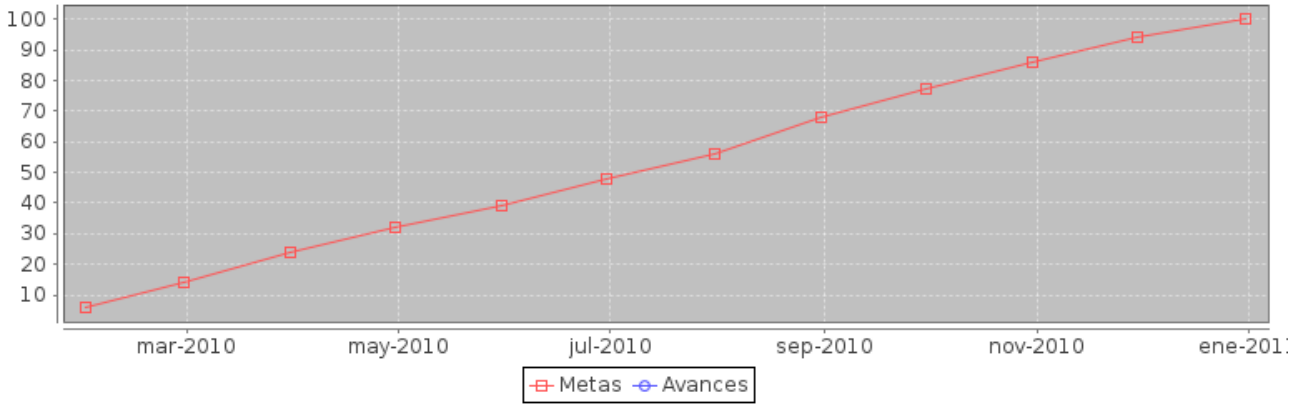

	noviembre		diciembre	
Componente	Meta	Avance	Meta	Avance
1.- Becas de capacitación para un empleo	10300	13210	10500	13761
2.- Persona Contratada	82500	107078	90000	112660
3.- Personas Autoempleadas	325	452	350	557
4.- Personas para su movilidad laboral agrícola	11000	7227	12000	7227

Componente 1: Becas de capacitación para un empleo

Nombre	Becas de capacitación para un empleo		
Fecha de	01/01/10	**Fecha de Fin**	31/12/10
Última Actualizació	31/12/10		
Nota			

Indicador: Número de becas de capacitación otorgadas.

Nombre	Número de becas de capacitación otorgadas.		
Descripción	Personas que recibieron becas de capacitación para su incorporación a un trabajo		
Valor Inicial	0	**Valor Actual**	13761

Fecha	Meta	Avance
31-ene-10	0	0
28-feb-10	634	314
31-mar-10	2433	2318
30-abr-10	3449	3407
31-may-10	3562	4601
30-jun-10	4997	5912
31-jul-10	5997	7092
31-ago-10	7997	7939
30-sep-10	9000	8184
31-oct-10	10000	13210
30-nov-10	10300	13210
31-dic-10	10500	13761

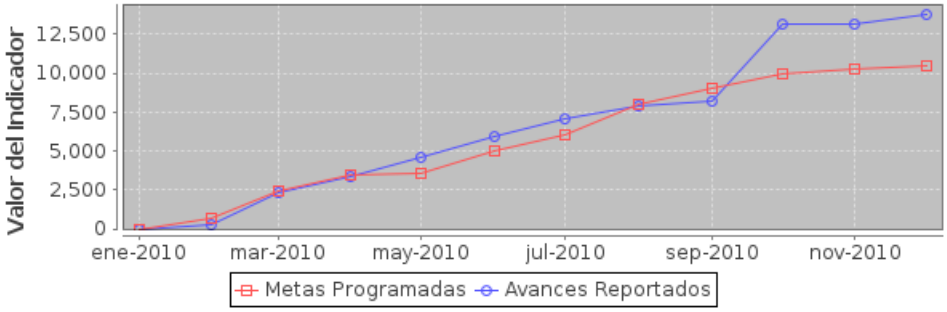

Componente 2: Persona Contratada

Nombre	Persona Contratada		
Fecha de	01/01/10	**Fecha de Fin**	31/12/10
Última Actualizació	31/12/10		
Nota			

Indicador: Número de personas colocadas en un puesto de trabajo

Nombre	Número de personas colocadas en un puesto de trabajo		
Descripción	Personas colocadas en un puesto de trabajo		
Valor Inicial	0	**Valor Actual**	112660

Fecha	Meta	Avance
31-ene-10	7500	3390
28-feb-10	15000	12266
31-mar-10	22500	20807
30-abr-10	30000	36094
31-may-10	37500	47266
30-jun-10	45000	56093
31-jul-10	52500	64586
31-ago-10	60000	75107
30-sep-10	67500	86951
31-oct-10	75000	96230
30-nov-10	82500	107078
31-dic-10	90000	112660

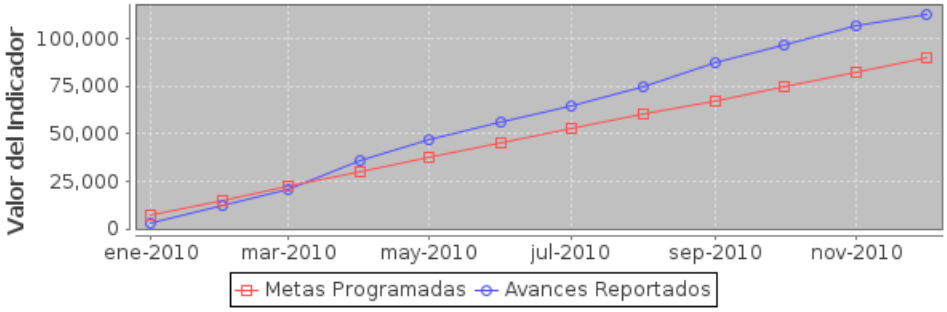

Componente 3: Personas Autoempleadas

Nombre	Personas Autoempleadas		
Fecha de	01/01/10	**Fecha de Fin**	31/12/10
Última Actualizació	20/12/10		
Nota			

Indicador: Número de subsidios otorgados

Nombre	Número de subsidios otorgados		
Descripción	1. Apoyo a Proyectos Productivos, iniciativas de ocupación propia (a fondo perdido) 2. Desde $5,000.00 y hasta $250,000.00		
Valor Inicial	0	**Valor Actual**	557

Fecha	Meta	Avance
31-ene-10	25	0
28-feb-10	50	0
31-mar-10	75	0
30-abr-10	100	35
31-may-10	125	65
30-jun-10	150	85
31-jul-10	175	172
31-ago-10	215	193
30-sep-10	255	201
31-oct-10	290	293
30-nov-10	325	452
31-dic-10	350	557

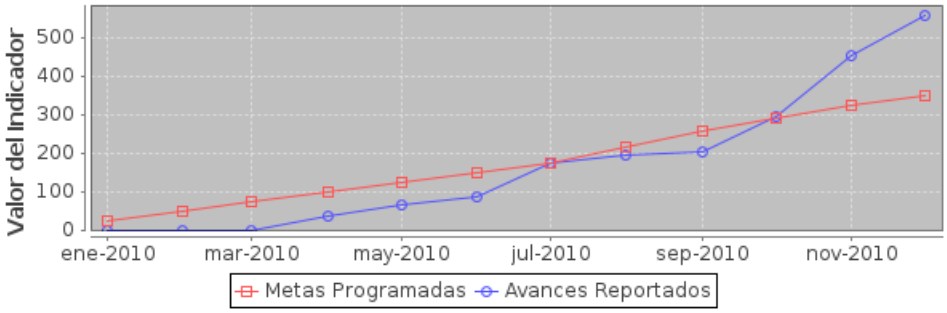

Componente 4: Personas para su movilidad laboral agrícola

Nombre	Personas para su movilidad laboral agrícola		
Fecha de	01/01/10	**Fecha de Fin**	31/12/10
Última Actualizació	20/12/10		
Nota			

Indicador: Número de personas que recibieron apoyo económico

Nombre	Número de personas que recibieron apoyo económico		
Descripción	Vincular al jornalero con el sector agrícola a través de apoyo económico para su traslado de su lugar de origen o residencia a las zonas receptoras y viceversa		
Valor Inicial	0	**Valor Actual**	7227
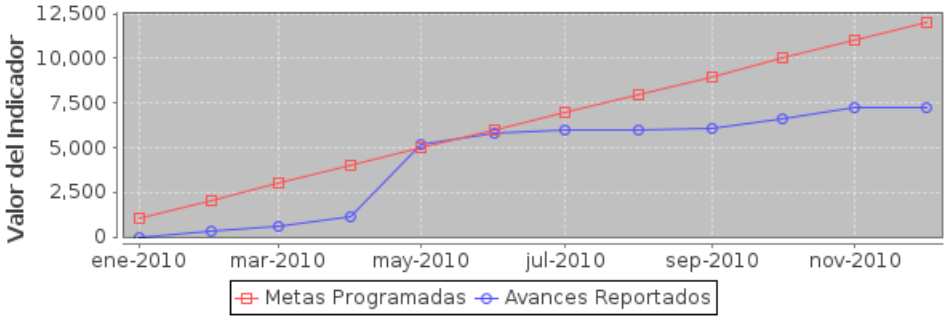
Fecha	Meta	Avance
31-ene-10	1000	0
28-feb-10	2000	300
31-mar-10	3000	550
30-abr-10	4000	1173
31-may-10	5000	5157
30-jun-10	6000	5788
31-jul-10	7000	5950
31-ago-10	8000	6010
30-sep-10	9000	6068
31-oct-10	10000	6650
30-nov-10	11000	7227
31-dic-10	12000	7227