

# Educación Primaria General

**Nombre** Educación Primaria General

Actualizado 16 de diciembre de 2013

## Descripción

Antecedentes: La educación primaria es un programa de aplicación nacional, es parte medular de la educación básica y factor para que el educando desarrolle las habilidades que le permitan acceder a niveles educativos superiores, que lo hagan competente para el aprendizaje permanente, se forme en los valores esenciales, fortalezca la autoestima y la identidad nacional para actuar con independencia e iniciativa en las cuestiones prácticas de la vida cotidiana. Justificación: La educación primaria

## Objetivo

Propiciar mejoras en la Educación Primaria a través del diseño de propuestas metodológicas, la aplicación de estrategias de efectividad a la gestión y operación en el nivel de educación Primaria, acompañamiento pedagógico a las escuelas con bajos resultados de logro educativo y capacitación al personal directivo y docente sobre la reforma curricular.

## Porcentaje de Avance

100.00

## Fecha de

01/01/13

## Fecha de

31/12/13

## Dependencia

Secretaría de Educación

## Área

## Responsable

Dirección General de Educación Primaria

## Cumplimiento de Metas

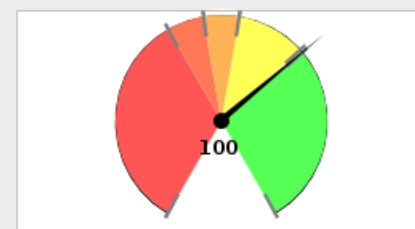

■ 0% - 60% ■ 60% - 70% ■ 70% - 80%  
■ 80% - 99% ■ > 99%

## Avance Anual

Fecha	Meta	Avance
31-ene-13	0	0
28-feb-13	3	0
31-mar-13	20	0
30-abr-13	33	0
31-may-13	44	0
30-jun-13	53	0
31-jul-13	53	0
31-ago-13	63	0
30-sep-13	72	0
31-oct-13	83	0
30-nov-13	86	0
31-dic-13	100	0

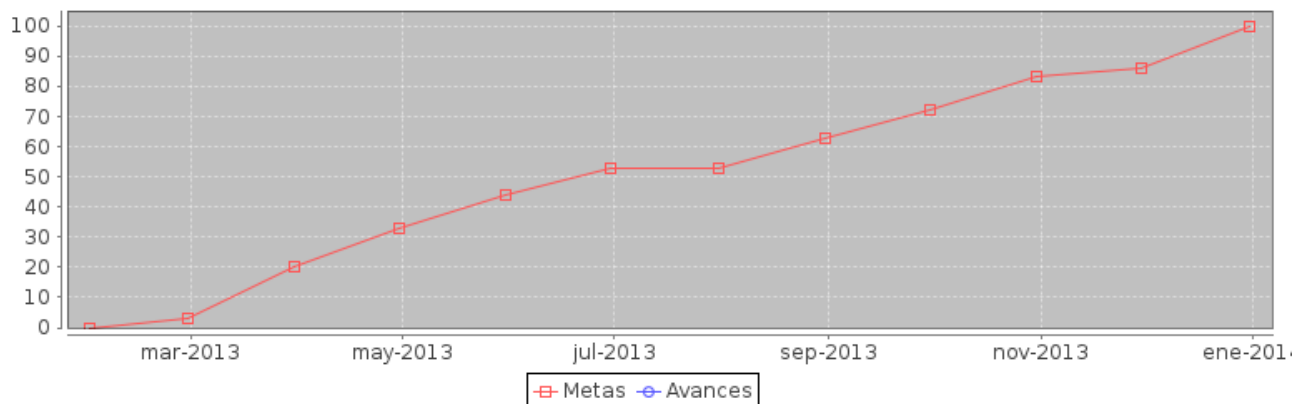

Componente	noviembre	
	Meta	Avance
1.- Escuelas beneficiadas con acompañamiento pedagógico diferenciado.	600	600
2.- Estrategias de efectividad aplicadas a la Gestión y Operación.	2	2
3.- Personal Directivos y ATP's que reciben asesoría y acompañamiento pedagógico	3548	3549

Componente	noviembre	
	Meta	Avance
4.- Propuestas metodológicas diseñadas para la mejora educativa.	3	3

## Componente 1: Escuelas beneficiadas con acompañamiento pedagógico diferenciado.

<b>Nombre</b>	Escuelas beneficiadas con acompañamiento pedagógico diferenciado.	
<b>Fecha de</b>	01/01/13	<b>Fecha de Fin</b> 31/12/13
<b>Última Actualizació</b>	16/12/13	

Fecha	Meta	Avance
31-ene-13	0	0
28-feb-13	60	60
31-mar-13	120	120
30-abr-13	240	120
31-may-13	300	120
30-jun-13	360	120
31-jul-13	360	120
31-ago-13	410	120
30-sep-13	480	480
31-oct-13	540	540
30-nov-13	600	600
31-dic-13	600	600

### Indicador: Número de escuelas beneficiadas con acompañamiento pedagógico diferenciado.

<b>Nombre</b>	Número de escuelas beneficiadas con acompañamiento pedagógico diferenciado.	
<b>Descripción</b>	Cantidad de escuelas primarias que obtienen los resultados más bajos de logro educativo en el ciclo 2011-2012 y son atendidas con acompañamiento pedagógico específico basado en sus requerimientos.	
<b>Valor Inicial</b>	0	<b>Valor Actual</b> 600

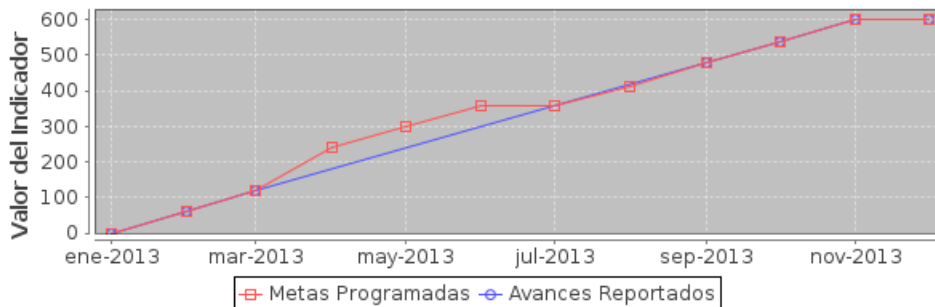

## Componente 2: Estrategias de efectividad aplicadas a la Gestión y Operación.

<b>Nombre</b>	Estrategias de efectividad aplicadas a la Gestión y Operación.	
<b>Fecha de</b>	01/01/13	<b>Fecha de Fin</b> 31/12/13
<b>Última Actualizació</b>	16/12/13	

Fecha	Meta	Avance
31-ene-13	0	0
28-feb-13	0	0
31-mar-13	0	0
30-abr-13	1	0
31-may-13	1	0
30-jun-13	1	0
31-jul-13	1	0
31-ago-13	2	0
30-sep-13	2	2
31-oct-13	2	2
30-nov-13	2	2
31-dic-13	3	3

### Indicador: Número de estrategias de efectividad aplicadas a la Gestión y Operación.

<b>Nombre</b>	Número de estrategias de efectividad aplicadas a la Gestión y Operación.	
<b>Descripción</b>	Cantidad de estrategias de efectividad sobre la gestión y operación del nivel de educación primaria aplicadas.	
<b>Valor Inicial</b>	0	<b>Valor Actual</b> 3

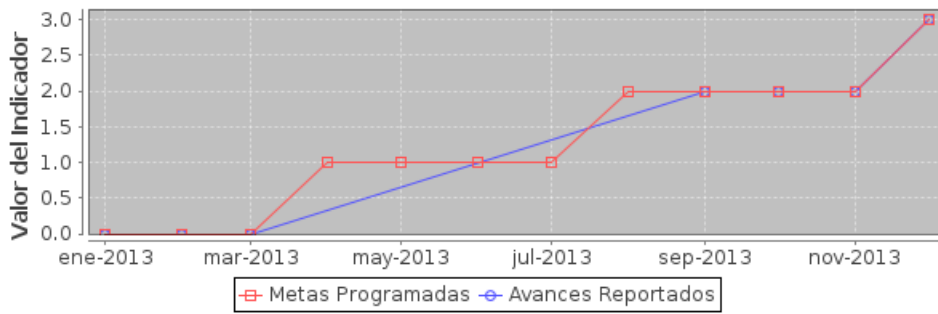

### Componente 3: Personal Directivos y ATP's que reciben asesoría y acompañamiento pedagógico

<b>Nombre</b>	Personal Directivos y ATP's que reciben asesoría y acompañamiento pedagógico		
<b>Fecha de</b>	01/01/13	<b>Fecha de Fin</b>	31/12/13
<b>Última Actualizació</b>	16/12/13		

Fecha	Meta	Avance
31-ene-13	0	0
28-feb-13	0	0
31-mar-13	1183	1183
30-abr-13	1183	1183
31-may-13	1183	1183
30-jun-13	2366	1183
31-jul-13	2366	1183
31-ago-13	2366	1183
30-sep-13	3548	3549
31-oct-13	3548	3549
30-nov-13	3548	3549
31-dic-13	4730	4730

#### Indicador: Número de Directivos y ATP's que reciben asesoría y acompañamiento pedagógico

<b>Nombre</b>	Número de Directivos y ATP's que reciben asesoría y acompañamiento pedagógico		
<b>Descripción</b>	Cantidad de Directivos y ATP's (Asesores Técnico Pedagógicos) que reciben acompañamiento y seguimiento en las asesorías recibidas en el marco de la Reforma Curricular.		
<b>Valor Inicial</b>	0	<b>Valor Actual</b>	4730

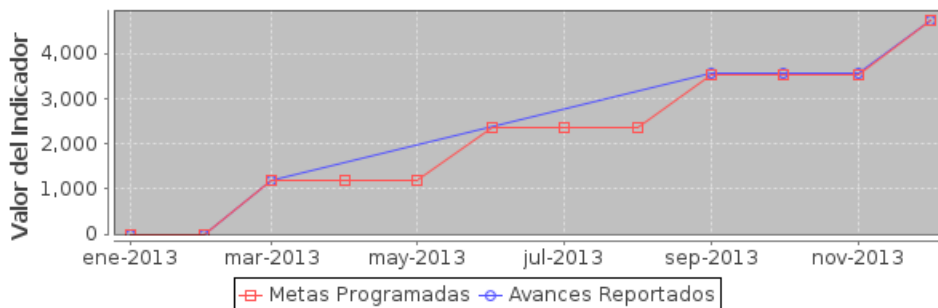

## Componente 4: Propuestas metodológicas diseñadas para la mejora educativa.

<b>Nombre</b>	Propuestas metodológicas diseñadas para la mejora educativa.		
<b>Fecha de</b>	01/01/13	<b>Fecha de Fin</b>	31/12/13
<b>Última Actualizació</b>	16/12/13		

Fecha	Meta	Avance
31-ene-13	0	0
28-feb-13	0	0
31-mar-13	1	1
30-abr-13	1	1
31-may-13	2	1
30-jun-13	2	1
31-jul-13	2	1
31-ago-13	2	1
30-sep-13	2	2
31-oct-13	3	3
30-nov-13	3	3
31-dic-13	3	3

### Indicador: Número de propuestas metodológicas diseñadas para la mejora educativa.

<b>Nombre</b>	Número de propuestas metodológicas diseñadas para la mejora educativa.		
<b>Descripción</b>	Cantidad de propuestas metodológicas diseñadas para que en su aplicación se logren elevar los estándares del curriculum en Educación Primaria.		
<b>Valor Inicial</b>	0	<b>Valor Actual</b>	3

