

Despacho del Secretario

Nombre Despacho del Secretario

Actualizado 31 de diciembre de 2013

Descripción

ANTECEDENTES: El comportamiento de los mercados tanto nacional como internacional ha propiciado que se trabaje en la generación de estrategias comerciales para cruzar fronteras y ser más competitivos ante los demás mercados. Estadísticamente el 83% de nuestro mercado es nacional y el 17% extranjero, por lo que se buscará a través de las estrategias de trabajo la posibilidad de complementar estos mercados así como seguir creciendo en nuestros indicadores. Por otro lado, se seguirá trabajando en diversificar la actividad turística hacia el interior del Estado, pues se cuenta con dos destinos de importancia: Puerto Vallarta destacando por el desplazamiento de visitantes por motivos de: descanso (sol y playa), aventura y negocios, así como en la Zona Metropolitana de Guadalajara por descanso y negocios, buscando la incorporación entre los destacados del deportivo. JUSTIFICACIÓN: Promover el desarrollo integral de la actividad turística, para el beneficio de los destinos turísticos actuales y potenciales, a través de la diversificación de la oferta de productos turísticos y Reportes trimestrales generados

Objetivo Promover y fomentar el desarrollo Turístico sustentable del Estado de Jalisco, así como difundir sus acciones a través: Solicitudes ciudadanas de mujeres y hombre atendidos y Millones de pesos captados por la derrama económica, Reportes trimestrales generados

Porcentaje de Avance 100.00

Fecha de 01/01/13 **Fecha de** 31/12/13

Dependencia Secretaría de Turismo

Área Responsable Despacho del Secretario

Cumplimiento de Metas

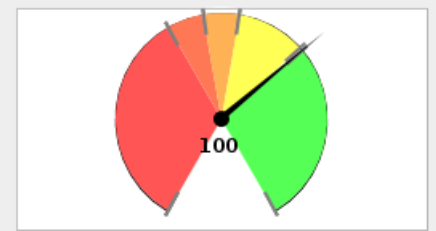

0% - 60% 60% - 70% 70% - 80% 80% - 99% > 99%

Avance Anual

Fecha	Meta	Avance
31-ene-13	7	0
28-feb-13	17	0
31-mar-13	24	0
30-abr-13	34	0
31-may-13	42	0
30-jun-13	53	0
31-jul-13	61	0
31-ago-13	70	0
30-sep-13	80	0
31-oct-13	89	0
30-nov-13	95	0
31-dic-13	100	0

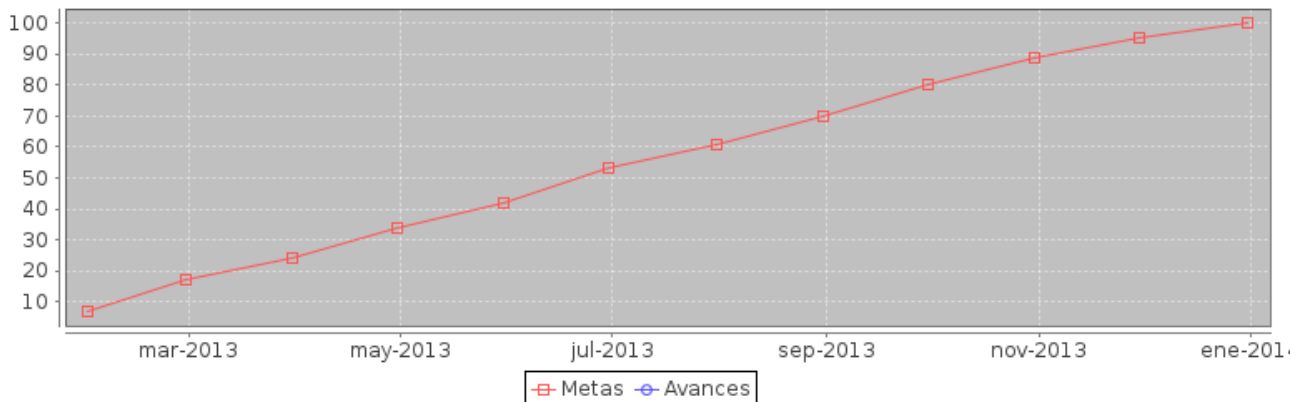

Componente	noviembre		diciembre	
	Meta	Avance	Meta	Avance
1.- Millones de pesos captados por la derrama económica	30854	30675	32174	33663.52
2.- Solicitudes ciudadanas atendidas	1550	3025	1650	3300

Componente 1: Millones de pesos captados por la derrama económica

Nombre	Millones de pesos captados por la derrama económica		
Fecha de	01/01/13	Fecha de Fin	31/12/13
Última Actualizació	31/12/13		

Fecha	Meta	Avance
31-ene-13	2500	2976
28-feb-13	5100	6202
31-mar-13	7800	9537
30-abr-13	11200	12808
31-may-13	13400	15156
30-jun-13	16500	17090
31-jul-13	19390	20538
31-ago-13	22364	23491
30-sep-13	26164	25620
31-oct-13	28954	27947
30-nov-13	30854	30675
31-dic-13	32174	33663.52

Indicador: Millones de pesos captados por la derrama económica

Nombre	Millones de pesos captados por la derrama económica		
Descripción	A través de los esfuerzos de planeación y promoción, se han captado en 2012, 32,174 millos de pesos, esperando tener un incremento del 3.5% con respecto a 2011. La derrama económica del sector turismo es la totalidad del gasto generado por los turistas que visitan los destinos en la entidad, el valor del indicador de derrama económica del sector está expresado en millones de pesos. La derrama económica se calcula multiplicando la Afluencia Turística(expresada en personas)por el Gasto Promedio		
Valor Inicial	0	Valor Actual	33663.52

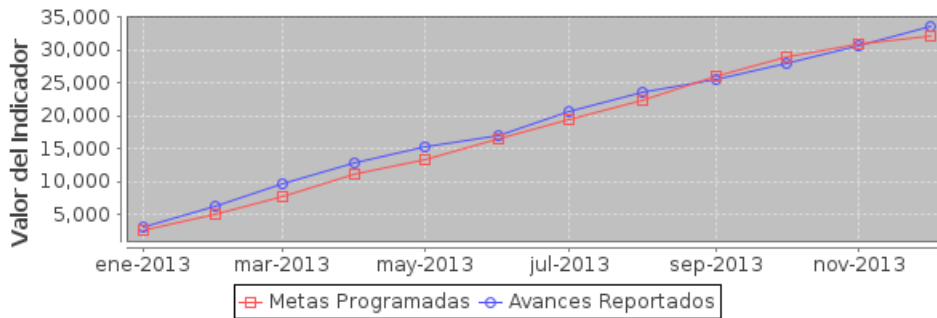

Componente 2: Solicitudes ciudadanas atendidas

Nombre	Solicitudes ciudadanas atendidas		
Fecha de	01/01/13	Fecha de Fin	31/12/13
Última Actualizació	31/12/13		
Nota			

Fecha	Meta	Avance
31-ene-13	100	218
28-feb-13	300	508
31-mar-13	400	803
30-abr-13	550	914
31-may-13	700	1074
30-jun-13	900	1350
31-jul-13	1020	1668
31-ago-13	1150	2069
30-sep-13	1300	2388
31-oct-13	1450	2750
30-nov-13	1550	3025
31-dic-13	1650	3300

Indicador: Número de solicitudes ciudadanas atendidos

Nombre	Número de solicitudes ciudadanas atendidos		
Descripción	A través del despacho del señor secretario se reciben todas las solicitudes presentadas por mujeres y hombres (personas físicas, medios de comunicación, asociaciones, ámaras, dependencias gubernamentales; locales, nacionales e internacionales)		
Valor Inicial	0	Valor Actual	3300

