

Evaluación Educativa

Nombre Evaluación Educativa

Actualizado 16 de diciembre de 2013

Descripción

Antecedentes: En 1998 en Jalisco, en el marco de la conformación del sistema de evaluación para Carrera Magisterial, se creó la Coordinación de Evaluación Educativa, antecesora de la actual la Dirección General de Evaluación Educativa (DGEE); para: Operar de manera efectiva las aplicaciones nacionales e internacionales en las que la SEJ participa, difundir oportunamente y a través de diversas vías los resultados de las evaluaciones educativas, diseñar y operar evaluaciones estatales, realizar u

Objetivo Generar conocimiento sobre la situación educativa en el Estado, con la atención de evaluaciones estandarizadas, el diseño de instrumentos de contexto y catálogos de indicadores, el diseño y aplicación de evaluaciones estatales, así como la difusión de resultados.

Porcentaje de Avance 83.00

Fecha de 01/01/13

Fecha de 31/12/13

Dependencia Secretaría de Educación

Área Responsable Dirección General de Evaluación Educativa

Nota El rezago en la meta se origina por la cancelación en la aplicación de la evaluación universal por indicación nacional, así como la reprogramación en la aplicación de la encuesta TIC's.
El rezago en la meta del componente: Resultados de evaluación educativa difundidos, se debe a que el programa de estímulos a la calidad docente publicará los resultados a nivel nacional hasta el mes de enero 2014.

Cumplimiento de Metas

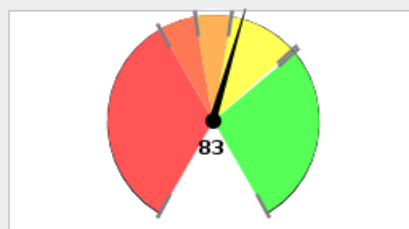

0% - 60% 60% - 70% 70% - 80%
80% - 99% > 99%

Avance Anual

Fecha	Meta	Avance
31-ene-13	0	0
28-feb-13	5	0
31-mar-13	14	0
30-abr-13	21	0
31-may-13	34	0
30-jun-13	62	0
31-jul-13	64	0
31-ago-13	67	0
30-sep-13	70	0
31-oct-13	74	0
30-nov-13	77	0
31-dic-13	100	0

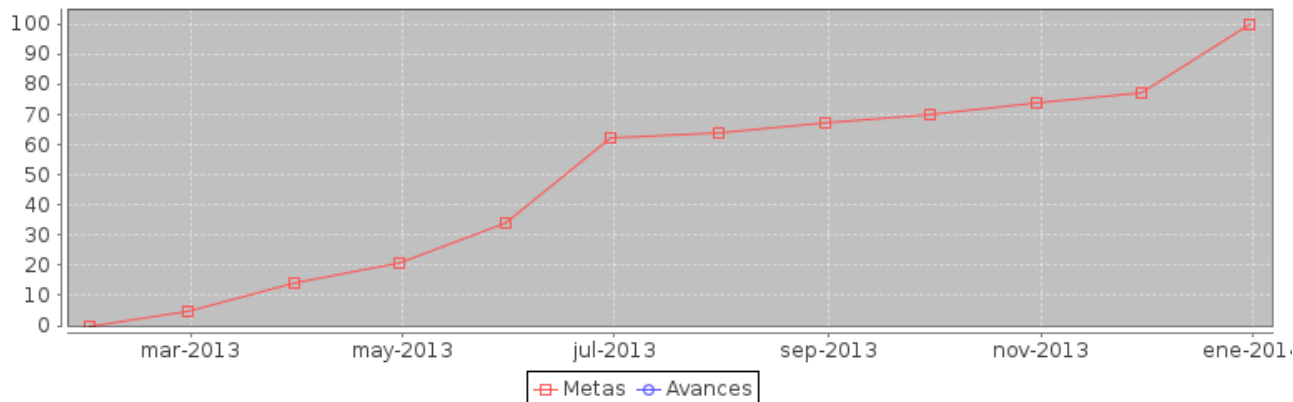

Componente	noviembre	
	Meta	Avance
1.- Evaluaciones estandarizadas atendidas.	14	11
2.- Evaluaciones estatales diseñadas y aplicadas.	3	3
3.- Instrumentos de contexto y catálogos de indicadores diseñados.	4	0
4.- Resultados de evaluación educativa difundidos.	8	8

Componente 1: Evaluaciones estandarizadas atendidas.

Nombre	Evaluaciones estandarizadas atendidas.		
Fecha de	01/01/13	Fecha de Fin	31/12/13
Última Actualizació	16/12/13		
Nota			

Fecha	Meta	Avance
31-ene-13	0	0
28-feb-13	1	1
31-mar-13	3	3
30-abr-13	5	3
31-may-13	6	3
30-jun-13	12	3
31-jul-13	13	3
31-ago-13	13	3
30-sep-13	13	11
31-oct-13	14	11
30-nov-13	14	11
31-dic-13	14	11

Indicador: Número de evaluaciones estandarizadas atendidas.

Nombre	Número de evaluaciones estandarizadas atendidas.		
Descripción	Cantidad de evaluaciones estandarizadas de programas estatales, nacionales e internacionales para evaluar aprendizajes y obtener información del contexto educativo (PISA, ENLACE, etc.).		
Valor Inicial	0	Valor Actual	11

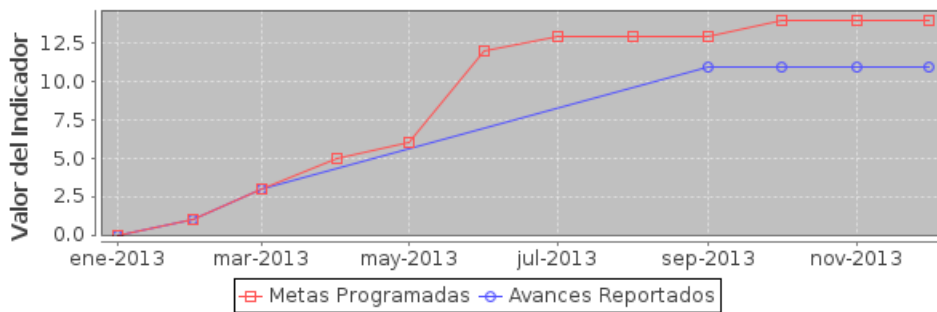

Componente 2: Evaluaciones estatales diseñadas y aplicadas.

Nombre	Evaluaciones estatales diseñadas y aplicadas.		
Fecha de	01/01/13	Fecha de Fin	31/12/13
Última Actualizació	16/12/13		
Nota			

Fecha	Meta	Avance
31-ene-13	0	0
28-feb-13	1	1
31-mar-13	2	2
30-abr-13	2	2
31-may-13	3	2
30-jun-13	3	2
31-jul-13	3	2
31-ago-13	3	2
30-sep-13	3	3
31-oct-13	3	3
30-nov-13	3	3
31-dic-13	8	6

Indicador: Número de evaluaciones estatales diseñadas y aplicadas.

Nombre	Número de evaluaciones estatales diseñadas y aplicadas.		
Descripción	Cantidad de evaluaciones estatales que comprenden las actividades de diseño, aplicación, análisis y formulación de reportes de evaluación.		
Valor Inicial	0	Valor Actual	6

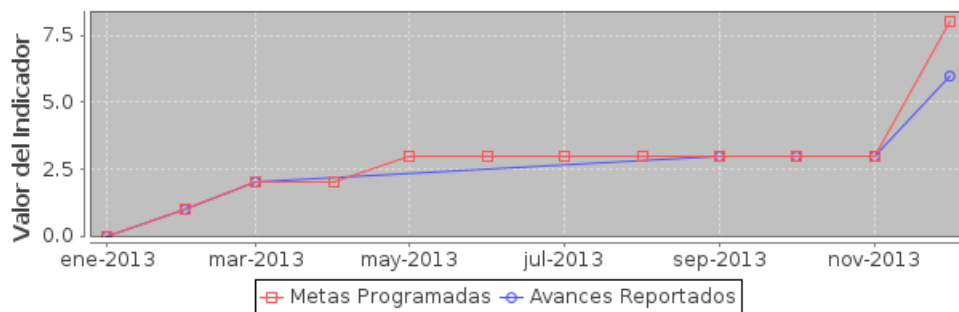

Componente 3: Instrumentos de contexto y catálogos de indicadores diseñados.

Nombre	Instrumentos de contexto y catálogos de indicadores diseñados.		
Fecha de	01/01/13	Fecha de Fin	31/12/13
Última Actualizació	16/12/13		
Nota			

Fecha	Meta	Avance
31-ene-13	0	0
28-feb-13	0	0
31-mar-13	0	0
30-abr-13	0	0
31-may-13	1	0
30-jun-13	4	0
31-jul-13	4	0
31-ago-13	4	0
30-sep-13	4	0
31-oct-13	4	0
30-nov-13	4	0
31-dic-13	5	5

Indicador: Número de Instrumentos de contexto y catálogos de indicadores diseñados.

Nombre	Número de Instrumentos de contexto y catálogos de indicadores diseñados.		
Descripción	Cantidad de instrumentos de contexto sociofamiliar y escolar diseñados y catálogos de indicadores de evaluación , gestión escolar, práctica docente y ambiente escolar del Sistema Educativo en Jalisco.		
Valor Inicial	0	Valor Actual	5

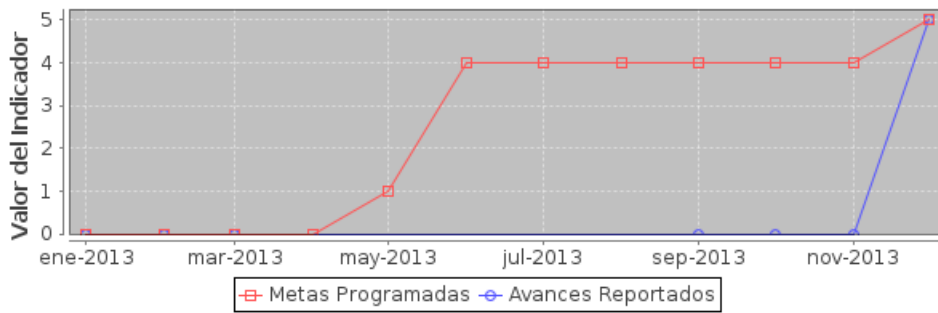

Componente 4: Resultados de evaluación educativa difundidos.

Nombre	Resultados de evaluación educativa difundidos.		
Fecha de	01/01/13	Fecha de Fin	31/12/13
Última Actualizació	16/12/13		
Nota			

Fecha	Meta	Avance
31-ene-13	0	0
28-feb-13	0	0
31-mar-13	1	1
30-abr-13	2	1
31-may-13	3	1
30-jun-13	4	1
31-jul-13	4	1
31-ago-13	5	1
30-sep-13	6	3
31-oct-13	7	4
30-nov-13	8	8
31-dic-13	9	7

Indicador: Número de resultados de evaluación educativa difundidos.

Nombre	Número de resultados de evaluación educativa difundidos.		
Descripción	Cantidad de resultados de evaluación difundidos a través de plataformas WEB, reportes impresos o electrónicos, integración de bases de datos de estímulos y asesoría a participantes en evaluaciones docentes.		
Valor Inicial	0	Valor Actual	7

