

Infraestructura y equipamiento vial efectivo.

Nombre Infraestructura y equipamiento vial efectivo.

Actualizado 31 de diciembre de 2013

Descripción

Implementar acciones para la incorporación, mantenimiento, operación y mejora del equipamiento vial con innovación tecnológica en los dispositivos de control de tráfico, atendiendo las solicitudes de la ciudadana, para la adecuación del equipamiento vial, elaborando y dictaminando las modificaciones pertinentes en infraestructura vial en el Estado.

Objetivo Propiciar seguridad en la utilización de las vialidades con un equipamiento en la infraestructura vial. Con dispositivos de control de tráfico de tecnología de punta y en óptima operación permanente.

Porcentaje de Avance 96.50

Fecha de 01/01/13 **Fecha de** 31/12/13

Dependencia Secretaría de Vialidad y Transporte

Área Responsable Dirección General de Infraestructura Vial

Cumplimiento de Metas

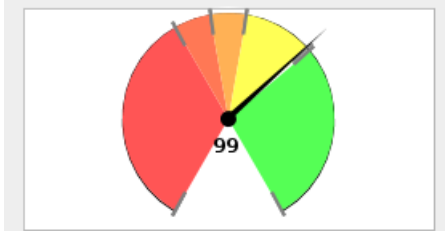

■ 0% - 60%
 ■ 60% - 70%
 ■ 70% - 80%
 ■ 80% - 99%
 ■ > 99%

Avance Anual

Fecha	Meta	Avance
31-ene-13	8	0
28-feb-13	17	0
31-mar-13	25	0
30-abr-13	33	0
31-may-13	42	0
30-jun-13	51	0
31-jul-13	59	0
31-ago-13	68	0
30-sep-13	76	0
31-oct-13	84	0
30-nov-13	92	0
31-dic-13	100	0

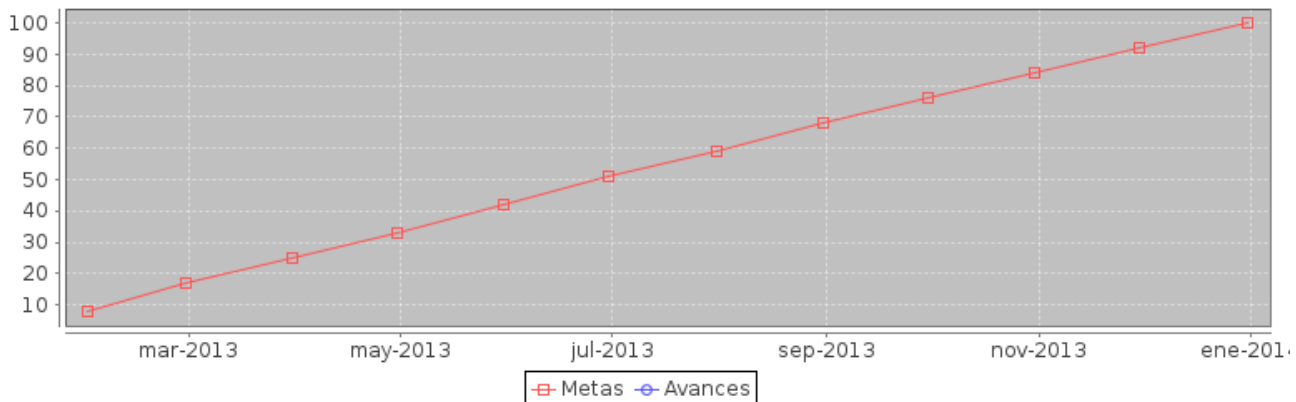

Componente	noviembre		diciembre	
	Meta	Avance	Meta	Avance
1.- Estudios y dictámenes viales realizados	8800	8452	9500	8718
2.- M2 de señalamiento horizontal aplicado.	132	163	145	173
3.- Proyectos viales realizados.	55	55	60	60
4.- Semáforos instalados (nuevos o dañados)	140	139	150	141

Componente 1: Estudios y dictámenes viales realizados

Nombre	Estudios y dictámenes viales realizados		
Fecha de	01/01/13	Fecha de Fin	31/12/13
Última Actualizació	31/12/13		
Nota	Se realizan en relación a las peticiones de los ciudadanos, empresas privadas e instituciones públicas.		

Fecha	Meta	Avance
31-ene-13	800	864
28-feb-13	1600	1616
31-mar-13	2400	1616
30-abr-13	3200	1616
31-may-13	4000	1616
30-jun-13	4800	1616
31-jul-13	5600	1616
31-ago-13	6400	1616
30-sep-13	7200	6312
31-oct-13	8000	7838
30-nov-13	8800	8452
31-dic-13	9500	8718

Indicador: Número de Estudios viales realizados

Nombre	Número de Estudios viales realizados		
Descripción	Atención y respuesta a las solicitudes de estudios y dictámenes para la ciudadanía que implican la modificación de la infraestructura vial.		
Valor Inicial	0	Valor Actual	8718

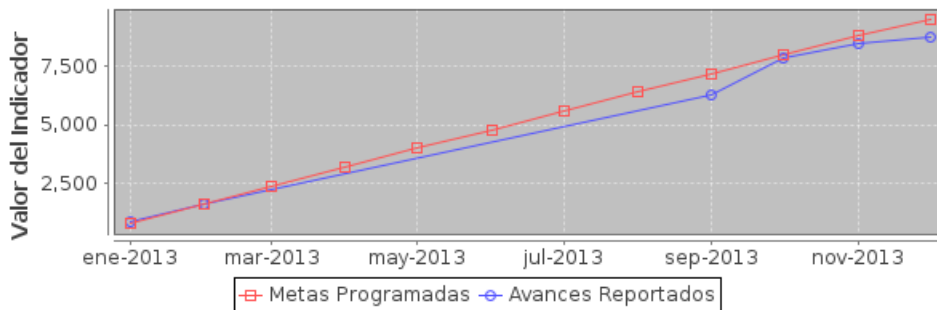

Componente 2: M2 de señalamiento horizontal aplicado.

Nombre	M2 de señalamiento horizontal aplicado.		
Fecha de	01/01/13	Fecha de Fin	31/12/13
Última Actualizació	31/12/13		
Nota	Se recibió contribución de municipios de pintura para señalización.		

Fecha	Meta	Avance
31-ene-13	10	18
28-feb-13	24	19
31-mar-13	30	19
30-abr-13	37	19
31-may-13	51	19
30-jun-13	64	19
31-jul-13	77	19
31-ago-13	91	19
30-sep-13	105	137
31-oct-13	119	151
30-nov-13	132	163
31-dic-13	145	173

Indicador: Número de Metros cuadrados de señalamiento horizontal aplicado. (miles)

Nombre	Número de Metros cuadrados de señalamiento horizontal aplicado. (miles)		
Descripción	Aplicación de señalamiento horizontal en las vialidades, para mejorar la seguridad del tránsito de personas y vehículos.		
Valor Inicial	0	Valor Actual	173

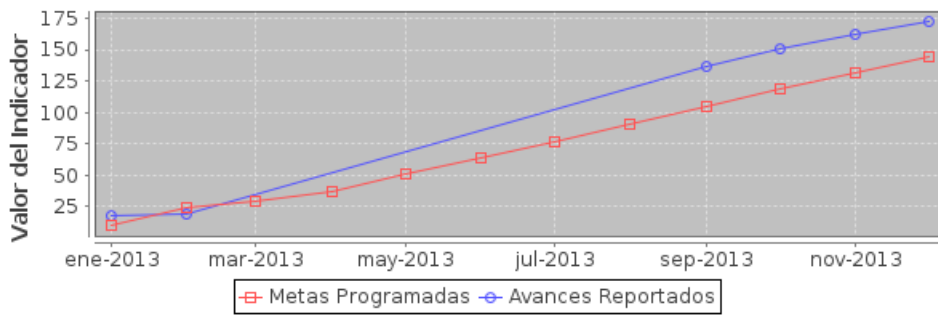

Componente 3: Proyectos viales realizados.

Nombre	Proyectos viales realizados.		
Fecha de	01/01/13	Fecha de Fin	31/12/13
Última Actualizació	11/12/13		

Fecha	Meta	Avance
31-ene-13	5	5
28-feb-13	10	10
31-mar-13	15	10
30-abr-13	20	10
31-may-13	25	10
30-jun-13	30	10
31-jul-13	35	10
31-ago-13	40	10
30-sep-13	45	40
31-oct-13	50	50
30-nov-13	55	55
31-dic-13	60	60

Indicador: Número de proyectos viales realizados.

Nombre	Número de proyectos viales realizados.		
Descripción	Análisis, elaboración y presentación de proyectos viales que impliquen instalación de dispositivos de control de tráfico (semáforos, aplicación de señalamiento horizontal y vertical), adecuaciones de infraestructura vial en zonas de conflicto vial.		
Valor Inicial	0	Valor Actual	60

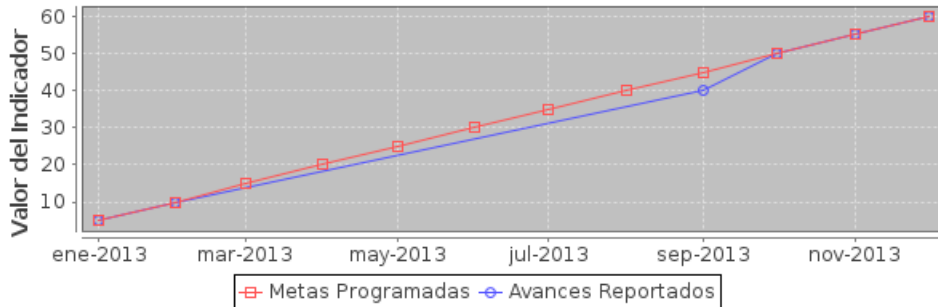

Componente 4: Semáforos instalados (nuevos o dañados)

Nombre	Semáforos instalados (nuevos o dañados)		
Fecha de	01/01/13	Fecha de Fin	31/12/13
Última Actualizació	31/12/13		
Nota			

Fecha	Meta	Avance
31-ene-13	10	9
28-feb-13	25	17
31-mar-13	40	24
30-abr-13	55	32
31-may-13	70	54
30-jun-13	85	62
31-jul-13	100	73
31-ago-13	110	86
30-sep-13	120	101
31-oct-13	130	120
30-nov-13	140	139
31-dic-13	150	141

Indicador: Número de semáforos instalados (nuevos o dañados)

Nombre	Número de semáforos instalados (nuevos o dañados)		
Descripción	Instalación de semáforos nuevos en cruceros conflictivos, así como la reinstalación de semáforos que resulten dañados por siniestros viales o cuestiones ambientales.		
Valor Inicial	0	Valor Actual	141

