

Atención oportuna a la problemática agraria y tenencia de la tierra en el Estado de Jalisco

Nombre Atención oportuna a la problemática agraria y tenencia de la tierra en el Estado de Jalisco

Descripción

Realizar la integración de los expedientes de solicitudes estatales de expropiaciones de terreno, dar atención y, en su caso, solución a los asuntos agrarios planteados al Ejecutivo Estatal y que son derivados a esta Dirección General, procurar la conciliación como vía de solución en los conflictos de tenencia de la tierra de origen ejidal y comunal entre individuos y/o grupos, estableciendo los convenios y acuerdos correspondientes y elaborar e interpretar cartográficamente los documentos respe

Objetivo Reducir la problemática agraria en el Estado, a través de la asesoría y atención a los asuntos o conflictos agrarios, la atención a los órganos jurisdiccionales en materia agraria, del apoyo y soporte a los proyectos que impliquen expropiación de tierras y de la regularización de predios rústicos.

Porcentaje de Avance 100.00

Fecha de 01/01/13 **Fecha de** 31/12/13

Dependencia Secretaría General de Gobierno

Área Responsable Dirección General de Asuntos Agrarios

Nota El día 11 de diciembre del 2013, se integro el Comité Interinstitucional, ese mismo día se establecieron nuevos criterios, para la Regularización de predios Rústicos, Por lo que la primer semana de febrero de 2014, se efectuara la primera sesión, con expedientes de las 12 regiones que conforman el Programa de Regularización de Predios Rústicos de la Pequeña Propiedad.

Cumplimiento de Metas

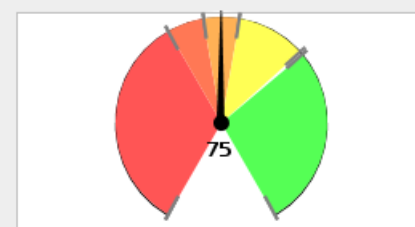

0% - 60% 60% - 70% 70% - 80% 80% - 99% > 99%

Avance Anual

Fecha	Meta	Avance
31-ene-13	10	0
28-feb-13	22	0
31-mar-13	35	0
30-abr-13	38	0
31-may-13	41	0
30-jun-13	45	0
31-jul-13	49	0
31-ago-13	53	0
30-sep-13	56	0
31-oct-13	61	0
30-nov-13	67	0
31-dic-13	100	0

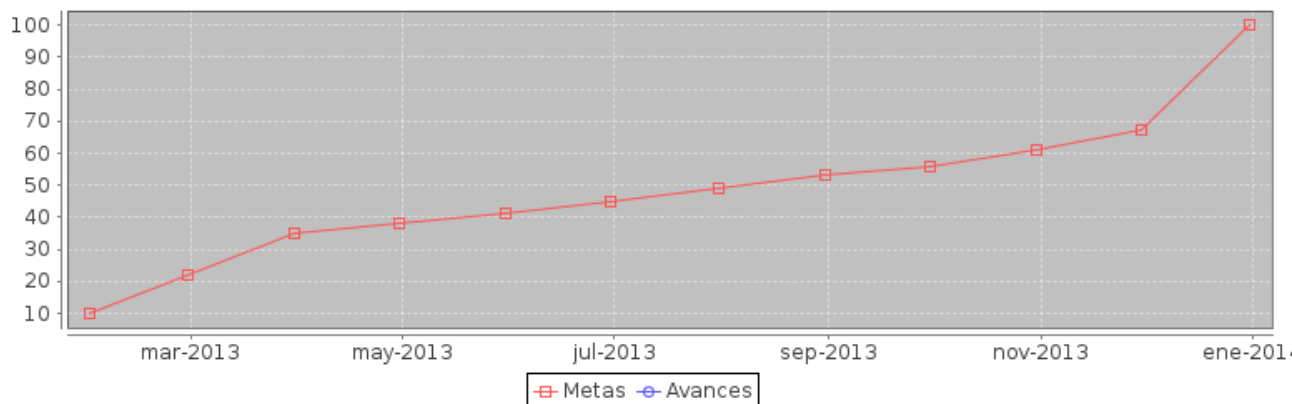

Componente	noviembre		diciembre	
	Meta	Avance	Meta	Avance
1.- Asesorías atendidas en materia agraria a peticionarios	1050	10150	1200	1250
2.- Integración de solicitudes de expropiación atendidas	0	0	15	15
3.- Predios rústicos regularizados	257	257	257	257

Componente	noviembre		diciembre	
	Meta	Avance	Meta	Avance
4.- Procedimientos agrarios ante órganos jurisdiccionales atendidos	37	43	46	46

Componente 1: Asesorías atendidas en materia agraria a peticionarios

Nombre	Asesorías atendidas en materia agraria a peticionarios		
Fecha de	01/01/13	Fecha de Fin	31/12/13
Última Actualizació	17/12/13		
Nota	Se dio atención a problemas de carácter agrario, que involucran a ejidos y comunidades indígenas, así como a ejidatarios y pequeños propietarios, autoridades Federales, Estatales y Municipales, a los cuales se les asesora en materia agraria y se les otorga consultas a los expedientes del archivo Histórico y Cartográfico, checando resoluciones presidenciales, dotación de Tierra así como usufructo parcelario.		

Fecha	Meta	Avance
31-ene-13	90	116
28-feb-13	180	220
31-mar-13	250	304
30-abr-13	340	304
31-may-13	430	304
30-jun-13	520	304
31-jul-13	610	304
31-ago-13	705	304
30-sep-13	800	850
31-oct-13	900	920
30-nov-13	1050	10150
31-dic-13	1200	1250

Indicador: Número de asesorías atendidas en materia agraria a peticionarios

Nombre	Número de asesorías atendidas en materia agraria a peticionarios		
Descripción	Este indicador refleja la cantidad de usuarios que acuden a la Dirección General de Asuntos Agrarios y solicitan asesoría en la materia agraria, consulta cartográfica o apoyo legal.		
Valor Inicial	0	Valor Actual	1250

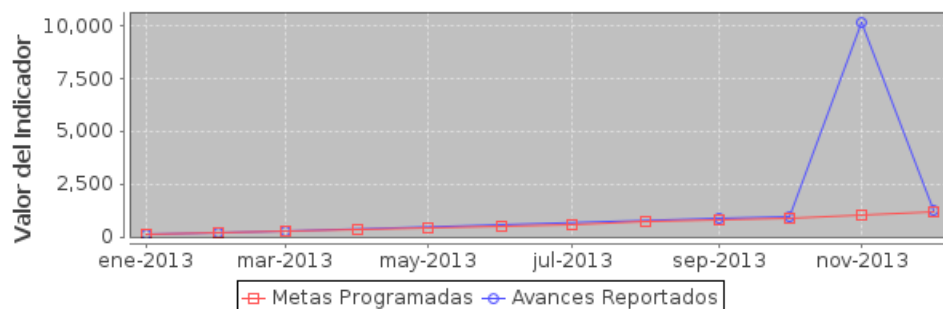

Componente 2: Integración de solicitudes de expropiación atendidas

Nombre	Integración de solicitudes de expropiación atendidas		
Fecha de	01/01/13	Fecha de Fin	31/12/13
Última Actualizació	31/12/13		
Nota			

Fecha	Meta	Avance
31-ene-13	0	0
28-feb-13	0	0
31-mar-13	0	0
30-abr-13	0	0
31-may-13	0	0
30-jun-13	0	0
31-jul-13	0	0
31-ago-13	0	0
30-sep-13	0	0
31-oct-13	0	0
30-nov-13	0	0
31-dic-13	15	15

Indicador: Número de integración solicitudes de expropiación atendidos

Nombre	Número de integración solicitudes de expropiación atendidos		
Descripción	Este indicador refleja la cantidad de solicitudes de expropiación nuevas, en los que participa la Dirección dando el soporte jurídico necesario a las instituciones u organismos públicos que requieren tal expropiación para el desarrollo de		

Valor Inicial Valor Actual

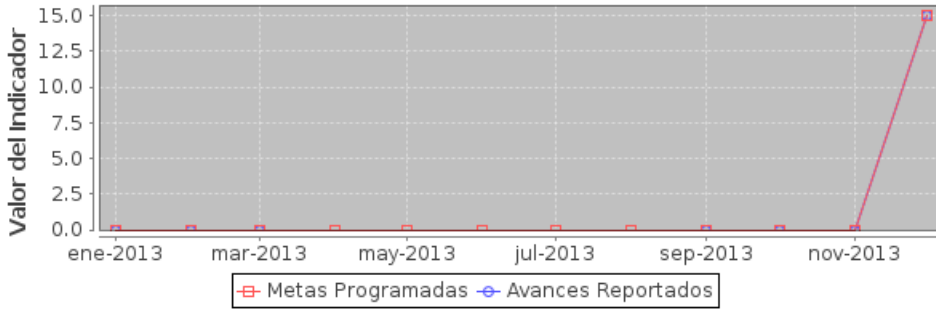

Componente 3: Predios rústicos regularizados

Nombre	Predios rústicos regularizados		
Fecha de	<input type="text" value="01/01/13"/>	Fecha de Fin	<input type="text" value="31/12/13"/>
Última Actualizació	<input type="text" value="17/12/13"/>		
Nota	El programa de Regularización de Predios Rústicos, actualmente se realiza una revisión a los expedientes listos para su dictaminación y posteriormente se sesionarán los expedientes en las 12 regiones, se integro el Comité con el Presidente, Secretario y Vocales, los cuales determinaron nuevos requisitos de documentos.		

Fecha	Meta	Avance
31-ene-13	66	124
28-feb-13	156	257
31-mar-13	256	257
30-abr-13	257	257
31-may-13	257	257
30-jun-13	257	257
31-jul-13	257	257
31-ago-13	257	257
30-sep-13	257	257
31-oct-13	257	257
30-nov-13	257	257
31-dic-13	257	257

Indicador: Número de predios rústicos regularizados

Nombre	Número de predios rústicos regularizados		
Descripción	Este indicador refleja el número de predios rústicos que anualmente se regularizan bajo el Programa de Regularización de Predios		
Valor Inicial	<input type="text" value="0"/>	Valor Actual	<input type="text" value="257"/>

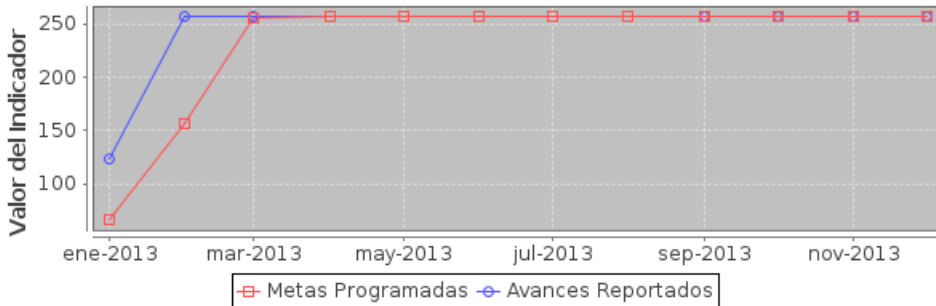

Componente 4: Procedimientos agrarios ante órganos jurisdiccionales atendidos

Nombre	Procedimientos agrarios ante órganos jurisdiccionales atendidos		
Fecha de	01/01/13	Fecha de Fin	31/12/13
Última Actualizació	17/12/13		
Nota	Se dió atención a los requerimientos y notificaciones de los Tribunales Unitarios Agrarios, para las ejecuciones de sentencia, así como a los Juzgados Administrativos del poder Judicial, en relación a los Juicios de Amparo y Juicios Agrarios, dando atención a las audiencias y contestación de demandas o requerimientos.		

Fecha	Meta	Avance
31-ene-13	3	2
28-feb-13	6	5
31-mar-13	9	5
30-abr-13	11	5
31-may-13	13	5
30-jun-13	16	5
31-jul-13	20	5
31-ago-13	24	5
30-sep-13	26	28
31-oct-13	31	32
30-nov-13	37	43
31-dic-13	46	46

Indicador: Número de procedimientos agrarios ante autoridades jurisdiccionales atendidos

Nombre	Número de procedimientos agrarios ante autoridades jurisdiccionales atendidos		
Descripción	Este indicador refleja la cantidad de asuntos jurídicos que en materia agraria se atienden, tales como juicios de amparo, juicios agrarios y solicitudes de apoyo a organos jurisdiccionales para el cumplimiento de sentencias.		
Valor Inicial	0	Valor Actual	46

