

Programas de Infraestructura Hidroagrícola

Nombre Programas de Infraestructura Hidroagrícola

Actualizado 16 de diciembre de 2013

Descripción

Como consecuencia de los Sistemas de Riego obsoletos y poco eficientes en el uso del agua en centros agrícolas y de la baja productividad en las zonas de riego, se vio la necesidad de apoyar a productores agrícolas como hortofrutícolas para que tecnifiquen sus sistemas de extracción y de riego que están en desuso u obsoletos, lo que permitirá la tecnificación de sus sistemas de bombeo y de riego, eficientando el aprovechamiento racional de sus fuentes de abastecimiento de agua, dando como resultado mayor disponibilidad del vital líquido en todo su ciclo productivo de sus cultivos, permitiendo a los productores obtener una mayor rentabilidad y competitividad por unidad de superficie.

Objetivo

Apoyar a productores Agrícolas y Hortofrutícolas para Rehabilitación, Modernización y Equipamiento de Sistemas de Riego en Distritos de Riego (administradas por asociaciones de usuarios y son de superficies superior a 3,000 Ha.) y Modernización y Tecnificación de Sistemas de Riego en las Unidades de Riego (administradas directamente por productores o grupo de productores y son de superficies pequeñas) existentes en el Estado, permitiendo la eficiencia en el uso del agua de riego en los cultivos

Porcentaje de Avance

86.00

Fecha de

01/01/13

Fecha de

31/12/13

Dependencia

Secretaría de Desarrollo Rural

Área

Responsable

Dirección de Hortofrutícola

Cumplimiento de Metas

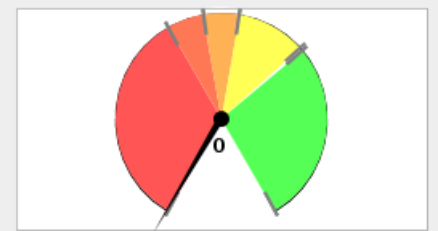

■ 0% - 60%
 ■ 60% - 70%
 ■ 70% - 80%
 ■ 80% - 99%
 ■ > 99%

Avance Anual

Fecha	Meta	Avance
31-ene-13	0	0
28-feb-13	0	0
31-mar-13	60	0
30-abr-13	90	0
31-may-13	100	0
30-jun-13	100	0
31-jul-13	100	0
31-ago-13	100	0
30-sep-13	100	0
31-oct-13	100	0
30-nov-13	100	0
31-dic-13	100	0

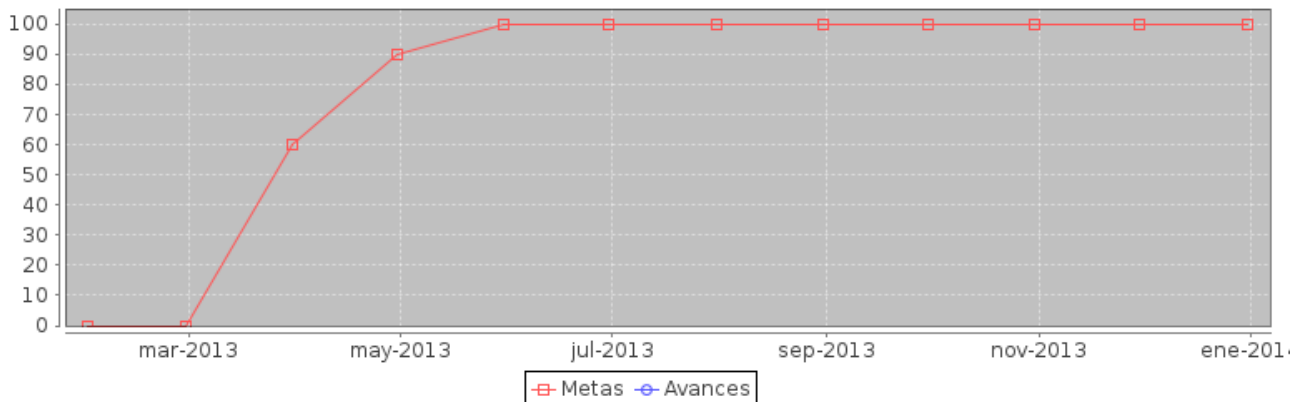

Componente	noviembre		diciembre	
	Meta	Avance	Meta	Avance
1.- Hectáreas de riego tecnificadas en Distritos de Riego	650	0	650	531
2.- Hectáreas de riego tecnificadas en las Unidades de Riego	2600	0	2600	2346

Componente 1: Hectáreas de riego tecnificadas en Distritos de Riego

Nombre	Hectáreas de riego tecnificadas en Distritos de Riego		
Fecha de	01/01/13	Fecha de Fin	31/12/13
Última Actualizació	16/12/13		
Nota	Los cambios al presupuesto en base a la ley Orgánica del 01/03/13, fueron aprobados por el congreso el día 01 de Octubre de 2013, por lo que el acuerdo delegatorio se publico en el diario oficial de la federación el día 30 de Noviembre 2013, iniciando la contratación de las obras.		

Fecha	Meta	Avance
31-ene-13	0	0
28-feb-13	0	0
31-mar-13	520	0
30-abr-13	650	0
31-may-13	650	0
30-jun-13	650	0
31-jul-13	650	0
31-ago-13	650	0
30-sep-13	650	0
31-oct-13	650	0
30-nov-13	650	0
31-dic-13	650	531

Indicador: Número de hectáreas de riego tecnificadas

Nombre	Número de hectáreas de riego tecnificadas		
Descripción	Apoyar a productores Agrícolas para la rehabilitación, modernización y/o equipamiento de sistemas de riego en baja y alta presión o riego a la demanda, en los Distritos de Riego.		
Valor Inicial	0	Valor Actual	531

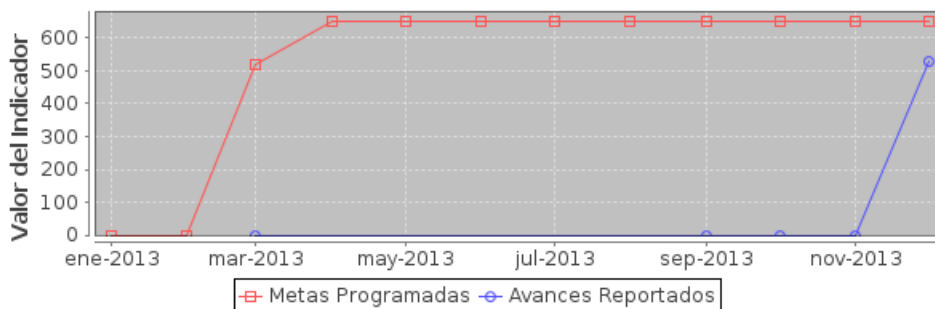

Componente 2: Hectáreas de riego tecnificadas en las Unidades de Riego

Nombre	Hectáreas de riego tecnificadas en las Unidades de Riego		
Fecha de	01/01/13	Fecha de Fin	31/12/13
Última Actualizació	16/12/13		
Nota	Los cambios al presupuesto en base a la ley Orgánica del 01/03/13, fueron aprobados por el congreso el día 01 de Octubre de 2013, por lo que el acuerdo delegatorio se publico en el diario oficial de la federación el día 30 de Noviembre 2013, iniciando la contratación de las obras.		

Fecha	Meta	Avance
31-ene-13	0	0
28-feb-13	0	0
31-mar-13	1040	0
30-abr-13	2080	0
31-may-13	2600	0
30-jun-13	2600	0
31-jul-13	2600	0
31-ago-13	2600	0
30-sep-13	2600	0
31-oct-13	2600	0
30-nov-13	2600	0
31-dic-13	2600	2346

Indicador: Número de hectáreas de riego tecnificadoado

Nombre	Número de hectáreas de riego tecnificadoado		
Descripción	Apoyar a productores Agrícolas para la modernización y tecnificación de sistemas de riego de alta o baja presión en Unidades de Riego.		
Valor Inicial	0	Valor Actual	2346

