

Infraestructura Social

Nombre Infraestructura Social

Actualizado 31 de diciembre de 2013

Descripción

El desarrollo social implica coordinar los programas de desarrollo social y aquellos destinados a grupos sociales específicos, determinar las condiciones de apertura de nuevos programas y la puesta en marcha de políticas sociales encaminadas a impulsar en desarrollo social y humano en el Estado, así como, participar en la coordinación y operación de programas federales de desarrollo social. De tal manera que se pretende gestionar los recursos necesarios para la apertura, operación y supervisión

Objetivo

Incrementar espacios de convivencia e interacción social, a través de la dotación de distintos servicios como la generación de empleos, capacitaciones y apoyos asistencial y educativo con el fin de lograr el desarrollo de la comunidad que permita alcanzar condiciones de vida digna. A través de proyectos liberados del Programa 3x1 Estatal, proyectos liberados de los programas federales conformados por el CODESOL y la Comisión para el Desarrollo de Pueblos Indígenas (PIBAI).

Porcentaje de Avance

100.00

Fecha de 01/01/13

Fecha de 31/12/13

Dependencia Secretaría de Desarrollo Humano

Área Responsable Dirección General de Desarrollo Social

Cumplimiento de Metas

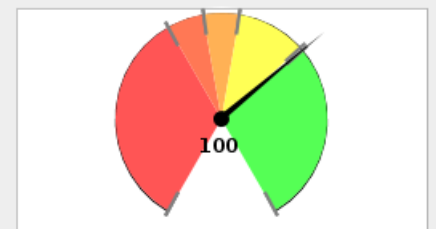

■ 0% - 60%
 ■ 60% - 70%
 ■ 70% - 80%
 ■ 80% - 99%
 ■ > 99%

Avance Anual

| Fecha | Meta | Avance |
|-----------|------|--------|
| 31-ene-13 | 0 | 0 |
| 28-feb-13 | 0 | 0 |
| 31-mar-13 | 0 | 0 |
| 30-abr-13 | 1 | 0 |
| 31-may-13 | 12 | 0 |
| 30-jun-13 | 71 | 0 |
| 31-jul-13 | 91 | 0 |
| 31-ago-13 | 100 | 0 |
| 30-sep-13 | 100 | 0 |
| 31-oct-13 | 100 | 0 |
| 30-nov-13 | 100 | 0 |
| 31-dic-13 | 100 | 0 |

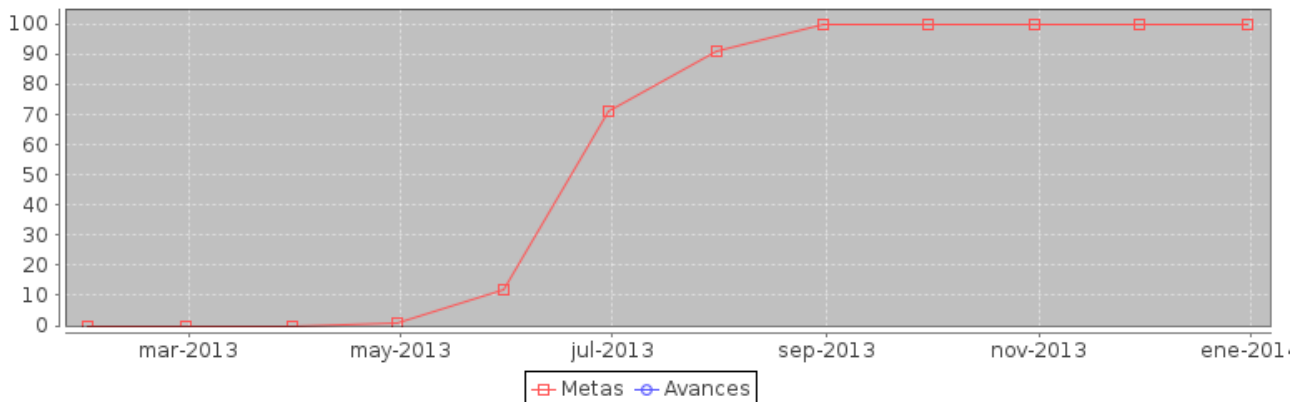

| Componente | noviembre | |
|---|-----------|--------|
| | Meta | Avance |
| 1.- Convenios firmados con municipios para asignación de recursos de programas sociales federales | 160 | 178 |
| 2.- Municipios a los cuales se les asigna recurso para proyectos en modalidad de desarrollo territorial | 30 | 60 |

| Componente | noviembre | |
|---|-----------|--------|
| | Meta | Avance |
| 3.- Proyectos de infraestructura social financiados en coinversión con migrantes. | 80 | 44 |
| 4.- Proyectos financiados de Desarrollo Social | 52 | 16 |

Componente 1: Convenios firmados con municipios para asignación de recursos de programas sociales federales

| | | | |
|----------------------------|---|---------------------|----------|
| Nombre | Convenios firmados con municipios para asignación de recursos de programas sociales federales | | |
| Fecha de | 01/01/13 | Fecha de Fin | 31/12/13 |
| Última Actualizació | 10/12/13 | | |
| Nota | | | |

| Fecha | Meta | Avance |
|-----------|------|--------|
| 31-ene-13 | 0 | 0 |
| 28-feb-13 | 0 | 0 |
| 31-mar-13 | 0 | 0 |
| 30-abr-13 | 3 | 0 |
| 31-may-13 | 73 | 0 |
| 30-jun-13 | 160 | 0 |
| 31-jul-13 | 160 | 0 |
| 31-ago-13 | 160 | 0 |
| 30-sep-13 | 160 | 70 |
| 31-oct-13 | 160 | 70 |
| 30-nov-13 | 160 | 178 |
| 31-dic-13 | 160 | 265 |

Indicador: Número de convenios firmados con municipios para asignación de recursos de programas sociales federales

| | | | |
|----------------------|---|---------------------|-----|
| Nombre | Número de convenios firmados con municipios para asignación de recursos de programas sociales federales | | |
| Descripción | Se celebran convenios con los municipios para asignación de recursos de programas sociales federales. | | |
| Valor Inicial | 0 | Valor Actual | 265 |

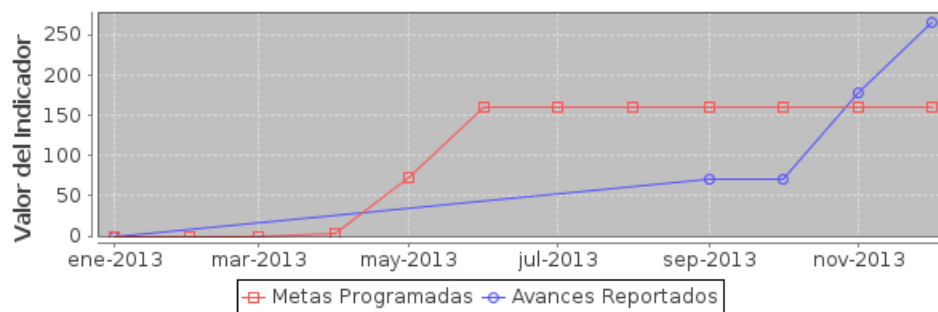

Componente 2: Municipios a los cuales se les asigna recurso para proyectos en modalidad de desarrollo territorial

| | | | |
|----------------------------|---|---------------------|----------|
| Nombre | Municipios a los cuales se les asigna recurso para proyectos en modalidad de desarrollo territorial | | |
| Fecha de | 01/01/13 | Fecha de Fin | 31/12/13 |
| Última Actualizació | 10/12/13 | | |
| Nota | | | |

| Fecha | Meta | Avance |
|-----------|------|--------|
| 31-ene-13 | 0 | 0 |
| 28-feb-13 | 0 | 0 |
| 31-mar-13 | 0 | 0 |
| 30-abr-13 | 0 | 0 |
| 31-may-13 | 0 | 0 |
| 30-jun-13 | 15 | 0 |
| 31-jul-13 | 25 | 0 |
| 31-ago-13 | 30 | 0 |
| 30-sep-13 | 30 | 0 |
| 31-oct-13 | 30 | 0 |
| 30-nov-13 | 30 | 60 |
| 31-dic-13 | 30 | 61 |

Indicador: Número de municipios a los cuales se les asigna recurso para proyectos en la modalidad de desarrollo territorial

| | | | |
|--------------------|--|--|--|
| Nombre | Número de municipios a los cuales se les asigna recurso para proyectos en la modalidad de desarrollo territorial | | |
| Descripción | Se entregan recursos a los municipios para la ejecución de proyectos relacionados con el desarrollo territorial (Programa Hábitat y Rescate de Espacios Públicos). | | |

Valor Inicial Valor Actual

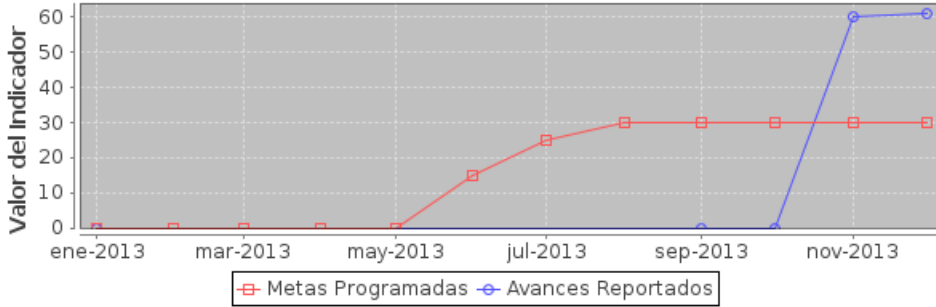

Componente 3: Proyectos de infraestructura social financiados en coinversión con migrantes.

Nombre

Fecha de **Fecha de Fin**

Última Actualizació

Nota

| Fecha | Meta | Avance |
|-----------|------|--------|
| 31-ene-13 | 0 | 0 |
| 28-feb-13 | 0 | 0 |
| 31-mar-13 | 0 | 0 |
| 30-abr-13 | 0 | 0 |
| 31-may-13 | 0 | 0 |
| 30-jun-13 | 60 | 0 |
| 31-jul-13 | 75 | 0 |
| 31-ago-13 | 80 | 0 |
| 30-sep-13 | 80 | 0 |
| 31-oct-13 | 80 | 0 |
| 30-nov-13 | 80 | 44 |
| 31-dic-13 | 80 | 159 |

Indicador: Número de municipios a los cuales se les asigna recurso para proyectos en la modalidad de apoyo a migrantes

Nombre

Descripción

Valor Inicial **Valor Actual**

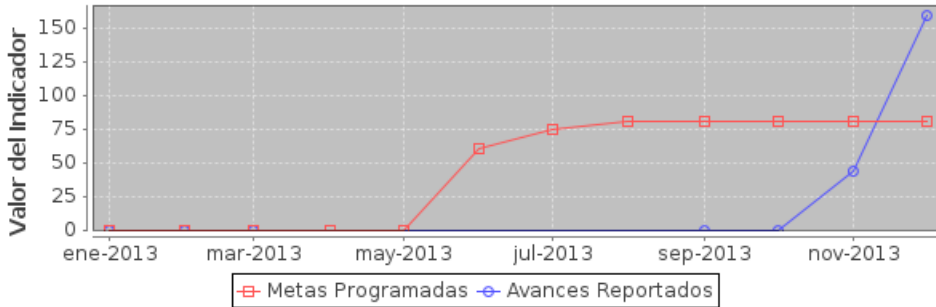

Componente 4: Proyectos financiados de Desarrollo Social

| | | | |
|----------------------------|--|---------------------|----------|
| Nombre | Proyectos financiados de Desarrollo Social | | |
| Fecha de | 01/01/13 | Fecha de Fin | 31/12/13 |
| Última Actualizació | 31/12/13 | | |
| Nota | | | |

| Fecha | Meta | Avance |
|-----------|------|--------|
| 31-ene-13 | 0 | 0 |
| 28-feb-13 | 0 | 0 |
| 31-mar-13 | 0 | 0 |
| 30-abr-13 | 0 | 0 |
| 31-may-13 | 0 | 0 |
| 30-jun-13 | 30 | 0 |
| 31-jul-13 | 45 | 0 |
| 31-ago-13 | 52 | 0 |
| 30-sep-13 | 52 | 12 |
| 31-oct-13 | 52 | 12 |
| 30-nov-13 | 52 | 16 |
| 31-dic-13 | 52 | 107 |

Indicador: Número de municipios a los cuales se les asigna recurso para proyectos en la modalidad de desarrollo social

| | | | |
|----------------------|--|---------------------|-----|
| Nombre | Número de municipios a los cuales se les asigna recurso para proyectos en la modalidad de desarrollo social | | |
| Descripción | Se entregan recursos a los municipios para la ejecución de proyectos relacionados con el desarrollo social (Programa de Opciones Productivas, Programa de Zonas Prioritarias, Programa de Jornaleros Agrícolas, Programa de Empleo Temporal, PIBAI, entre otros) | | |
| Valor Inicial | 0 | Valor Actual | 107 |

