

Apoyo para el combate de los rezagos sociales

Nombre Apoyo para el combate de los rezagos sociales

Actualizado 31 de diciembre de 2013

Descripción

Entregar apoyos económicos a personas que se encuentran en marginación o en estado de vulnerabilidad, realizando pagos por bimestre o trimestres a personas de las comunidades Indígenas, adultos mayores, personas con alguna Discapacidad y Estudiantes de medio superior y superior, así como entregar unidades de transporte a Organismos Públicos Descentralizados y Educativos, Ayuntamientos, Organismos de la Sociedad Civil.

Objetivo

Motivar el desarrollo social y humano de los jaliscienses que se encuentran en situación de rezago y/o pobreza a través de los programas de atención a los adultos mayores, estudiantes y personas con discapacidad, así como ayuntamientos, organismos de la sociedad civil y organismos públicos descentralizados educativos, proporcionándoles apoyo económico y/o en especie.

Porcentaje de Avance

99.33

Fecha de

01/01/13

Fecha de

31/12/13

Dependencia

Secretaría de Desarrollo Humano

Área

Responsable

Dirección de Programas Sociales

Cumplimiento de Metas

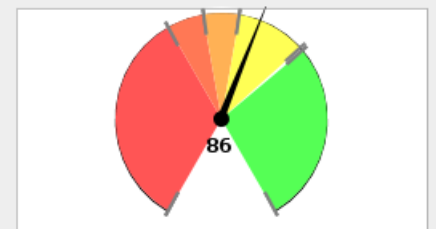

0% - 60% 60% - 70% 70% - 80%
80% - 99% > 99%

Avance Anual

| Fecha | Meta | Avance |
|-----------|------|--------|
| 31-ene-13 | 0 | 0 |
| 28-feb-13 | 0 | 0 |
| 31-mar-13 | 0 | 0 |
| 30-abr-13 | 0 | 0 |
| 31-may-13 | 0 | 0 |
| 30-jun-13 | 27 | 0 |
| 31-jul-13 | 53 | 0 |
| 31-ago-13 | 60 | 0 |
| 30-sep-13 | 100 | 0 |
| 31-oct-13 | 100 | 0 |
| 30-nov-13 | 100 | 0 |
| 31-dic-13 | 100 | 0 |

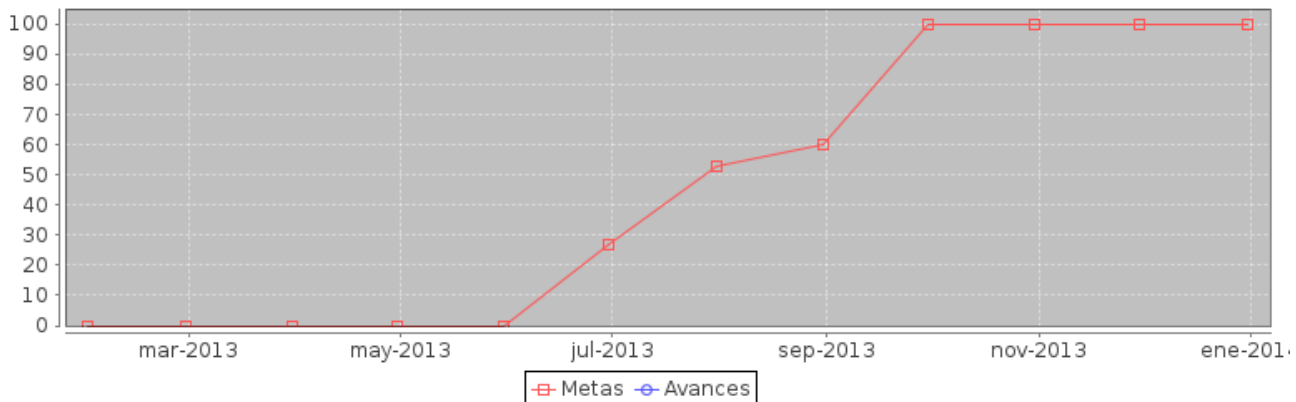

| Componente | noviembre | | diciembre | |
|---|-----------|---------|-----------|---------|
| | Meta | Avance | Meta | Avance |
| 1.- Apoyo a Mujeres Jefas de Familia | 4286 | 3418 | 4286 | 4200 |
| 2.- Apoyos entregados a los adultos mayores del Estado de Jalisco | 34293 | 26743 | 34293 | 34314 |
| 3.- Estudiantes apoyados con mochilas y útiles. | 1500000 | 1535622 | 1500000 | 1535622 |

Componente 1: Apoyo a Mujeres Jefas de Familia

| | | | |
|----------------------------|----------------------------------|---------------------|----------|
| Nombre | Apoyo a Mujeres Jefas de Familia | | |
| Fecha de | 01/01/13 | Fecha de Fin | 31/12/13 |
| Última Actualizació | 10/12/13 | | |
| Nota | | | |

| Fecha | Meta | Avance |
|-----------|------|--------|
| 31-ene-13 | 0 | 0 |
| 28-feb-13 | 0 | 0 |
| 31-mar-13 | 0 | 0 |
| 30-abr-13 | 0 | 0 |
| 31-may-13 | 0 | 0 |
| 30-jun-13 | 2143 | 0 |
| 31-jul-13 | 4286 | 0 |
| 31-ago-13 | 4286 | 0 |
| 30-sep-13 | 4286 | 460 |
| 31-oct-13 | 4286 | 822 |
| 30-nov-13 | 4286 | 3418 |
| 31-dic-13 | 4286 | 4200 |

Indicador: Número de apoyos entregados a madres jefas de familia del Estado de Jalisco

| | | | |
|----------------------|---|---------------------|------|
| Nombre | Número de apoyos entregados a madres jefas de familia del Estado de Jalisco | | |
| Descripción | El Programa contempla tres tipos de apoyos económicos (productivo, para el pago a estancia infantil o guardería privada o la calidad alimenticia) con el fin de impulsar la mejoría de los ingresos de las mujeres jefas de hogar en condiciones de vulnerabilidad. | | |
| Valor Inicial | 0 | Valor Actual | 4200 |

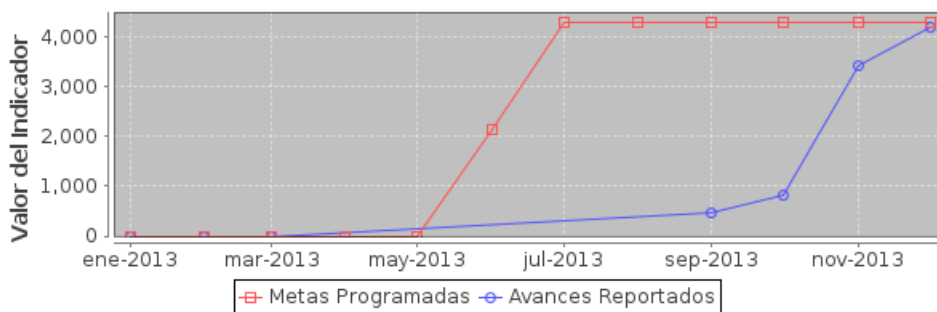

Componente 2: Apoyos entregados a los adultos mayores del Estado de Jalisco

| | | | |
|----------------------------|---|---------------------|----------|
| Nombre | Apoyos entregados a los adultos mayores del Estado de Jalisco | | |
| Fecha de | 01/01/13 | Fecha de Fin | 31/12/13 |
| Última Actualizació | 31/12/13 | | |
| Nota | | | |

| Fecha | Meta | Avance |
|-----------|-------|--------|
| 31-ene-13 | 0 | 0 |
| 28-feb-13 | 0 | 0 |
| 31-mar-13 | 0 | 0 |
| 30-abr-13 | 0 | 0 |
| 31-may-13 | 0 | 0 |
| 30-jun-13 | 10288 | 0 |
| 31-jul-13 | 20575 | 0 |
| 31-ago-13 | 27434 | 0 |
| 30-sep-13 | 34293 | 12110 |
| 31-oct-13 | 34293 | 15404 |
| 30-nov-13 | 34293 | 26743 |
| 31-dic-13 | 34293 | 34314 |

Indicador: Número de apoyos entregados a adultos mayores del Estado de Jalisco

| | | | |
|----------------------|--|---------------------|-------|
| Nombre | Número de apoyos entregados a adultos mayores del Estado de Jalisco | | |
| Descripción | El Programa tiene como objetivo contribuir a la reducción de la vulnerabilidad de la población jalisciense adulta mayor de 65 o más años que no recibe ingresos a través de jubilación o pensión de tipo contributivo, mediante la entrega de apoyos económicos. | | |
| Valor Inicial | 0 | Valor Actual | 34314 |

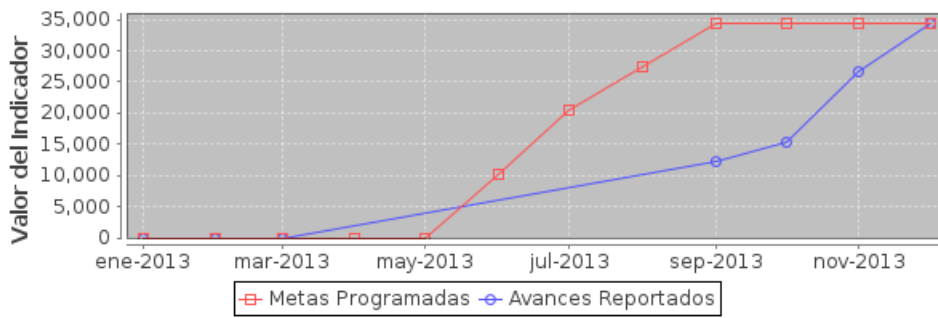

Componente 3: Estudiantes apoyados con mochilas y útiles.

| | | | |
|----------------------------|---|---------------------|----------|
| Nombre | Estudiantes apoyados con mochilas y útiles. | | |
| Fecha de | 01/01/13 | Fecha de Fin | 31/12/13 |
| Última Actualizació | 10/12/13 | | |
| Nota | | | |

| Fecha | Meta | Avance |
|-----------|---------|---------|
| 31-ene-13 | 0 | 0 |
| 28-feb-13 | 0 | 0 |
| 31-mar-13 | 0 | 0 |
| 30-abr-13 | 0 | 0 |
| 31-may-13 | 0 | 0 |
| 30-jun-13 | 0 | 0 |
| 31-jul-13 | 0 | 0 |
| 31-ago-13 | 0 | 0 |
| 30-sep-13 | 1500000 | 1535622 |
| 31-oct-13 | 1500000 | 1535622 |
| 30-nov-13 | 1500000 | 1535622 |
| 31-dic-13 | 1500000 | 1535622 |

Indicador: Número de estudiantes apoyados con mochilas y útiles escolares al inicio del ciclo escolar 2013-2014

| | | | |
|----------------------|--|---------------------|---------|
| Nombre | Número de estudiantes apoyados con mochilas y útiles escolares al inicio del ciclo escolar 2013-2014 | | |
| Descripción | Programa Mochilas con los Útiles dirigido a estudiantes de preescolar, primaria y secundaria de escuelas públicas en el estado de Jalisco. | | |
| Valor Inicial | 0 | Valor Actual | 1535622 |

