

# Acciones de apoyo al desarrollo urbano municipal

**Nombre** Acciones de apoyo al desarrollo urbano municipal

Actualizado 18 de diciembre de 2013

## Descripción

Mejorar la calidad de vida de la Población mediante la dotación de infraestructura eléctrica a viviendas en zonas indígenas y rurales de alta y muy alta marginación; apoyar a la SEMADES en la validación de proyectos del Programa Mejor Limpiale, abatir el rezago social en las localidades rurales mediante el subsidio a municipios con cemento

## Objetivo

Elevar la calidad de vida de la población e impulsar la dinámica productiva del Estado mediante las acciones de apoyo al Desarrollo urbano Municipal y la dotación de infraestructura eléctrica, a través de: Viviendas dotadas con energía eléctrica; Proyectos validados del Programa Mejor Limpiale y Municipios Subsidiados con Cemento.

## Porcentaje de Avance

0.00

## Fecha de

01/01/13

## Fecha de

31/12/13

## Dependencia

Secretaría de Medio Ambiente para el Desarrollo Sustentable

## Área Responsable

Dirección General de Planeación y Vinculación Ambiental

## Nota

La Secretaría de Infraestructura y Obra Pública es la responsable del presente indicador y proyecto, por que es la encargada del ejercicio presupuestal, así como el seguimiento y ejecución del mismo. No se destinó recurso para este rubro en el presupuesto 2013.

## Cumplimiento de Metas

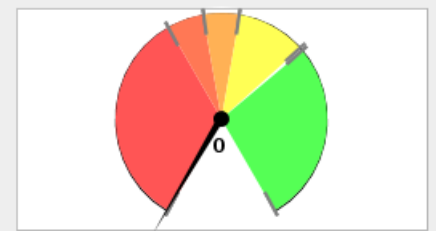

■ 0% - 60% 
 ■ 60% - 70% 
 ■ 70% - 80% 
 ■ 80% - 99% 
 ■ > 99%

## Avance Anual

Fecha	Meta	Avance
31-ene-13	0	0
28-feb-13	0	0
31-mar-13	0	0
30-abr-13	0	0
31-may-13	0	0
30-jun-13	0	0
31-jul-13	0	0
31-ago-13	0	0
30-sep-13	0	0
31-oct-13	0	0
30-nov-13	0	0
31-dic-13	100	0

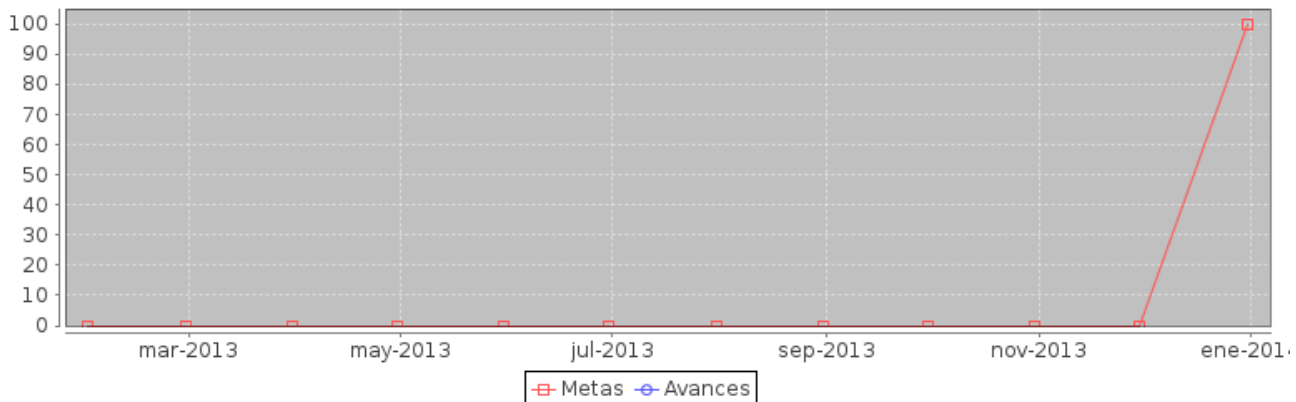

Componente	noviembre		diciembre	
	Meta	Avance	Meta	Avance
1.- Viviendas dotadas con energía eléctrica.	0	0	35000	0

## Componente 1: Viviendas dotadas con energía eléctrica.

<b>Nombre</b>	Viviendas dotadas con energía eléctrica.		
<b>Fecha de</b>	01/01/13	<b>Fecha de Fin</b>	31/12/13
<b>Última Actualizació</b>	18/12/13		
<b>Nota</b>			

Fecha	Meta	Avance
31-ene-13	0	0
28-feb-13	0	0
31-mar-13	0	0
30-abr-13	0	0
31-may-13	0	0
30-jun-13	0	0
31-jul-13	0	0
31-ago-13	0	0
30-sep-13	0	0
31-oct-13	0	0
30-nov-13	0	0
31-dic-13	35000	0

### Indicador: Número de viviendas dotadas con energía eléctrica.

<b>Nombre</b>	Número de viviendas dotadas con energía eléctrica.		
<b>Descripción</b>	Gestionar la dotación de infraestructura eléctrica a zonas indígenas y rurales de alta y muy alta marginación, mediante obras para dotar a 1148 viviendas con el servicio de energía eléctrica.		
<b>Valor Inicial</b>	0	<b>Valor Actual</b>	0

