

# Infraestructura en caminos rurales

**Nombre** Infraestructura en caminos rurales

Actualizado 31 de diciembre de 2013

## Descripción

Actualmente el estado cuenta con una red de 19,800km de caminos rurales, la cual está expuesta a los deterioros de la superficie de rodamiento y obras de drenaje, provocados por el uso y temporal de lluvias. Este año se trabajara con aportaciones del Estado y Municipios para realizar el mantenimiento oportuno en 202km mediante la rehabilitación y rastreo de la red de caminos rurales del Estado y acciones de emergencia, utilizando maquinaria y equipos especiales distribuidos en las 12 regiones, operando técnica y administrativamente por 286 personas que integran la lista de raya. Permitiendo con ello la comunicación y seguridad en toda época del año.

**Objetivo** Contar con una red básica de caminos rurales en los municipios brindando el mantenimiento oportuno mediante la rehabilitación, rastreo, modernización y construcción con maquinaria del Estado y por contrato.

**Porcentaje de Avance** 100.00

**Fecha de** 01/01/13 **Fecha de** 31/12/13

**Dependencia** Secretaría de Desarrollo Urbano

**Área Responsable** Dirección de Evaluación

**Nota** El incremento en las metas se debe, a que los Ayuntamientos y los beneficiarios realizaron participaciones y apoyos.

## Cumplimiento de Metas

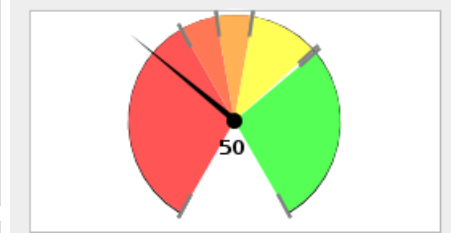

0% - 60% 60% - 70% 70% - 80%  
80% - 99% > 99%

## Avance Anual

Fecha	Meta	Avance
31-ene-13	0	0
28-feb-13	2	0
31-mar-13	7	0
30-abr-13	10	0
31-may-13	13	0
30-jun-13	17	0
31-jul-13	19	0
31-ago-13	25	0
30-sep-13	32	0
31-oct-13	38	0
30-nov-13	44	0
31-dic-13	100	0

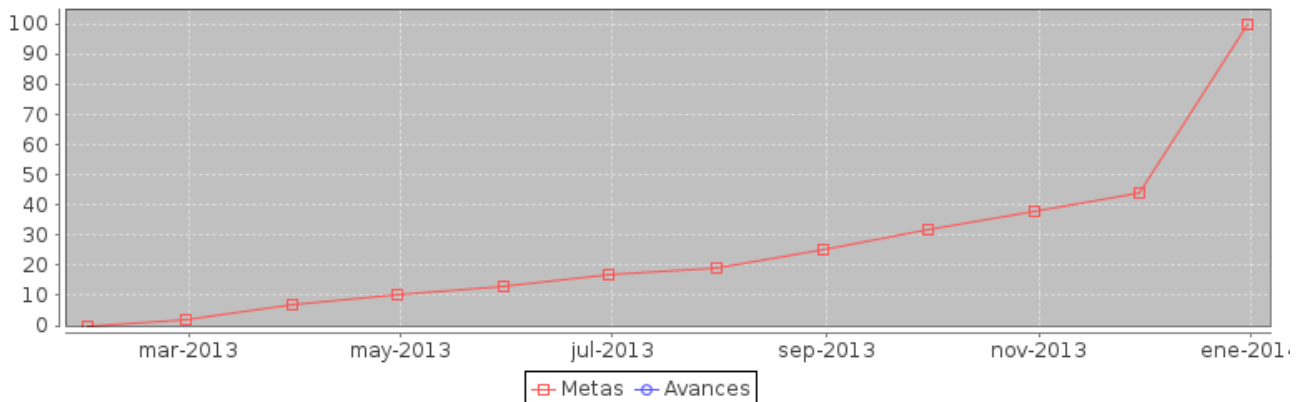

Componente	noviembre		diciembre	
	Meta	Avance	Meta	Avance
1.- Kilómetros rurales modernizados y construidos	0	0	1	1
2.- Kilómetros rurales rehabilitados y rastreados	3500	3726	4000	4457

## Componente 1: Kilómetros rurales modernizados y construidos

<b>Nombre</b>	Kilómetros rurales modernizados y construidos		
<b>Fecha de</b>	01/01/13	<b>Fecha de Fin</b>	31/12/13
<b>Última Actualizació</b>	31/12/13		
<b>Nota</b>			

Fecha	Meta	Avance
31-ene-13	0	0
28-feb-13	0	0
31-mar-13	0	0
30-abr-13	0	0
31-may-13	0	0
30-jun-13	0	0
31-jul-13	0	0
31-ago-13	0	0
30-sep-13	0	0
31-oct-13	0	0
30-nov-13	0	0
31-dic-13	1	1

### Indicador: Número de kilómetros modernizados y construidos

<b>Nombre</b>	Número de kilómetros modernizados y construidos		
<b>Descripción</b>	Atender 16 Km de caminos rurales modernizados y 2km construidos en los 19,800 Kms. de la red de caminos rurales en todo el Estado, para mejorar la conectividad de los municipios con alta marginación		
<b>Valor Inicial</b>	0	<b>Valor Actual</b>	1

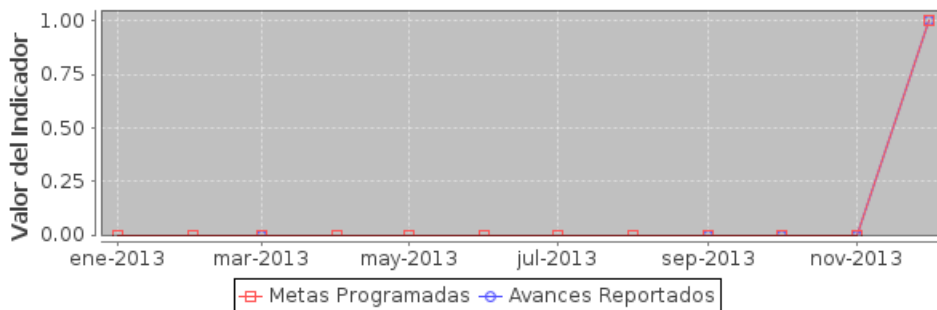

## Componente 2: Kilómetros rurales rehabilitados y rastreados

<b>Nombre</b>	Kilómetros rurales rehabilitados y rastreados		
<b>Fecha de</b>	01/01/13	<b>Fecha de Fin</b>	31/12/13
<b>Última Actualizació</b>	13/12/13		
<b>Nota</b>	El incremento en las metas, se debe a la participación y apoyos de los Ayuntamientos.		

Fecha	Meta	Avance
31-ene-13	0	0
28-feb-13	100	0
31-mar-13	500	50
30-abr-13	800	50
31-may-13	1000	50
30-jun-13	1300	50
31-jul-13	1500	50
31-ago-13	2000	50
30-sep-13	2500	3245
31-oct-13	3000	3726
30-nov-13	3500	3726
31-dic-13	4000	4457

### Indicador: Número de kilómetros rehabilitados y rastreados

<b>Nombre</b>	Número de kilómetros rehabilitados y rastreados		
<b>Descripción</b>	Caminos rurales rehabilitados y rastreados en los 19,800 Kms. de la red de caminos rurales en todo el Estado, para mejorar la conectividad de los municipios con alta marginación		
<b>Valor Inicial</b>	0	<b>Valor Actual</b>	4457

