

Educación Secundaria

Nombre Educación Secundaria

Actualizado 16 de diciembre de 2013

Descripción

Antecedentes: A partir de 2006, la educación secundaria participa en el proceso de reforma curricular que busca como propósitos fundamentales el centrar el trabajo de las escuelas en el logro académico de los estudiantes y que las escuelas se conviertan en comunidades educativas de aprendizaje. La educación secundaria se imparte en tres modalidades: secundaria general, técnica y telesecundaria. Justificación: La enseñanza secundaria adquiere carácter obligatorio. Se debe impartir educación secu

Objetivo Mejorar los indicadores educativos de Educación Secundaria, a través de la participación de alumnos en la implementación de la Reforma Integral, la asesoría a docentes y la implementación de estrategias de acompañamiento a directivos y zonas escolares.

Porcentaje de Avance 100.00

Fecha de 01/01/13 **Fecha de** 31/12/13

Dependencia Secretaría de Educación

Área Responsable Dirección General de Secundarias

Cumplimiento de Metas

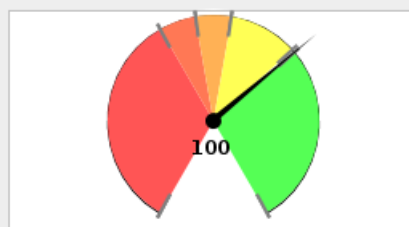

0% - 60% 60% - 70% 70% - 80%
80% - 99% > 99%

Avance Anual

Fecha	Meta	Avance
31-ene-13	0	0
28-feb-13	4	0
31-mar-13	12	0
30-abr-13	20	0
31-may-13	24	0
30-jun-13	29	0
31-jul-13	29	0
31-ago-13	54	0
30-sep-13	60	0
31-oct-13	69	0
30-nov-13	75	0
31-dic-13	100	0

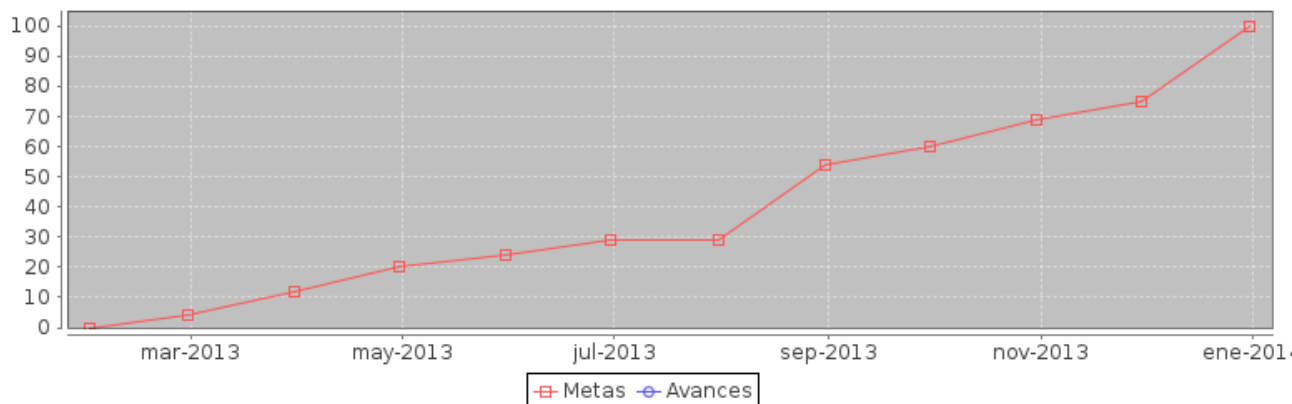

Componente	noviembre	
	Meta	Avance
1.- Alumnos participantes en la implementación de la Reforma Integral de la Educación Básica.	106000	106000
2.- Docentes asesorados en la Reforma Integral de la Educación Básica.	9000	9000
3.- Estrategias de acompañamiento a directivos implementadas.	149	149

Componente	noviembre	
	Meta	Avance
4.- Zonas escolares beneficiadas con estrategias para la mejora de los indicadores educativos.	0	0

Componente 1: Alumnos participantes en la implementación de la Reforma Integral de la Educación Básica.

Nombre	Alumnos participantes en la implementación de la Reforma Integral de la Educación Básica.		
Fecha de	01/01/13	Fecha de Fin	31/12/13
Última Actualizació	16/12/13		

Fecha	Meta	Avance
31-ene-13	0	0
28-feb-13	0	0
31-mar-13	0	0
30-abr-13	0	0
31-may-13	0	0
30-jun-13	1500	0
31-jul-13	1500	0
31-ago-13	106000	0
30-sep-13	106000	106000
31-oct-13	106000	106000
30-nov-13	106000	106000
31-dic-13	106000	106000

Indicador: Número de alumnos participantes en la implementación de la Reforma Integral de la Educación Básica.

Nombre	Número de alumnos participantes en la implementación de la Reforma Integral de la Educación Básica.		
Descripción	Cantidad de alumnos de secundaria que participan en Encuentros y concursos que muestran rasgos deseables del perfil de egreso.		
Valor Inicial	0	Valor Actual	106000

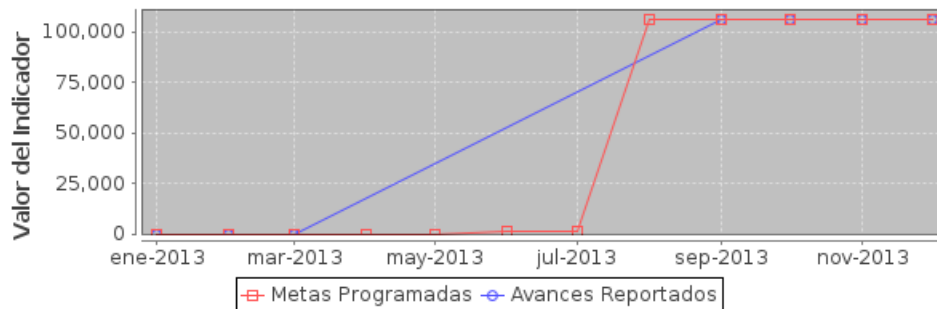

Componente 2: Docentes asesorados en la Reforma Integral de la Educación Básica.

Nombre	Docentes asesorados en la Reforma Integral de la Educación Básica.		
Fecha de	01/01/13	Fecha de Fin	31/12/13
Última Actualizació	16/12/13		

Fecha	Meta	Avance
31-ene-13	0	0
28-feb-13	0	0
31-mar-13	2000	2000
30-abr-13	4000	2000
31-may-13	4500	2000
30-jun-13	5000	2000
31-jul-13	5000	2000
31-ago-13	5000	2000
30-sep-13	6000	6000
31-oct-13	8000	8000
30-nov-13	9000	9000
31-dic-13	9000	9000

Indicador: Número de docentes asesorados en la Reforma Integral de la Educación Básica.

Nombre	Número de docentes asesorados en la Reforma Integral de la Educación Básica.		
Descripción	Cantidad de profesorado de educación secundaria asesorado en la implementación de la Reforma Integral de Educación Básica 2011.		
Valor Inicial	0	Valor Actual	9000

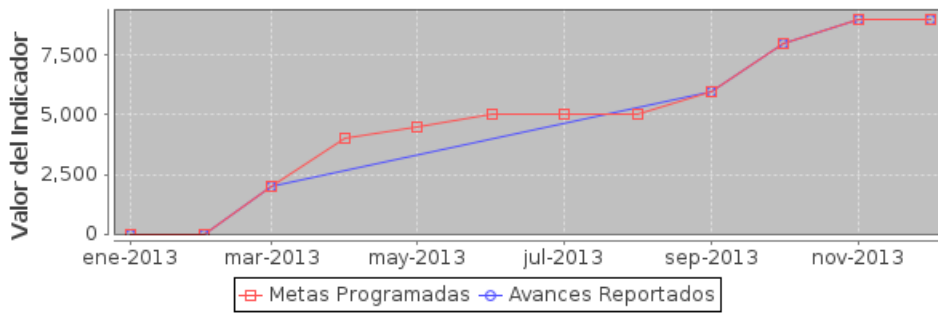

Componente 3: Estrategias de acompañamiento a directivos implementadas.

Nombre	Estrategias de acompañamiento a directivos implementadas.		
Fecha de	01/01/13	Fecha de Fin	31/12/13
Última Actualizació	16/12/13		

Fecha	Meta	Avance
31-ene-13	0	0
28-feb-13	23	0
31-mar-13	37	37
30-abr-13	53	37
31-may-13	69	37
30-jun-13	88	37
31-jul-13	88	37
31-ago-13	91	37
30-sep-13	108	108
31-oct-13	132	132
30-nov-13	149	149
31-dic-13	152	152

Indicador: Número de estrategias de acompañamiento a directivos implementadas.

Nombre	Número de estrategias de acompañamiento a directivos implementadas.		
Descripción	Cantidad de estrategias de acompañamiento implementadas para el fortalecimiento de la mejora de la gestión a directivos de educación secundaria.		
Valor Inicial	0	Valor Actual	152

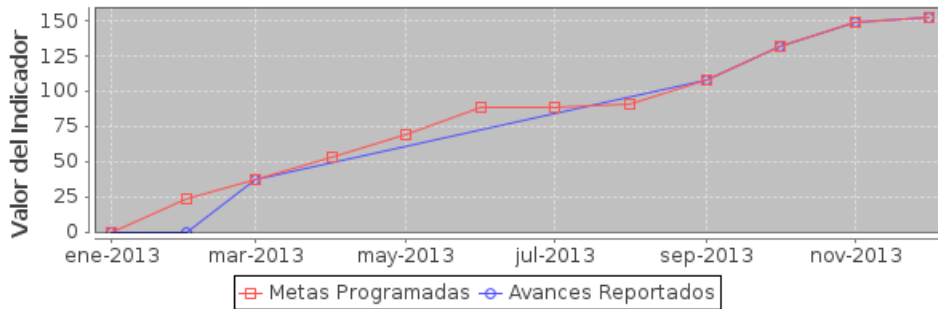

Componente 4: Zonas escolares beneficiadas con estrategias para la mejora de los indicadores educativos.

Nombre	Zonas escolares beneficiadas con estrategias para la mejora de los indicadores educativos.		
Fecha de	01/01/13	Fecha de Fin	31/12/13
Última Actualizació	16/12/13		

Fecha	Meta	Avance
31-ene-13	0	0
28-feb-13	0	0
31-mar-13	0	0
30-abr-13	0	0
31-may-13	0	0
30-jun-13	0	0
31-jul-13	0	0
31-ago-13	0	0
30-sep-13	0	0
31-oct-13	0	0
30-nov-13	0	0
31-dic-13	118	118

Indicador: Número de zonas escolares beneficiadas con estrategias para la mejora de los indicadores educativos.

Nombre	Número de zonas escolares beneficiadas con estrategias para la mejora de los indicadores educativos.		
Descripción	Cantidad de zonas escolares de las tres modalidades que implementan estrategias para la mejora de los indicadores educativos.		
Valor Inicial	0	Valor Actual	118

