

# Educación Inicial

**Nombre** Educación Inicial

Actualizado 16 de diciembre de 2013

## Descripción

Antecedentes: Se atiende a través de dos modalidades: la escolarizada que opera a través de los Centros de Desarrollo Infantil (CENDI); y la no escolarizada que funciona en zonas rurales, Indígenas y urbano marginadas. Los CENDI dan atención integral a niños de los 45 días de nacidos hasta los 5 años 11 meses de edad. En la modalidad no escolarizada se orienta a los padres de familia de niños de 0 a 4 años de edad, en prácticas de crianza que protejan la salud e impulsen el desarrollo de los niños.

**Objetivo** Priorizar la atención en el primer periodo de vida de niños y niñas, con la operación de centros de desarrollo infantil, la orientación a los padres de familia, la asesoría a agentes educativos.

**Porcentaje de Avance** 89.67

**Fecha de** 01/01/13 **Fecha de** 31/12/13

**Dependencia** Secretaría de Educación

**Área Responsable** Dirección de Educación Inicial

## Cumplimiento de Metas

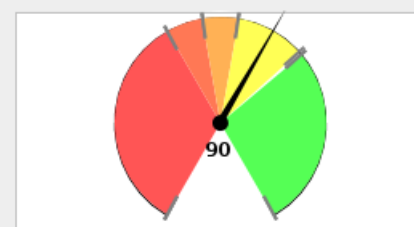

0% - 60% 60% - 70% 70% - 80%  
80% - 99% > 99%

## Avance Anual

Fecha	Meta	Avance
31-ene-13	28	0
28-feb-13	44	0
31-mar-13	61	0
30-abr-13	72	0
31-may-13	83	0
30-jun-13	88	0
31-jul-13	88	0
31-ago-13	89	0
30-sep-13	91	0
31-oct-13	97	0
30-nov-13	98	0
31-dic-13	100	0

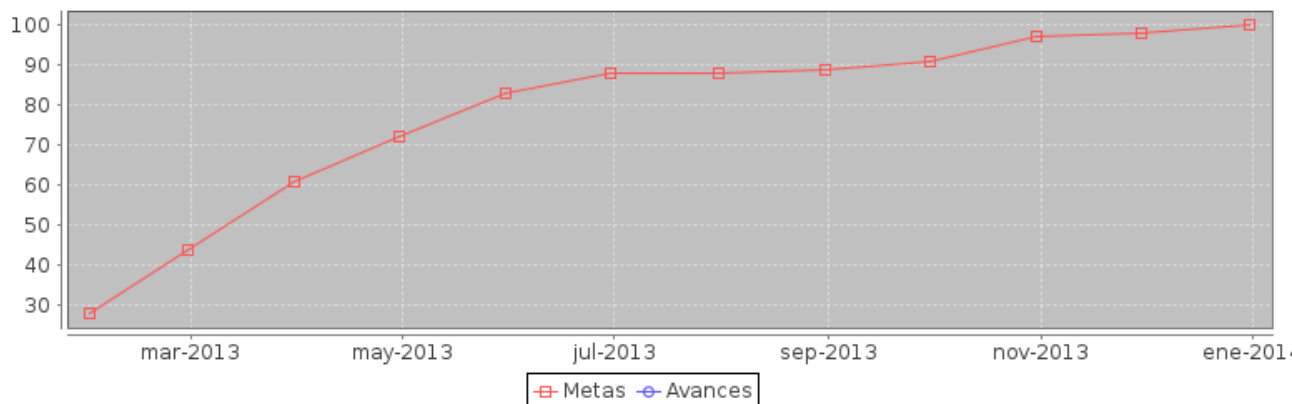

Componente	noviembre	
	Meta	Avance
1.- Agentes educativos de educación inicial asesorados por jornada de capacitación.	9959	8588
2.- Niños y niñas beneficiados con educación inicial.	32542	32248
3.- Padres de Familia orientados sobre educación inicial.	18100	16617

## Componente 1: Agentes educativos de educación inicial asesorados por jornada de capacitación.

<b>Nombre</b>	Agentes educativos de educación inicial asesorados por jornada de capacitación.		
<b>Fecha de</b>	01/01/13	<b>Fecha de Fin</b>	31/12/13
<b>Última Actualizació</b>	16/12/13		

Fecha	Meta	Avance
31-ene-13	72	166
28-feb-13	886	730
31-mar-13	2366	1400
30-abr-13	3094	1400
31-may-13	5164	1400
30-jun-13	6837	1400
31-jul-13	6837	1400
31-ago-13	7007	1400
30-sep-13	7638	6226
31-oct-13	9666	8037
30-nov-13	9959	8588
31-dic-13	10508	10312

### Indicador: Número de agentes educativos de educación inicial asesorados por jornada de capacitación.

<b>Nombre</b>	Número de agentes educativos de educación inicial asesorados por jornada de capacitación.		
<b>Descripción</b>	Cantidad del personal del Servicio de Educación Inicial Escolarizada y No Escolarizada: atendidos en cada jornada de asesoría y acompañamiento pedagógico para la implementación de la Nueva Currícula. (Universo de atención 1,613).		
<b>Valor Inicial</b>	0	<b>Valor Actual</b>	10312

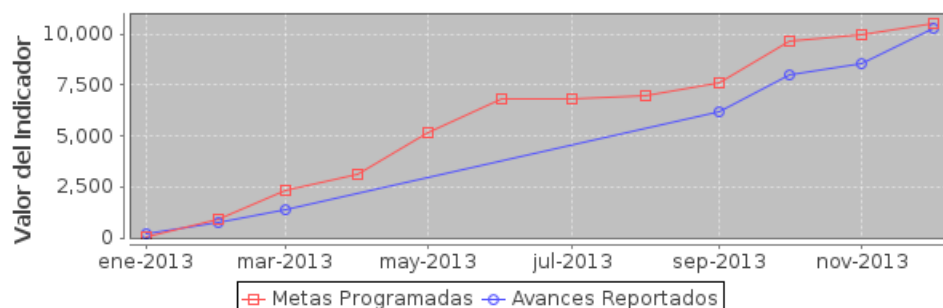

## Componente 2: Niños y niñas beneficiados con educación inicial.

<b>Nombre</b>	Niños y niñas beneficiados con educación inicial.		
<b>Fecha de</b>	01/01/13	<b>Fecha de Fin</b>	31/12/13
<b>Última Actualizació</b>	16/12/13		

Fecha	Meta	Avance
31-ene-13	29285	31349
28-feb-13	30285	31426
31-mar-13	31285	31850
30-abr-13	31985	31850
31-may-13	32542	31850
30-jun-13	32542	31850
31-jul-13	32542	31850
31-ago-13	32542	31850
30-sep-13	32542	32248
31-oct-13	32542	32248
30-nov-13	32542	32248
31-dic-13	32542	32248

### Indicador: Número de niños y niñas beneficiados con educación inicial.

<b>Nombre</b>	Número de niños y niñas beneficiados con educación inicial.		
<b>Descripción</b>	Cantidad de niños y niñas beneficiados con los programas de Educación Inicial escolarizado (Centros de Desarrollo Infantil) y no escolarizado (Orientación a Padres de Familia sobre Educación Inicial).		
<b>Valor Inicial</b>	28285	<b>Valor Actual</b>	32248

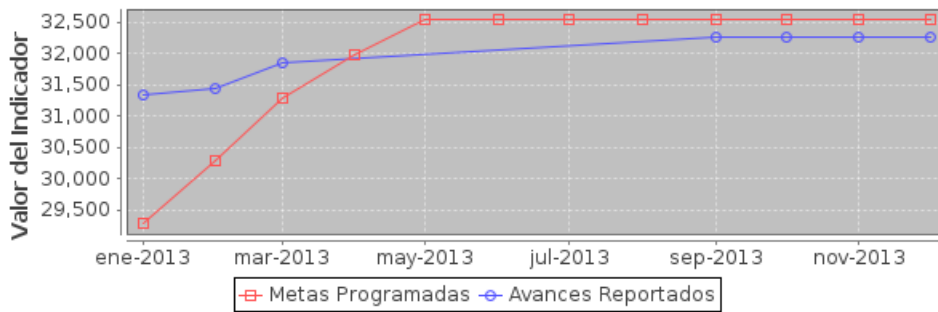

## Componente 3: Padres de Familia orientados sobre educación inicial.

<b>Nombre</b>	Padres de Familia orientados sobre educación inicial.	
<b>Fecha de</b>	01/01/13	<b>Fecha de Fin</b> 31/12/13
<b>Última Actualizació</b>	16/12/13	

Fecha	Meta	Avance
31-ene-13	15500	16536
28-feb-13	16500	16617
31-mar-13	17500	16617
30-abr-13	18000	16617
31-may-13	18100	16617
30-jun-13	18100	16617
31-jul-13	18100	16617
31-ago-13	18100	16617
30-sep-13	18100	16617
31-oct-13	18100	16617
30-nov-13	18100	16617
31-dic-13	18100	16617

### Indicador: Número de padres de familia orientados sobre educación inicial.

<b>Nombre</b>	Número de padres de familia orientados sobre educación inicial.	
<b>Descripción</b>	Cantidad de Padres de Familia o cuidadores de menores (abuelos, tíos, hermanos, etc.) que reciben orientación sobre las prácticas de crianza en la edad temprana.	
<b>Valor Inicial</b>	11400	<b>Valor Actual</b> 16617

