

Apoyos Compensatorios a la Educación Básica

Nombre Apoyos Compensatorios a la Educación Básica

Actualizado 31 de diciembre de 2013

Descripción

Antecedentes: Las acciones compensatorias obedecen al principio de equidad en la educación; esto es, proporcionar atención diferenciada a los grupos de población en situación de desventaja para que tengan acceso a servicios de educación que propicien una mejoría en su calidad de vida. Esta atención no sólo se refiere a dotar de servicios educativos a quienes no los tienen, sino también apoyar a los planteles y comunidades educativas situadas en zonas marginadas del medio rural y urbano. Justific

Objetivo Mejorar la calidad de la Educación Básica con acciones compensatorias, el apoyo a escuelas a través del Programa Escuelas de Calidad, la operación de escuelas con jornada ampliada y la atención de hijos de jornaleros agrícolas migrantes.

Porcentaje de Avance 98.00

Fecha de 01/01/13 **Fecha de** 31/12/13

Dependencia Secretaría de Educación

Área Responsable Dirección de Programas Compensatorios y de Apoyo

Cumplimiento de Metas

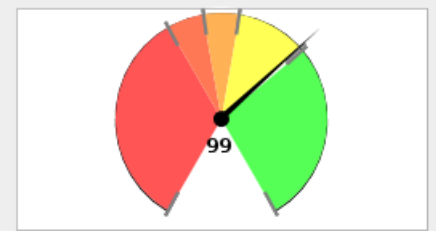

■ 0% - 60%
 ■ 60% - 70%
 ■ 70% - 80%
 ■ 80% - 99%
 ■ > 99%

Avance Anual

Fecha	Meta	Avance
31-ene-13	22	0
28-feb-13	36	0
31-mar-13	36	0
30-abr-13	36	0
31-may-13	36	0
30-jun-13	38	0
31-jul-13	63	0
31-ago-13	63	0
30-sep-13	65	0
31-oct-13	94	0
30-nov-13	94	0
31-dic-13	100	0

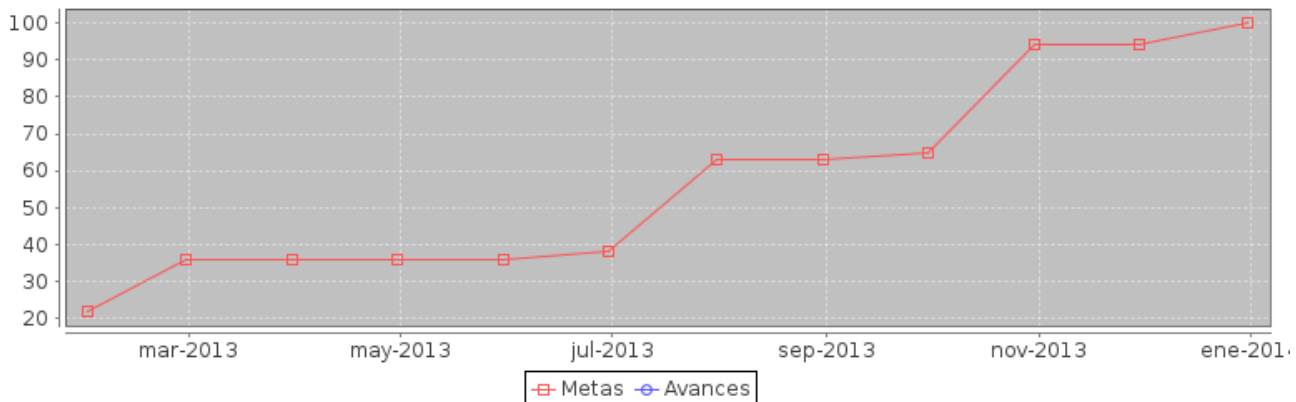

Componente	noviembre		diciembre	
	Meta	Avance	Meta	Avance
1.- Escuelas apoyadas con acciones compensatorias.	3075	3075	3075	3075
2.- Escuelas apoyadas por el Programa Escuelas de Calidad.	2800	2800	2800	2800
3.- Escuelas operando en jornada ampliada.	533	533	533	533
4.- Hijos de jornaleros agrícolas migrantes	2300	2224	3000	2772

Componente	noviembre		diciembre	
	Meta	Avance	Meta	Avance
atendidos educativamente.				

Componente 1: Escuelas apoyadas con acciones compensatorias.

Nombre	Escuelas apoyadas con acciones compensatorias.		
Fecha de	01/01/13	Fecha de Fin	31/12/13
Última Actualizació	16/12/13		

Fecha	Meta	Avance
31-ene-13	0	0
28-feb-13	0	0
31-mar-13	0	0
30-abr-13	0	0
31-may-13	0	0
30-jun-13	0	0
31-jul-13	3075	0
31-ago-13	3075	0
30-sep-13	3075	3075
31-oct-13	3075	3075
30-nov-13	3075	3075
31-dic-13	3075	3075

Indicador: Número de escuelas apoyadas con acciones compensatorias.

Nombre	Número de escuelas apoyadas con acciones compensatorias.		
Descripción	Cantidad de escuelas ubicadas en las localidades con los indicadores de pobreza y desempeño educativo menos favorables apoyados con: Capacitación y asesoría docente, Apoyo a la Gestión Escolar (AGE), capacitación a las Asociaciones de Padres de Familia, útiles escolares y auxiliares didácticos para alumnos y escuelas, incentivo a docentes de primaria frente a grupo y jefes de Sector y Supervisores.		
Valor Inicial	0	Valor Actual	3075

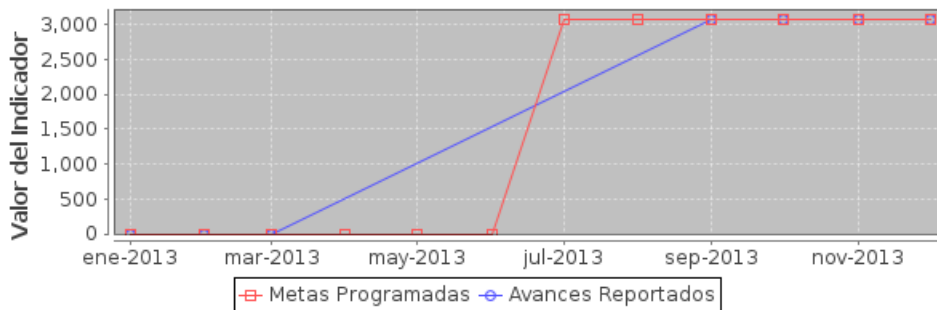

Componente 2: Escuelas apoyadas por el Programa Escuelas de Calidad.

Nombre	Escuelas apoyadas por el Programa Escuelas de Calidad.		
Fecha de	01/01/13	Fecha de Fin	31/12/13
Última Actualizació	16/12/13		

Fecha	Meta	Avance
31-ene-13	1300	1307
28-feb-13	2800	2800
31-mar-13	2800	2800
30-abr-13	2800	2800
31-may-13	2800	2800
30-jun-13	2800	2800
31-jul-13	2800	2800
31-ago-13	2800	2800
30-sep-13	2800	2800
31-oct-13	2800	2800
30-nov-13	2800	2800
31-dic-13	2800	2800

Indicador: Número de escuelas apoyadas por el Programa Escuelas de Calidad.

Nombre	Número de escuelas apoyadas por el Programa Escuelas de Calidad.		
Descripción	Cantidad de escuelas públicas de educación básica que son beneficiadas por el Programa Escuelas de Calidad con apoyos técnico pedagógicos y financieros una vez que son dictaminados y seleccionados los respectivos Planes Escolares de Desarrollo Educativo (PEDE) y Programas Anuales de Trabajo (PAT) bajo el enfoque estratégico.		
Valor Inicial	0	Valor Actual	2800

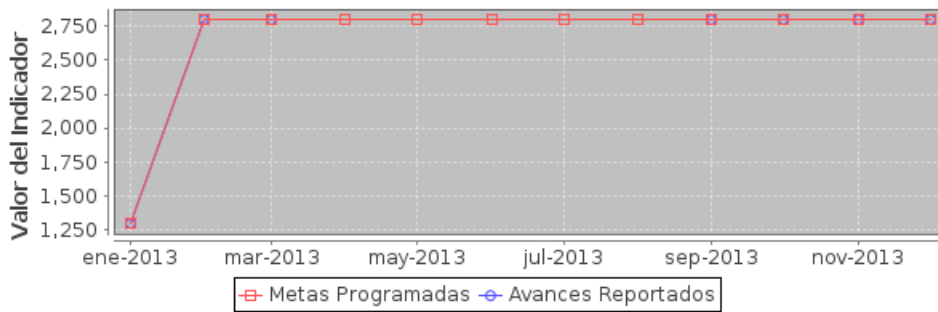

Componente 3: Escuelas operando en jornada ampliada.

Nombre	Escuelas operando en jornada ampliada.		
Fecha de	01/01/13	Fecha de Fin	31/12/13
Última Actualizació	31/12/13		
Nota			

Fecha	Meta	Avance
31-ene-13	100	100
28-feb-13	100	100
31-mar-13	100	100
30-abr-13	100	100
31-may-13	100	100
30-jun-13	100	100
31-jul-13	100	100
31-ago-13	100	100
30-sep-13	125	533
31-oct-13	533	533
30-nov-13	533	533
31-dic-13	533	533

Indicador: Número de escuelas operando en jornada ampliada.

Nombre	Número de escuelas operando en jornada ampliada.		
Descripción	Cantidad de escuelas de preescolar y primaria que laboran en jornada ampliada operando seis líneas de trabajo: enseñanza de inglés, fortalecimiento del aprendizaje, recreación y activación, aprendizaje a través de la tecnología, vida saludable, arte y cultura.		
Valor Inicial	100	Valor Actual	533

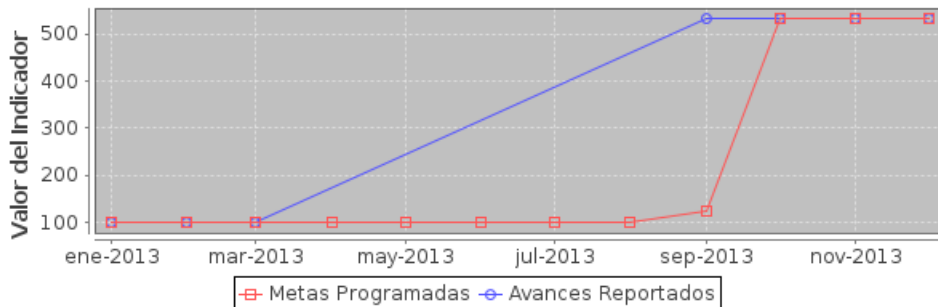

Componente 4: Hijos de jornaleros agrícolas migrantes atendidos educativamente.

Nombre	Hijos de jornaleros agrícolas migrantes atendidos educativamente.		
Fecha de	01/01/13	Fecha de Fin	31/12/13
Última Actualizació	16/12/13		

Fecha	Meta	Avance
31-ene-13	1300	1300
28-feb-13	1300	1300
31-mar-13	1300	1300
30-abr-13	1300	1300
31-may-13	1300	1300
30-jun-13	1600	1300
31-jul-13	1600	1300
31-ago-13	1600	1300
30-sep-13	1600	1600
31-oct-13	2300	2224
30-nov-13	2300	2224
31-dic-13	3000	2772

Indicador: Número de hijos de jornaleros agrícolas migrantes atendidos educativamente.

Nombre	Número de hijos de jornaleros agrícolas migrantes atendidos educativamente.		
Descripción	Cantidad de hijos de jornaleros agrícolas migrantes atendidos educativamente.		
Valor Inicial	0	Valor Actual	2772

