

Administración Eficiente

Nombre Administración Eficiente

Actualizado 31 de diciembre de 2013

Descripción

Administrar y ejercer con apego a la normatividad aplicable el presupuesto que le sea asignado para el cumplimiento de sus objetivos institucionales, haciendo en forma transparente y apegada a criterios de racionalidad y austeridad, en beneficio de los pacientes con cancer sin seguridad social. Como un requisito para elevar la calidad de la atención al paciente con cancer se encuentra el proceso de certificación el cual consiste en el cumplimiento de los requisitos establecidos en la Norma Oficial

Objetivo Coordinar, administrar y ejercer eficiente y transparentemente los recursos públicos destinados a la atención de pacientes con cáncer.

Porcentaje de Avance 100.00

Fecha de 01/01/13 **Fecha de** 31/12/13

Dependencia Secretaría de Salud

Área Responsable Instituto Jalisciense de Cancerología

Cumplimiento de Metas

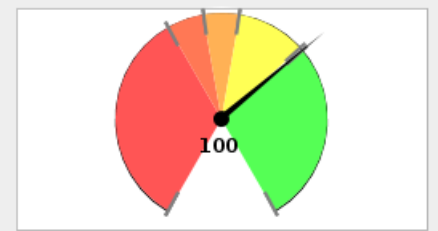

■ 0% - 60%
 ■ 60% - 70%
 ■ 70% - 80%
 ■ 80% - 99%
 ■ > 99%

Avance Anual

Fecha	Meta	Avance
31-ene-13	39	0
28-feb-13	45	0
31-mar-13	50	0
30-abr-13	55	0
31-may-13	61	0
30-jun-13	67	0
31-jul-13	72	0
31-ago-13	78	0
30-sep-13	83	0
31-oct-13	89	0
30-nov-13	95	0
31-dic-13	100	0

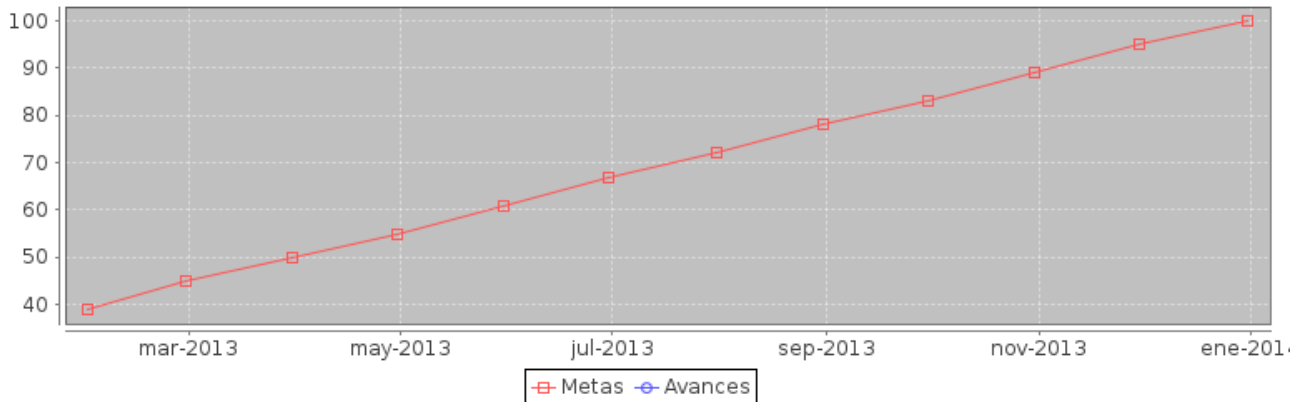

Componente	noviembre		diciembre	
	Meta	Avance	Meta	Avance
1.- Claves surtidas en areas de los distintos servicios dentro del Instituto.	104258	209657	113736	230846
2.- Personas (trabajadores) con derechos laborales (contractuales)	138	171	138	171
3.- Reportes de Estados Financieros de la Institución actualizados y enviados a la	11	11	12	12

Componente	noviembre		diciembre	
	Meta	Avance	Meta	Avance
Subsecretaría de Finanzas.				

Componente 1: Claves surtidas en areas de los distintos servicios dentro del Instituto.

Nombre	Claves surtidas en areas de los distintos servicios dentro del Instituto.		
Fecha de	01/01/13	Fecha de Fin	31/12/13
Última Actualizació	31/12/13		
Nota			

Fecha	Meta	Avance
31-ene-13	9478	0
28-feb-13	18956	18956
31-mar-13	28434	40145
30-abr-13	37912	61334
31-may-13	47390	82523
30-jun-13	56868	103712
31-jul-13	66346	124901
31-ago-13	75824	146000
30-sep-13	85302	167279
31-oct-13	94780	188468
30-nov-13	104258	209657
31-dic-13	113736	230846

Indicador: Numero de Claves surtidas en areas de los distinto servicios dentro del Instituto

Nombre	Numero de Claves surtidas en areas de los distinto servicios dentro del Instituto		
Descripción	Mide el consumo y el abastecimiento en tiempo real por paciente en las areas del Instituto (Quirofano, Hospitalizacion, quimioterapia, Terapia Intermedia etc.)		
Valor Inicial	0	Valor Actual	230846

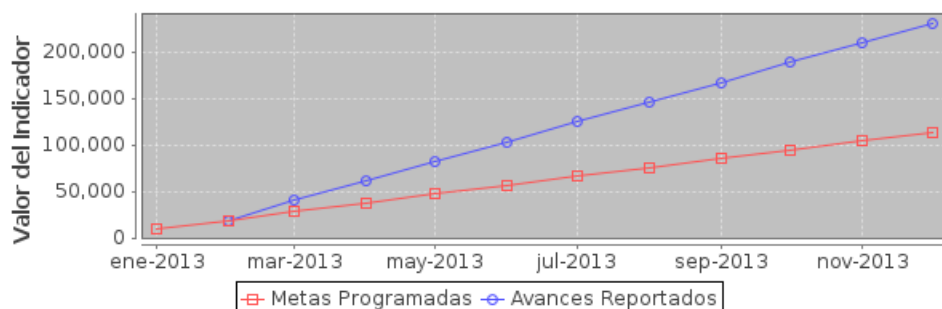

Componente 2: Personas (trabajadores) con derechos laborales (contractuales)

Nombre	Personas (trabajadores) con derechos laborales (contractuales)		
Fecha de	01/01/13	Fecha de Fin	31/12/13
Última Actualizació	31/12/13		
Nota			

Fecha	Meta	Avance
31-ene-13	138	0
28-feb-13	138	138
31-mar-13	138	171
30-abr-13	138	171
31-may-13	138	171
30-jun-13	138	171
31-jul-13	138	171
31-ago-13	138	171
30-sep-13	138	171
31-oct-13	138	171
30-nov-13	138	171
31-dic-13	138	171

Indicador: Total de personas que firman los derechos laborales (contractuales)

Nombre	Total de personas que firman los derechos laborales (contractuales)		
Descripción	Mide el total de trabajadores que adquieren los derechos laborales (contractuales)		
Valor Inicial	0	Valor Actual	171

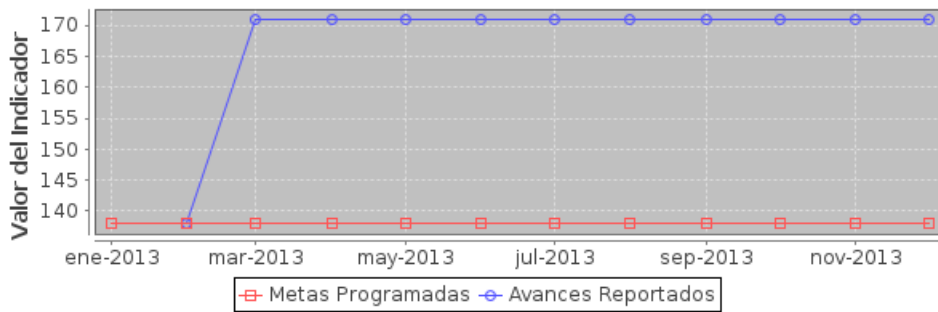

Componente 3: Reportes de Estados Financieros de la Institución actualizados y enviados a la Subsecretaría de Finanzas.

Nombre	Reportes de Estados Financieros de la Institución actualizados y enviados a la Subsecretaría de Finanzas.		
Fecha de	01/01/13	Fecha de Fin	31/12/13
Última Actualizació	31/12/13		
Nota			

Fecha	Meta	Avance
31-ene-13	1	1
28-feb-13	2	2
31-mar-13	3	3
30-abr-13	4	4
31-may-13	5	5
30-jun-13	6	6
31-jul-13	7	7
31-ago-13	8	8
30-sep-13	9	9
31-oct-13	10	10
30-nov-13	11	11
31-dic-13	12	12

Indicador: Numero de actualizados mensualmente de los Estados Financieros de la Institucion

Nombre	Numero de actualizados mensualmente de los Estados Financieros de la Institucion		
Descripción	Reportes mensuales actualizados que son enviados a la Subsecretaría de Finanzas con la finalidad de dar seguimiento y transparentar el ejercicio del presupuesto concedido a esta Institucion		
Valor Inicial	0	Valor Actual	12

