

Planeación Educativa

Nombre Planeación Educativa

Actualizado 16 de diciembre de 2013

Descripción

Antecedentes: La Planeación Educativa está vinculada a los procesos de las políticas social y educativa del Estado, en tanto que una de sus principales funciones es la de indexar las acciones del sector educativo, a los objetivos y propósitos de la planificación para el desarrollo de la Entidad. La planeación educativa comprende acciones y actividades inherentes a la programación de los recursos docentes y financieros; la atención de la infraestructura educativa; la recolección, análisis y explotación

Objetivo Mejorar las condiciones para la prestación de los servicios educativos con la generación de información para la toma de decisiones, la programación de recursos humanos e infraestructura y el seguimiento y evaluación de los instrumentos de política educativa.

Porcentaje de Avance 98.25

Fecha de 01/01/13 **Fecha de** 31/12/13

Dependencia Secretaría de Educación

Área Responsable Dirección General de Planeación Educativa

Cumplimiento de Metas

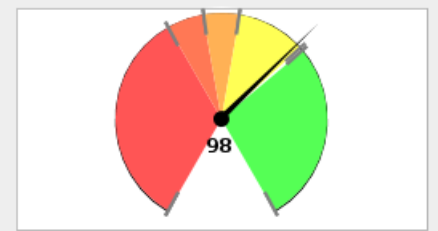

0% - 60% 60% - 70% 70% - 80%
80% - 99% > 99%

Avance Anual

Fecha	Meta	Avance
31-ene-13	2	0
28-feb-13	8	0
31-mar-13	37	0
30-abr-13	44	0
31-may-13	62	0
30-jun-13	63	0
31-jul-13	65	0
31-ago-13	71	0
30-sep-13	81	0
31-oct-13	83	0
30-nov-13	86	0
31-dic-13	100	0

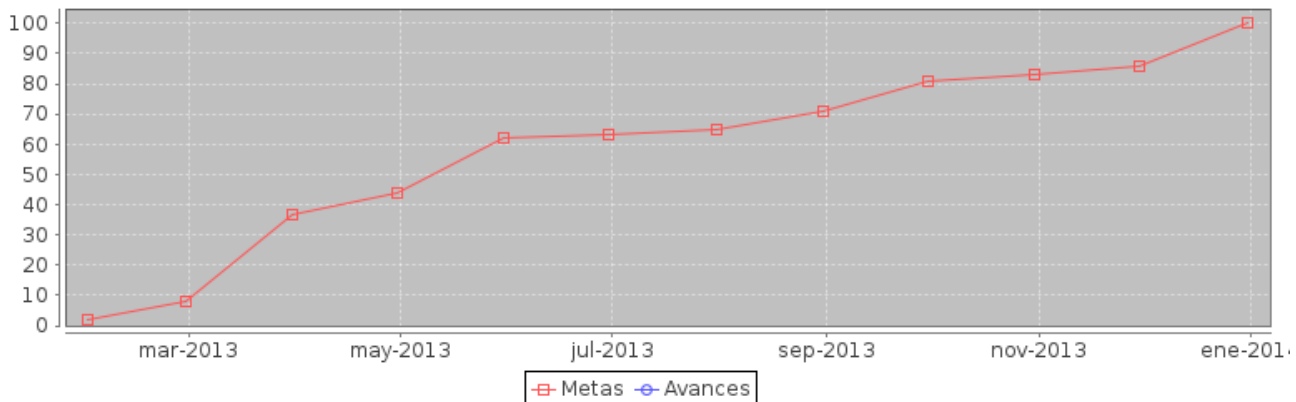

Componente	noviembre	
	Meta	Avance
1.- Evaluación y seguimiento de la política sectorial realizada.	14	14
2.- Herramientas tecnológicas de información estadística en operación.	9	9
3.- Plazas docentes y de apoyo autorizadas a los servicios educativos.	1050	982

Componente	noviembre	
	Meta	Avance
4.- Programas de infraestructura educativa integrados.	3	3

Componente 1: Evaluación y seguimiento de la política sectorial realizada.

Nombre	Evaluación y seguimiento de la política sectorial realizada.		
Fecha de	01/01/13	Fecha de Fin	31/12/13
Última Actualizació	16/12/13		

Fecha	Meta	Avance
31-ene-13	1	1
28-feb-13	2	2
31-mar-13	4	4
30-abr-13	6	4
31-may-13	7	4
30-jun-13	8	4
31-jul-13	9	4
31-ago-13	11	4
30-sep-13	12	12
31-oct-13	13	13
30-nov-13	14	14
31-dic-13	16	16

Indicador: Número de evaluaciones y seguimiento de la política sectorial realizadas.

Nombre	Número de evaluaciones y seguimiento de la política sectorial realizadas.		
Descripción	Cantidad de evaluaciones y seguimiento de la política sectorial realizadas: seguimiento mensual del POA (12), informes cuatrimestrales (2) e informe anual (2).		
Valor Inicial	0	Valor Actual	16

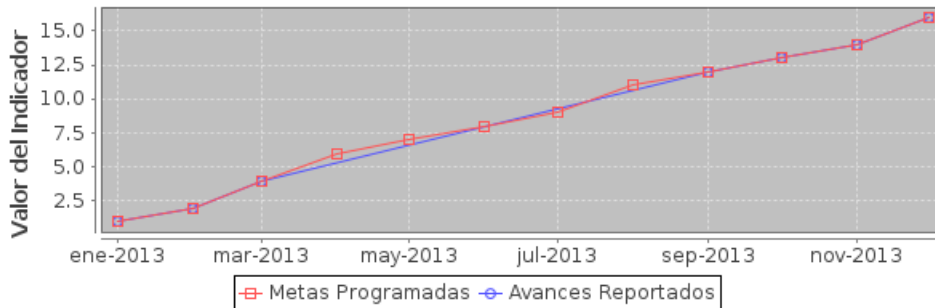

Componente 2: Herramientas tecnológicas de información estadística en operación.

Nombre	Herramientas tecnológicas de información estadística en operación.		
Fecha de	01/01/13	Fecha de Fin	31/12/13
Última Actualizació	16/12/13		

Fecha	Meta	Avance
31-ene-13	0	0
28-feb-13	2	2
31-mar-13	3	3
30-abr-13	5	3
31-may-13	6	3
30-jun-13	6	3
31-jul-13	6	3
31-ago-13	8	3
30-sep-13	8	7
31-oct-13	8	7
30-nov-13	9	9
31-dic-13	16	16

Indicador: Número de herramientas tecnológicas de información estadística en operación.

Nombre	Número de herramientas tecnológicas de información estadística en operación.		
Descripción	Cantidad de herramientas tecnológicas de información estadística para la recolección, generación y consulta de datos del sector educativo en la entidad en operación.		
Valor Inicial	0	Valor Actual	16

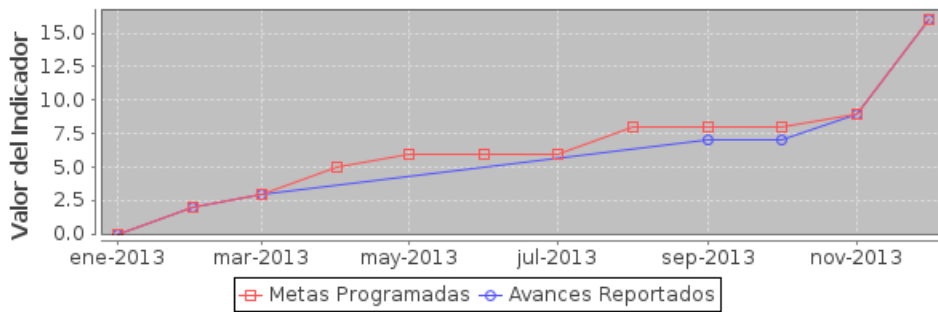

Componente 3: Plazas docentes y de apoyo autorizadas a los servicios educativos.

Nombre	Plazas docentes y de apoyo autorizadas a los servicios educativos.		
Fecha de	01/01/13	Fecha de Fin	31/12/13
Última Actualizació	16/12/13		
Nota			

Fecha	Meta	Avance
31-ene-13	12	12
28-feb-13	44	44
31-mar-13	54	49
30-abr-13	62	49
31-may-13	671	49
30-jun-13	676	49
31-jul-13	680	49
31-ago-13	686	49
30-sep-13	1042	954
31-oct-13	1047	982
30-nov-13	1050	982
31-dic-13	1052	982

Indicador: Número de plazas docentes y de apoyo autorizadas a los servicios educativos.

Nombre	Número de plazas docentes y de apoyo autorizadas a los servicios educativos.		
Descripción	Cantidad de plazas y grupos de horas, docentes y de apoyo de nueva creación o vacantes definitivas reubicadas, para la atención de los Servicios Educativos		
Valor Inicial	0	Valor Actual	982

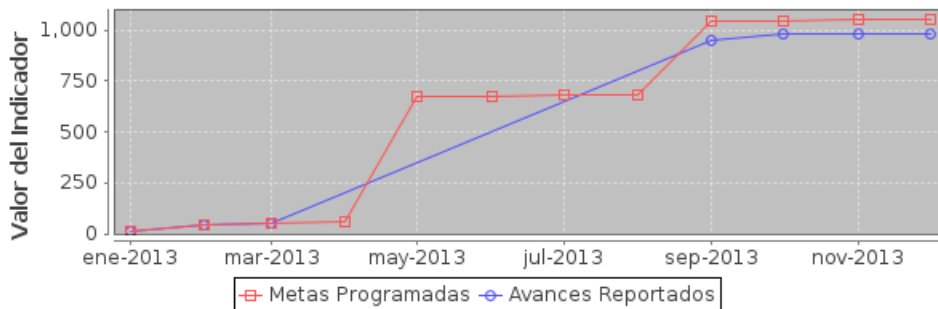

Componente 4: Programas de infraestructura educativa integrados.

Nombre	Programas de infraestructura educativa integrados.		
Fecha de	01/01/13	Fecha de Fin	31/12/13
Última Actualizació	16/12/13		
Nota			

Fecha	Meta	Avance
31-ene-13	0	0
28-feb-13	0	0
31-mar-13	3	3
30-abr-13	3	3
31-may-13	3	3
30-jun-13	3	3
31-jul-13	3	3
31-ago-13	3	3
30-sep-13	3	3
31-oct-13	3	3
30-nov-13	3	3
31-dic-13	3	3

Indicador: Número de programas de infraestructura educativa integrados.

Nombre	Número de programas de infraestructura educativa integrados.		
Descripción	Cantidad de programas de construcción, rehabilitación y equipamiento de espacios educativos integrados.		
Valor Inicial	0	Valor Actual	3

