

# Niñas, niños y adolescentes sanos y con valores

**Nombre** Niñas, niños y adolescentes sanos y con valores

Actualizado 31 de diciembre de 2013

## Descripción

Actualmente nos encontramos ante la necesidad latente de crear Centros de Atención Infantil que brinden servicios de calidad y cubran las necesidades de las madres trabajadoras de los niñas, niños y adolescentes lo que contribuiría a evitar riesgos psicosociales a los que se ven expuestos. La violación de los Derechos de los niños se ven reflejados día con día en la población jalisciense, se da un alto índice de maltrato infantil, físico y psicológico, lo que se ve reflejado en nuestros niños con bajo desarrollo biopsicosocial y alto índice de accidentes infantiles en el hogar. Debido de el desconocimiento de la juventud sobre temas sexuales tiene como consecuencia el embarazo a temprana edad en los adolescentes, así como enfermedades de transmisión sexual entre otros y eso nos genera otras problemáticas como pobreza extrema marginación desempleo, callejerización, abandono, desamparo, explotación sexual, embarazo adolescente, adicciones, deserción escolar, hogares con jefatura femenina, trabajo infantil y violencia intrafamiliar. El Sistema para el Desarrollo Integral de la Familia busca contribuir a que los niños, niñas y adolescentes ejerzan sus derechos y desarrollen valores, así como su integridad, física, psicológica y social logrando una mejora en las condiciones de vida de esta población. La atención se otorga a través de becas, desayunos escolares, atención de centros infantiles, pláticas y orientación de prevención de riesgos psicosociales.

## Cumplimiento de Metas

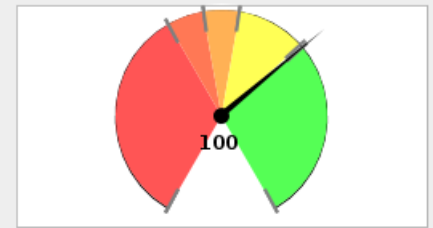

0% - 60% 60% - 70% 70% - 80%  
80% - 99% > 99%

**Objetivo** Fomentar el desarrollo integral y saludable de los niñas, niños y adolescentes mediante acciones educativas y formativas, práctica de valores universales, difusión y conocimiento de sus derechos, atención especializada a sus necesidades básicas y de salud, apoyos nutricionales (raciones alimenticias), becas escolares y de capacitación, regularización jurídica, así como con acciones que permitan la prevención y atención del embarazo adolescente, fomentando el uso adecuado del tiempo libre y su in

**Porcentaje de Avance** 100.00

**Fecha de** 01/01/13 **Fecha de** 31/12/13

**Dependencia** Secretaría de Desarrollo Humano

**Área Responsable** Sistema para el Desarrollo Integral de la Familia "Jalisco" (DIF)

**Nota** Es importante mencionar que no toda la población reportada se encuentra en padrón, pero se tiene en reportes cuantitativos y estadísticos.

## Avance Anual

Fecha	Meta	Avance
31-ene-13	21	0
28-feb-13	28	0
31-mar-13	35	0
30-abr-13	51	0
31-may-13	58	0
30-jun-13	65	0
31-jul-13	69	0
31-ago-13	76	0
30-sep-13	83	0
31-oct-13	90	0
30-nov-13	96	0
31-dic-13	100	0

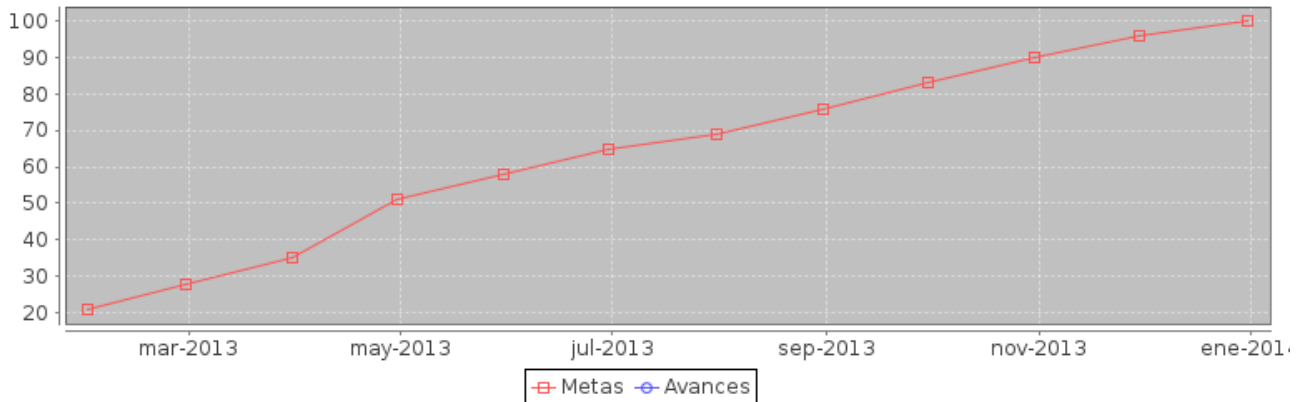

Componente	noviembre	
	Meta	Avance
1.- Niñas, niños y adolescentes en situaciones especiales atendidos.	4800	4796
2.- Niñas, niños y adolescentes formados y capacitados en la prevención de riesgos psicosociales y en estrategias especiales de la infancia.	31535	36749
3.- Niñas, niños, adolescentes y personal formados en centros de atención infantil.	1180	1260
4.- Raciones alimenticias entregadas diariamente a niñas, niños y adolescentes en situación vulnerable	34953670	36147490

## Componente 1: Niñas, niños y adolescentes en situaciones especiales atendidos.

<b>Nombre</b>	Niñas, niños y adolescentes en situaciones especiales atendidos.		
<b>Fecha de</b>	01/01/13	<b>Fecha de Fin</b>	31/12/13
<b>Última Actualizació</b>	31/12/13		
<b>Nota</b>	Niñas, niños y adolescentes en situaciones especiales atendidos.		

Fecha	Meta	Avance
31-ene-13	200	250
28-feb-13	500	485
31-mar-13	900	1000
30-abr-13	1400	1000
31-may-13	1900	1000
30-jun-13	2400	1000
31-jul-13	2900	1000
31-ago-13	3400	1000
30-sep-13	3900	4128
31-oct-13	4400	4291
30-nov-13	4800	4796
31-dic-13	5100	5100

### Indicador: Número de niñas, niños y adolescentes en situaciones especiales atendidos.

<b>Nombre</b>	Número de niñas, niños y adolescentes en situaciones especiales atendidos.		
<b>Descripción</b>	Atención social, cultural y formativa. Entrega de becas a niños en situaciones especiales, siendo éstas: niños migrantes, fronterizos y repatriados, así como a menores trabajadores.		
<b>Valor Inicial</b>	0	<b>Valor Actual</b>	5100

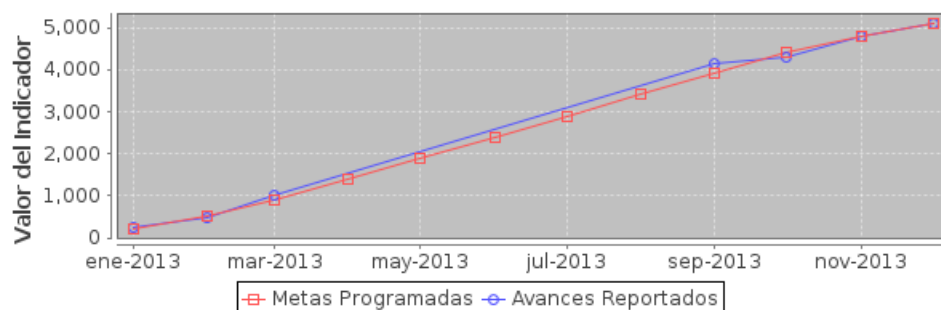

## Componente 2: Niñas, niños y adolescentes formados y capacitados en la prevención de riesgos psicosociales y en estrategias especiales de la infancia.

<b>Nombre</b>	Niñas, niños y adolescentes formados y capacitados en la prevención de riesgos psicosociales y en estrategias especiales de la infancia.		
<b>Fecha de</b>	01/01/13	<b>Fecha de Fin</b>	31/12/13
<b>Última Actualizació</b>	31/12/13		
<b>Nota</b>	Número de niñas, niños y adolescentes formados y capacitados.		

Fecha	Meta	Avance
31-ene-13	2204	414
28-feb-13	5478	739
31-mar-13	6682	1098
30-abr-13	20936	1098
31-may-13	23440	1098
30-jun-13	25644	1098
31-jul-13	26783	1098
31-ago-13	27937	1098
30-sep-13	29146	34900
31-oct-13	30341	36210
30-nov-13	31535	36749
31-dic-13	32729	36836

### Indicador: Número de niñas, niños y adolescentes formados y capacitados.

<b>Nombre</b>	Número de niñas, niños y adolescentes formados y capacitados.		
<b>Descripción</b>	Niñas, niños y adolescentes que reciben formación educativa en valores, derechos y en la prevención de los riesgos psicosociales, el embarazo adolescente, la explotación sexual infantil, entre otros.		
<b>Valor Inicial</b>	0	<b>Valor Actual</b>	36836

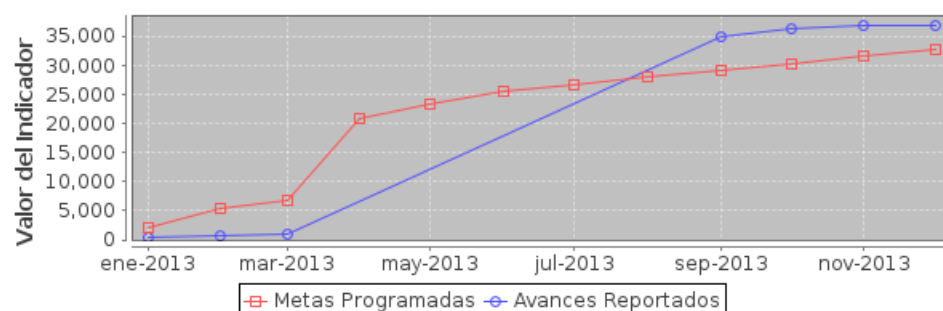

## Componente 3: Niñas, niños, adolescentes y personal formados en centros de atención infantil.

<b>Nombre</b>	Niñas, niños, adolescentes y personal formados en centros de atención infantil.		
<b>Fecha de</b>	01/01/13	<b>Fecha de Fin</b>	31/12/13
<b>Última Actualizació</b>	16/12/13		
<b>Nota</b>	Niñas, niños, adolescentes y personal formados en los centros de atención infantil.		

Fecha	Meta	Avance
31-ene-13	742	782
28-feb-13	752	794
31-mar-13	852	864
30-abr-13	872	864
31-may-13	898	864
30-jun-13	914	864
31-jul-13	927	864
31-ago-13	1044	864
30-sep-13	1100	1216
31-oct-13	1126	1244
30-nov-13	1180	1260
31-dic-13	1183	1268

### Indicador: Número de niñas, niños, adolescentes y personal formados en centros de atención infantil..

<b>Nombre</b>	Número de niñas, niños, adolescentes y personal formados en centros de atención infantil..		
<b>Descripción</b>	Niñas, niños, adolescentes y personal capacitados sobre los valores universales y derechos de la infancia, tales como: derecho a la educación, alimentación, trato digno, recreación, asistencia en salud entre otros.		
<b>Valor Inicial</b>	0	<b>Valor Actual</b>	1268

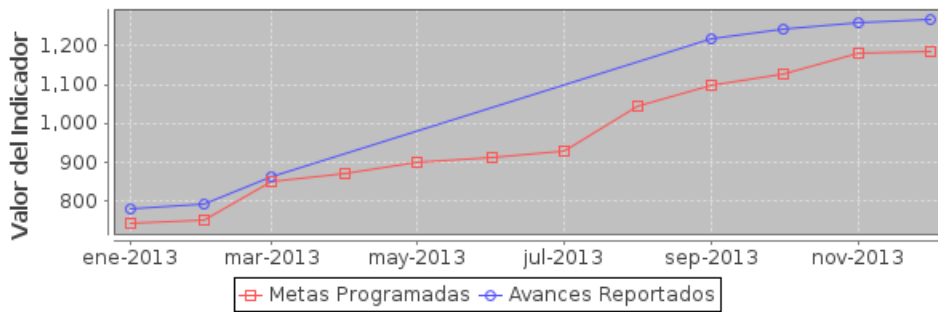

## Componente 4: Raciones alimenticias entregadas diariamente a niñas, niños y adolescentes en situación vulnerable

<b>Nombre</b>	Raciones alimenticias entregadas diariamente a niñas, niños y adolescentes en situación vulnerable		
<b>Fecha de</b>	01/01/13	<b>Fecha de Fin</b>	31/12/13
<b>Última Actualizació</b>	16/12/13		
<b>Nota</b>	Raciones alimenticias entregadas diariamente a niñas, niños y adolescentes en situación vulnerable.		

Fecha	Meta	Avance
31-ene-13	3861547	3884461
28-feb-13	7736457	7787195
31-mar-13	11612922	10111776
30-abr-13	13574392	10111776
31-may-13	17442953	10111776
30-jun-13	21315509	10111776
31-jul-13	21386500	10111776
31-ago-13	23341989	10111776
30-sep-13	27211463	28275287
31-oct-13	31080858	32201415
30-nov-13	34953670	36147490
31-dic-13	36916654	38144661

### Indicador: Número de Raciones alimenticias entregadas diariamente a niñas, niños y adolescentes en situación vulnerable.

<b>Nombre</b>	Número de Raciones alimenticias entregadas diariamente a niñas, niños y adolescentes en situación vulnerable.		
<b>Descripción</b>	Otorgar desayunos fríos y calientes a menores escolarizados empadronados, así como dotaciones de leche, avena y arroz a menores de 5 años no escolarizados de familias de escasos recursos.		
<b>Valor Inicial</b>	0	<b>Valor Actual</b>	38144661

