

# Fondo Estatal de Ciencia y Tecnología de Jalisco

**Nombre** Fondo Estatal de Ciencia y Tecnología de Jalisco

Actualizado 17 de diciembre de 2013

## Descripción

El Fondo Estatal de Ciencia y Tecnología de Jalisco (FOCYTJAL), es creado para el financiamiento de las actividades científicas, tecnológicas y de innovación, a las que se refiere la Ley de Fomento a la Ciencia, la Tecnología y la Innovación del Estado de Jalisco, y de acuerdo con dicha ley, el fondo será constituido y administrado bajo la figura del Fideicomiso.

**Objetivo** Lograr que Jalisco se constituya en un centro de generación de conocimientos por medio de la creación de condiciones que faciliten el trabajo cooperativo, organizado, articulado y complementario entre las diferentes instituciones, organismos, empresas, actores, etc., públicos y privados, promoviendo proyectos científicos, tecnológicos y de innovación, apoyando a las empresas que generen empleos de sus proyectos, así como las conexión a centros públicos de internet

**Porcentaje de Avance** 79.75

**Fecha de** 01/01/13 **Fecha de** 31/12/13

**Dependencia** Secretaría de Innovación Ciencia y Tecnología

**Área Responsable** Fondo Estatal de Ciencia y Tecnología de Jalisco

## Cumplimiento de Metas

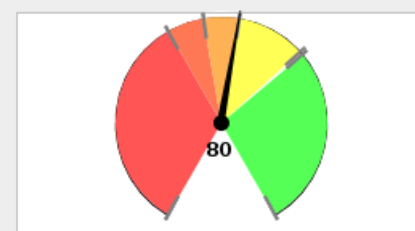

■ 0% - 60% ■ 60% - 70% ■ 70% - 80%  
■ 80% - 99% ■ > 99%

## Avance Anual

Fecha	Meta	Avance
31-ene-13	2	0
28-feb-13	10	0
31-mar-13	17	0
30-abr-13	26	0
31-may-13	50	0
30-jun-13	60	0
31-jul-13	67	0
31-ago-13	75	0
30-sep-13	83	0
31-oct-13	92	0
30-nov-13	96	0
31-dic-13	100	0

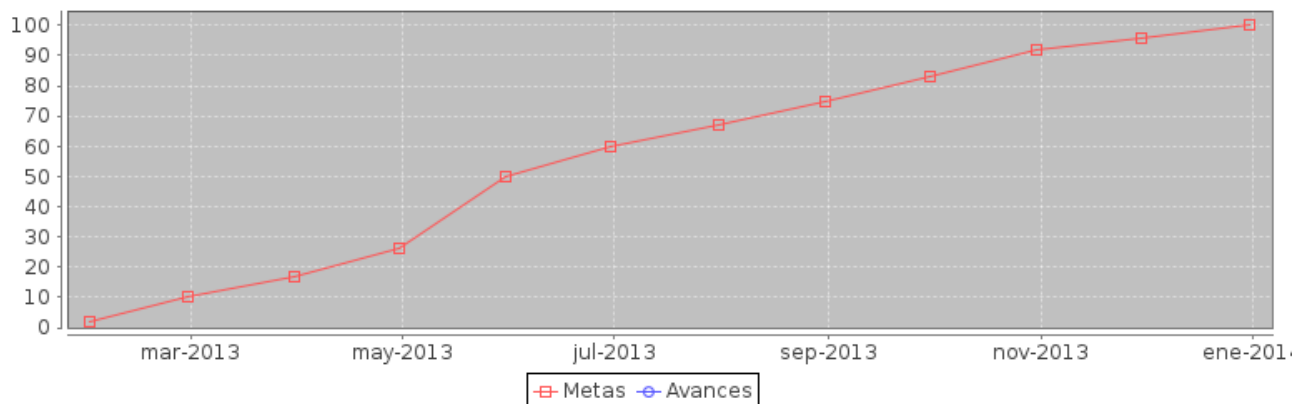

Componente	noviembre		diciembre	
	Meta	Avance	Meta	Avance
1.- Centros conectados por el proyecto e-Jalisco	500	600	600	600
2.- Empleos generados por los proyectos apoyados en ciencia, tecnología e innovación.	1500	1317	1500	1317
3.- Empresas beneficiadas por los proyectos apoyados en ciencia, tecnología e innovación.	250	141	250	141
4.- Proyectos apoyados en ciencia, tecnología e	180	135	180	135

Componente	noviembre		diciembre	
	Meta	Avance	Meta	Avance
innovación.				

## Componente 1: Centros conectados por el proyecto e-Jalisco

<b>Nombre</b>	Centros conectados por el proyecto e-Jalisco		
<b>Fecha de</b>	01/01/13	<b>Fecha de Fin</b>	31/12/13
<b>Última Actualizació</b>	17/12/13		
<b>Nota</b>			

Fecha	Meta	Avance
31-ene-13	0	75
28-feb-13	0	150
31-mar-13	0	225
30-abr-13	0	300
31-may-13	0	375
30-jun-13	50	450
31-jul-13	100	525
31-ago-13	200	600
30-sep-13	300	600
31-oct-13	400	600
30-nov-13	500	600
31-dic-13	600	600

### Indicador: Número de centros conectados con banda ancha

<b>Nombre</b>	Número de centros conectados con banda ancha		
<b>Descripción</b>	Centros o puntos de conexión públicos (Universidades, Dependencias, Centros Culturales) conectados con banda ancha.		
<b>Valor Inicial</b>	0	<b>Valor Actual</b>	600

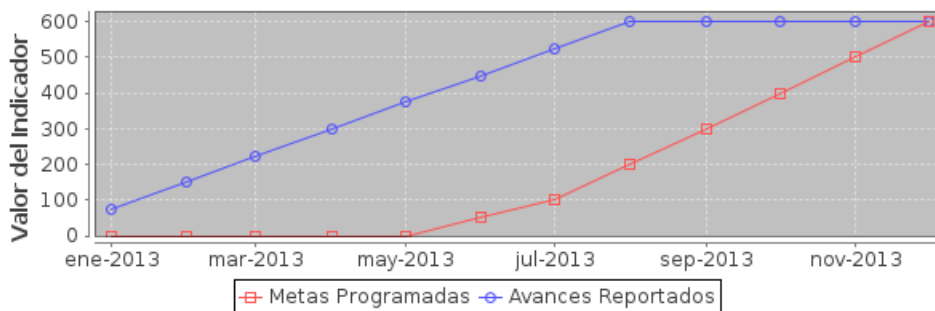

## Componente 2: Empleos generados por los proyectos apoyados en ciencia, tecnología e innovación.

<b>Nombre</b>	Empleos generados por los proyectos apoyados en ciencia, tecnología e innovación.		
<b>Fecha de</b>	01/01/13	<b>Fecha de Fin</b>	31/12/13
<b>Última Actualizació</b>	17/12/13		
<b>Nota</b>	No se ha alcanzado la meta ya que el COECYTJAL no ha tenido el recurso económico, se esta esperando la asignación de recurso al COECYTJAL para llegar a las metas planeadas.		

Fecha	Meta	Avance
31-ene-13	30	30
28-feb-13	50	38
31-mar-13	80	38
30-abr-13	100	38
31-may-13	250	38
30-jun-13	500	1317
31-jul-13	750	1317
31-ago-13	1000	1317
30-sep-13	1200	1317
31-oct-13	1500	1317
30-nov-13	1500	1317
31-dic-13	1500	1317

### Indicador: Número de empleos generados

<b>Nombre</b>	Número de empleos generados		
<b>Descripción</b>	Empleos generados por las empresas como producto de los proyectos de inversión atraídos al Estado de Jalisco.		
<b>Valor Inicial</b>	0	<b>Valor Actual</b>	1317

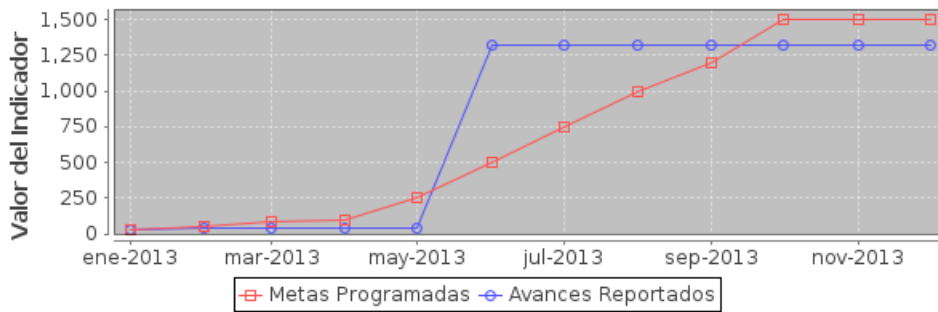

### Componente 3: Empresas beneficiadas por los proyectos apoyados en ciencia, tecnología e innovación.

<b>Nombre</b>	Empresas beneficiadas por los proyectos apoyados en ciencia, tecnología e innovación.		
<b>Fecha de</b>	01/01/13	<b>Fecha de Fin</b>	31/12/13
<b>Última Actualización</b>	17/12/13		
<b>Nota</b>	No se ha alcanzado la meta ya que el COECYTJAL no ha tenido el recurso económico, se esta esperando la asignación de recurso al COECYTJAL para llegar a las metas planeadas.		

Fecha	Meta	Avance
31-ene-13	0	0
28-feb-13	20	39
31-mar-13	50	39
30-abr-13	100	39
31-may-13	250	92
30-jun-13	250	141
31-jul-13	250	141
31-ago-13	250	141
30-sep-13	250	141
31-oct-13	250	141
30-nov-13	250	141
31-dic-13	250	141

#### Indicador: Número de empresas beneficiadas

<b>Nombre</b>	Número de empresas beneficiadas		
<b>Descripción</b>	Empresas de desarrollo tecnológico e innovación que invierten en el estado y son beneficiadas por los proyectos		
<b>Valor Inicial</b>	0	<b>Valor Actual</b>	141

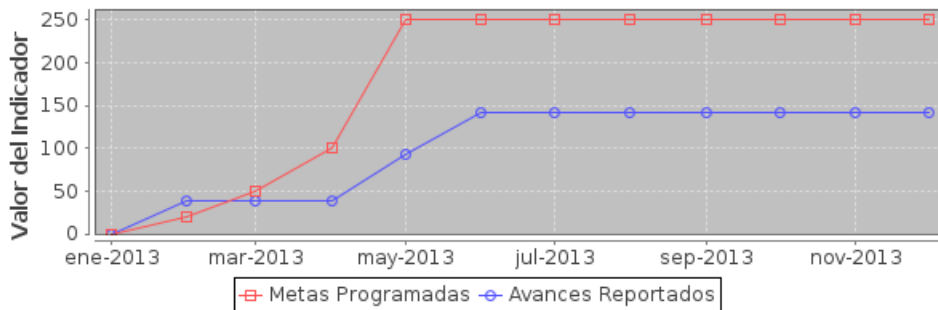

## Componente 4: Proyectos apoyados en ciencia, tecnología e innovación.

<b>Nombre</b>	Proyectos apoyados en ciencia, tecnología e innovación.		
<b>Fecha de</b>	01/01/13	<b>Fecha de Fin</b>	31/12/13
<b>Última Actualizació</b>	17/12/13		
<b>Nota</b>	No se ha alcanzado la meta ya que el COECYTJAL no ha tenido el recurso económico, se esta esperando la asignacion de recurso al COECYTJAL para llegar a las metas planeadas.		

Fecha	Meta	Avance
31-ene-13	10	1
28-feb-13	50	44
31-mar-13	75	44
30-abr-13	100	76
31-may-13	150	85
30-jun-13	180	134
31-jul-13	180	135
31-ago-13	180	135
30-sep-13	180	135
31-oct-13	180	135
30-nov-13	180	135
31-dic-13	180	135

### Indicador: Número de proyectos apoyados

<b>Nombre</b>	Número de proyectos apoyados		
<b>Descripción</b>	Proyectos de ciencia, tecnología e innovación apoyados, con recursos del FOCYTJAL y con otros fondos alternos.		
<b>Valor Inicial</b>	0	<b>Valor Actual</b>	135

