

Elaboración de estudios y proyectos de infraestructura carretera, vial, hidráulica y pluvial, y equipamiento

Nombre Elaboración de estudios y proyectos de infraestructura carretera, vial, hidráulica y pluvial, y equipamiento

Descripción

Antecedentes: Dado al crecimiento que ha presentado Jalisco en sus últimos años, es necesario incrementar la eficiencia en el desarrollo de proyectos de obra pública e infraestructura estatal, para la modernización, ampliación en función del beneficio de Jalisco. De acuerdo a los objetivos y las estrategias del PED, Empleo y Crecimiento PEO1, se establece la oportunidad de generar las condiciones de competitividad sistémica mediante el desarrollo de infraestructura de clase mundial. Con base

Objetivo Apoyar y generar continuidad en el mejoramiento de la infraestructura urbana del Estado de Jalisco a través del diseño, revisión y aprobación de proyectos, planes y estudios de tipo: carretero y de comunicaciones, de imagen urbana y equipamiento, hidráulicos y del sistema vial metropolitano, y de equipamiento e infraestructura municipal.

Porcentaje de Avance 66.75

Fecha de 01/01/13 **Fecha de** 31/12/13

Dependencia Secretaría de Desarrollo Urbano

Área Responsable Dirección General de Proyectos de Obra Pública

Cumplimiento de Metas

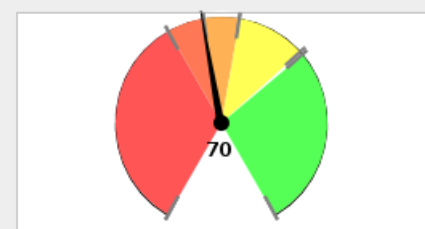

0% - 60% 60% - 70% 70% - 80% 80% - 99% > 99%

Avance Anual

Fecha	Meta	Avance
31-ene-13	0	0
28-feb-13	0	0
31-mar-13	0	0
30-abr-13	4	0
31-may-13	15	0
30-jun-13	26	0
31-jul-13	37	0
31-ago-13	50	0
30-sep-13	63	0
31-oct-13	74	0
30-nov-13	89	0
31-dic-13	100	0

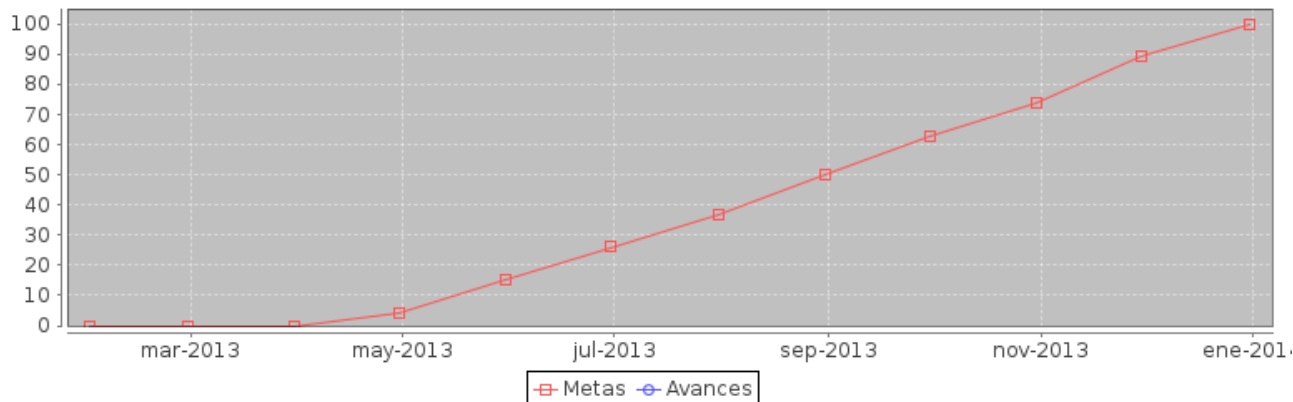

Componente	noviembre		diciembre	
	Meta	Avance	Meta	Avance
1.- Proyectos, planes y estudios carreteros y de comunicaciones y transporte diseñados, revisados y aprobados	9	1	10	1
2.- Proyectos, planes y estudios de Imagen Urbana y Equipamiento diseñados, revisados y validados.	8	9	10	9

Componente	noviembre		diciembre	
	Meta	Avance	Meta	Avance
3.- Proyectos, planes y estudios de equipamiento e infraestructura municipal diseñados, revisados y validados.	85	175	100	175
4.- Proyectos, planes y estudios hidráulicos y del sistema vial de la Zona Metropolitana de Guadalajara diseñados, revisados y validados.	15	10	15	10

Componente 1: Proyectos, planes y estudios carreteros y de comunicaciones y transporte diseñados, revisados y aprobados

Nombre	Proyectos, planes y estudios carreteros y de comunicaciones y transporte diseñados, revisados y aprobados		
Fecha de	01/01/13	Fecha de Fin	31/12/13
Última Actualizació	13/12/13		
Nota			

Fecha	Meta	Avance
31-ene-13	0	0
28-feb-13	0	1
31-mar-13	0	1
30-abr-13	0	1
31-may-13	1	1
30-jun-13	2	1
31-jul-13	3	1
31-ago-13	5	1
30-sep-13	7	1
31-oct-13	8	1
30-nov-13	9	1
31-dic-13	10	1

Indicador: Número de proyectos, planes y estudios carreteros y de comunicaciones y transporte diseñados, revisados y aprobados

Nombre	Número de proyectos, planes y estudios carreteros y de comunicaciones y transporte diseñados, revisados y aprobados		
Descripción	La generación de proyectos ejecutivos, se complementa con una serie de planes y estudios como lo son los de impacto ambiental, impacto vial, de costo-beneficio y de costo eficiencia los cuales determinan la factibilidad para llevar a cabo		
Valor Inicial	0	Valor Actual	1

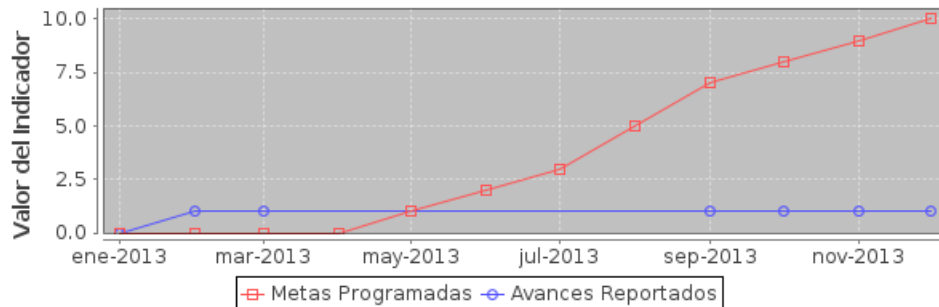

Componente 2: Proyectos, planes y estudios de Imagen Urbana y Equipamiento diseñados, revisados y validados.

Nombre	Proyectos, planes y estudios de Imagen Urbana y Equipamiento diseñados, revisados y validados.		
Fecha de	01/01/13	Fecha de Fin	31/12/13
Última Actualizació	13/12/13		

Fecha	Meta	Avance
31-ene-13	0	0
28-feb-13	0	9
31-mar-13	0	9
30-abr-13	0	9
31-may-13	1	9
30-jun-13	2	9
31-jul-13	3	9
31-ago-13	4	9
30-sep-13	5	9
31-oct-13	6	9
30-nov-13	8	9
31-dic-13	10	9

Indicador: Número de proyectos, planes y estudios de Imagen Urbana y Equipamiento diseñados, revisados y validados.

Nombre	Número de proyectos, planes y estudios de Imagen Urbana y Equipamiento diseñados, revisados y validados.		
Descripción	La generación de proyectos ejecutivos, se complementa con una serie de planes y estudios como lo son los de impacto ambiental, impacto vial, de costo-beneficio y de costo eficiencia los cuales determinan la factibilidad para llevar a cabo		
Valor Inicial	0	Valor Actual	9

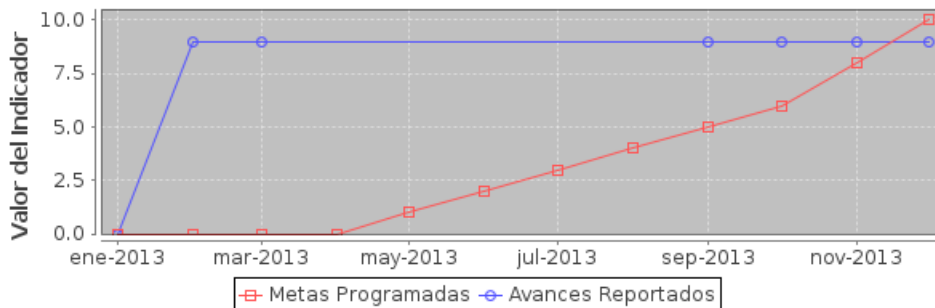

Componente 3: Proyectos, planes y estudios de equipamiento e infraestructura municipal diseñados, revisados y validados.

Nombre	Proyectos, planes y estudios de equipamiento e infraestructura municipal diseñados, revisados y validados.		
Fecha de	01/01/13	Fecha de Fin	31/12/13
Última Actualizació	13/12/13		
Nota			

Fecha	Meta	Avance
31-ene-13	0	0
28-feb-13	0	9
31-mar-13	0	9
30-abr-13	10	9
31-may-13	20	9
30-jun-13	30	9
31-jul-13	40	9
31-ago-13	50	9
30-sep-13	60	9
31-oct-13	70	175
30-nov-13	85	175
31-dic-13	100	175

Indicador: Número de proyectos, planes y estudios de equipamiento e infraestructura municipal diseñados, revisados y validados.

Nombre	Número de proyectos, planes y estudios de equipamiento e infraestructura municipal diseñados, revisados y validados.		
Descripción	La generación de proyectos ejecutivos, se complementa con una serie de planes y estudios como lo son los de impacto ambiental, impacto vial, de costo-beneficio y de costo eficiencia los cuales determinan la factibilidad.		
Valor Inicial	0	Valor Actual	175

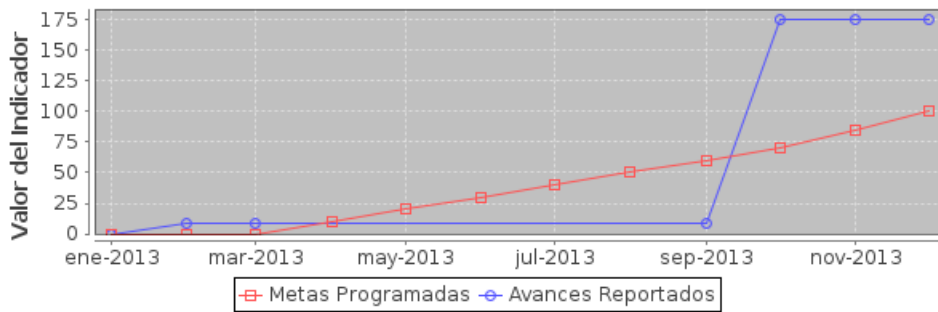

Componente 4: Proyectos, planes y estudios hidráulicos y del sistema vial de la Zona Metropolitana de Guadalajara diseñados, revisados y validados.

Nombre	Proyectos, planes y estudios hidráulicos y del sistema vial de la Zona Metropolitana de Guadalajara diseñados, revisados y validados.		
Fecha de	01/01/13	Fecha de Fin	31/12/13
Última Actualizació	13/12/13		
Nota			

Fecha	Meta	Avance
31-ene-13	0	0
28-feb-13	0	10
31-mar-13	0	10
30-abr-13	1	10
31-may-13	3	10
30-jun-13	5	10
31-jul-13	7	10
31-ago-13	9	10
30-sep-13	11	10
31-oct-13	13	10
30-nov-13	15	10
31-dic-13	15	10

Indicador: Número de proyectos, planes y estudios hidráulicos y del sistema vial de la Zona Metropolitana de Guadalajara diseñados, revisados y validados.

Nombre	Número de proyectos, planes y estudios hidráulicos y del sistema vial de la Zona Metropolitana de Guadalajara diseñados, revisados y validados.		
Descripción	La generación de proyectos ejecutivos, se complementa con una serie de planes y estudios como lo son los de impacto ambiental, impacto vial, de costo-beneficio y de costo eficiencia los cuales determinan la factibilidad para llevar a cabo los proyectos antes mencionados.		
Valor Inicial	0	Valor Actual	10

