

Seguridad en la utilización de las vialidades por peatones y conductores.

Nombre Seguridad en la utilización de las vialidades por peatones y conductores.

Descripción

Promover la cultura vial de respeto a terceros en la utilización de las vialidades, que conlleve a una convivencia armoniosa entre vehículos, personas y entorno, brindando una capacitación vial efectiva, así como la emisión de la licencia de conducir en sus modalidades y tipos. Registrando, analizando la información del comportamiento en el rubro de riesgo vial para la toma de decisiones oportuna.

Objetivo Propiciar la seguridad en la utilización de las vialidades, promoviendo la cultura vial, generando información oportuna y confiable para la toma de decisiones en el ámbito de riesgo y accidentes viales, así como proporcionando la licencia de conducir en sus distintas modalidades, verificando el cumplimiento de los requisitos estipulados en la normatividad vigente.

Porcentaje de Avance 97.33

Fecha de 01/01/13 **Fecha de** 31/12/13

Dependencia Secretaría de Vialidad y Transporte

Área Responsable Dirección General de Seguridad Vial

Cumplimiento de Metas

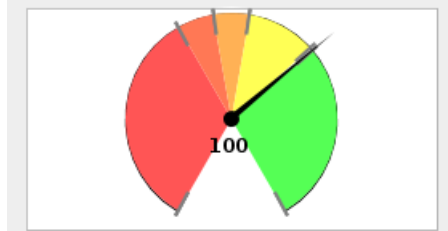

■ 0% - 60%
 ■ 60% - 70%
 ■ 70% - 80%
 ■ 80% - 99%
 ■ > 99%

Avance Anual

Fecha	Meta	Avance
31-ene-13	7	0
28-feb-13	19	0
31-mar-13	29	0
30-abr-13	36	0
31-may-13	43	0
30-jun-13	51	0
31-jul-13	58	0
31-ago-13	66	0
30-sep-13	74	0
31-oct-13	81	0
30-nov-13	88	0
31-dic-13	100	0

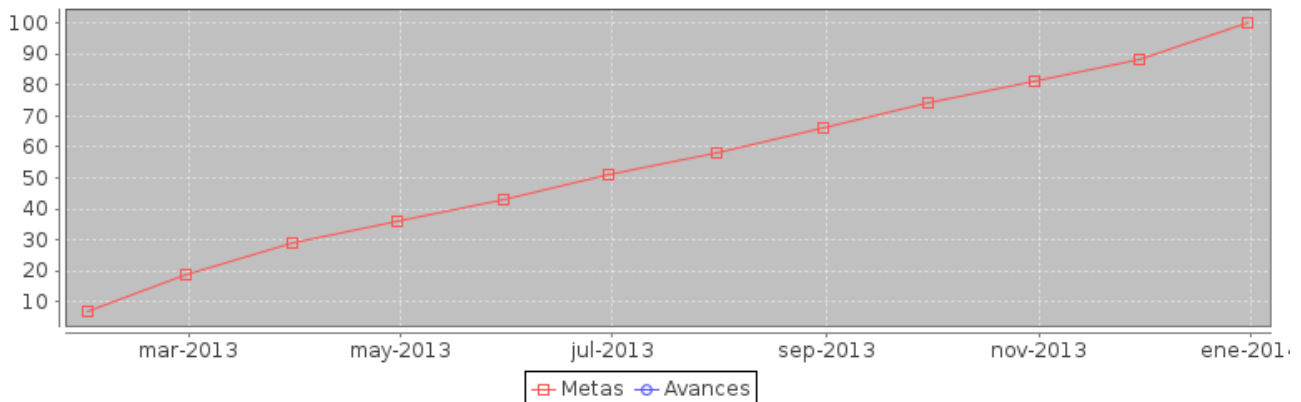

Componente	noviembre		diciembre	
	Meta	Avance	Meta	Avance
1.- Estudios estadísticos de comportamiento y riesgo vial realizados.	138	136	150	154
2.- Licencias de conducir emitidas.	285000	306141	330000	338807
3.- Personas capacitadas en seguridad vial	330000	331031	380000	349069

Componente 1: Estudios estadísticos de comportamiento y riesgo vial realizados.

Nombre	Estudios estadísticos de comportamiento y riesgo vial realizados.		
Fecha de	01/01/13	Fecha de Fin	31/12/13
Última Actualizació	31/12/13		
Nota			

Fecha	Meta	Avance
31-ene-13	5	5
28-feb-13	25	22
31-mar-13	39	22
30-abr-13	50	22
31-may-13	60	22
30-jun-13	70	22
31-jul-13	79	22
31-ago-13	97	22
30-sep-13	111	113
31-oct-13	124	120
30-nov-13	138	136
31-dic-13	150	154

Indicador: Número de estudios estadísticos de comportamiento y riesgo vial.

Nombre	Número de estudios estadísticos de comportamiento y riesgo vial.		
Descripción	Estudios estadísticos realizados para conocer el comportamiento de incidencias viales, zonas de riesgo vial, impacto de acciones viales, edades, género de las personas involucradas, factores que prevalen en la infraestructura vial de un hecho vial.		
Valor Inicial	0	Valor Actual	154

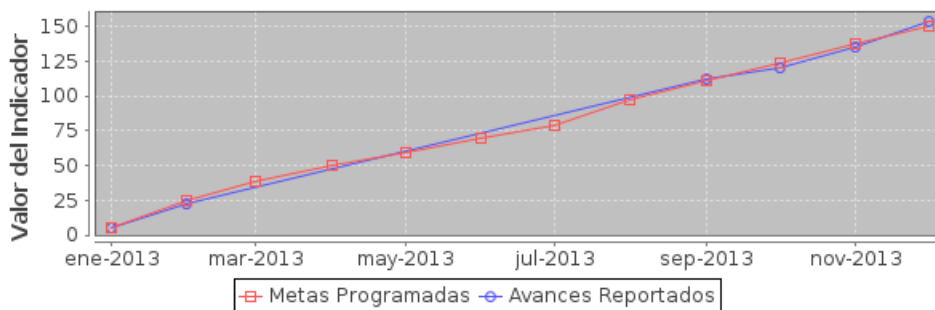

Componente 2: Licencias de conducir emitidas.

Nombre	Licencias de conducir emitidas.		
Fecha de	01/01/13	Fecha de Fin	31/12/13
Última Actualizació	31/12/13		
Nota	Las licencias emitidas son en relación a los solicitantes.		

Fecha	Meta	Avance
31-ene-13	30000	29659
28-feb-13	60000	56978
31-mar-13	80000	78853
30-abr-13	105000	104652
31-may-13	135000	134954
30-jun-13	160000	159412
31-jul-13	190000	193788
31-ago-13	220000	229702
30-sep-13	245000	253862
31-oct-13	265000	286197
30-nov-13	285000	306141
31-dic-13	330000	338807

Indicador: Número de licencias de conducir emitidas.

Nombre	Número de licencias de conducir emitidas.		
Descripción	Licencias de conducir emitidas en sus diferentes tipos y modalidades a conductores particulares y del servicio de transporte público y especializados, cumpliendo los requerimientos especificados en la normatividad vigente para tal fin.		
Valor Inicial	0	Valor Actual	338807

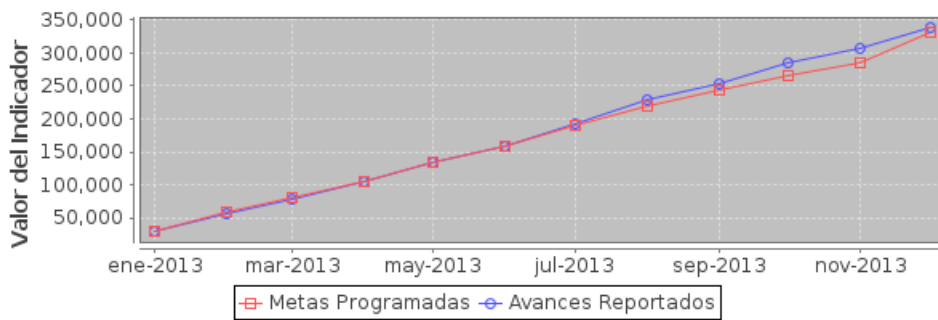

Componente 3: Personas capacitadas en seguridad vial

Nombre	Personas capacitadas en seguridad vial		
Fecha de	01/01/13	Fecha de Fin	31/12/13
Última Actualizació	31/12/13		
Nota			

Fecha	Meta	Avance
31-ene-13	35000	31913
28-feb-13	85000	86353
31-mar-13	135000	131303
30-abr-13	165000	163199
31-may-13	185000	183174
30-jun-13	215000	212278
31-jul-13	235000	232735
31-ago-13	255000	253192
30-sep-13	280000	278546
31-oct-13	305000	305391
30-nov-13	330000	331031
31-dic-13	380000	349069

Indicador: Número de personas capacitadas en seguridad vial.

Nombre	Número de personas capacitadas en seguridad vial.		
Descripción	Personas capacitadas en materia de seguridad vial de acuerdo a los programas, cursos para la obtención de licencia de conducir a particulares y conductores del servicio de transporte público, a educación básica, patrullas escolares y campañas masivas.		
Valor Inicial	0	Valor Actual	349069

