

Programa Estatal de Apoyo a Desempleados y Subempleados

Nombre Programa Estatal de Apoyo a Desempleados y Subempleados

Actualizado 16 de diciembre de 2013

Descripción

Apoyar y asesorar a desempleados y subempleados en la consecución de un empleo digno a través de la colocación de las personas en un puesto de trabajo, becas de capacitación para el trabajo, apoyos para el fomento del autoempleo y apoyo para la movilidad en sector agrícola, industrial y/o de servicios.

Objetivo Apoyar y asesorar a desempleados y subempleados en la consecución de un empleo digno a través de la colocación de las personas en un puesto de trabajo, becas de capacitación para el trabajo, personas autoempleadas y personas apoyadas en su movilidad laboral agrícola y/o industrial y de servicios.

Porcentaje de Avance 92.25

Fecha de 01/01/13 **Fecha de** 31/12/13

Dependencia Secretaría del Trabajo y Previsión Social

Área Responsable Dirección del Servicio Estatal de Empleo

Cumplimiento de Metas

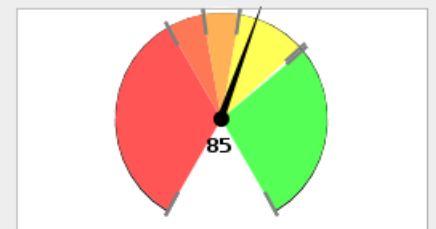

■ 0% - 60%
 ■ 60% - 70%
 ■ 70% - 80%
 ■ 80% - 99%
 ■ > 99%

Avance Anual

Fecha	Meta	Avance
31-ene-13	2	0
28-feb-13	4	0
31-mar-13	12	0
30-abr-13	20	0
31-may-13	29	0
30-jun-13	39	0
31-jul-13	49	0
31-ago-13	58	0
30-sep-13	68	0
31-oct-13	79	0
30-nov-13	89	0
31-dic-13	100	0

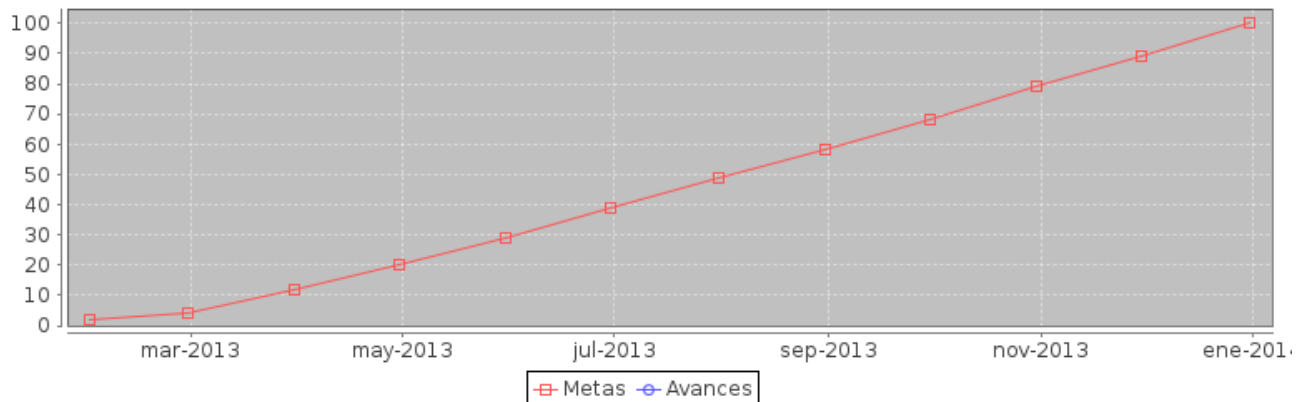

Componente	noviembre		diciembre	
	Meta	Avance	Meta	Avance
1.- Becas de capacitación para un empleo otorgadas	13525	24533	14525	19228
2.- Beneficiarios de las acciones para el fomento del empleo	91350	137427	109630	151222
3.- Subsidios al autoempleo otorgados	360	550	405	939
4.- Subsidios otorgados para movilidad laboral	6300	2489	7000	4809

Componente	noviembre		diciembre	
	Meta	Avance	Meta	Avance
agrícola y/o industrial y servicios.				

Componente 1: Becas de capacitación para un empleo otorgadas

Nombre	Becas de capacitación para un empleo otorgadas		
Fecha de	01/01/13	Fecha de Fin	31/12/13
Última Actualizació	16/12/13		

Fecha	Meta	Avance
31-ene-13	0	0
28-feb-13	0	0
31-mar-13	1000	0
30-abr-13	2000	0
31-may-13	3305	0
30-jun-13	4915	0
31-jul-13	6525	0
31-ago-13	8275	0
30-sep-13	10025	8268
31-oct-13	11775	9527
30-nov-13	13525	24533
31-dic-13	14525	19228

Indicador: Número de becas de capacitación para un empleo otorgadas

Nombre	Número de becas de capacitación para un empleo otorgadas		
Descripción	Este indicador exhibe el apoyo dado a la población desempleada de 16 años o más para que obtenga la calificación requerida por el aparato productivo, mediante su incorporación a cursos de capacitación de corto plazo, los cuales son gestionados con el sector empresarial y realizados por el mismo. Lo anterior con el fin de lograr su colocación en un puesto de trabajo, mediante los programas de capacitación para el autoempleo, capacitación mixta, vales de capacitación y capacitación en la practica		
Valor Inicial	0	Valor Actual	19228

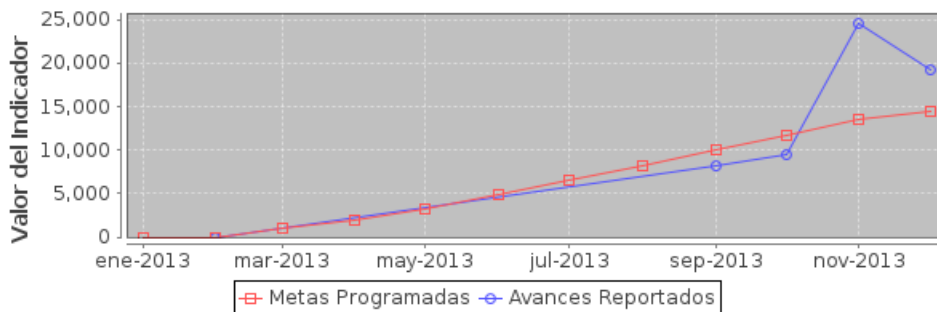

Componente 2: Beneficiados de las acciones para el fomento del empleo

Nombre	Beneficiados de las acciones para el fomento del empleo		
Fecha de	01/01/13	Fecha de Fin	31/12/13
Última Actualizació	16/12/13		

Fecha	Meta	Avance
31-ene-13	8750	0
28-feb-13	17500	5436
31-mar-13	26250	5436
30-abr-13	35000	5436
31-may-13	44055	5436
30-jun-13	53430	5436
31-jul-13	61250	5436
31-ago-13	62805	5436
30-sep-13	72320	111741
31-oct-13	81835	125804
30-nov-13	91350	137427
31-dic-13	109630	151222

Indicador: Número de beneficiados de las acciones para el fomento de empleos

Nombre	Número de beneficiados de las acciones para el fomento de empleos		
Descripción	Este indicador exhibe el apoyo dado a la población desempleada para su colocación en una fuente de empleo formal, a través del Programa de Apoyo al Empleo que comprende los subprogramas de: Fomento al Auto Empleo, Ferias de Empleo, Bolsa de Trabajo, Portal del Empleo, Reuniones de Sistema, Movilidad Laboral jornaleros agrícolas, Movilidad Laboral industrial y de servicios, Migratorios a Canadá y Becas de		

capacitación, así como mediante el Programa Estatal de Apoyos a Desempleados y Subempleados

Valor Inicial 0 **Valor Actual** 151222

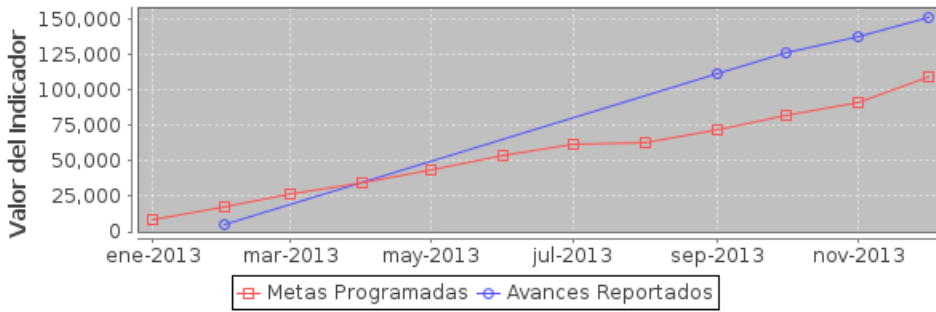

Componente 3: Subsidios al autoempleo otorgados

Nombre Subsidios al autoempleo otorgados
Fecha de 01/01/13 **Fecha de Fin** 31/12/13
Última Actualizació 16/12/13

Fecha	Meta	Avance
31-ene-13	0	0
28-feb-13	0	0
31-mar-13	30	0
30-abr-13	60	0
31-may-13	90	0
30-jun-13	135	0
31-jul-13	180	0
31-ago-13	225	0
30-sep-13	270	372
31-oct-13	315	478
30-nov-13	360	550
31-dic-13	405	939

Indicador: Número de subsidios al autoempleo otorgados

Nombre Número de subsidios al autoempleo otorgados
Descripción Apoyos a proyectos productivos, iniciativas de ocupación propia (a fondo perdido), desde \$5,000 y hasta \$250,000, a personas desempleadas y subempleadas, con potencial para desarrollar una actividad productiva por cuenta propia, con la intención de generar o consolidar empleos dignos y perdurables, en los subprogramas de Fomento al Autoempleo, Dolar por Dolar y Peso a Peso.

Valor Inicial 0 **Valor Actual** 939

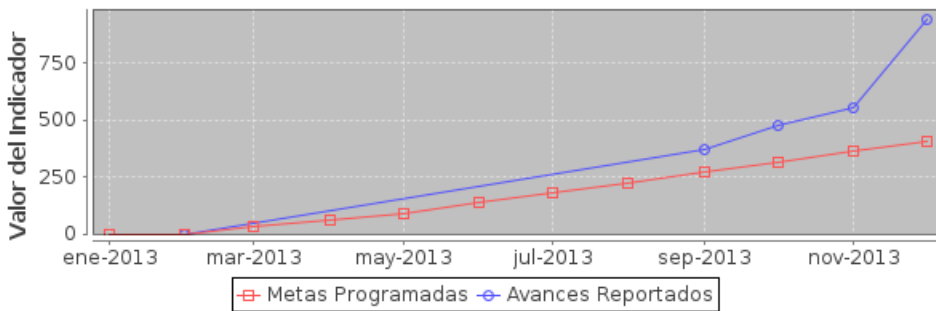

Componente 4: Subsidios otorgados para movilidad laboral agrícola y/o industrial y servicios.

Nombre	Subsidios otorgados para movilidad laboral agrícola y/o industrial y servicios.		
Fecha de	01/01/13	Fecha de Fin	31/12/13
Última Actualizació	16/12/13		
Nota	Debido a las acciones que se tomaron versus los patrones de los jornaleros agrícolas, estos dejaron de solicitar el subsidio, situación que provoco que no llegáramos a la meta programada.		

Fecha	Meta	Avance
31-ene-13	0	0
28-feb-13	0	0
31-mar-13	700	0
30-abr-13	1400	0
31-may-13	2100	0
30-jun-13	2800	0
31-jul-13	3500	0
31-ago-13	4200	0
30-sep-13	4900	1715
31-oct-13	5600	1871
30-nov-13	6300	2489
31-dic-13	7000	4809

Indicador: Número de subsidios otorgados para movilidad laboral agrícola y/o industrial y servicios.

Nombre	Número de subsidios otorgados para movilidad laboral agrícola y/o industrial y servicios.		
Descripción	El presente indicador exhibe el apoyo económico otorgado al jornalero para vincularlo con el sector agrícola y/o trabajador del sector industrial o de servicios con empresas de dichos ramos, a través de apoyos económicos para su traslado de su lugar de origen a las zonas receptoras o viceversa.		
Valor Inicial	0	Valor Actual	4809

