

Atención ambulatoria, hospitalaria y de rehabilitación a personas con enfermedades mentales graves y personas de estancia hospitalaria permanente

Cumplimiento de Metas

Nombre Atención ambulatoria, hospitalaria y de rehabilitación a personas con enfermedades mentales graves y personas de estancia hospitalaria permanente

Descripción

El Centro de Atención Integral en Salud Mental de Estancia Prolongada, antes Hospital Psiquiátrico de Jalisco, atiende a población abierta de Jalisco y estados vecinos. Su atención está centrada en hombres y mujeres adultos que padecen enfermedades mentales graves y de larga evolución como los trastornos del humor, la esquizofrenia y otras psicosis crónicas, que por su gravedad, su tendencia a la larga evolución y por ser el origen de un gran número de discapacidades se encuentran entre las pri

Objetivo Atender personas de la población abierta que padece enfermedades mentales graves y de larga evolución mediante servicios integrales médico psiquiátricos, oportunos, y con calidad mediante consulta ambulatoria, procesos de hospitalización temporal y rehabilitación psicossocial, así como atención a personas de estancia permanente.

Porcentaje de Avance 97.00

Fecha de 01/01/13 **Fecha de** 31/12/13

Dependencia Secretaría de Salud

Área Responsable Instituto Jalisciense de Salud Mental

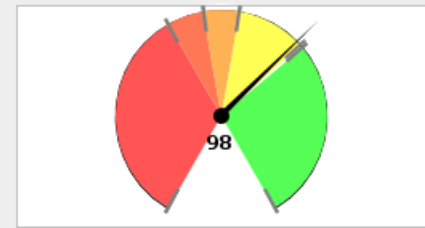

0% - 60% 60% - 70% 70% - 80%
80% - 99% > 99%

Avance Anual		
Fecha	Meta	Avance
31-ene-13	6	0
28-feb-13	14	0
31-mar-13	26	0
30-abr-13	35	0
31-may-13	42	0
30-jun-13	50	0
31-jul-13	57	0
31-ago-13	64	0
30-sep-13	75	0
31-oct-13	83	0
30-nov-13	92	0
31-dic-13	100	0

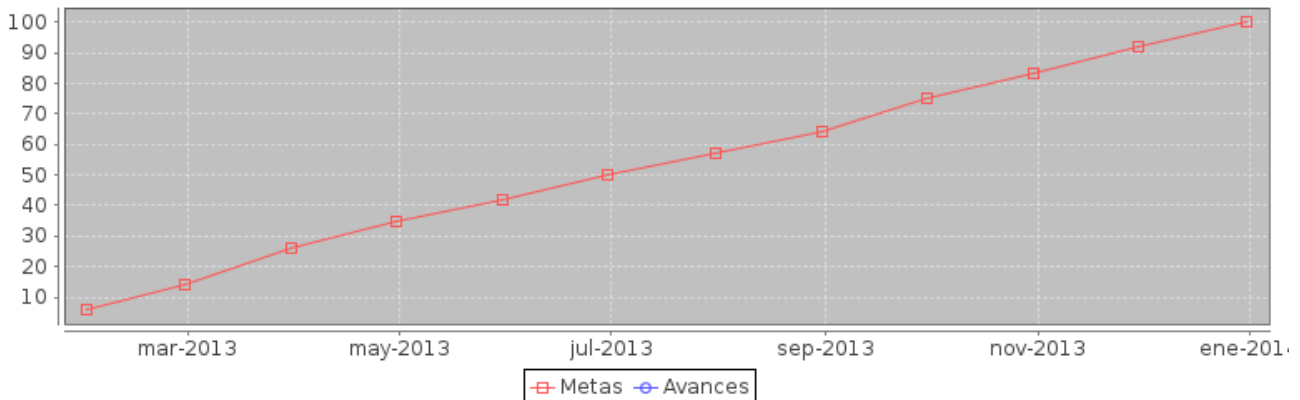

Componente	noviembre		diciembre	
	Meta	Avance	Meta	Avance
1.- Consultas integrales de especialidad en salud mental otorgadas	30533	33588	33048	36592
2.- Egresos Hospitalarios realizados	552	514	605	550

Componente	noviembre		diciembre	
	Meta	Avance	Meta	Avance
3.- Personas atendidas en grupos de orientación familiar	1386	4396	1500	4798

Componente 1: Consultas integrales de especialidad en salud mental otorgadas

Nombre	Consultas integrales de especialidad en salud mental otorgadas		
Fecha de	01/01/13	Fecha de Fin	31/12/13
Última Actualizació	10/12/13		
Nota	Datos preliminares del mes de diciembre, se realiza un corte realizando una estimación al cierre del ejercicio 2013.		

Fecha	Meta	Avance
31-ene-13	1602	2414
28-feb-13	5077	4407
31-mar-13	8806	4407
30-abr-13	11908	4407
31-may-13	13820	4407
30-jun-13	16491	4407
31-jul-13	18820	4407
31-ago-13	20696	4407
30-sep-13	24693	27621
31-oct-13	27442	27621
30-nov-13	30533	33588
31-dic-13	33048	36592

Indicador: Número de consultas integrales de especialidad en salud mental otorgadas

Nombre	Número de consultas integrales de especialidad en salud mental otorgadas		
Descripción	Son las actividades de atención de especialidad en psiquiatría, psicología, medicina general, medicina interna y odontología, que se otorgan a personas con trastornos mentales graves que solicitan servicios en las áreas de consulta externa y hospitalización de estancia temporal y de estancia permanente en el Centro de Atención Integral en Salud Mental de Estancia Prolongada		
Valor Inicial	0	Valor Actual	36592

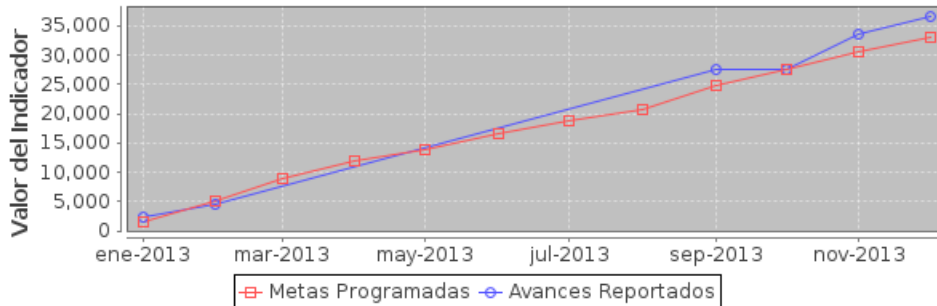

Componente 2: Egresos Hospitalarios realizados

Nombre	Egresos Hospitalarios realizados		
Fecha de	01/01/13	Fecha de Fin	31/12/13
Última Actualizació	10/12/13		
Nota	Datos preliminares del mes de diciembre, se realiza un corte realizando una estimación al cierre del ejercicio 2013.		

Fecha	Meta	Avance
31-ene-13	43	49
28-feb-13	80	79
31-mar-13	144	79
30-abr-13	200	79
31-may-13	250	79
30-jun-13	311	79
31-jul-13	352	79
31-ago-13	396	79
30-sep-13	451	389
31-oct-13	501	389
30-nov-13	552	514
31-dic-13	605	550

Indicador: Número de egresos hospitalarios realizados

Nombre	Número de egresos hospitalarios realizados		
Descripción	Llevar a cabo egresos hospitalarios a los usuarios con enfermedad mental aguda que han cumplido con el tratamiento hospitalario y han sido estabilizados, para la continuidad de la atención integral médico psiquiátrica en consulta externa, que facilite la reinserción a la comunidad y prevenir las recaídas.		
Valor Inicial	0	Valor Actual	550

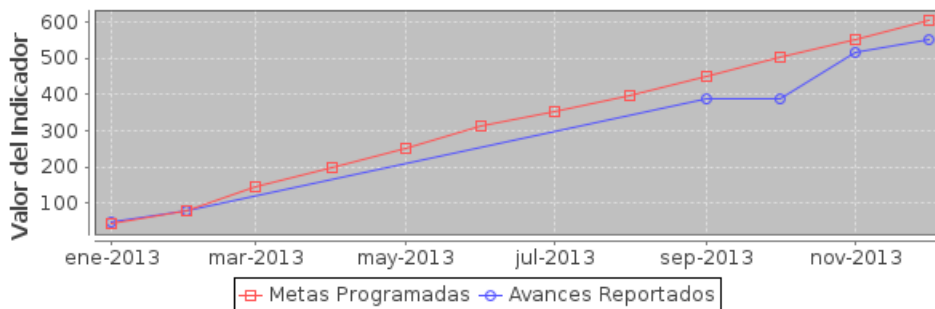

Componente 3: Personas atendidas en grupos de orientación familiar

Nombre	Personas atendidas en grupos de orientación familiar		
Fecha de	01/01/13	Fecha de Fin	31/12/13
Última Actualizació	10/12/13		
Nota	Datos preliminares del mes de diciembre, se realiza un corte realizando una estimación al cierre del ejercicio 2013.		

Fecha	Meta	Avance
31-ene-13	73	280
28-feb-13	231	614
31-mar-13	400	614
30-abr-13	541	614
31-may-13	628	614
30-jun-13	749	614
31-jul-13	855	614
31-ago-13	940	614
30-sep-13	1121	2981
31-oct-13	1246	2981
30-nov-13	1386	4396
31-dic-13	1500	4798

Indicador: Número de personas atendidas en grupos de orientación familiar

Nombre	Número de personas atendidas en grupos de orientación familiar		
Descripción	La orientación familiar son acciones que se ofertan a los familiares de personas con trastornos mentales con lo que se busca la manera de reestablecer el equilibrio familiar, mejorar la relación con el paciente, el ambiente familiar y mejorar la calidad de vida de paciente y familia, a través de sesiones grupales.		
Valor Inicial	0	Valor Actual	4798

