

Instituto de Formación para el Trabajo en el Estado de Jalisco

Nombre Instituto de Formación para el Trabajo en el Estado de Jalisco

Actualizado 16 de diciembre de 2013

Descripción

Antecedentes: El Instituto de Formación para el Trabajo del Estado de Jalisco (IDEFT) es un organismo sectorizado a Educación que proporciona capacitación formal en y para el trabajo basado en normas técnicas de competencia laboral, permitiendo con esto mejorar las habilidades y destrezas de personas en edad laboral, a fin de que se incorporen en mejores condiciones a la actividad productiva, preparándolos para formar empresas o fomentando el autoempleo, propiciando así, el arraigo de los habitantes de la región donde hay presencia del IDEFT. Justificación: el ambiente globalizado en el que Jalisco se ha integrado, marca horizontes promisorios para el desarrollo económico, social y tecnológico; esto ha generado la necesidad de contar con recursos humanos cada vez más capacitados y vinculados con los agentes de desarrollo para afrontar las nuevas técnicas y modalidades de producción, así como recuperar y enriquecer la tradición artesanal en nuestro estado.

Objetivo Ampliar la oferta de capacitación para el trabajo en el número de centros y personas capacitadas, así como otorgar servicios de asesoría y capacitación a las micro y pequeñas empresas.

Porcentaje de Avance 96.33

Fecha de 01/01/13 **Fecha de** 31/12/13

Dependencia Secretaría de Educación

Área Responsable Instituto de Formación para el Trabajo del Estado de Jalisco(IDEFT)

Cumplimiento de Metas

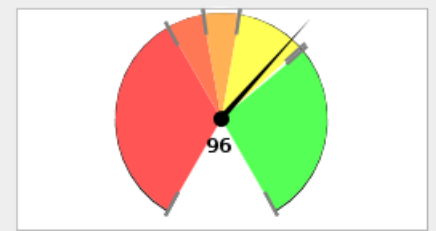

0% - 60% 60% - 70% 70% - 80%
80% - 99% > 99%

Avance Anual

Fecha	Meta	Avance
31-ene-13	0	0
28-feb-13	0	0
31-mar-13	11	0
30-abr-13	11	0
31-may-13	11	0
30-jun-13	11	0
31-jul-13	28	0
31-ago-13	28	0
30-sep-13	46	0
31-oct-13	85	0
30-nov-13	96	0
31-dic-13	100	0

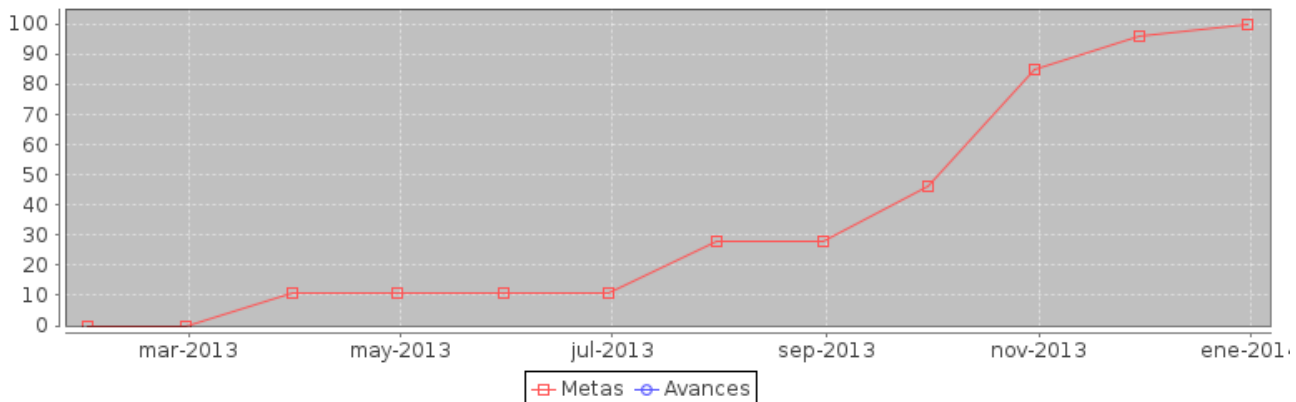

Componente	noviembre	
	Meta	Avance
1.- Personas capacitadas para el trabajo.	26217	26674
2.- Personas que concluyen un programa de capacitación.	18830	16335
3.- Servicios de asesoría y capacitación a las micro y pequeñas empresas otorgados.	680	676

Componente 1: Personas capacitadas para el trabajo.

Nombre	Personas capacitadas para el trabajo.		
Fecha de	01/01/13	Fecha de Fin	31/12/13
Última Actualizació	16/12/13		
Nota			

Fecha	Meta	Avance
31-ene-13	6950	6950
28-feb-13	6950	6950
31-mar-13	8672	8993
30-abr-13	8672	8993
31-may-13	8672	8993
30-jun-13	8672	8993
31-jul-13	14378	8993
31-ago-13	14378	8993
30-sep-13	14378	20233
31-oct-13	23691	23691
30-nov-13	26217	26674
31-dic-13	27114	28290

Indicador: Número de personas capacitadas para el trabajo.

Nombre	Número de personas capacitadas para el trabajo.		
Descripción	Cantidad de personas capacitadas para el trabajo en el Instituto Descentralizado de Formación para el Trabajo (IDEFT).		
Valor Inicial	6950	Valor Actual	28290

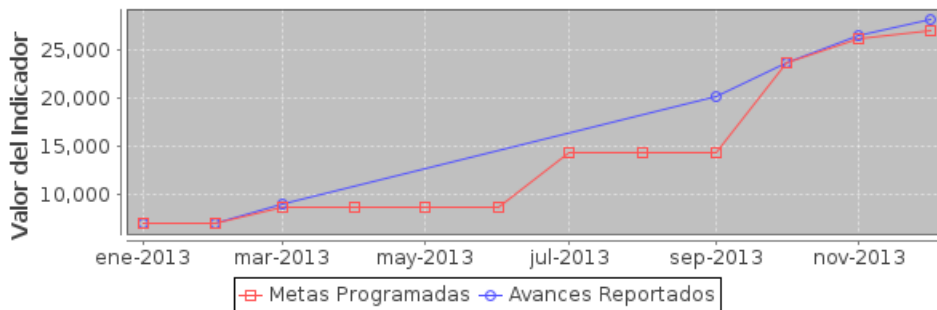

Componente 2: Personas que concluyen un programa de capacitación.

Nombre	Personas que concluyen un programa de capacitación.		
Fecha de	01/01/13	Fecha de Fin	31/12/13
Última Actualizació	16/12/13		
Nota			

Fecha	Meta	Avance
31-ene-13	0	0
28-feb-13	0	0
31-mar-13	1418	1919
30-abr-13	1418	1919
31-may-13	1418	1919
30-jun-13	1418	1919
31-jul-13	5828	1919
31-ago-13	5828	1919
30-sep-13	5828	12912
31-oct-13	16335	16335
30-nov-13	18830	16335
31-dic-13	19654	17931

Indicador: Número de personas que concluyen un programa de capacitación.

Nombre	Número de personas que concluyen un programa de capacitación.		
Descripción	Cantidad de personas que concluyen un programa de capacitación en el Instituto Descentralizado de Formación para el Trabajo (IDEFT).		
Valor Inicial	0	Valor Actual	17931

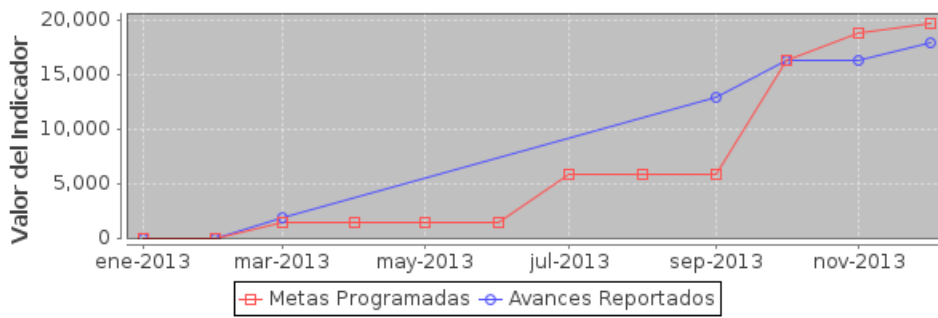

Componente 3: Servicios de asesoría y capacitación a las micro y pequeñas empresas otorgados.

Nombre	Servicios de asesoría y capacitación a las micro y pequeñas empresas otorgados.		
Fecha de	01/01/13	Fecha de Fin	31/12/13
Última Actualizació	16/12/13		
Nota			

Fecha	Meta	Avance
31-ene-13	254	254
28-feb-13	254	254
31-mar-13	325	325
30-abr-13	325	325
31-may-13	325	325
30-jun-13	325	325
31-jul-13	325	325
31-ago-13	325	325
30-sep-13	570	566
31-oct-13	650	642
30-nov-13	680	676
31-dic-13	700	690

Indicador: Números de servicios de asesoría y capacitación a las micro y pequeñas empresas otorgados.

Nombre	Números de servicios de asesoría y capacitación a las micro y pequeñas empresas otorgados.		
Descripción	Cantidad de servicios de asesoría y capacitación a las micro y pequeñas empresas otorgados por el Instituto Descentralizado de Formación para el Trabajo (IDEFT).		
Valor Inicial	254	Valor Actual	690

