

# Administración del Gasto de Operación CAPECE

**Nombre** Administración del Gasto de Operación CAPECE

*Actualizado* 13 de diciembre de 2013

### Descripción

Antecedentes: El CAPECE Organismo Público Descentralizado, creado el 29 de Abril de 1999, tiene como obligaciones dar cumplimiento al Programa Estatal de Construcción, habilitación, mantenimiento y equipamiento de inmuebles e instalaciones destinados al servicio Educativo en el Estado de Jalisco, así como la de Administrar el ejercicio y aplicación transparente del presupuesto asignado por el Ejecutivo, el Gobierno Federal y por los Gobiernos Municipales así como los del sector Social y Privado. Justificación: Para poder cumplir con la obligación que emite el Gobierno del Estado, de acuerdo con el art. 3 Constitucional, de otorgar Educación Básica de manera integral a todos los niños de México y del Estado de Jalisco, requiriendo de los maestros, Infraestructura y de un Equipamiento que otorgue las condiciones ideales para brindar la Educación que ordena la Constitución Política de los Estados Unidos Mexicanos.

**Objetivo** Optimizar la aplicación de los recursos destinados a la construcción de infraestructura educativa en la entidad, mediante la actualización de manuales, la supervisión de obra, fortalecido con la capacitación del personal.

**Porcentaje de Avance** 58.67

**Fecha de** 01/01/13 **Fecha de** 31/12/13

**Dependencia** Secretaría de Desarrollo Urbano

**Área Responsable** Dirección de Evaluación

**Nota** Para el Proyecto de Administración del Gasto de Operación la meta esta disminuida debido a que se procedió a iniciar con las supervisiones de obra se hasta que se conformó el comité de adjudicación de obra pública (25 de julio de 2013), así mismo por el cambio a Instituto, los manuales de los procesos están en desarrollo.

### Cumplimiento de Metas

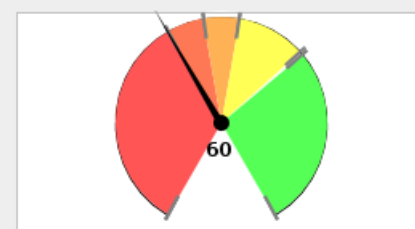

■ 0% - 60% 
 ■ 60% - 70% 
 ■ 70% - 80% 
 ■ 80% - 99% 
 ■ > 99%

### Avance Anual

Fecha	Meta	Avance
31-ene-13	6	0
28-feb-13	15	0
31-mar-13	22	0
30-abr-13	31	0
31-may-13	42	0
30-jun-13	53	0
31-jul-13	64	0
31-ago-13	73	0
30-sep-13	81	0
31-oct-13	89	0
30-nov-13	95	0
31-dic-13	100	0

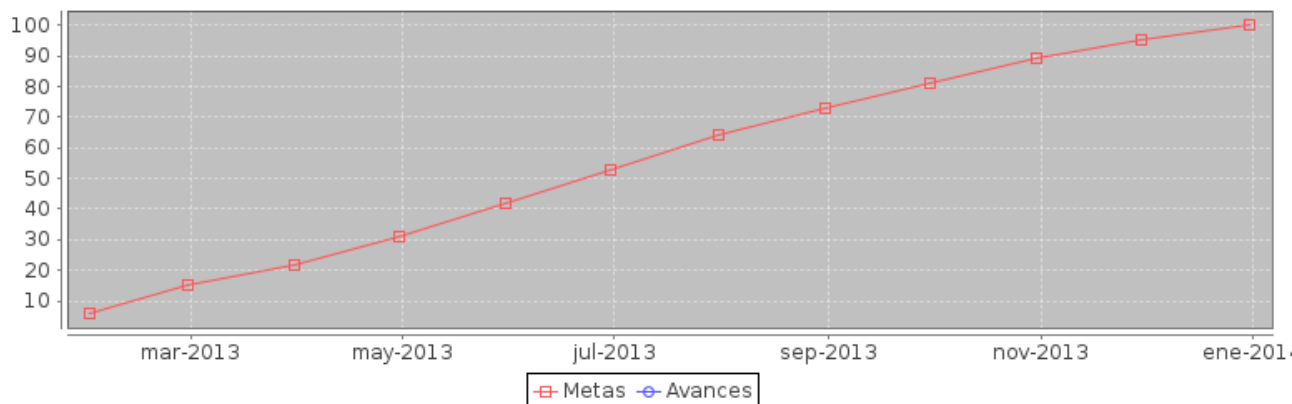

Componente	noviembre		diciembre	
	Meta	Avance	Meta	Avance
1.- Manuales de procesos actualizados	11	3	12	3
2.- Personal capacitado.	65	70	65	70
3.- Supervisión de Obra.	8837	4648	9474	4868

## Componente 1: Manuales de procesos actualizados

<b>Nombre</b>	Manuales de procesos actualizados		
<b>Fecha de</b>	01/01/13	<b>Fecha de Fin</b>	31/12/13
<b>Última Actualizació</b>	13/12/13		
<b>Nota</b>	El valor es inferior al reportado en la meta debido a que se está trabajando con la reingeniería de los procedimientos por el cambio a Instituto.		

Fecha	Meta	Avance
31-ene-13	1	1
28-feb-13	2	2
31-mar-13	3	3
30-abr-13	4	3
31-may-13	5	3
30-jun-13	6	3
31-jul-13	7	3
31-ago-13	8	3
30-sep-13	9	3
31-oct-13	10	3
30-nov-13	11	3
31-dic-13	12	3

### Indicador: Número de Manuales de procesos actualizados.

<b>Nombre</b>	Número de Manuales de procesos actualizados.		
<b>Descripción</b>	Verificar los diferentes procesos (planeación del proyecto, licitación, adjudicación, contratación, ejecución y entrega) de las obras para estar en condiciones de detectar deficiencias y corregirlas mediante las actualizaciones a los mismos.		
<b>Valor Inicial</b>	0	<b>Valor Actual</b>	3

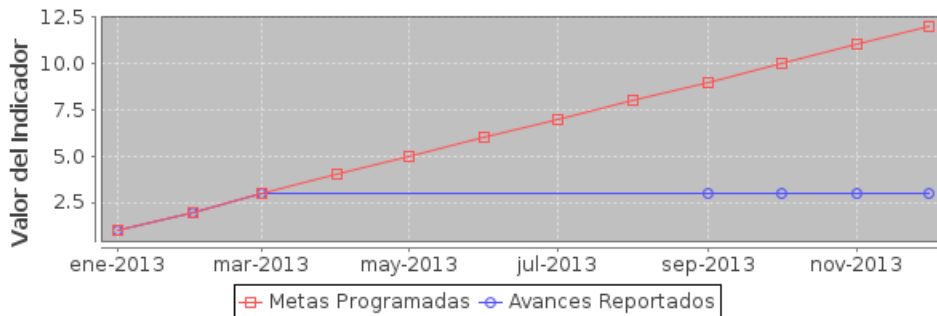

## Componente 2: Personal capacitado.

<b>Nombre</b>	Personal capacitado.		
<b>Fecha de</b>	01/01/13	<b>Fecha de Fin</b>	31/12/13
<b>Última Actualizació</b>	13/12/13		
<b>Nota</b>			

Fecha	Meta	Avance
31-ene-13	0	0
28-feb-13	5	0
31-mar-13	10	0
30-abr-13	20	0
31-may-13	30	0
30-jun-13	40	0
31-jul-13	50	0
31-ago-13	55	0
30-sep-13	60	70
31-oct-13	65	70
30-nov-13	65	70
31-dic-13	65	70

### Indicador: Número de personal capacitado.

<b>Nombre</b>	Número de personal capacitado.		
<b>Descripción</b>	Cantidad de personal que labora en CAPECE capacitado, de acuerdo a las funciones que desempeña dentro del Organismo para lograr la eficiencia y eficacia y estar en condiciones de cumplir con las metas programadas que estipulan los lineamientos de cada Fondo de Inversión.		
<b>Valor Inicial</b>	0	<b>Valor Actual</b>	70

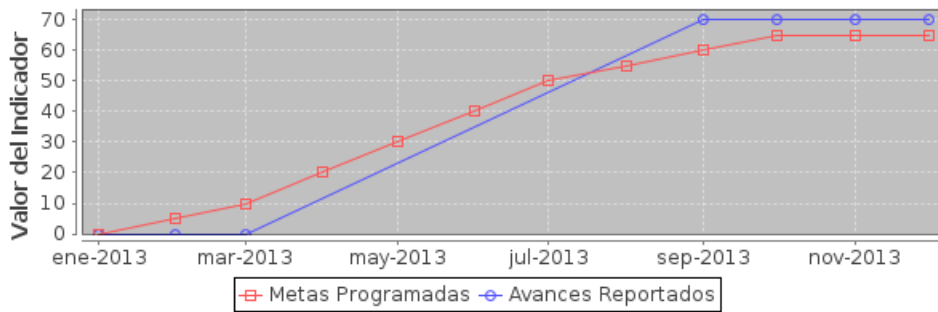

## Componente 3: Supervisión de Obra.

<b>Nombre</b>	Supervisión de Obra.		
<b>Fecha de</b>	01/01/13	<b>Fecha de Fin</b>	31/12/13
<b>Última Actualizació</b>	13/12/13		
<b>Nota</b>	El valor reportado es inferior a la meta debido a que los procesos de licitación se ejecutaron hasta que se conformó el comité de adjudicación de obra pública (25 de julio de 2013), disminuyendo las supervisiones de obra programadas en esas fechas.		

Fecha	Meta	Avance
31-ene-13	887	669
28-feb-13	1873	1104
31-mar-13	2388	1495
30-abr-13	2714	1495
31-may-13	3543	1495
30-jun-13	4487	1495
31-jul-13	5487	1495
31-ago-13	6437	1495
30-sep-13	7287	3593
31-oct-13	8087	4093
30-nov-13	8837	4648
31-dic-13	9474	4868

### Indicador: Número de supervisiones de obras.

<b>Nombre</b>	Número de supervisiones de obras.		
<b>Descripción</b>	Cantidad de supervisiones de obra, para vigilar los trabajos inherentes a la construcción de los espacios educativos así como el avance de los mismos, así como a los procesos constructivos para que se ejecuten con calidad en tiempo y forma.		
<b>Valor Inicial</b>	0	<b>Valor Actual</b>	4868

