

# Asesoría en Comercio Exterior y Mejora Continua

**Nombre** Asesoría en Comercio Exterior y Mejora Continua

Actualizado 13 de diciembre de 2013

## Descripción

Como objetivos primordiales, son fomentar y promover las exportaciones de bienes y servicios en todas las actividades económicas del estado, así como alentar y acrecentar la vocación y la cultura exportadora en el estado. Con base a estos principios, y en la necesidad de las empresas de conocer y aprovechar las ventajas que ofrece la participación en los mercados internacionales, se ha desarrollado en los últimos años una serie de actividades tendientes a asesorar, capacitar y brindar herramientas

**Objetivo** Coadyuvar a que las empresas de Jalisco incrementen sus exportaciones a través de capacitación, asesoría para el desarrollo de planes de exportación y diagnósticos; así como Mejora Continua.

**Porcentaje de Avance** 100.00

**Fecha de** 01/01/13 **Fecha de** 31/12/13

**Dependencia** Secretaría de Promoción Económica

**Área Responsable** Instituto de Fomento al Comercio Exterior del Estado de Jalisco (Jaltrade)

**Nota** El logro se debió al impulso que dio la SEDECO por medio de apoyos otorgado por el Programa Productividad Jalisco a proyectos de Fomento al Comercio Exterior no considerados dentro de la programación anual que fueron ejecutados a través de JALTRADE. El Premio Jalisco a la exportación esta siendo rediseñado para que tenga un mayor trascendencia y reconocimiento no solo en Jalisco.

## Cumplimiento de Metas

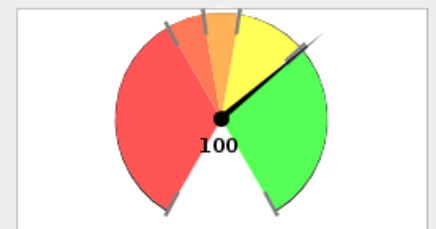

0% - 60% 60% - 70% 70% - 80%  
80% - 99% > 99%

## Avance Anual

Fecha	Meta	Avance
31-ene-13	0	0
28-feb-13	0	0
31-mar-13	13	0
30-abr-13	13	0
31-may-13	25	0
30-jun-13	63	0
31-jul-13	63	0
31-ago-13	63	0
30-sep-13	63	0
31-oct-13	63	0
30-nov-13	75	0
31-dic-13	100	0

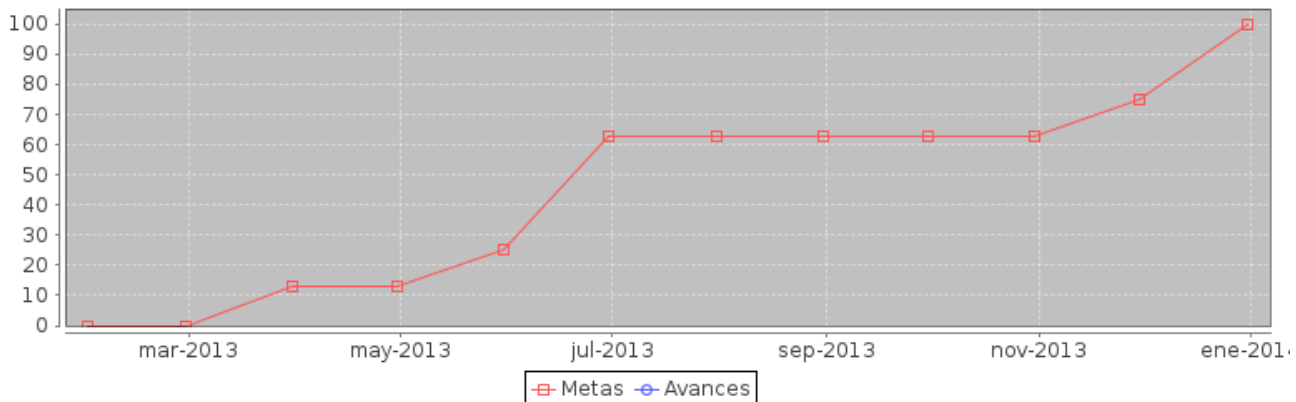

Componente	noviembre		diciembre	
	Meta	Avance	Meta	Avance
1.- Empresarios capacitados en comercio exterior.	20	531	20	531
2.- Informes de Administración y Control interno elaborados	1	1	2	2

## Componente 1: Empresarios capacitados en comercio exterior.

<b>Nombre</b>	Empresarios capacitados en comercio exterior.		
<b>Fecha de</b>	01/01/13	<b>Fecha de Fin</b>	31/12/13
<b>Última Actualizació</b>	13/12/13		
<b>Nota</b>			

Fecha	Meta	Avance
31-ene-13	0	0
28-feb-13	0	0
31-mar-13	5	0
30-abr-13	5	0
31-may-13	10	0
30-jun-13	15	0
31-jul-13	15	0
31-ago-13	15	0
30-sep-13	15	531
31-oct-13	15	531
30-nov-13	20	531
31-dic-13	20	531

### Indicador: Número de empresarios capacitados en comercio exterior

<b>Nombre</b>	Número de empresarios capacitados en comercio exterior		
<b>Descripción</b>	Empresarios capacitados en materia de comercio exterior, a través de Diplomados, Cursos, Talleres y otras modalidades presenciales y/o en línea.		
<b>Valor Inicial</b>	0	<b>Valor Actual</b>	531

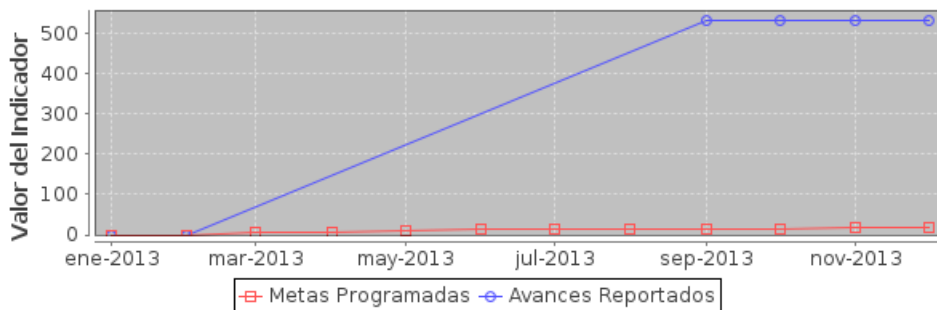

## Componente 2: Informes de Administración y Control interno elaborados

<b>Nombre</b>	Informes de Administración y Control interno elaborados		
<b>Fecha de</b>	01/01/13	<b>Fecha de Fin</b>	31/12/13
<b>Última Actualizació</b>	13/12/13		
<b>Nota</b>			

Fecha	Meta	Avance
31-ene-13	0	0
28-feb-13	0	0
31-mar-13	0	0
30-abr-13	0	0
31-may-13	0	0
30-jun-13	1	0
31-jul-13	1	0
31-ago-13	1	0
30-sep-13	1	1
31-oct-13	1	1
30-nov-13	1	1
31-dic-13	2	2

### Indicador: Número de Informes Control Interno elaborados

<b>Nombre</b>	Número de Informes Control Interno elaborados		
<b>Descripción</b>	Informes que evidencian el cumplimiento en 4 categorías: auditorías solventadas en recursos financieros y materiales; informe anual institucional; informe de capacitación-profesionalización de servidores públicos.		
<b>Valor Inicial</b>	0	<b>Valor Actual</b>	2

