

# Programa de Apoyo a la inversión en Equipamiento e Infraestructura

**Nombre** Programa de Apoyo a la inversión en Equipamiento e Infraestructura

Actualizado 31 de diciembre de 2013

## Descripción

Como consecuencia de procesos productivos ineficientes de explotación Agrícola, Ganadero y Acuícolas, se crean acciones que les permita a las unidades de producción incrementar su capitalización a través de apoyos complementarios para la inversión en equipamiento e infraestructura en actividades de producción primaria, procesos de agregación de valor, acceso a los mercados y para apoyar la construcción y rehabilitación de infraestructura pública productiva para beneficio común.

**Objetivo** Incrementar los niveles de capitalización de las unidades económicas de las distintas actividades Agrícolas, Ganaderas y Acuícolas y Pesqueras del interior del Estado a través de apoyos de infraestructura y adquisición de equipos.

**Porcentaje de Avance** 80.75

**Fecha de** 01/01/13 **Fecha de** 31/12/13

**Dependencia** Secretaría de Medio Ambiente para el Desarrollo Sustentable

**Área Responsable** Dirección General de Planeación y Vinculación Ambiental

**Nota** La Secretaría de Desarrollo Rural es la responsable del presente proyecto y sus componentes, por lo tanto la aplicación y ejecución del presupuesto está bajo su dirección.

## Cumplimiento de Metas

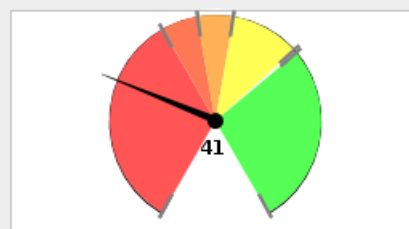

■ 0% - 60% 
 ■ 60% - 70% 
 ■ 70% - 80% 
 ■ 80% - 99% 
 ■ > 99%

## Avance Anual

Fecha	Meta	Avance
31-ene-13	0	0
28-feb-13	0	0
31-mar-13	0	0
30-abr-13	0	0
31-may-13	0	0
30-jun-13	0	0
31-jul-13	0	0
31-ago-13	3	0
30-sep-13	15	0
31-oct-13	33	0
30-nov-13	60	0
31-dic-13	100	0

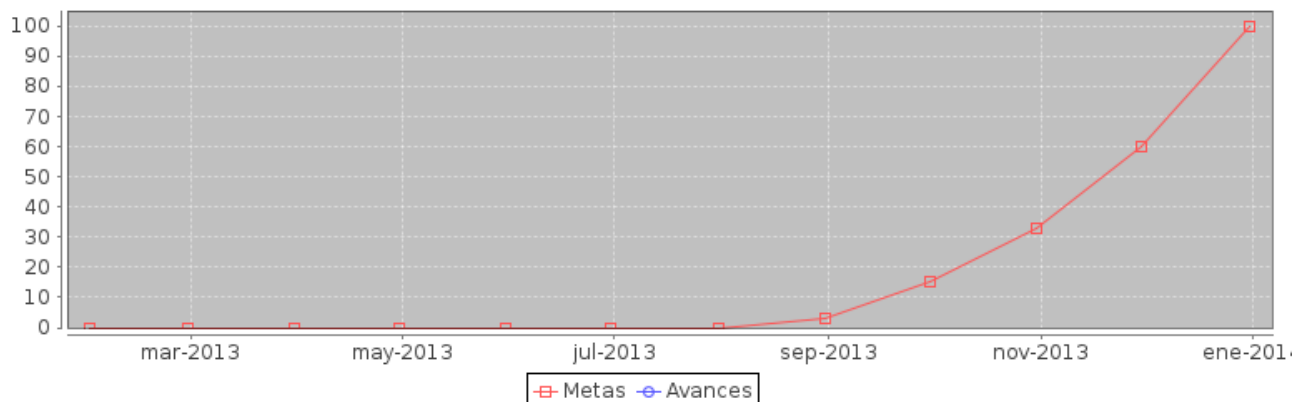

Componente	noviembre		diciembre	
	Meta	Avance	Meta	Avance
1.- Proyectos Productivos Acuícolas y Pesqueros apoyados con infraestructura y equipamiento	80	32	80	49
2.- Proyectos Productivos Agropecuarios apoyados con Infraestructura y Equipamiento	0	0	550	562
3.- Proyectos Productivos Agrícolas apoyados con Infraestructura y Equipamiento	1035	776	1294	1579

Componente	noviembre		diciembre	
	Meta	Avance	Meta	Avance
4.- Proyectos Productivos Ganaderos apoyados con Infraestructura y Equipamiento	1244	622	2073	1292

## Componente 1: Proyectos Productivos Acuícolas y Pesqueros apoyados con infraestructura y equipamiento

<b>Nombre</b>	Proyectos Productivos Acuícolas y Pesqueros apoyados con infraestructura y equipamiento		
<b>Fecha de</b>	01/01/13	<b>Fecha de Fin</b>	31/12/13
<b>Última Actualizació</b>	31/12/13		
<b>Nota</b>			

Fecha	Meta	Avance
31-ene-13	0	0
28-feb-13	0	0
31-mar-13	0	0
30-abr-13	0	0
31-may-13	0	0
30-jun-13	0	0
31-jul-13	0	0
31-ago-13	8	0
30-sep-13	16	16
31-oct-13	32	32
30-nov-13	80	32
31-dic-13	80	49

### Indicador: Número de Proyectos apoyados

<b>Nombre</b>	Número de Proyectos apoyados		
<b>Descripción</b>	Apoyar a proyectos productivos integrales en explotación Acuícolas y Pesqueras, para la construcción, ampliación y/o rehabilitación de su infraestructura productiva, así como la adquisición de maquinaria y equipo con tecnología de punta.		
<b>Valor Inicial</b>	0	<b>Valor Actual</b>	49

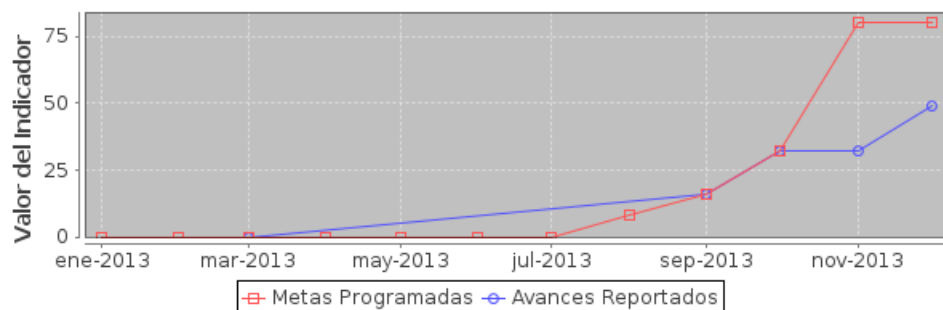

## Componente 2: Proyectos Productivos Agropecuarios apoyados con Infraestructura y Equipamiento

<b>Nombre</b>	Proyectos Productivos Agropecuarios apoyados con Infraestructura y Equipamiento		
<b>Fecha de</b>	01/01/13	<b>Fecha de Fin</b>	31/12/13
<b>Última Actualizació</b>	31/12/13		
<b>Nota</b>			

Fecha	Meta	Avance
31-ene-13	0	0
28-feb-13	0	0
31-mar-13	0	0
30-abr-13	0	0
31-may-13	0	0
30-jun-13	0	0
31-jul-13	0	0
31-ago-13	0	0
30-sep-13	0	0
31-oct-13	0	0
30-nov-13	0	0
31-dic-13	550	562

### Indicador: Número de proyectos apoyados

<b>Nombre</b>	Número de proyectos apoyados		
<b>Descripción</b>	Apoyar proyectos productivos encaminados a la construcción de infraestructura y adquisición de maquinaria y equipo, con impacto regional y estatal.		
<b>Valor Inicial</b>	0	<b>Valor Actual</b>	562

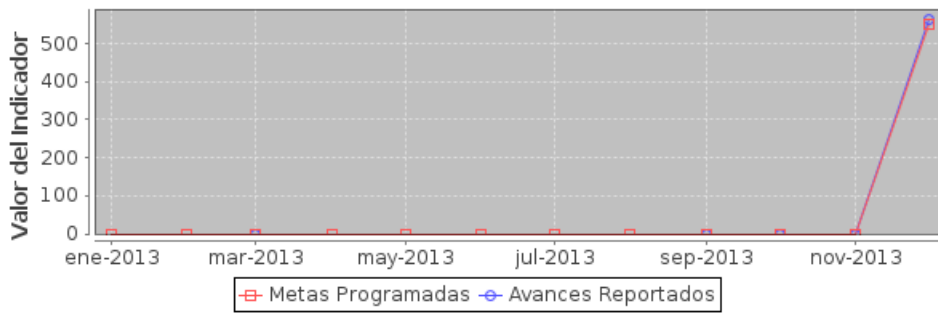

## Componente 3: Proyectos Productivos Agrícolas apoyados con Infraestructura y Equipamiento

<b>Nombre</b>	Proyectos Productivos Agrícolas apoyados con Infraestructura y Equipamiento		
<b>Fecha de</b>	01/01/13	<b>Fecha de Fin</b>	31/12/13
<b>Última Actualizació</b>	31/12/13		
<b>Nota</b>			

Fecha	Meta	Avance
31-ene-13	0	0
28-feb-13	0	0
31-mar-13	0	0
30-abr-13	0	0
31-may-13	0	0
30-jun-13	0	0
31-jul-13	0	0
31-ago-13	0	0
30-sep-13	388	388
31-oct-13	776	776
30-nov-13	1035	776
31-dic-13	1294	1579

### Indicador: Número de Proyectos apoyados

<b>Nombre</b>	Número de Proyectos apoyados		
<b>Descripción</b>	Apoyar proyectos productivos en explotación agrícola, hortofrutícola y ornamentales, para la construcción y/o rehabilitación de su infraestructura productiva como de postcosecha y adquisición de maquinaria y equipo.		
<b>Valor Inicial</b>	0	<b>Valor Actual</b>	1579

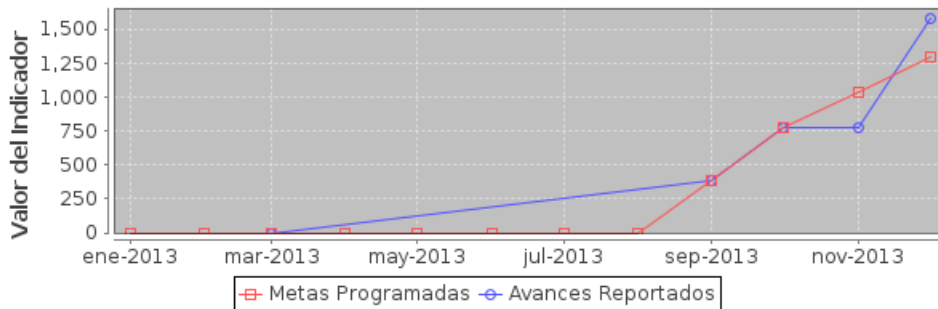

## Componente 4: Proyectos Productivos Ganaderos apoyados con Infraestructura y Equipamiento

<b>Nombre</b>	Proyectos Productivos Ganaderos apoyados con Infraestructura y Equipamiento		
<b>Fecha de</b>	01/01/13	<b>Fecha de Fin</b>	31/12/13
<b>Última Actualizació</b>	31/12/13		
<b>Nota</b>			

Fecha	Meta	Avance
31-ene-13	0	0
28-feb-13	0	0
31-mar-13	0	0
30-abr-13	0	0
31-may-13	0	0
30-jun-13	0	0
31-jul-13	0	0
31-ago-13	0	0
30-sep-13	207	207
31-oct-13	622	622
30-nov-13	1244	622
31-dic-13	2073	1292

### Indicador: Número de Proyectos apoyados

<b>Nombre</b>	Número de Proyectos apoyados		
<b>Descripción</b>	Apoyar proyectos productivos encaminados a la cria, reproducción, engorda, rehabilitación de su infraestructura productiva, adquisición de maquinaria, equipo y de material biológico de alto valor genético.		
<b>Valor Inicial</b>	0	<b>Valor Actual</b>	1292

