

Desarrollo de proyectos productivos forestales y de fauna

Nombre Desarrollo de proyectos productivos forestales y de fauna

Actualizado 31 de diciembre de 2013

Descripción

La silvicultura en Jalisco aporta el 1.5 del PIB del sector primario del Estado. La superficie forestal es de 5,188 has., con una producción anual maderable de 343,743 m³ y 7,284 toneladas de productos maderables. Si bien a nivel nacional la actividad forestal a crecido en Jalisco, la producción y los volúmenes autorizados han disminuidos en los últimos años, debido principalmente a la carencia de una cultura de la asociación así como de canales adecuados de comercialización, así como deficiencia en los servicios técnicos forestales. Ante esto, la satisfacción del mercado es a través de la importancia de productos forestales, principalmente madera y celulosa para producción de papel. Todo esto nos obliga como sector oficial, a diseñar estrategias para mejorar la aplicación de silvicultura y la ordenación de los ecosistemas Bosque Natural mediante la genética y fitosanidad, implementando esquemas de financiamiento, asistencia técnica y apoyos económicos a proyectos productivos viables e desarrollo forestal. Estos apoyos deberán canalizarse a fideicomisos como el Fideicomiso para el Desarrollo Forestal del Estado (FIPRODEFO) y al Fondo Forestal Mexicano (FIDEFOR) para potenciar los recursos con las aportaciones del Gobierno Federal.

Cumplimiento de Metas

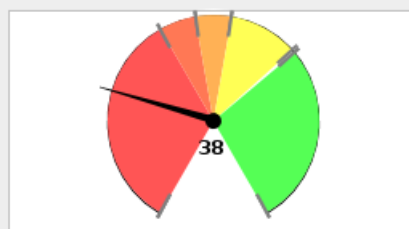

■ 0% - 60%
 ■ 60% - 70%
 ■ 70% - 80%
 ■ 80% - 99%
 ■ > 99%

Objetivo Impulsar proyectos productivos forestales a través de estrategias para mejorar la aplicación de silvicultura y la ordenación de los ecosistemas Bosque Natural mediante la genética y fitosanidad, implementando esquemas de financiamiento, asistencia técnica y apoyos económicos a proyectos productivos viables al desarrollo forestal, la conservación de suelos, recuperación de la cobertura vegetal, genética, fitosanidad forestal y la operación de los Centros de Desarrollo y de Fauna.

Porcentaje de Avance 80.50

Fecha de 01/01/13 **Fecha de** 31/12/13

Dependencia Secretaría de Medio Ambiente para el Desarrollo Sustentable

Área Responsable Dirección General de Planeación y Vinculación Ambiental

Avance Anual

Fecha	Meta	Avance
31-ene-13	10	0
28-feb-13	19	0
31-mar-13	29	0
30-abr-13	42	0
31-may-13	52	0
30-jun-13	61	0
31-jul-13	74	0
31-ago-13	84	0
30-sep-13	87	0
31-oct-13	94	0
30-nov-13	97	0
31-dic-13	100	0

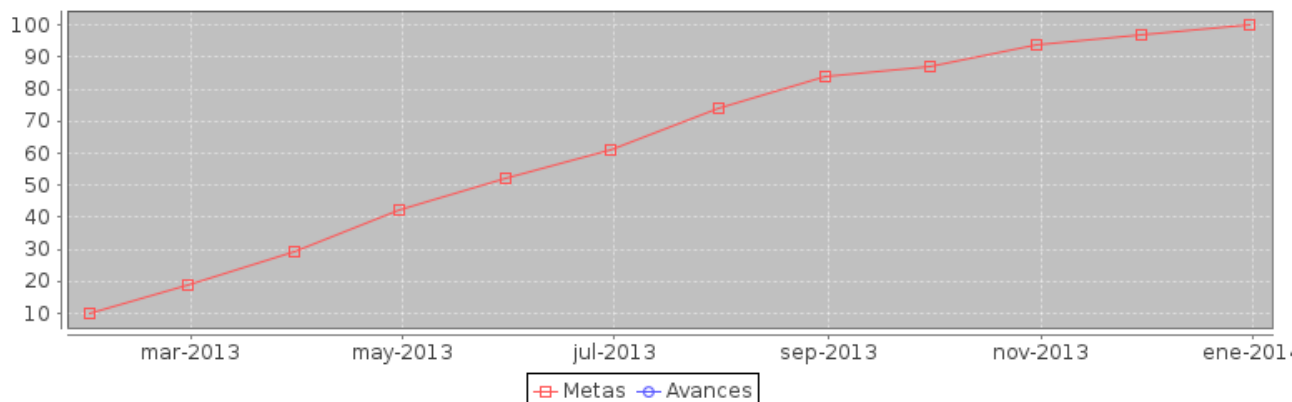

Componente	noviembre		diciembre	
	Meta	Avance	Meta	Avance
1.- Acciones realizadas en materia de fitosanidad, genética y plantaciones comerciales	8	1	8	8

Componente	noviembre		diciembre	
	Meta	Avance	Meta	Avance
2.- Productores apoyados por medio del Programa de Vida Silvestre	700	444	750	461

Componente 1: Acciones realizadas en materia de fitosanidad, genética y plantaciones comerciales

Nombre	Acciones realizadas en materia de fitosanidad, genética y plantaciones comerciales		
Fecha de	01/01/13	Fecha de Fin	31/12/13
Última Actualización	31/12/13		
Nota	Reportes emitidos por el FIPRODEFO de sus acciones realizadas por mes. META CUMPLIDA AL 100%		

Fecha	Meta	Avance
31-ene-13	1	0
28-feb-13	2	0
31-mar-13	3	0
30-abr-13	4	0
31-may-13	5	0
30-jun-13	6	0
31-jul-13	7	0
31-ago-13	8	0
30-sep-13	8	1
31-oct-13	8	1
30-nov-13	8	1
31-dic-13	8	8

Indicador: Número de acciones realizadas en materia de fitosanidad, genética y plantaciones forestales comerciales

Nombre	Número de acciones realizadas en materia de fitosanidad, genética y plantaciones forestales comerciales		
Descripción	Este indicador refleja las acciones realizadas a través de la administración y coordinación del FIPRODEFO, asistencia técnica para la industria maderera, producción de planta forestal, establecimiento y manto de plantaciones forestales comerciales, injertos y manto, huerto semillero, inventario y monitoreo de recursos naturales, manejo de plagas y enfermedades, que generará arbolado con características óptima desarrollo y una mejora en la calidad de los productos forestales.		
Valor Inicial	0	Valor Actual	8

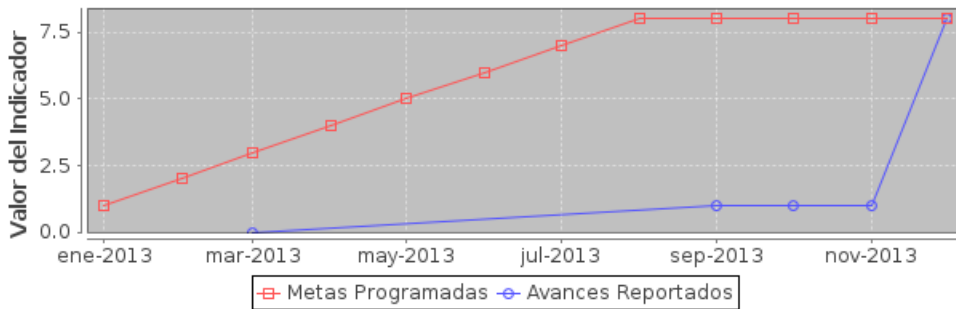

Componente 2: Productores apoyados por medio del Programa de Vida Silvestre

Nombre	Productores apoyados por medio del Programa de Vida Silvestre		
Fecha de	01/01/13	Fecha de Fin	31/12/13
Última Actualizació	31/12/13		
Nota	Los apoyos que se otorgan son de acuerdo a solicitudes que llegan de diferentes tipos de instituciones: escuelas, empresas, productores y municipios, para ser atendidos ya sea en el Centro de Desarrollo Tecnológico de Flora y Fauna (CIDETEF) en "Agua Brava o en su Municipio. Se cumplió en un 75%. Es importante mencionar que el cumplimiento de esta meta es de acuerdo a las solicitudes que llegan a la Dependencia entre otros factores; como el recurso, inicio del programa y disponibilidad del capacitador.		

Fecha	Meta	Avance
31-ene-13	50	0
28-feb-13	100	0
31-mar-13	150	0
30-abr-13	250	0
31-may-13	300	0
30-jun-13	350	0
31-jul-13	450	0
31-ago-13	500	0
30-sep-13	550	364
31-oct-13	650	364
30-nov-13	700	444
31-dic-13	750	461

Indicador: Número de Productores Apoyados

Nombre	Número de Productores Apoyados		
Descripción	Mediante la operación y mantenimiento de un centro de producción y conservación de fauna silvestre, se otorgaran apoyos en asesorías y capacitaciones en materia de UMA S (Unidades para la Conservación, Manejo y Aprovechamiento).		
Valor Inicial	0	Valor Actual	461

