

Sistema Entrega Recepción

Nombre Sistema Entrega Recepción

Actualizado 16 de diciembre de 2013

Descripción

Establecer los trabajos vinculados con al entrega-recepción de la Administración Publica del Estado, como consecuencia de haber concluido el periodo constitucional, los Titulares de la Administración Publica Central y Paraestatal deberán entregar al Titular del Poder Ejecutivo a través de la contraloría del Estado a más tardar el 28 de Febrero del año en que concluya dicho periodo, la información relativa a los recursos humanos, materiales y financieros con que cuenta para el desempeño de sus fu

Objetivo Cumplir con lo establecido en el marco legal respecto del Proceso de Entrega-Recepción del periodo 2007-2013.

Porcentaje de Avance 100.00

Fecha de 01/01/13 **Fecha de** 31/12/13

Dependencia Contraloría del Estado

Área Responsable Dirección General de Control y Evaluación a Dependencias del Ejecutivo

Cumplimiento de Metas

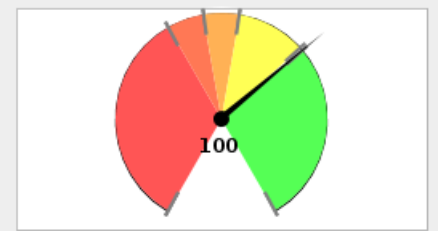

■ 0% - 60%
 ■ 60% - 70%
 ■ 70% - 80%
 ■ 80% - 99%
 ■ > 99%

Avance Anual

Fecha	Meta	Avance
31-ene-13	50	0
28-feb-13	100	0
31-mar-13	100	0
30-abr-13	100	0
31-may-13	100	0
30-jun-13	100	0
31-jul-13	100	0
31-ago-13	100	0
30-sep-13	100	0
31-oct-13	100	0
30-nov-13	100	0
31-dic-13	100	0

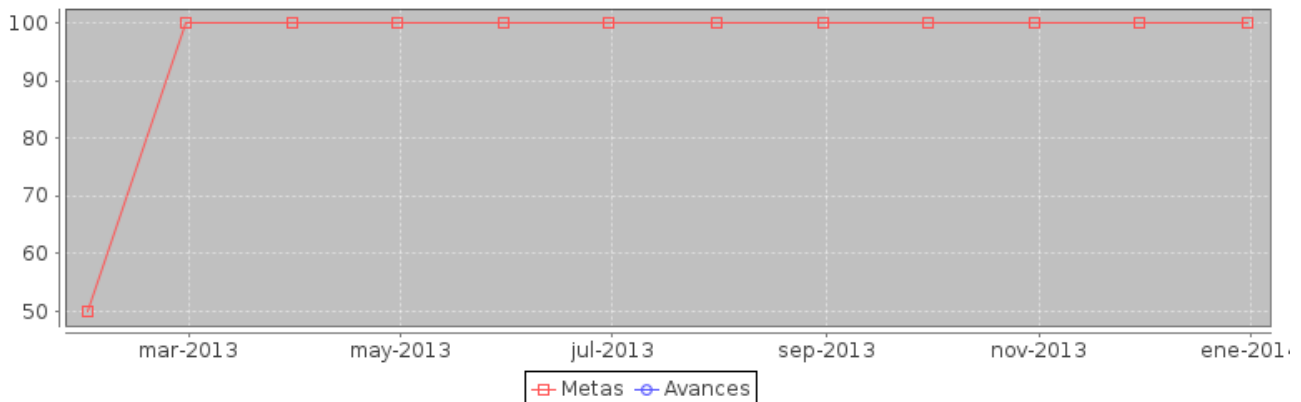

Componente	noviembre		diciembre	
	Meta	Avance	Meta	Avance
1.- Estandarización y Sistematización del Proceso de Entrega-Recepcion	1	1	1	1
2.- Proceso Entrega-Recepcion	1	1	1	1

Componente 1: Estandarización y Sistematización del Proceso de Entrega-Recepcion

Nombre	Estandarizacion y Sistematización del Proceso de Entrega-Recepcion		
Fecha de	01/01/13	Fecha de Fin	31/12/13
Última Actualizació	16/12/13		
Nota			

Fecha	Meta	Avance
31-ene-13	1	0
28-feb-13	1	1
31-mar-13	1	1
30-abr-13	1	1
31-may-13	1	1
30-jun-13	1	1
31-jul-13	1	1
31-ago-13	1	1
30-sep-13	1	1
31-oct-13	1	1
30-nov-13	1	1
31-dic-13	1	1

Indicador: Reglamento y Manual de Entrega-Recepcion

Nombre	Reglamento y Manual de Entrega-Recepcion		
Descripción	Definición de Criterios de control interno y de la Normatividad vigente.		
Valor Inicial	0	Valor Actual	1

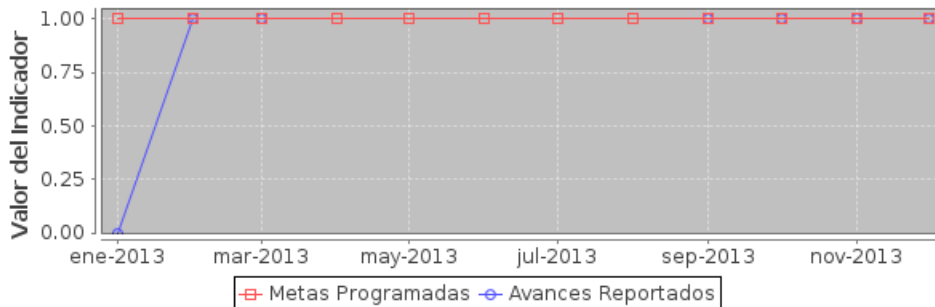

Componente 2: Proceso Entrega-Recepcion

Nombre	Proceso Entrega-Recepcion		
Fecha de	01/01/13	Fecha de Fin	31/12/13
Última Actualizació	16/12/13		
Nota			

Fecha	Meta	Avance
31-ene-13	0	0
28-feb-13	1	1
31-mar-13	1	1
30-abr-13	1	1
31-may-13	1	1
30-jun-13	1	1
31-jul-13	1	1
31-ago-13	1	1
30-sep-13	1	1
31-oct-13	1	1
30-nov-13	1	1
31-dic-13	1	1

Indicador: Informe de avances del proceso de Entrega-Recepción

Nombre	Informe de avances del proceso de Entrega-Recepción		
Descripción	Entrega de información a mas tardar el 28 de Febrero de 2013		
Valor Inicial	0	Valor Actual	1

