

Infraestructura para Educación Básica

Nombre Infraestructura para Educación Básica

Actualizado 13 de diciembre de 2013

Descripción

Antecedentes: el CAPECE, Organismo Público Descentralizado, creado el 29 de abril de 1999, tiene dentro de sus obligaciones, la de administrar el ejercicio y aplicación transparente del presupuesto, que el Ejecutivo del gobierno del estado, gobierno federal, los gobiernos municipales, los sectores social y privado, y los demás ingresos que se obtengan para tal fin. Justificación: implementación de los programas y procedimientos requeridos para la adecuada administración de los recursos destinado

Objetivo Ampliar la cobertura y mejorar la prestación de servicios educativos del nivel básico, mediante la construcción, equipamiento y rehabilitación de infraestructura escolar.

Porcentaje de Avance 38.33

Fecha de 01/01/13 **Fecha de** 31/12/13

Dependencia Secretaría de Desarrollo Urbano

Área Responsable Dirección de Evaluación

Nota Para el Proyecto de Infraestructura Básica se destinó una inversión menor a la que se tenía programada, afectando la meta proyectada. Es importante mencionar que los procesos de licitación se ejecutaron hasta que se conformó el comité de adjudicación de obra pública (25 de julio de 2013).

Cumplimiento de Metas

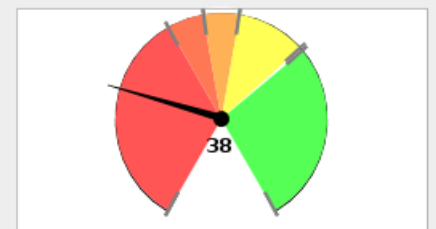

■ 0% - 60%
 ■ 60% - 70%
 ■ 70% - 80%
 ■ 80% - 99%
 ■ > 99%

Avance Anual

Fecha	Meta	Avance
31-ene-13	0	0
28-feb-13	0	0
31-mar-13	0	0
30-abr-13	0	0
31-may-13	3	0
30-jun-13	10	0
31-jul-13	39	0
31-ago-13	74	0
30-sep-13	96	0
31-oct-13	100	0
30-nov-13	100	0
31-dic-13	100	0

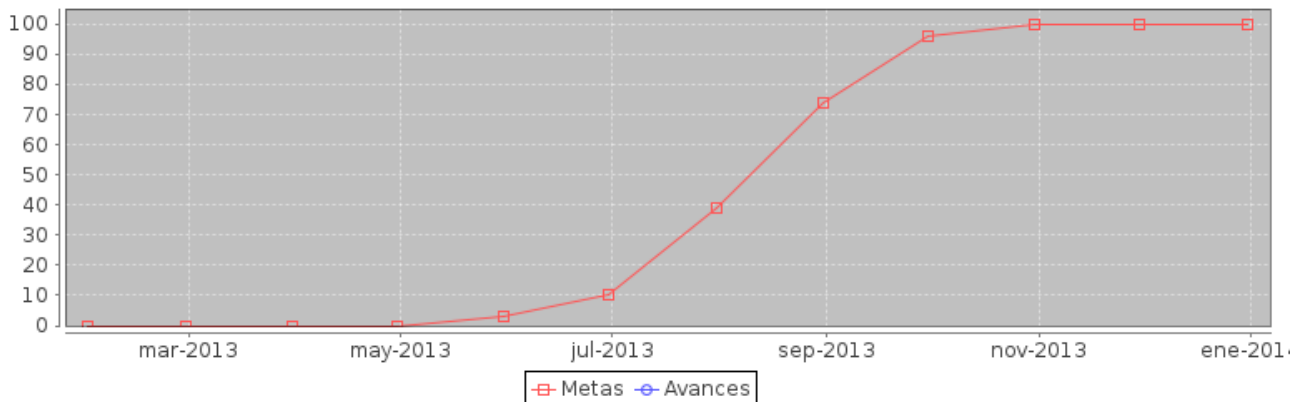

Componente	noviembre	
	Meta	Avance
1.- Escuelas de Educación Básica rehabilitadas.	1200	112
2.- Escuelas de educación básica equipadas.	540	729
3.- Espacios educativos construidos.	477	30

Componente 1: Escuelas de Educación Básica rehabilitadas.

Nombre	Escuelas de Educación Básica rehabilitadas.		
Fecha de	01/01/13	Fecha de Fin	31/12/13
Última Actualizació	13/12/13		
Nota	El valor reportado es inferior a la meta debido a que no se ha llevado a cabo el programa de rehabilitaciones a convenir con los Ayuntamientos por falta de recursos.		

Fecha	Meta	Avance
31-ene-13	0	0
28-feb-13	0	0
31-mar-13	0	0
30-abr-13	0	0
31-may-13	100	0
30-jun-13	375	0
31-jul-13	650	0
31-ago-13	925	0
30-sep-13	1200	71
31-oct-13	1200	112
30-nov-13	1200	112
31-dic-13	1200	112

Indicador: Número de escuelas de educación básica rehabilitadas.

Nombre	Número de escuelas de educación básica rehabilitadas.		
Descripción	Cantidad de escuelas que reciben mantenimiento mayor para la prestación de servicios de educación básica.		
Valor Inicial	0	Valor Actual	112

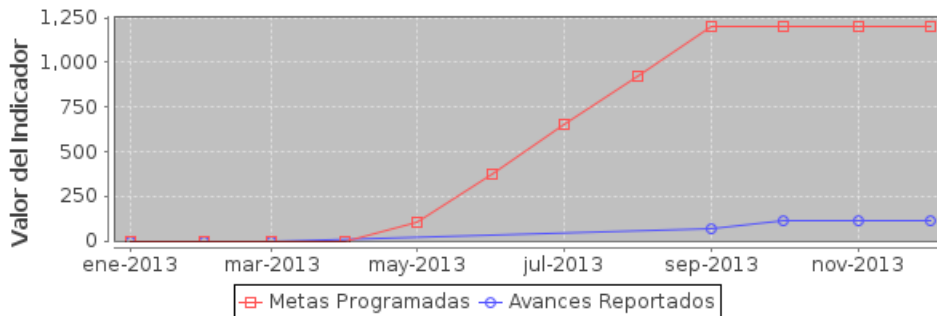

Componente 2: Escuelas de educación básica equipadas.

Nombre	Escuelas de educación básica equipadas.		
Fecha de	01/01/13	Fecha de Fin	31/12/13
Última Actualizació	13/12/13		
Nota	El valor reportado es superior a la meta debido a la logística implementada.		

Fecha	Meta	Avance
31-ene-13	0	0
28-feb-13	0	0
31-mar-13	0	0
30-abr-13	0	0
31-may-13	0	0
30-jun-13	0	0
31-jul-13	220	0
31-ago-13	440	0
30-sep-13	540	614
31-oct-13	540	631
30-nov-13	540	729
31-dic-13	540	729

Indicador: Número de escuelas de educación básica equipadas.

Nombre	Número de escuelas de educación básica equipadas.		
Descripción	Cantidad de escuelas que reciben mobiliario y equipo.		
Valor Inicial	0	Valor Actual	729

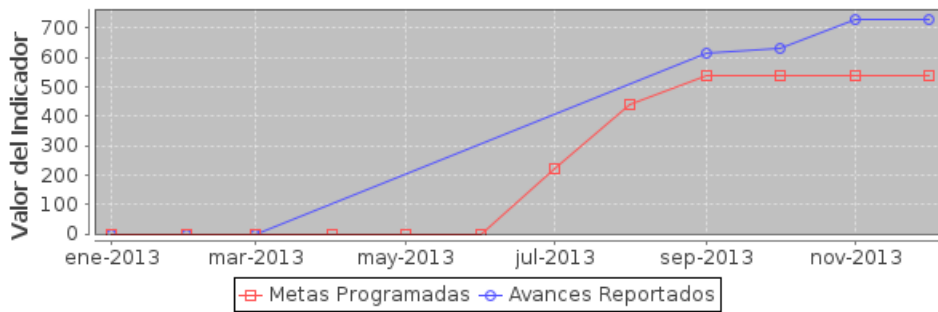

Componente 3: Espacios educativos construidos.

Nombre	Espacios educativos construidos.		
Fecha de	01/01/13	Fecha de Fin	31/12/13
Última Actualizació	13/12/13		
Nota	El valor reportado es inferior a la meta debido a que los procesos de licitación se ejecutaron hasta que se conformó el comité de adjudicación de obra pública (25 de julio de 2013). Sin embargo a la fecha se tienen 219 espacios educativos en proceso de construcción, adicionales a los terminados.		

Fecha	Meta	Avance
31-ene-13	0	0
28-feb-13	0	0
31-mar-13	0	0
30-abr-13	0	0
31-may-13	0	0
30-jun-13	0	0
31-jul-13	100	0
31-ago-13	300	0
30-sep-13	420	23
31-oct-13	477	23
30-nov-13	477	30
31-dic-13	477	30

Indicador: Número de espacios educativos construidos.

Nombre	Número de espacios educativos construidos.		
Descripción	Cantidad de espacios educativos de educación básica construidos para los niveles básicos.		
Valor Inicial	0	Valor Actual	30

