

Administración y distribución del presupuesto

Nombre Administración y distribución del presupuesto

Actualizado 31 de diciembre de 2013

Descripción

La Modernización de la Administración Pública en nuestro Estado, se ha convertido en una exigencia para las estrategias de gestión en el desempeño promoviendo el incremento de los bienes y servicios públicos, reducción del gasto corriente, que propicie un mayor crecimiento económico y aprovechamiento de los recursos, a través de los principios de austeridad, motivación, certeza, equidad, proporcionalidad, racionalidad y disciplina presupuestal. Por ello, es fundamental orientar nuestra gestión a

Objetivo Planeación, programación y presupuestación financiera. A través del Proyecto de iniciativa de Presupuesto de Egresos del Gobierno del Estado; Informes de la situación programático presupuestal del Programa Operativo Anual; Informes de análisis, control, evaluación y seguimiento presupuestal; Programa Operativo Anual actualizado

Porcentaje de Avance 100.00

Fecha de 01/01/13 **Fecha de** 31/12/13

Dependencia Secretaría de Planeación, Administración y Finanzas (SEPAF)

Área Responsable Dirección General de Programación y Presupuesto

Cumplimiento de Metas

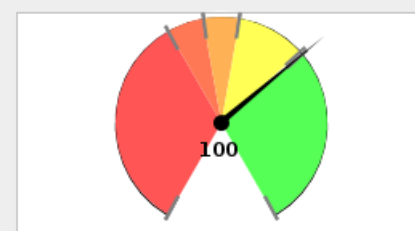

0% - 60% 60% - 70% 70% - 80%
80% - 99% > 99%

Avance Anual

Fecha	Meta	Avance
31-ene-13	8	0
28-feb-13	13	0
31-mar-13	19	0
30-abr-13	26	0
31-may-13	32	0
30-jun-13	38	0
31-jul-13	45	0
31-ago-13	50	0
30-sep-13	58	0
31-oct-13	64	0
30-nov-13	94	0
31-dic-13	100	0

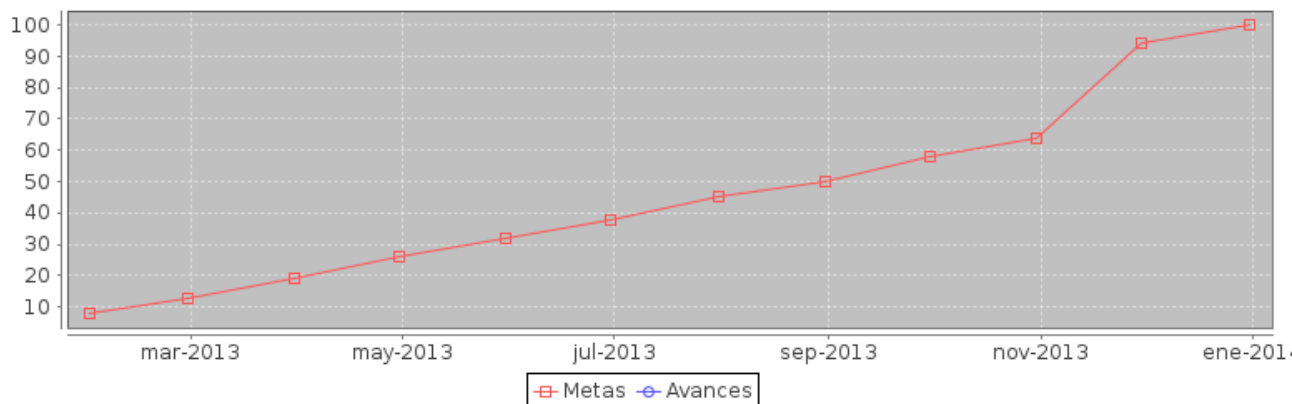

Componente	noviembre		diciembre	
	Meta	Avance	Meta	Avance
1.- Informes de análisis, control, evaluación y seguimiento presupuestal, elaborados	156	156	170	170
2.- Informes de la situación programático presupuestal del Programa Operativo Anual, elaborados	35	35	38	38
3.- Programa Operativo Anual, actualizado	26	26	28	28

Componente	noviembre		diciembre	
	Meta	Avance	Meta	Avance
4.- Proyecto de iniciativa de Presupuesto de Egresos del Gobierno del Estado, integrado	1	1	1	1

Componente 1: Informes de análisis, control, evaluación y seguimiento presupuestal, elaborados

Nombre	Informes de análisis, control, evaluación y seguimiento presupuestal, elaborados		
Fecha de	01/01/13	Fecha de Fin	31/12/13
Última Actualizació	31/12/13		
Nota			

Fecha	Meta	Avance
31-ene-13	14	10
28-feb-13	28	14
31-mar-13	42	14
30-abr-13	57	14
31-may-13	72	14
30-jun-13	86	14
31-jul-13	100	14
31-ago-13	114	14
30-sep-13	128	128
31-oct-13	142	142
30-nov-13	156	156
31-dic-13	170	170

Indicador: Número de informes de avance presupuestal, elaborados

Nombre	Número de informes de avance presupuestal, elaborados		
Descripción	(24) Reportes quincenales Economías Servicios Personales; (24) Reportes quincenales reasignación en claves presupuestales Servicios Personales; (2) Proyecciones de nómina por vacancia; (96) Altas de Fuentes Financiamiento (promedio mensual); (12) Informes mensuales Solicitudes de Transparencia; (12) Informes mensuales Evaluación POA Inversión pública		
Valor Inicial	0	Valor Actual	170

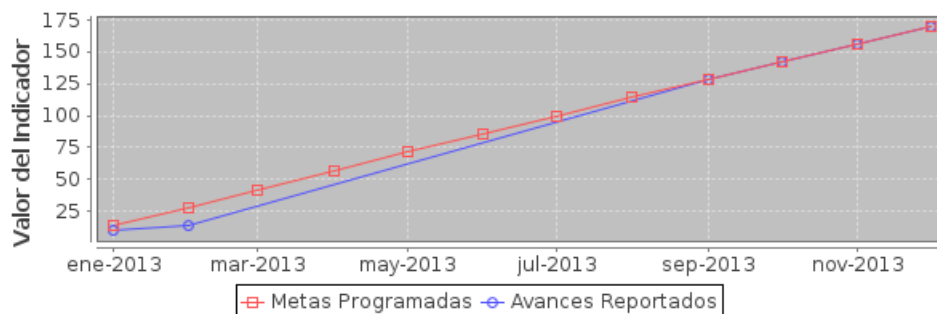

Componente 2: Informes de la situación programático presupuestal del Programa Operativo Anual, elaborados

Nombre	Informes de la situación programático presupuestal del Programa Operativo Anual, elaborados		
Fecha de	01/01/13	Fecha de Fin	31/12/13
Última Actualizació	31/12/13		
Nota			

Fecha	Meta	Avance
31-ene-13	4	4
28-feb-13	7	7
31-mar-13	10	7
30-abr-13	13	7
31-may-13	16	7
30-jun-13	19	7
31-jul-13	22	7
31-ago-13	25	7
30-sep-13	29	29
31-oct-13	32	32
30-nov-13	35	35
31-dic-13	38	38

Indicador: Número de informes de seguimiento programático presupuestal, elaborados

Nombre	Número de informes de seguimiento programático presupuestal, elaborados		
Descripción	(12) Informes mensuales de avance presupuestal; (1) Documento anual que ilustra la información financiera para el Informe de Gobierno; (1) Decreto anual publicado en el periodico oficial del Estado de Jalisco; (12)		

Informes mensuales Programáticos elaborados (Currículas); (12) Informes mensuales Inversión pública

Valor Inicial **Valor Actual**

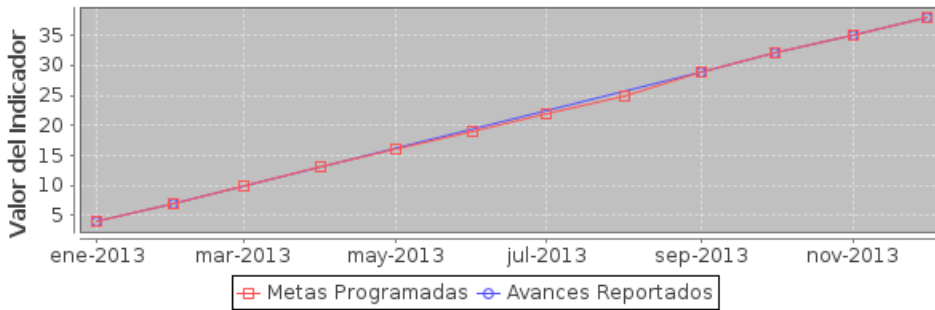

Componente 3: Programa Operativo Anual, actualizado

Nombre	Programa Operativo Anual, actualizado		
Fecha de	<input type="text" value="01/01/13"/>	Fecha de Fin	<input type="text" value="31/12/13"/>
Última Actualizació	<input type="text" value="31/12/13"/>		
Nota	<input type="text"/>		

	Fecha	Meta	Avance
	31-ene-13	3	3
	28-feb-13	5	5
	31-mar-13	7	5
	30-abr-13	10	5
	31-may-13	12	5
	30-jun-13	14	5
	31-jul-13	17	5
	31-ago-13	19	5
	30-sep-13	22	22
	31-oct-13	24	24
	30-nov-13	26	26
	31-dic-13	28	28

Indicador: Número de actualizaciones al Programa Operativo Anual

Nombre	Número de actualizaciones al Programa Operativo Anual		
Descripción	Conforme los lineamientos y políticas programático-presupuestales, se realizan (12) actualizaciones mensuales al POA de Inversión pública; (3) periodos cuatrimestrales de adecuaciones programático-presupuestales; (1) Integración anual de obras en proceso de ejercicios anteriores; (12) periodos mensuales de adecuaciones presupuestales extraordinarias		
Valor Inicial	<input type="text" value="0"/>	Valor Actual	<input type="text" value="28"/>

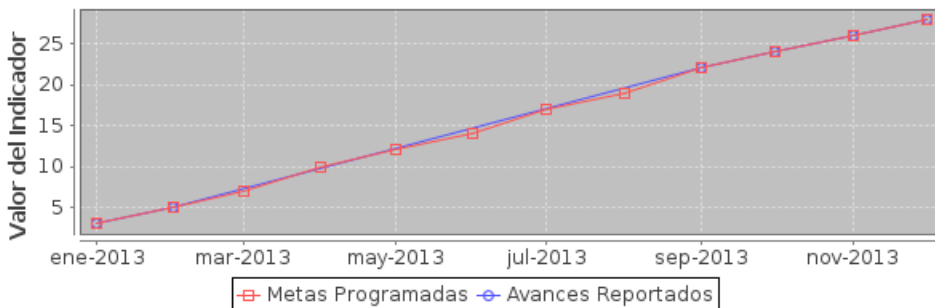

Componente 4: Proyecto de iniciativa de Presupuesto de Egresos del Gobierno del Estado, integrado

Nombre	Proyecto de iniciativa de Presupuesto de Egresos del Gobierno del Estado, integrado		
Fecha de	01/01/13	Fecha de Fin	31/12/13
Última Actualizació	31/12/13		
Nota			

Fecha	Meta	Avance
31-ene-13	0	0
28-feb-13	0	0
31-mar-13	0	0
30-abr-13	0	0
31-may-13	0	0
30-jun-13	0	0
31-jul-13	0	0
31-ago-13	0	0
30-sep-13	0	0
31-oct-13	0	0
30-nov-13	1	1
31-dic-13	1	1

Indicador: Número de Proyectos de iniciativa de Presupuesto de Egresos, integrados

Nombre	Número de Proyectos de iniciativa de Presupuesto de Egresos, integrados		
Descripción	Integración del proyecto de iniciativa de Presupuesto de Egresos del Gobierno del Estado 2014		
Valor Inicial	0	Valor Actual	1

