

Programa de Fortalecimiento y Desarrollo de los Pueblos Indígenas

Nombre Programa de Fortalecimiento y Desarrollo de los Pueblos Indígenas

Actualizado 31 de diciembre de 2013

Descripción

ANTECEDENTES:

La Comisión Estatal Indígena es una instancia de colaboración con las dependencias y entidades de la Administración Pública Estatal; tiene como objeto orientar, coordinar, promover, apoyar, fomentar, dar seguimiento y evaluar los programas, proyectos, estrategias y acciones públicas para el desarrollo integral y sustentable de los pueblos y comunidades indígenas en el Estado de Jalisco.

JUSTIFICACIÓN:

Los pueblos indígenas deben tener un futuro digno y desempeñar un papel clave

Objetivo

Promover el desarrollo sustentable de la población indígena mediante acciones de difusión de sus elementos culturales, capacitación y asesorías relacionadas con derechos indígenas, culturales y de salud, así como la atención transversal de sus demandas y expectativas a través de la consulta y la participación, con la finalidad de implementar políticas públicas dirigidas a los grupos indígenas.

Porcentaje de Avance

86.25

Fecha de

01/01/13

Fecha de

31/12/13

Dependencia

Secretaría de Desarrollo Humano

Área

Responsable

Comisión Estatal Indígena

Cumplimiento de Metas

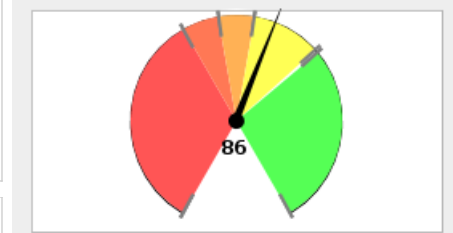

■ 0% - 60%
 ■ 60% - 70%
 ■ 70% - 80%
 ■ 80% - 99%
 ■ > 99%

Avance Anual

Fecha	Meta	Avance
31-ene-13	2	0
28-feb-13	5	0
31-mar-13	9	0
30-abr-13	12	0
31-may-13	15	0
30-jun-13	21	0
31-jul-13	44	0
31-ago-13	50	0
30-sep-13	65	0
31-oct-13	72	0
30-nov-13	94	0
31-dic-13	100	0

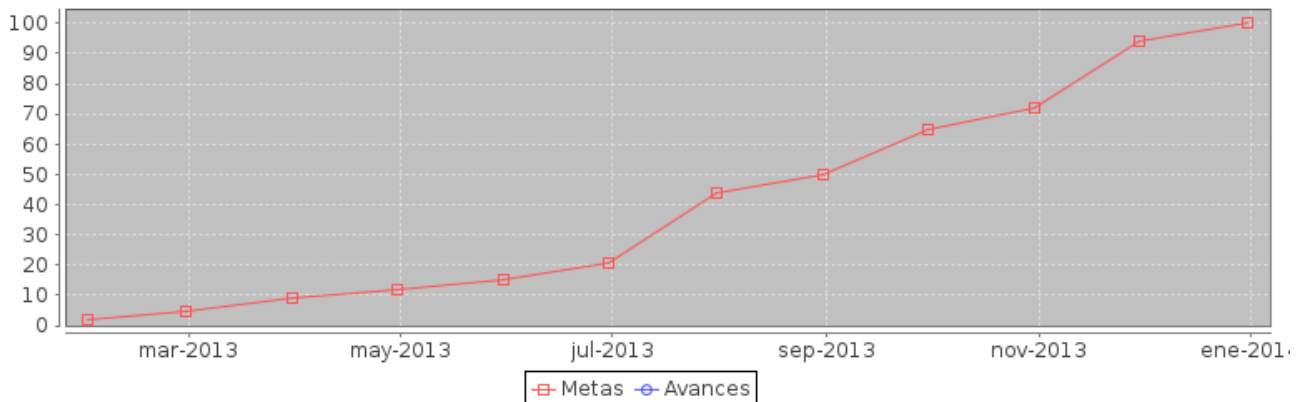

Componente	noviembre	
	Meta	Avance
1.- Apoyo en traslados a miembros de Comunidades Indígenas.	173	91
2.- Asesorías Jurídicas otorgadas a miembros de comunidades indígenas	58	7
3.- Celebración de reuniones periódicas con representantes de Comunidades Indígenas	6	6

Componente	noviembre	
	Meta	Avance
4.- Proyectos de políticas públicas para atender necesidades, demandas y aspiraciones de la población indígena en el estado de Jalisco	6	3

Componente 1: Apoyo en traslados a miembros de Comunidades Indígenas.

Nombre	Apoyo en traslados a miembros de Comunidades Indígenas.	
Fecha de	01/01/13	Fecha de Fin 31/12/13
Última Actualizació	31/12/13	
Nota		

Fecha	Meta	Avance
31-ene-13	7	3
28-feb-13	14	3
31-mar-13	21	6
30-abr-13	28	6
31-may-13	35	6
30-jun-13	42	6
31-jul-13	97	6
31-ago-13	104	6
30-sep-13	111	43
31-oct-13	118	51
30-nov-13	173	91
31-dic-13	180	141

Indicador: Número de miembros de comunidades indígenas que fueron apoyados con traslados.

Nombre	Número de miembros de comunidades indígenas que fueron apoyados con traslados.	
Descripción	Se brinda apoyo a los miembros de comunidades indígenas que requieran trasladarse fuera de sus comunidades indígenas para recibir atención médica, jurídica y proyectar sus manifestaciones culturales.	
Valor Inicial	0	Valor Actual 141

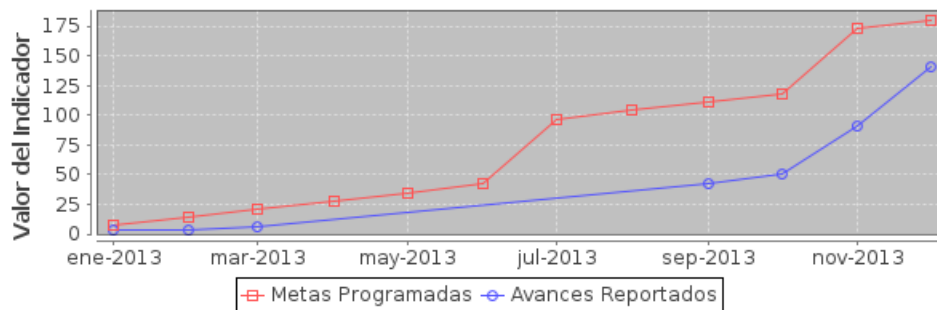

Componente 2: Asesorías Jurídicas otorgadas a miembros de comunidades indígenas

Nombre	Asesorías Jurídicas otorgadas a miembros de comunidades indígenas	
Fecha de	01/01/13	Fecha de Fin 31/12/13
Última Actualizació	31/12/13	
Nota		

Fecha	Meta	Avance
31-ene-13	3	5
28-feb-13	7	7
31-mar-13	15	7
30-abr-13	18	7
31-may-13	25	7
30-jun-13	29	7
31-jul-13	36	7
31-ago-13	40	7
30-sep-13	46	7
31-oct-13	51	7
30-nov-13	58	7
31-dic-13	61	67

Indicador: Número de Asesorías Jurídicas otorgadas a miembros de comunidades indígenas.

Nombre	Número de Asesorías Jurídicas otorgadas a miembros de comunidades indígenas.	
Descripción	Se brinda apoyo a los miembros de los grupos indígenas en los procesos jurídicos ante autoridades administrativas y jurisdiccionales en los que tengan un interés jurídico, y de ser necesario se brindará servicio de traducción.	

Valor Inicial Valor Actual

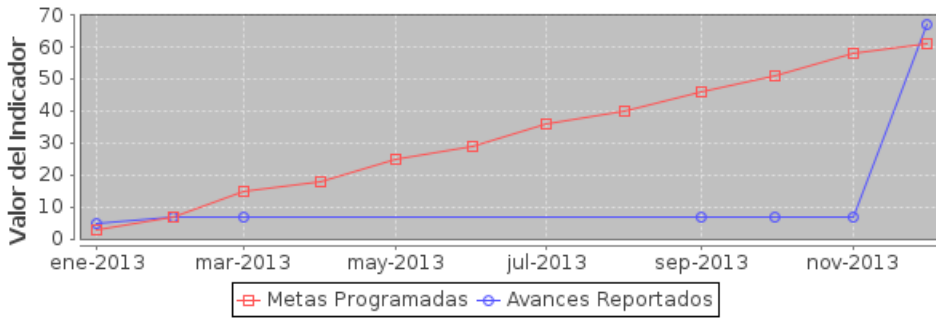

Componente 3: Celebración de reuniones periódicas con representantes de Comunidades Indígenas

Nombre	Celebración de reuniones periódicas con representantes de Comunidades Indígenas		
Fecha de	<input type="text" value="01/01/13"/>	Fecha de Fin	<input type="text" value="31/12/13"/>
Última Actualizació	<input type="text" value="10/12/13"/>		
Nota	<input type="text"/>		

Fecha	Meta	Avance
31-ene-13	0	3
28-feb-13	0	5
31-mar-13	0	8
30-abr-13	0	8
31-may-13	0	8
30-jun-13	1	8
31-jul-13	2	8
31-ago-13	3	8
30-sep-13	4	3
31-oct-13	5	5
30-nov-13	6	6
31-dic-13	7	7

Indicador: Número de reuniones con representantes de comunidades indígenas

Nombre	Número de reuniones con representantes de comunidades indígenas		
Descripción	Se celebran reuniones con los representantes de las Comunidades Indígenas para mantener canales abiertos de consulta sobre demandas y evaluación de avances en la implementación de políticas públicas a favor de pueblos y comunidades indígenas.		
Valor Inicial	<input type="text" value="0"/>	Valor Actual	<input type="text" value="7"/>

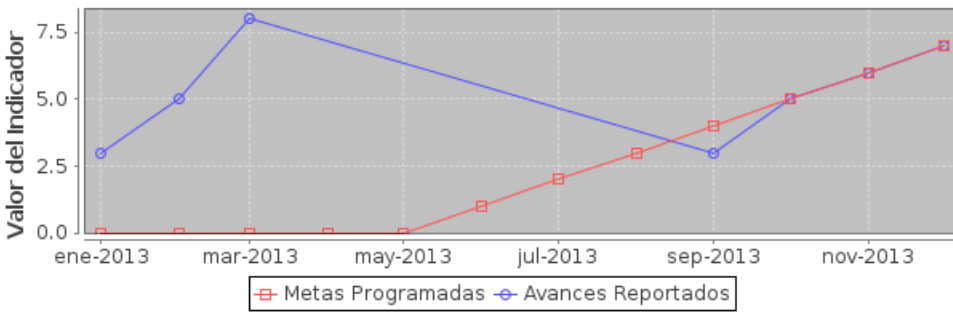

Componente 4: Proyectos de políticas públicas para atender necesidades, demandas y aspiraciones de la población indígena en el estado de Jalisco

Nombre	Proyectos de políticas públicas para atender necesidades, demandas y aspiraciones de la población indígena en el estado de Jalisco		
Fecha de	01/01/13	Fecha de Fin	31/12/13
Última Actualizació	10/12/13		
Nota			

Fecha	Meta	Avance
31-ene-13	0	0
28-feb-13	0	0
31-mar-13	0	0
30-abr-13	0	0
31-may-13	0	0
30-jun-13	0	0
31-jul-13	2	0
31-ago-13	2	0
30-sep-13	4	2
31-oct-13	4	2
30-nov-13	6	3
31-dic-13	6	4

Indicador: Número de proyectos de políticas públicas para atender necesidades, demandas y aspiraciones de la población indígena en el estado de Jalisco

Nombre	Número de proyectos de políticas públicas para atender necesidades, demandas y aspiraciones de la población indígena en el estado de Jalisco		
Descripción	Se formulan y presentan proyectos de políticas públicas para el desarrollo integral y sustentable de los Pueblos y Comunidades indígenas asentados en el Estado de Jalisco para su implementación.		
Valor Inicial	0	Valor Actual	4

