

2007 - 2012

FONDEREG
PROYECTOS QUE TRANSFORMAN

SECRETARÍA DE PLANEACIÓN



Lo hicimos para ti





2007 - 2012

FONDEREG
PROYECTOS QUE TRANSFORMAN

SECRETARÍA DE PLANEACIÓN

Lo hicimos para ti



DIRECTORIO:

Carlos Eduardo Anguiano Gómez SECRETARIO DE PLANEACIÓN	Felipe de Jesús Partida Macías Coordinador de Gestión Regional. Residencia Tamazula de Gordiano
Maritza Bercellay Enríquez Aguilar SECRETARIA PARTICULAR	Rosario Jiménez Castañeda Coordinador de Gestión Regional. Residencia CD. Guzmán
José de Jesús Hernández Barbosa DIRECTOR GENERAL DE GESTIÓN GUBERNAMENTAL	Carlos Assael González Montemayor Coordinador de Gestión Regional. Residencia El Grullo
Vicente Gómez Franco DIRECTOR DE ÁREA DE INVERSIÓN PÚBLICA ESTATAL PARA EL DESARROLLO REGIONAL	Carlos Velasco García Coordinador de Gestión Regional. Residencia Autlán de Navarro
Juan Camilio Carlón Martín DIRECTOR DE ÁREA DE GESTIÓN PARA EL DESARROLLO REGIONAL	José Alejandro Ramírez Cardona Coordinador de Gestión Regional. Residencia Puerto Vallarta
Fabiola Livier Ochoa Villanueva COORDINADORA DE COMUNICACIÓN	Jorge Maldonado Rodríguez Coordinador de Gestión Regional. Residencia Mascota
Manuel Jara Rodríguez Coordinador de Gestión Regional. Residencia Colotlán	Jorge Valentín López Curiel Coordinador de Gestión Regional. Residencia Ameca
Javier Valencia Rodríguez Coordinador de Gestión Regional. Residencia Lagos de Moreno	Manuel Gerardo Acosta Astorga Coordinador de Gestión Regional. Residencia Zona Centro
Rigoberto González Gutiérrez Coordinador de Gestión Regional. Residencia Tepatlán	Mario Venegas Vizcarra Coordinador de Gestión Regional. Residencia Zona Centro
Filiberto Antonio López Godínez Coordinador de Gestión Regional. Residencia Ocotlán	María del Refugio Jáuregui Yáñez Colaboradora técnica
	Alejandro Agustín Estrada Ramírez Colaborador técnico
	Zoraya Melchor Barrera Revisora y correctora de estilo
	Carlos Ulloa Romero Diseñador gráfico

Lo hicimos para ti

Contenido

Presentación	6
Gráficas de inversión	8
Inversión Estatal FONDEREG y número de obras en cada región	10
Cédulas FONDEREG	14
Región Norte	18
Región Altos Norte	26
Región Altos Sur	36
Región Ciénega	40
Región Sureste	66
Región Sur	78
Región Sierra de Amula	88
Región Costa Sur	98
Región Costa Norte	100
Región Sierra Occidental	104
Región Valles	108
Región Centro	114

SECRETARÍA DE PLANEACIÓN
Av. Magisterio 1499
1er. piso
Colonia Miraflores
C.P. 44270
Guadalajara, Jal.
Tel. 01 (33) 3819-2375



Hoy Jalisco está mejor. Durante la administración estatal 2007-2013 se propició el crecimiento económico de cada región mediante el impulso de la autonomía en la toma de decisiones regionales y el incremento en la capacidad de gestión de las autoridades locales.

El Gobierno de Jalisco, a través de la Secretaría de Planeación y otras instancias, estimuló la participación de la sociedad en la solución de los problemas locales basados en experiencias y estudios objetivos. Por medio del Fondo Complementario para el Desarrollo Regional (FONDEREG) y, en acuerdo con la ciudadanía, las autoridades locales realizaron una gestión consciente que hizo posible: proteger las tradiciones, el medio ambiente y conservar los recursos naturales; fomentar la cultura colectiva; multiplicar las potencialidades regionales y, fundamentalmente, fortalecer la infraestructura regional. Todo ello

hizo posible elevar el nivel de vida de los jaliscienses en los 125 municipios del estado.

El FONDEREG fue y continúa siendo un importante promotor del desarrollo en Jalisco; es un modelo único en el país cuyas reglas de operación garantizan la alineación de las obras y proyectos al Plan Estatal de Desarrollo Jalisco 2030 y una asignación de recursos equitativa en cada una de las doce regiones de Jalisco. Con este modelo se realizaron **1,319 obras** con una inversión total de **\$4,094'987,648.71** de los cuales **\$2,421'288,274.00** fueron de aportación estatal y **\$1,673'699,374.71** de aportación municipal.

Con la convicción de que el estado se fortalece desde los municipios se impulsaron obras de agua potable, caminos y carreteras, espacios adecuados para el fomento de la cultura, infraestructura productiva rural, turística, urbana, para la educación, el deporte y la salud. Todo ello en apego a las normas ambientales que aseguran el desarrollo ecológico y la protección al medio ambiente.

Hoy cada jalisciense vive en un mejor entorno y cuenta con mayores oportunidades. Con el Fondo Complementario para el Desarrollo Regional se promovieron: políticas públicas para el desarrollo rural, la integración de cadenas agroalimentarias, proyectos de infraestructura para el desarrollo regional, la protección ecológica, el crecimiento urbano ordenado, la descentralización administrativa y el fortalecimiento de las capacidades de cada región. En suma, FONDEREG impulsó e impulsa proyectos que transforman.

Mtro. Carlos Eduardo Anguiano Gómez
Secretario de Planeación

Desde el inicio de la administración 2007-2013, el Licenciado Emilio González Márquez, nos convocó a propiciar el desarrollo equitativo de todos los jaliscienses; responsabilidad que realizamos con el financiamiento de proyectos que transformaron a los municipios fuera de la Zona Metropolitana de Guadalajara.

Con vocación municipalista, el Fondo Complementario para el Desarrollo Regional (FONDEREG) fue y es una palanca para los alcaldes en la construcción de ciudades y poblaciones con sentido humano. El FONDEREG, importante impulsor de proyectos de infraestructura a través de un modelo único en el país, permitió generar obras de beneficio regional que de otro modo se hubieran perdido en pequeños esfuerzos locales. Las reglas de operación del programa implementaron así el enfoque de planeación global plasmado en el Plan Estatal de Desarrollo Jalisco 2030.

Las obras y proyectos realizados con el FONDEREG hicieron posible elevar el nivel de bienestar en las 12 regiones de Jalisco, lo cual generó un ambiente de superación sostenido y equilibrado con una dinámica de desarrollo propia.

La priorización de las obras y proyectos ejecutados con recursos del fondo se hizo en el seno de los Comités de Planeación Regional de cada una de las 12 regiones (COPLADEREG) en los que participaron, además de los alcaldes, los ciudadanos y representantes de los sectores de la sociedad. A partir del 2008 la aportación del municipio obedeció al grado de marginación del mismo, es decir, el municipio con "muy alta marginación" aportó menos dinero. De esta forma se impulsó, de forma prioritaria, el desarrollo de las comunidades con mayores necesidades.



Grado de Marginación	Aportación del Municipio	Aportación Estatal
Muy Alto	10%	90%
Alto	20%	80%
Medio	30%	70%
Bajo	40%	60%
MuyBajo	50%	50%

En las siguientes páginas se da cuenta de 50 obras realizadas con inversión del Fondo Complementario para el Desarrollo Regional en los años 2007 a 2012, sus características y principales beneficios. El resto de las obras y proyectos realizados con recursos del FONDEREG, pueden consultarse en internet, en el portal de la Secretaría de Planeación.

Espero que tenga la oportunidad de visitar las doce regiones de Jalisco, disfrute las obras realizadas con FONDEREG y constate en sus visitas a nuestros municipios que ¡Jalisco Está Mejor!

J. Jesús Hernández Barbosa
Coordinador General de Gestión Gubernamental
Secretaría de Planeación

- El Fondo Complementario para el Desarrollo Regional FONDEREG se invierte en obras y proyectos que propician el desarrollo integral de los municipios de las doce regiones de Jalisco.
- Del año 2007 al 2012, el Gobierno de Jalisco realizó la mayor inversión en infraestructura municipal (superior a 2 mil 421 mdp), que en conjunto con los municipios ascendió a más de 4 mil 300 mdp para la realización de mil 319 obras en beneficio de los jaliscienses.

1,319 obras

**Inversión general estatal:
\$2,421'288,274.01**

GRÁFICA DE INVERSIÓN ANUAL FONDEREG 2007-2013

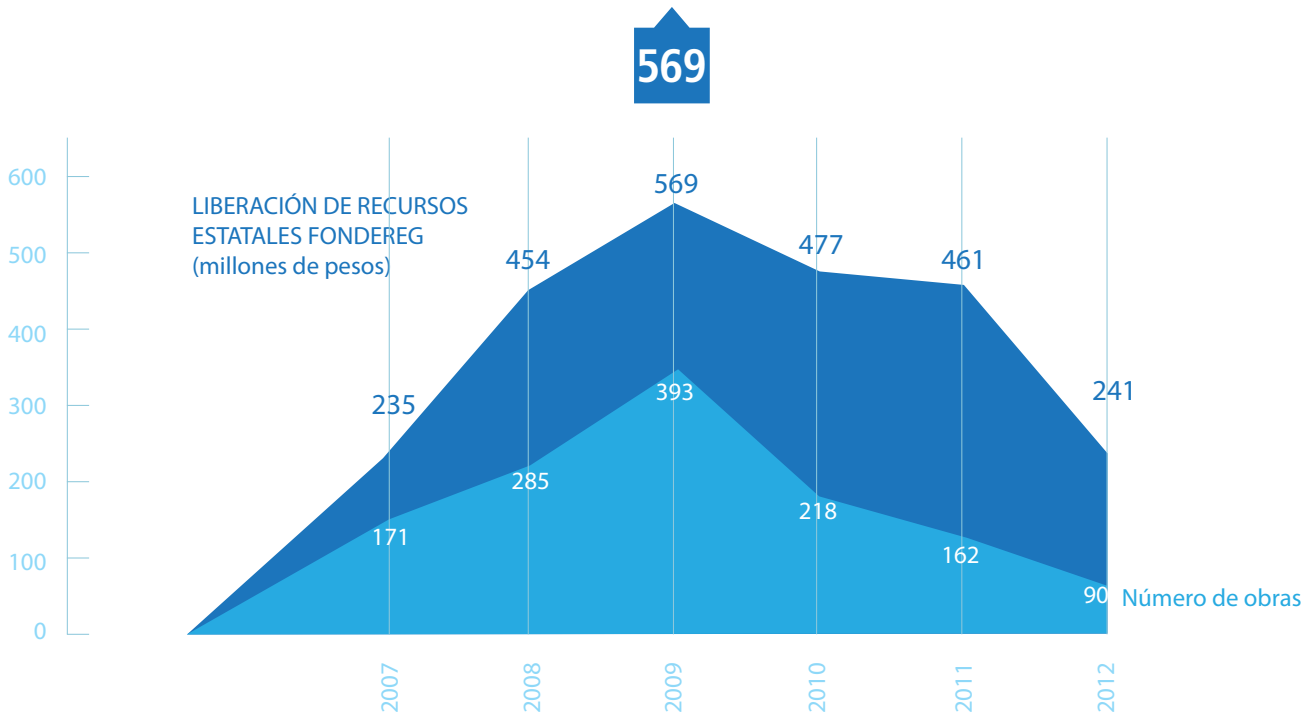

DURANTE 2012 ALGUNOS MUNICIPIOS DECLINARON PARTICIPAR POR FALTA DE RECURSOS

GRÁFICA DE INVERSIÓN FONDEREG POR REGIÓN

Centro	\$181,904,841.82	Región 12	
Valles	\$188,975,802.08	Región 11	
Sierra Occidental	\$180,536,608.90	Región 10	
Costa Norte	\$200,383,486.00	Región 09	
Costa Sur	\$210,233,816.29	Región 08	
Sierra de Amula	\$190,121,319.67	Región 07	
Sur	\$217,944,697.07	Región 06	
Sureste	\$229,153,595.62	Región 05	
Ciénega	\$212,088,184.93	Región 04	
Altos Sur	\$211,884,557.07	Región 03	
Altos Norte	\$203,751,970.80	Región 02	
Norte	\$194,309,393.76	Región 01	

INVERSIÓN 2007-2012 FONDEREG

Fondo Complementario para el Desarrollo Regional

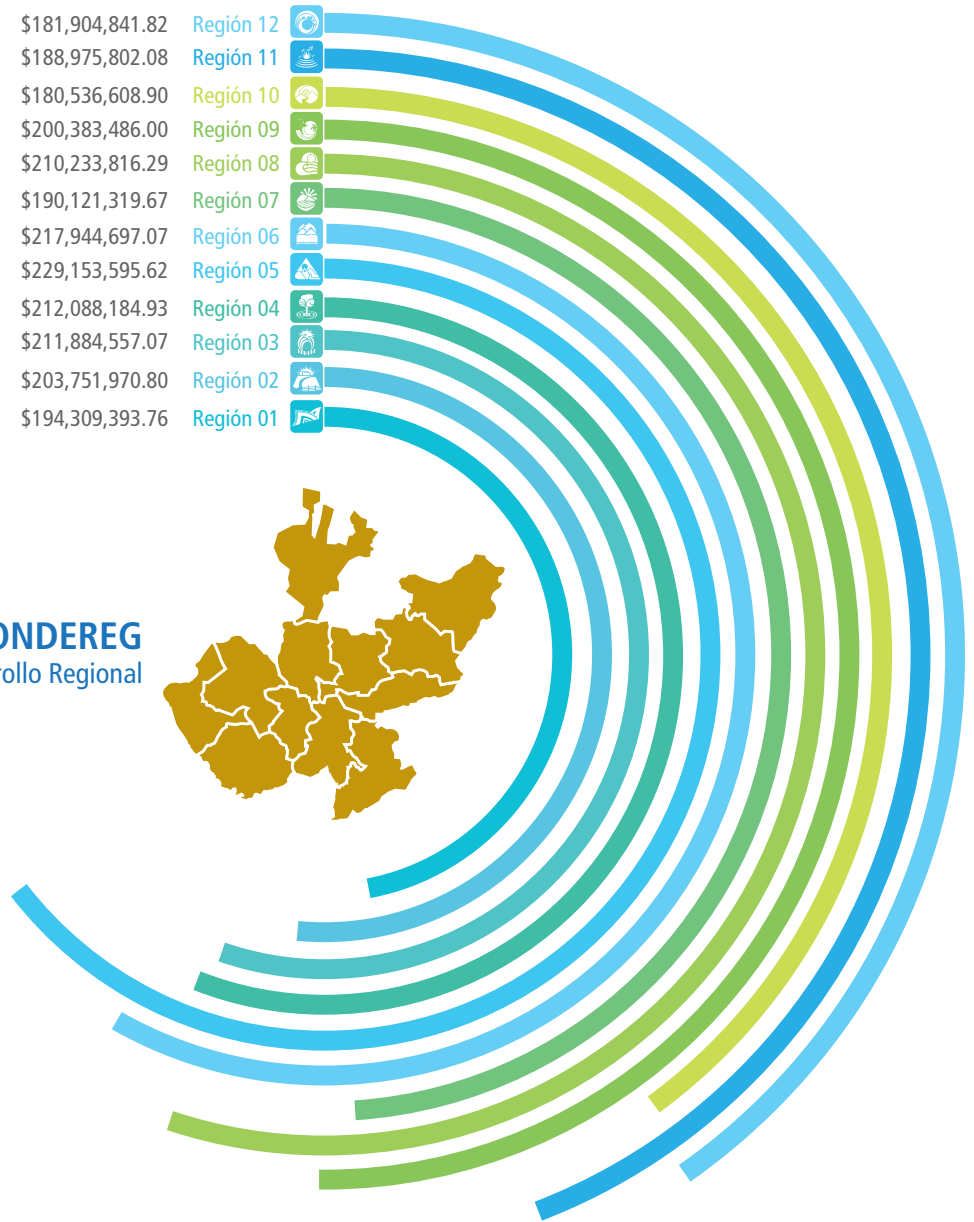

INFOGRAFÍA DE INVERSIÓN FONDEREG POR MUNICIPIO

Número de obras, inversión y municipio

- 3 \$5,900,000.00 ACATLÁN DE JUÁREZ
- 9 \$29,210,000.00 CUQUÍO
- 2 \$2,152,596.59 GUADALAJARA
- 10 \$11,320,000.00 IXTLAHUACÁN DE LOS MEMBRILLOS
- 7 \$14,536,999.96 IXTLAHUACÁN DEL RÍO
- 6 \$7,742,500.00 JUANACATLÁN
- 4 \$14,290,033.87 SALTO, EL
- 11 \$20,320,000.00 SAN CRISTÓBAL DE LA BARRANCA
- 6 \$13,875,000.00 TLAJOMULCO DE ZÚÑIGA
- 5 \$27,675,226.40 TLAQUEPAQUE
- 2 \$4,500,000.00 TONALÁ
- 5 \$12,598,000.00 VILLA CORONA
- 1 \$2,800,000.00 ZAPOPAN
- 12 \$27,582,485.00 ZAPOTLANEJO



Número

\$194,502,841.82
Inversión estatal

- 10 \$11,140,000.00 AHUALULCO DE MERCADO
- 8 \$11,285,444.50 AMATITÁN
- 15 \$16,260,000.00 AMECA
- 9 \$13,223,267.08 ARENAL, EL
- 11 \$13,530,000.00 COCULA
- 6 \$6,790,087.80 ETZATLÁN
- 10 \$21,904,000.00 HOSTOTIPAQUILLO
- 11 \$9,653,000.00 MAGDALENA
- 2 \$8,250,000.00 SAN JUANITO DE ESCOBEDO
- 3 \$7,197,142.40 SAN MARCOS
- 5 \$11,380,000.00 SAN MARTÍN DE HIDALGO
- 8 \$16,009,142.40 TALA
- 8 \$19,440,000.00 TEQUILA
- 7 \$10,315,717.90 TEUCHITLÁN



\$176,377,802.08
Inversión estatal

- 8 \$17,747,468.73 ATENGUILLO
- 18 \$37,619,000.00 AYUTLA
- 8 \$13,043,600.00 CUAUTLA
- 12 \$23,568,999.80 GUACHINANGO
- 9 \$15,103,000.00 MASCOTA
- 10 \$18,319,950.00 MIXTLÁN
- 18 \$22,620,090.37 SAN SEBASTIÁN DEL OESTE
- 15 \$32,514,500.00 TALPA DE ALLENDE



\$180,536,608.90
Inversión estatal

- 13 \$58,215,666.00 CABO CORRIENTES
- 6 \$81,850,000.00 PUERTO VALLARTA
- 23 \$60,317,820.00 TOMATLÁN



\$200,383,486.00
Inversión estatal

- 20 \$27,667,500.00 AUTLÁN DE NAVARRO
- 30 \$27,849,989.80 CASIMIRO CASTILLO
- 9 \$24,847,709.17 CIHUATLÁN
- 14 \$45,041,666.65 CUAUTITLÁN DE GARCÍA BARRAGÁN
- 12 \$33,049,900.00 HUERTA, LA
- 24 \$51,777,050.67 VILLA PURIFICACIÓN



\$210,233,816.29
Inversión estatal

- 10 \$13,410,338.00 ATENGO
- 10 \$16,877,812.50 CHIQUILISTLÁN
- 9 \$15,311,613.60 EJUTLA
- 18 \$36,807,713.91 GRULLO, EL
- 12 \$22,562,688.20 JUCHITLÁN
- 12 \$20,153,763.40 TECOLOTLÁN
- 11 \$18,182,968.66 TENAMAXTLÁN
- 10 \$16,634,900.00 TONAYA
- 9 \$11,089,500.00 TUXCUECA
- 17 \$19,090,021.40 UNIÓN DE TULA



\$211,231,551.62
Inversión estatal

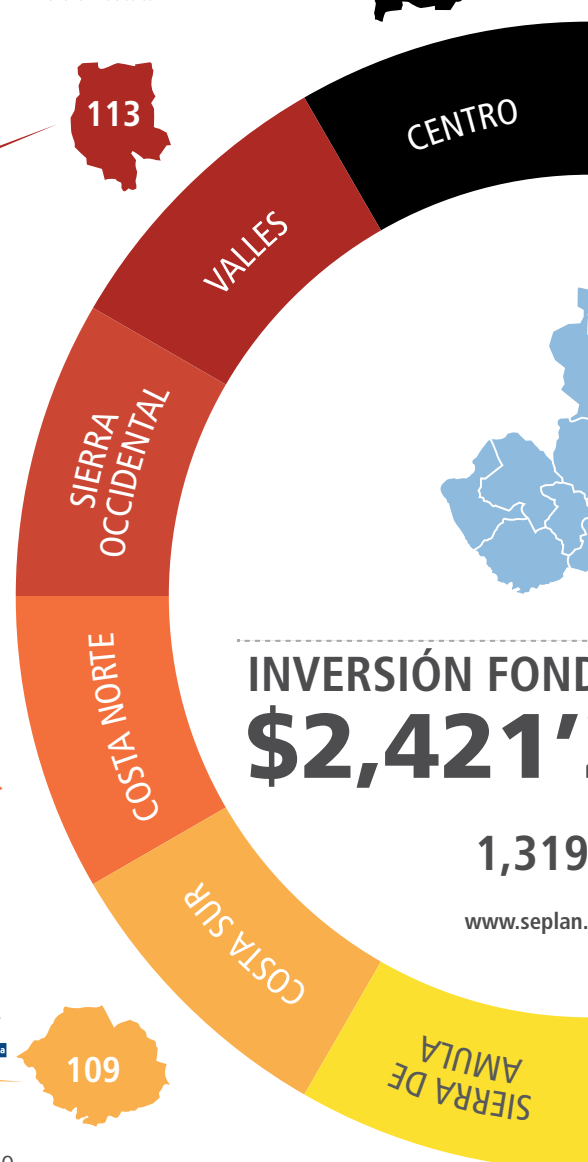

INVERSIÓN FONDEREG
\$2,421,000,000.00

1,319

www.seplan.jalisco.gob.mx

o de obras

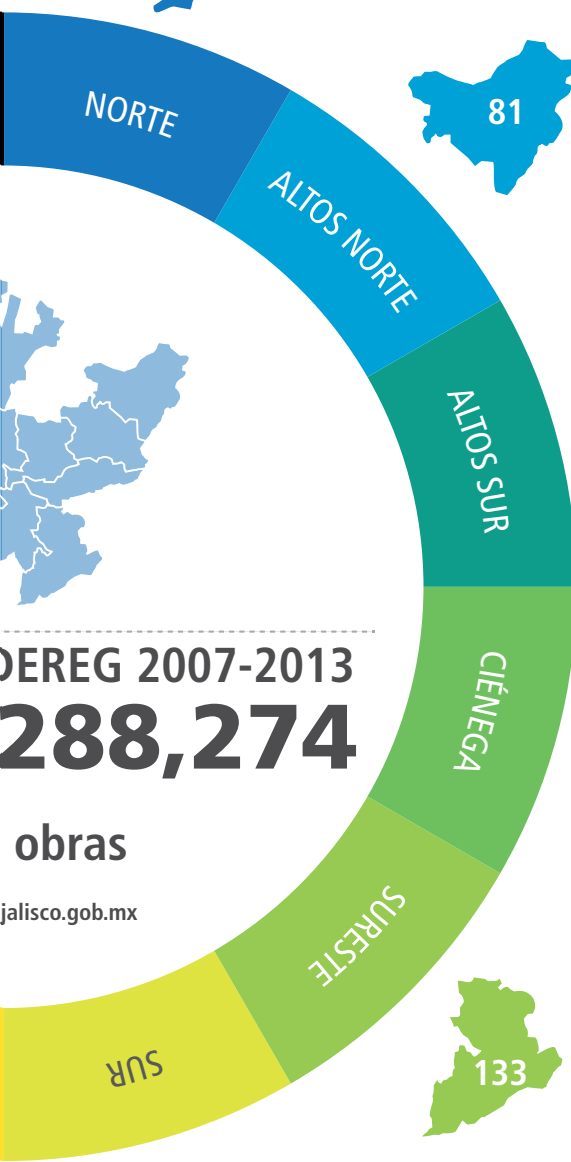

DEREG 2007-2013
288,274

obras

jalisco.gob.mx



- 14 \$18,690,300.00 BOLAÑOS
- 12 \$15,139,787.32 CHIMALTITÁN
- 30 \$39,582,000.00 COLOTLÁN
- 4 \$11,109,911.45 HUEJÚCAR
- 10 \$10,148,400.00 HUEJUQUILLA EL ALTO
- 19 \$35,017,800.00 MEZQUITIC
- 12 \$14,224,085.65 SAN MARTÍN DE BOLAÑOS
- 10 \$13,074,500.00 SANTA MARÍA DE LOS ÁNGELES
- 15 \$20,502,609.34 TOTATICHE
- 11 \$16,820,000.00 VILLA GUERRERO

\$194,309,393.76
Inversión estatal



- 15 \$16,430,000.00 ENCARNACIÓN DE DÍAZ
- 8 \$34,678,000.00 LAGOS DE MORENO
- 11 \$23,344,870.80 OJUELOS DE JALISCO
- 11 \$16,785,500.00 SAN DIEGO DE ALEJANDRÍA
- 7 \$29,868,000.00 SAN JUAN DE LOS LAGOS
- 10 \$26,707,600.00 TEOCALTICHE
- 10 \$24,640,000.00 UNIÓN DE SAN ANTONIO
- 9 \$31,298,000.00 VILLA HIDALGO

\$203,751,970.80
Inversión estatal



- 14 \$13,522,200.00 ACATIC
- 9 \$21,887,800.00 ARANDAS
- 5 \$8,609,200.00 CAÑADAS DE OBREGÓN
- 9 \$20,077,200.00 JALOSTOTITLÁN
- 12 \$32,458,333.33 JESÚS MARÍA
- 7 \$11,553,500.00 MEXTICACÁN
- 8 \$14,077,200.00 SAN IGNACIO CERRO GORDO
- 14 \$14,832,500.00 SAN JULIÁN
- 11 \$28,789,200.00 SAN MIGUEL EL ALTO
- 8 \$19,636,023.74 TEPATITLÁN DE MORELOS
- 9 \$11,357,200.00 VALLE DE GUADALUPE
- 13 \$15,084,200.00 YAHUALICA DE GONZÁLEZ GALLO

\$211,884,557.07
Inversión estatal



- 13 \$17,170,400.00 ATOTONILCO EL ALTO
- 12 \$16,920,494.00 AYOTLÁN
- 9 \$13,438,400.00 BARCA, LA
- 11 \$15,338,910.00 CHAPALA
- 15 \$16,091,900.00 DEGOLLADO
- 8 \$10,749,997.14 JAMAY
- 13 \$26,709,484.89 JOCOTEPEC
- 7 \$17,119,000.00 OCOLTLÁN
- 13 \$16,540,000.00 PONCITLÁN
- 13 \$16,455,000.00 TIZAPÁN EL ALTO
- 5 \$11,664,400.00 TOTOTLÁN
- 9 \$11,089,500.00 TUXCUECA
- 7 \$14,443,060.70 ZAPOTLÁN DEL REY

\$203,730,546.73
Inversión estatal



- 12 \$16,441,800.00 CONCEPCIÓN DE BUENOS AIRES
- 12 \$25,946,800.00 JIOTLÁN DE LOS DOLORES
- 7 \$16,470,500.90 MANZANILLA DE LA PAZ, LA
- 16 \$28,524,400.00 MAZAMITLA
- 15 \$23,838,122.30 PIHUAMO
- 14 \$23,855,000.00 QUITUPAN
- 13 \$20,797,494.40 SANTA MARÍA DEL ORO
- 16 \$34,045,000.00 TAMAZULA DE GORDIANO
- 15 \$20,464,478.02 TECALITLÁN
- 13 \$18,770,000.00 VALLE DE JUÁREZ

\$229,153,595.62
Inversión estatal



- 15 \$12,702,849.36 AMACUECA
- 10 \$16,014,125.00 ATEMAJAC DE BRIZUELA
- 8 \$14,354,700.00 ATOYAC
- 8 \$10,502,000.00 GÓMEZ FARIAS
- 8 \$12,893,700.00 SAN GABRIEL
- 8 \$11,300,000.00 SAYULA
- 12 \$20,266,500.00 TAPALPA
- 4 \$4,166,643.79 TECHALUTA DE MONTENEGRO

- 6 \$10,689,700.00 TEOCUIATLÁN DE CORONA
- 8 \$15,225,000.00 TOLIMÁN
- 5 \$7,722,000.00 TONILA
- 5 \$8,104,000.00 TUXPAN
- 15 \$18,177,969.74 ZACOALCO DE TORRES
- 7 \$14,200,000.00 ZAPOTILTIC
- 8 \$12,342,915.43 ZAPOTITLÁN DE VADILLO
- 7 \$16,530,000.00 ZAPOTLÁN EL GRANDE

\$205,192,103.32
Inversión estatal



Inversión estatal FONDEREG y número de obras en cada región



Municipio	Total	Total de obras
BOLAÑOS	\$18,690,300.00	14
CHIMALTITÁN	\$15,139,787.32	12
COLOTLÁN	\$39,582,000.00	30
HUEJÚCAR	\$11,109,911.45	4
HUEJUQUILLA EL ALTO	\$10,148,400.00	10
MEZQUITIC	\$35,017,800.00	19
SAN MARTÍN DE BOLAÑOS	\$14,224,085.65	12
SANTA MARÍA DE LOS ÁNGELES	\$13,074,500.00	10
TOTATICHE	\$20,502,609.34	15
VILLA GUERRERO	\$16,820,000.00	11
Inversión estatal en la Región Norte	\$194,309,393.76	137



Municipio	Total	Total de obras
ENCARNACIÓN DE DÍAZ	\$16,430,000.00	15
LAGOS DE MORENO	\$34,678,000.00	8
OJUELOS DE JALISCO	\$23,344,870.80	11
SAN DIEGO DE ALEJANDRÍA	\$16,785,500.00	11
SAN JUAN DE LOS LAGOS	\$29,868,000.00	7
TEOCALTICHE	\$26,707,600.00	10
UNIÓN DE SAN ANTONIO	\$24,640,000.00	10
VILLA HIDALGO	\$31,298,000.00	9
Inversión estatal en la Región Altos Norte	\$203,751,970.80	81



Municipio	Total	Total de obras
ACATIC	\$13,522,200.00	14
ARANDAS	\$21,887,800.00	9
CAÑADAS DE OBREGÓN	\$8,609,200.00	5
JALOSTOTITLÁN	\$20,077,200.00	9
JESÚS MARÍA	\$32,458,333.33	12
MEXTICACÁN	\$11,553,500.00	7
SAN IGNACIO CERRO GORDO	\$14,077,200.00	8
SAN JULIÁN	\$14,832,500.00	14
SAN MIGUEL EL ALTO	\$28,789,200.00	11
TEPATITLÁN DE MORELOS	\$19,636,023.74	8
VALLE DE GUADALUPE	\$11,357,200.00	9
YAHUALICA DE GONZÁLEZ GALLO	\$15,084,200.00	13
Inversión estatal en la Región Altos Sur	\$211,884,557.07	119

Inversión estatal
FONDEREG y número de
obras en cada región



Municipio	Total	Total de obras
ATOTONILCO EL ALTO	\$17,170,400.00	13
AYOTLÁN	\$16,920,494.00	12
BARCA, LA	\$13,438,400.00	9
CHAPALA	\$15,338,910.00	11
DEGOLLADO	\$16,091,900.00	15
JAMAY	\$10,749,997.14	8
JOCOTEPEC	\$26,709,484.89	13
OCOTLÁN	\$17,119,000.00	7
PONCITLÁN	\$16,540,000.00	13
TIZAPÁN EL ALTO	\$16,455,000.00	13
TOTOTLÁN	\$11,664,400.00	5
TUXCUECA	\$11,089,500.00	9
ZAPOTLÁN DEL REY	\$14,443,060.70	7
Inversión estatal en la Región Ciénega	\$203,730,546.73	135



Municipio	Total	Total de obras
CONCEPCIÓN DE BUENOS AIRES	\$16,441,800.00	12
JILOTLÁN DE LOS DOLORES	\$25,946,800.00	12
MANZANILLA DE LA PAZ, LA	\$16,470,500.90	7
MAZAMITLA	\$28,524,400.00	16
PIHUAMO	\$23,838,122.30	15
QUITUPAN	\$23,855,000.00	14
SANTA MARÍA DEL ORO	\$20,797,494.40	13
TAMAZULA DE GORDIANO	\$34,045,000.00	16
TECALITLÁN	\$20,464,478.02	15
VALLE DE JUÁREZ	\$18,770,000.00	13
Inversión estatal en la Región Sureste	\$229,153,595.62	133



Municipio	Total	Total de obras
AMACUECA	\$12,702,849.36	15
ATEMAJAC DE BRIZUELA	\$16,014,125.00	10
ATOYAC	\$14,354,700.00	8
GÓMEZ FARÍAS	\$10,502,000.00	8
SAN GABRIEL	\$12,893,700.00	8
SAYULA	\$11,300,000.00	8
TAPALPA	\$20,266,500.00	12
TECHALUTA DE MONTENEGRO	\$4,166,643.79	4
TEOCUITLÁN DE CORONA	\$10,689,700.00	6
TOLIMÁN	\$15,225,000.00	8
TONILA	\$7,722,000.00	5

Inversión estatal FONDEREG y número de obras en cada región

14



TUXPAN	\$8,104,000.00	5
ZACOALCO DE TORRES	\$18,177,969.74	15
ZAPOTILTIC	\$14,200,000.00	7
ZAPOTILÁN DE VADILLO	\$12,342,915.43	8
ZAPOTLÁN EL GRANDE	\$16,530,000.00	7
AMACUECA	\$12,702,849.36	15
Inversión estatal en la Región Sur	205,192,103.32	134

Municipio	Total	Total de obras
ATENGO	\$13,410,338.00	10
CHIQUILISTLÁN	\$16,877,812.50	10
EJUTLA	\$15,311,613.60	9
GRULLO, EL	\$36,807,713.91	18
JUCHITLÁN	\$22,562,688.20	12
LIMÓN, EL	\$12,752,593.75	14
TECOLOTLÁN	\$20,153,763.40	12
TENAMAXTLÁN	\$18,182,968.66	11
TONAYA	\$16,634,900.00	10
TUXCACUESCO	\$19,447,138.20	12
UNIÓN DE TULA	\$19,090,021.40	17
ATENGO	\$13,410,338.00	10
Inversión estatal en la Región Sierra de Amula	211,231,551.62	135



Municipio	Total	Total de obras
AUTLÁN DE NAVARRO	\$27,667,500.00	20
CASIMIRO CASTILLO	\$27,849,989.80	30
CIHUATLÁN	\$24,847,709.17	9
CUAUTILÁN DE GARCÍA BARRAGÁN	\$45,041,666.65	14
HUERTA, LA	\$33,049,900.00	12
VILLA PURIFICACIÓN	\$51,777,050.67	24
Inversión estatal en la Región Costa Sur	\$210,233,816.29	109



Municipio	Total	Total de obras
CABO CORRIENTES	\$58,215,666.00	13
PUERTO VALLARTA	\$81,850,000.00	6
TOMATLÁN	\$60,317,820.00	23
Inversión estatal en la Región Costa Norte	\$200,383,486.00	42

Municipio	Total	Total de obras
ATENGUILLO	\$17,747,468.73	8

Inversión estatal
FONDEREG y número de
obras en cada región



AYUTLA	\$37,619,000.00	18
CUAUTLA	\$13,043,600.00	8
GUACHINANGO	\$23,568,999.80	12
MASCOTA	\$15,103,000.00	9
MIXTLÁN	\$18,319,950.00	10
SAN SEBASTIÁN DEL OESTE	\$22,620,090.37	18
TALPA DE ALLENDE	\$32,514,500.00	15
Inversión estatal en la Región Sierra Occidental	\$180,536,608.90	98



Municipio	Total	Total de obras
AHUALULCO DE MERCADO	\$11,140,000.00	10
AMATITÁN	\$11,285,444.50	8
AMECA	\$16,260,000.00	15
ARENAL, EL	\$13,223,267.08	9
COCULA	\$13,530,000.00	11
ETZATLÁN	\$6,790,087.80	6
HOTOTIPAQUILLO	\$21,904,000.00	10
MAGDALENA	\$9,653,000.00	11
SAN JUANITO DE ESCOBEDO	\$8,250,000.00	2
SAN MARCOS	\$7,197,142.40	3
SAN MARTÍN DE HIDALGO	\$11,380,000.00	5
TALA	\$16,009,142.40	8
TEQUILA	\$19,440,000.00	8
TEUCHITLÁN	\$10,315,717.90	7
Inversión estatal en la Región Valles	176,377,802.08	113



Municipio	Total	Total de obras
ACATLÁN DE JUAREZ	\$5,900,000.00	3
CUQUÍO	\$29,210,000.00	9
GUADALAJARA	\$2,152,596.59	2
IXTLAHUACÁN DE LOS MEMBRILLOS	\$11,320,000.00	10
IXTLAHUACÁN DEL RÍO	\$14,536,999.96	7
JUANACATLÁN	\$7,742,500.00	6
SALTO, EL	\$14,290,033.87	4
SAN CRISTÓBAL DE LA BARRANCA	\$20,320,000.00	11
TLAJOMULCO DE ZÚÑIGA	\$13,875,000.00	6
TLAQUEPAQUE	\$27,675,226.40	5
TONALÁ	\$4,500,000.00	2
VILLA CORONA	\$12,598,000.00	5
ZAPOPAN	\$2,800,000.00	1
ZAPOTLANEJO	\$27,582,485.00	12
Inversión estatal en la Región Centro	194,502,841.82	83



2007 - 2012

FONDEREG
PROYECTOS QUE TRANSFORMAN

SECRETARÍA DE PLANEACIÓN

Cédulas de obra

Centro de Salud del municipio de Mezquitic



18

Más de
17 mil

personas beneficiadas

Atención médica de calidad y de forma permanente en beneficio de más de 2,000 habitantes de Mezquitic y más de 15,000 habitantes de municipios aledaños.



Mezquitic

ubicación

\$10'988,667.00

inversión

2011

año

Información adicional

- Se construyeron y equiparon espacios apropiados para el correcto desempeño de las labores médicas.
- El Centro de Salud cuenta con: consultorio dental, área de partos, farmacia, medicina general, área de encamado u observación, 4 camas y área de somatometrías.
- Obra realizada en cuatro etapas.

Hicimos más...

- Construcción de la primera etapa del Centro eco turístico y deportivo Temoaya en el municipio de Mezquitic.
- Rehabilitación del tramo carretero de ingreso a la cabecera municipal tipo A (km 0+000 al km 0+650); Equipamiento de municipios para el fortalecimiento turístico de la ruta Wixarika, municipio de Mezquitic.
- Construcción de albergue indígena huichol en el municipio de Mezquitic.
- Construcción de Gimnasio Regional, municipio de Mezquitic.
- Construcción de Línea y red de distribución de energía eléctrica varias localidades, municipio de Mezquitic.

Centro de Salud del municipio

Mezquitic

SECRETARÍA DE PLANEACIÓN // FONDEREG



“Se brinda atención médica de calidad y de forma permanente”

Pavimentación del Tramo carretero Temastián - Santa Rita en Totatiche



20

Más de
3 mil

personas beneficiadas

Se favorece a los habitantes con un ahorro de 30 minutos en el recorrido.



Totatiche

ubicación

\$12'500,000.00

inversión

2008

año

Información adicional

- Se beneficia a más de 3,500 habitantes de las comunidades de Temastián, Acapulco, El Llano, Llano de Artista, Bajío de Paulas, La Escondida, El Saucito y Santa Rita.
- Obra realizada en tres etapas.

Hicimos más...

- Boulevard y laterales en el municipio de Colotlán.
- Pavimentación del Tramo carretero Temastián - Santa Rita en Totatiche.
- Construcción de auditorio en la Secundaria Técnica No 61, municipio de Villa Guerrero.
- Construcción de Parque Recreativo segunda etapa, municipio de Villa Guerrero.
- Construcción de Camino Villa Guerrero - Mezquitic segunda etapa, (0+000 al 8+580) municipio de Villa Guerrero.
- Rehabilitación del Andador Peatonal de la cabecera municipal a Las Canales y El Silvestre, municipio de Totatiche.

Pavimentación del Tramo carretero Tenamastlán - Santa Rita

Totatiche



SECRETARÍA DE PLANEACIÓN // FONDEREG

“Un ahorro de 30 minutos en el recorrido”



Construcción de boulevard y laterales



Más de
15 mil

personas beneficiadas

Se redujo en gran cantidad el índice de accidentes automovilísticos.



Colotlán

ubicación

\$16,174,646.67

inversión

2011

año

Información adicional

- Mejoró el flujo vehicular, lo cual representa un ahorro en tiempo de 15 minutos aproximadamente.
- Fortalecimiento de la infraestructura e imagen urbana de Colotlán gracias a la interconexión de comunidades y municipios.
- Obra realizada en cuatro etapas.

Hicimos más...

- Ampliación de la Carretera El Grullo - Autlán en el tramo del cruce El Grullo - Ciudad Guzmán.
- Ampliación ingreso sur a cabecera municipal en Villa Hidalgo.
- Ampliación del tramo carretero en la Delegación de Allende.
- Boulevard de ingreso a la cabecera municipal en Tizapán El Alto.
- Carretera Vía Corta Unión de San Antonio - Tlacuitapa Tramo Lázaro Cárdenas - San Antonio de la Garza.
- Construcción de cuatro carriles - Libramiento de la ciudad en El Grullo.
- Construcción de Carretera Santa Elena - Sicuicho.
- Construcción del Libramiento de Santa María del Oro.

Construcción de boulevard y laterales

Colotlán



SECRETARÍA DE PLANEACIÓN // FONDEREG

“Se redujo el índice de accidentes automovilísticos”



Construcción de Casa del Estudiante Santiago Tlatelolco en Colotlán

24



Más de

5 mil

personas beneficiadas

Se beneficia directamente a 3 mil estudiantes de Colotlán y a 2 mil de municipios vecinos.



Colotlán

ubicación

\$ 4,500,000.00

inversión

2011

año

Información adicional

- Se proporciona apoyo de vivienda a los estudiantes de mayor necesidad de la Región Norte.
- Obra realizada en dos etapas.

Hicimos más...

- Construcción de Casa del Estudiante Santiago Tlatelolco en Colotlán.
- Pavimentación con carpeta asfáltica del Camino a la Comunidad de Dolores (km 4+900 al 7+900).
- Pavimentación con concreto hidráulico de laterales de Boulevard Colotlán.
- Modernización del Camino rural a la Comunidad de la Capilla (km 0+000 al 1+740).
- Modernización del Camino rural a la Comunidad de los Aguajes (km 0+000 al 0+567).
- Pavimentación con carpeta asfáltica del Camino a la Comunidad del Hepazote primera etapa (km 0+000 al 2+600).

Construcción de Casa del Estudiante Santiago Tlatelolco

Colotlán

SECRETARÍA DE PLANEACIÓN // FONDEREG



“Se beneficia a 5 mil estudiantes”

Módulo de feria en el municipio de Unión de San Antonio

26



Más de

35 mil

personas beneficiadas

Se beneficia a 15,000 habitantes del municipio de Unión de San Antonio y a 20,000 personas indirectamente.



Unión de San Antonio

ubicación

\$14'100,000.00

inversión

2009

año

Información adicional

- Las fiestas que se celebran en enero, mayo, septiembre y diciembre, son frecuentadas por habitantes de toda la región que visitan el municipio.
- Obra realizada en tres etapas.

Hicimos más...

- Malecón de Chapala.
- Módulo de feria en el Municipio de Unión de San Antonio.
- Núcleo de feria y Centro Regional de Convenciones.
- Rehabilitación del Crucero Carretero San Diego, San Julián y Purísima del Rincón Guanajuato, segunda etapa, municipio de San Diego de Alejandría.
- Modernización del centro histórico, municipio de Unión de San Antonio.

Módulo de feria en el municipio de Unión de San Antonio

Unión de San Antonio

SECRETARÍA DE PLANEACIÓN // FONDEREG



“Se beneficia a 35 mil personas”



Rehabilitación de cruceo carretero San Diego de Alejandría

28

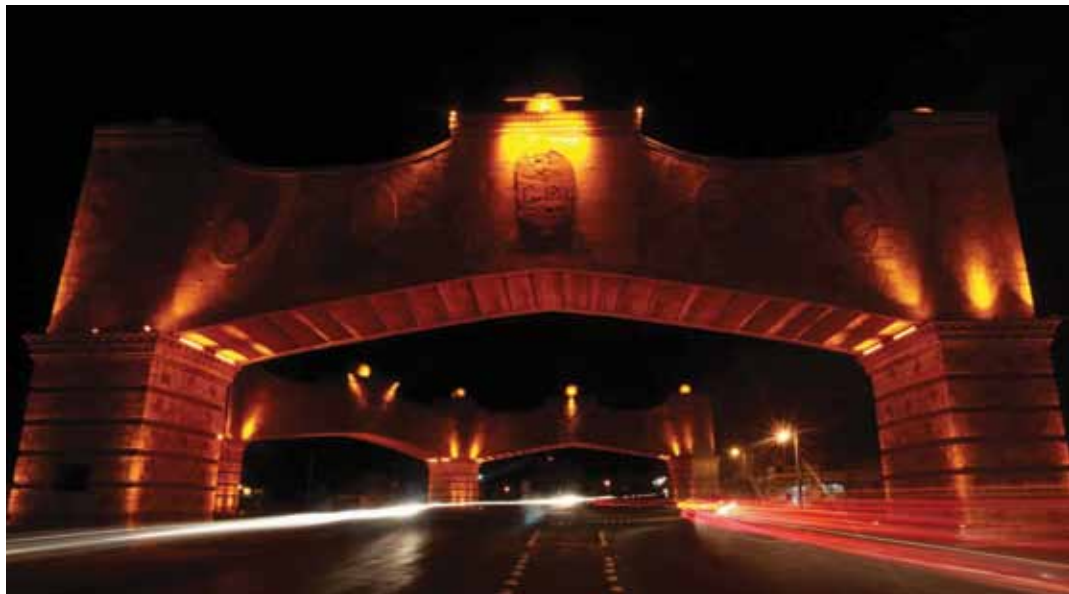

Más de
106 mil

personas beneficiadas

Se beneficia a más de 6 mil habitantes del municipio y a más de 100 mil personas que transitan por ese cruceo.



San Diego de Alejandría

ubicación

\$ 11,800,000.00

inversión

2009

año

Información adicional

- Se redujeron 30 accidentes anuales en el índice de accidentes automovilísticos.
- Se logró una fluidez vial y ahorro de tiempo aproximado de 10 minutos.
- El enmarcamiento del acceso a la cabecera municipal impulsa estratégicamente el desarrollo comercial y turístico.
- Obra realizada en cuatro etapas.

Hicimos más...

- Ampliación de la Carretera El Grullo - Autlán.
- Ampliación ingreso sur a cabecera municipal en Villa Hidalgo.
- Ampliación del tramo carretero en la Delegación de Allende.
- Boulevard y laterales en el municipio de Colotlán.
- Boulevard de ingreso a la cabecera municipal en Tizapán El Alto.
- Carretera Vía Corta Unión - Tlacuita Lázaro Cárdenas - Sn. A. de La G.
- Construcción 4 Carriles - Libramiento de la ciudad en El Grullo.
- Construcción de Carretera Santa Elena - El Sicuicho.
- Construcción del Libramiento de Santa María del Oro.



Rehabilitación de cruceo carretero

San Diego de
Alejandría



SECRETARÍA DE PLANEACIÓN // FONDEREG

*“Se logra un ahorro de tiempo de
10 minutos”*

Fortalecimiento económico y cultural - Ingreso a San Juan de los Lagos

30



Más de
106 mil

personas beneficiadas

Se beneficiaron a más de 6 mil habitantes del municipio y a más de 100 mil personas que transitan por ese cruce.



San Juan de los Lagos

ubicación

\$ 19,780,000.00

inversión

2011

año

Información adicional

- Mayor fluidez vial al ingreso oriente de la Autopista a la Ave. Lázaro Cárdenas y al centro histórico de la ciudad.
- Fortalecimiento al turismo que visita con más y mejores ingresos a la ciudad.
- Mejoramiento de la imagen urbana del municipio.
- Obra realizada en dos etapas.

Hicimos más...

- Ampliación de la Carretera El Grullo - Autlán.
- Ampliación ingreso sur a cabecera municipal en Villa Hidalgo
- Ampliación del tramo carretero en la delegación de Allende
- Boulevard y laterales en el municipio de Colotlán
- Boulevard de ingreso a la cabecera municipal en Tizapán El Alto
- Carretera Vía Corta Unión - Tlacuita Lázaro Cárdenas - Sn. A. de La G.
- Construcción 4 Carriles - Libramiento de la Ciudad en El Grullo
- Construcción de Carretera Santa Elena - El Sicuicho
- Construcción del Libramiento de Santa María del Oro



**Fortalecimiento económico y cultural -
Ingreso a la Ciudad**

**San Juan de
los Lagos**



SECRETARÍA DE PLANEACIÓN // FONDEREG

“Se fortalece el turismo con más y mejores ingresos a la ciudad”

Modernización de la Carretera Teocaltiche - Villa Hidalgo

32



Más de
54 mil

personas beneficiadas

Se beneficia a personas del municipio de Villa Hidalgo, Teocaltiche y otras poblaciones, con mejores vías de acceso al municipio y al estado.



Teocaltiche

ubicación

\$ 25,080,000.00

inversión

2011

año

Información adicional

- Se favorece la comercialización de los productos regionales de la industria textil, artesanal, agrícola y ganadera. Atrae inversiones para generar empleos en la región y mayor turismo.
- Con la ejecución de esta obra carretera mejora la seguridad vial en el acceso al municipio, con lo que disminuyen los accidentes.
- Se redujo el tiempo de traslado en 20 minutos.

Hicimos más...

- Terminación del malecón margen derecho Tramo Pino Suárez - Libramiento en el municipio de San Juan de los Lagos.
- Construcción de una unidad básica de rehabilitación, municipio de San Diego de Alejandría.
- Construcción del Tramo carretero Corral de Piedra Castro, segunda etapa, municipio de Encarnación de Díaz.
- Rehabilitación del ingreso principal de la carretera municipal (Carretera Panamericana segunda etapa en carriles centrales. Municipio de Lagos de Moreno.
- Construcción de línea para agua potable, de línea para drenaje (Obras Complementarias del Módulo de la U. de G. etapa 1). Municipio de Teocaltiche.
- Remodelación de la calle Iturbide desde el Blvd Ramón Martín Huerta hasta la Plaza Principal, municipio de San Juan de los Lagos.



**Modernización de la Carretera
Teocaltiche - Villa Hidalgo**

Teocaltiche



SECRETARÍA DE PLANEACIÓN // FONDEREG

“Se favorece la comercialización de los productos regionales como la industria textil, artesanal, agrícola y ganadera”

Carretera Vía Corta Unión de San Antonio - Tlacuitapa Tramo Lázaro Cárdenas - San Antonio de la Garza



34

Más de
15 mil

personas beneficiadas

Beneficia de forma directa a un aproximado de 10 mil personas y a 5 mil personas indirectamente.



Unión de San Antonio

ubicación

\$ 14,600,000.00

inversión

2011

año

Información adicional

- Con la realización de este proyecto se logró una vialidad segura, que conecta en vía corta al municipio de Unión de San Antonio al cruce de San Juan de los Lagos entronque Lagos de Moreno y Purísima del Rincón, Guanajuato.

Hicimos más...

- Ampliación del libramiento carretero, municipio de Encarnación de Díaz.
- Construcción de Avenida del Sol " Vía de enlace con la Carretera Unión de San Antonio - León Guanajuato, segunda etapa". Municipio de Lagos de Moreno.
- Construcción de Módulo Universitario. Municipio de Teocaltiche.
- Rehabilitación del Jardín Principal segunda etapa. Municipio de San Diego de Alejandría.
- Suministro y Colocación de Barandal en Jardín Principal. Municipio de Unión de San Antonio.
- Construcción de carretera Sauces Viborillas, municipio de Encarnación de Díaz.
- Construcción de Parque Industrial segunda etapa. Municipio de San Diego de Alejandría.
- Construcción de Red de Drenaje en la Huaca - Comunidad de los Pérez, municipio de Teocaltiche.



**Carretera vía corta Unión - Tlacuitapa,
Tramo Lázaro Cárdenas - San Antonio
de la Garza**

**Unión de San
Antonio**



SECRETARÍA DE PLANEACIÓN // FONDEREG

“Se logró una vialidad segura que conecta en vía corta a Unión de San Antonio con Lagos de Moreno”



Central Camionera en el municipio de Jalostotitlán



Más de

78 mil

personas beneficiadas

Beneficia a más de 28,000 habitantes del municipio de Jalostotitlán y a más de 50,000 habitantes de la región.



Jalostotitlán

ubicación

\$ 12,583,333.33

inversión

2009

año

Información adicional

- Se construyeron instalaciones adecuadas y seguras para abordar y desender de los autobuses.
- Se generaron fuentes de empleos para 100 habitantes aproximadamente.
- Obra realizada en 3 etapas.

Hicimos más...

- Construcción de Carretera Mexxicacán Chimaliquín de Abajo, conexión con Carretera 207 estatal. Municipio de Mexxicacán.
- Construcción de pavimento con asfalto de 8 kilómetros de carreteras alimentadoras a León Guanajuato y Ayotlán. Municipio de Jesús María.
- Construcción de Preparatoria de Cañadas de Obregón.
- Rehabilitación de camino Santa Rita - Acatic - La barranca tercera etapa. Municipio de Acatic.
- Construcción de Carretera Mexxicacán a la Comunidad de Ojuelos segunda etapa, conexión con Carretera 207 estatal en el municipio de Mexxicacán.
- Ampliación y Rehabilitación de ingreso sur de la cabecera municipal de la Carretera Lagos - Guadalajara. Municipio de Valle de Guadalupe.
- Construcción del Libramiento Norte (construcción del Corredor Comercial Turístico León - Los Altos - Guadalajara Aguascalientes tercera etapa). Municipio de San Julián.
- Construcción de Andador y Ciclista Mexxicacán el Santuario segunda etapa. Municipio de Mexxicacán.
- Equipamiento del Parque Ecológico tercera Etapa. Municipio de Acatic.

Central Camionera

Jalostotitlán

SECRETARÍA DE PLANEACIÓN // FONDEREG



“Se generaron 100 fuentes de empleo en instalaciones adecuadas”



Ampliación del tramo carretero en la Delegación Allende

38



Más de
17 mil

personas beneficiadas

Beneficia a más de 2,000 personas directamente y a 15,000 personas indirectamente.



Jesús María

ubicación

\$ 13,170,000.00

inversión

2011

año

Información adicional

- Se disminuyeron los tiempos de traslado hasta en 15 minutos.
- Aumentaron las condiciones de seguridad para los usuarios.
- Tuvo un impacto en la comercialización de bienes y servicios de los habitantes de la región, tales como la agricultura, ganadería, industria textil, artesanías y las festividades de todos los habitantes de los alrededores.
- Obra realizada en dos etapas.

Hicimos más...

- Construcción de empedrados, módulo para ecoguardias y obras complementarias en la zona ecoturística La Barranca del Río Verde (Proyecto Ecoturístico la Barranca del Río Verde segunda etapa). Municipio de Acatic.
- Construcción de Edificio de la Preparatoria. Municipio de Cañadas de Obregón.
- Ampliación de 2 a 8 carriles del Corredor Comercial Ingreso a San Miguel 2 etapa (Corredor Comercial Turístico León - Los Altos - Guadalajara - Aguascalientes). Municipio de San Miguel el Alto.
- Construcción de Escuela de Carreras Técnicas (última etapa). Municipio de San Julián.
- Construcción del Libramiento carretero Corredor San Julián 2 etapa (Corredor Turístico León en los Altos - Guadalajara - Aguascalientes segunda etapa) en el municipio de San Julián.
- Pavimentación en concreto del corredor Jalostotitlán 2 etapa. (Corredor Comercial Turístico - León - Los Altos - Guadalajara - Aguascalientes segunda etapa) en el municipio de Jalostotitlán.
- Rehabilitación de Carretera Tepatitlán vía Jesús María - Arandas - Municipio de San Ignacio Cerro Gordo.

Ampliación del tramo carretero en la delegación Allende

Jesús María



SECRETARÍA DE PLANEACIÓN // FONDEREG

“Se disminuyó el tiempo de traslado en 15 minutos y facilita la comercialización regional”



Núcleo de Feria y Centro de Convenciones Regional



Más de
85 mil

personas beneficiadas

Se beneficia a 50 mil personas de Atotonilco El Alto y a 35 mil personas de municipios vecinos.



Atotonilco el Alto

ubicación

\$ 10,559,166.00

inversión

2009

año

Información adicional

- Aumenta la comercialización de producción y la de los municipios vecinos en un 10% con la reactivación de la feria anual y las convenciones periódicas.
- Se proyectó un impulso al flujo de turismo regional en un 20%.
- Obra realizada en dos etapas.

Hicimos más...

- Remodelación de Plaza e imagen urbana en la localidad de San Luis Soyatlán. Municipio de Tuxcueca.
- Pavimentación con concreto hidráulico en el Boulevard Hidalgo, para el reordenamiento urbano en accesos carreteros (este - oeste) 4a etapa. Municipio de Degollado.
- Modernización y equipamiento de mobiliario urbano del centro histórico tercera etapa. Municipio de Zapotlán del Rey.
- Elaboración de la tercera etapa del proyecto integral de infraestructura turística (Puerto Interior). Municipio de Jocotepec.
- Construcción del Circuito Interior segunda etapa. Municipio de Ocotlán.
- Construcción del Auditorio Cultural Regional primera etapa en Poncitlán.
- Construcción de playa y andadores (Proyecto integral de infraestructura turística segunda etapa. Municipio de Jocotepec.
- Modernización del Tramo carretero Zapotlanejo - La Piedad segunda etapa. Municipio de Atotonilco el Alto.
- Pavimentación del camino de Coinan – Morales. Municipio de Tototlán.

Núcleo de Feria y Centro de Convenciones Regionales

SECRETARÍA DE PLANEACIÓN // FONDEREG

Atotonilco
el Alto



“Aumentó 10% la comercialización de producción regional”

Construcción de Carretera Santa Elena - El Sicuicho



Más de
22 mil

personas beneficiadas

Se beneficia a 2,000 personas del municipio de Ayotlán y otras localidades y a 20,000 indirectamente.



Ayotlán

ubicación

\$ 7,870,000.00

inversión

2011

año

Información adicional

- Se redujo en 20 minutos el tiempo de traslado de los habitantes.
- Mejoró en un 40% la comercialización entre los municipios.
- Se impulsó el turismo.
- Obra realizada en dos etapas.

Hicimos más...

- Construcción de Rastro Intermunicipal Poncitlán - Zapotlán del Rey. Municipio de Poncitlán.
- Modernización segunda etapa de la Av. El Machete Pando. Municipio de Poncitlán.
- Pavimentación con concreto hidráulico en el Boulevard Hidalgo, para el reordenamiento urbano en accesos carreteros (este - oeste) cuarta etapa. Municipio de Degollado.
- Remodelación de plaza pública en la cabecera municipal del municipio de Degollado.
- Empedrado ecológico camino Bicentenario - Panorámico entre la Cuesta de Mezcala San Pedro. Municipio de Poncitlán.

Construcción de Carretera Santa Elena - El Sicuicho

SECRETARÍA DE PLANEACIÓN // FONDEREG

Atotonilco el Alto

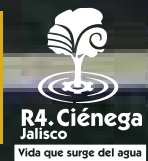

*“Se redujo en 20 minutos el
tiempo de traslado”*

Reordenamiento urbano en accesos carreteros en el municipio de Degollado

44



Más de
10 mil

personas beneficiadas

Se incrementó el nivel de vida y salud de los habitantes por la sustitución de las líneas de agua potable y red de drenaje.



Degollado

ubicación

\$ 13,490,666.67

inversión

2011

año

Información adicional

- Se mejoró la imagen visual en la calle principal de la cabecera municipal.
- Se mejoró la infraestructura vial para la comercialización y seguridad en las vías de acceso.
- Obra realizada en cuatro etapas.

Hicimos más...

- Construcción de empedrado ecológico de San Pedro Itzicán - Cuitzeo (primera etapa). Municipio de Poncitlán.
- Construcción de Parque Ecológico en San Luis Soyatlán (cuarta etapa). Municipio de Tuxcueca.
- Construcción de un segundo nivel y exterior del Mercado Municipal segunda etapa. Municipio de Tototlán.
- Construcción del Núcleo de Feria y Centro Regional de Convenciones (primera etapa). Municipio de Atotonilco el Alto.
- Pavimentación con concreto hidráulico en entronque carretera Chapala – Mezcala. Municipio de Poncitlán.

Reordenamiento urbano en accesos carreteros del municipio

Degollado



SECRETARÍA DE PLANEACIÓN // FONDEREG

*“Es más atractivo para el turismo
y comercialización”*

Malecón de Chapala



Más de
22 mil

personas beneficiadas

Se beneficia a 2,500 personas del municipio de Chapala y a 20,000 personas indirectamente.



Chapala

ubicación

\$9,040,000.00

inversión

2009

año

Información adicional

- Se equipó a zona del malecón para brindar un mayor atractivo tanto a los habitantes como a los visitantes.
- Se aumentaron las zonas de esparcimiento familiar.
- Se amplió la zona de los lancheros que dan servicio a los visitantes para el traslado de la Isla de los Alacranes o paseos en lancha.
- Se implementarán canchas de básquet para los jóvenes así como pistas de skate.
- Obra realizada en tres etapas.

Hicimos más...

- Pavimentación de concreto hidráulico en la Ruta Turística alterna a Capilla de Guadalupe, conocida como la Ruta de los Miradores Turísticos del Pueblo segunda etapa. Municipio de Jamay.
- Construcción de Parque ecológico municipal (Proyecto integral de infraestructura turística de Jocotepec). Municipio de Jocotepec.
- Construcción de Carretera Santa Elena - El Sicuicho segunda etapa y rehabilitación de camino entronque La Noria a La Tijera. Municipio de Ayotlán.
- Pavimentación con concreto hidráulico en la calle Hidalgo de la cabecera municipal (Reordenamiento urbano en accesos carreteros <Este - Oeste> en la cabecera municipal tercera etapa). Municipio de Degollado.
- Construcción de playa y andadores (Proyecto integral de infraestructura turística segunda etapa. Municipio de Jocotepec.

Malecón de Chapala

Chapala

SECRETARÍA DE PLANEACIÓN // FONDEREG



“Mejora estética y equipamiento con zonas de esparcimiento familiar”



Pavimentación Ruta Turística alterna Capilla de Guadalupe

48



Más de

4 mil

personas beneficiadas

Se beneficia de forma directa a 4,600 personas habitantes del municipio, comerciantes y visitantes.



Jamay

ubicación

\$9,200,000.00

inversión

2011

año

Información adicional

- Con esta obra se impulsó el turismo religioso, así como la ruta de miradores turísticos del pueblo.
- Se creó un camino seguro y de fácil tránsito.
- Se promueve el desarrollo comercial y de manufactura de los artesanos de la región.
- Obra realizada en dos etapas.

Hicimos más...

- Ampliación de clínica de primer contacto, segunda etapa. Municipio de Chapala.
- Construcción de Centro Comunitario en Línea. Municipio de Atotonilco el Alto.
- Construcción del Malecón San Juan Cosalá tercera etapa. Municipio de Jocotepec.
- Construcción de Libramiento de Betania primera etapa. Municipio de Ayotlán.
- Construcción de Parque Lineal Río la Pasión segunda etapa. Municipio de Tizapán El Alto.
- Elaboración de la tercera etapa del proyecto integral de infraestructura turística (Puerto Interior). Municipio de Jocotepec.

Pavimentación de la Ruta Turística alterna Capilla de Guadalupe

SECRETARÍA DE PLANEACIÓN // FONDEREG

Jamay



“Impulso al turismo religioso”



Hospital de Urgencias en el municipio de Jocotepec

50



Más de
73 mil

personas beneficiadas

Beneficia a 8 mil habitantes de Jocotepec y a 65 mil de poblaciones vecinas



Jocotepec

ubicación

\$9,400,000.00

inversión

2009

año

Información adicional

- Se crearon fuentes de empleo para 250 habitantes.
- Con esta obra se brinda atención médica gratuita de urgencias y toco cirugías, además de atender las enfermedades de una manera preventiva y ayudar a la población con necesidades económicas para que tengan una mayor calidad de vida.
- Cobertura de atención para 73,000 personas, 8 mil del municipio y 65 mil de localidades cercanas.
- Obra realizada en tres etapas.

Hicimos más...

- Pavimentación Avenida Lázaro Cárdenas en cabecera municipal segunda etapa. Municipio de Poncitlán.
- Empedrado zampeado camino Tototlán - Cerro de la Cruz (Pavimentación de Camino al Santuario del Santo Sabas Reyes primera etapa. Municipio de Tototlán.
- Elaboración de Proyecto Ejecutivo y ampliación con adecuación de espacios del centro de salud de San Luis Soyatlán primera etapa. Municipio de Tuxcueca.
- Revestimiento con Asfalto de Camino Regional Chila el Platanar - Miraflores, tipo D (primera etapa). Municipio de Zapotlán del Rey.
- Elaboración de proyecto ejecutivo para el diagnóstico turístico y de imagen urbana (Proyecto para el desarrollo eco turístico y cultural intermunicipal, Atotonilco el Alto, Ayotlán, Degollado, Tototlán.

Hospital de Urgencias

Jocotepec



SECRETARÍA DE PLANEACIÓN // FONDEREG

“Atención médica gratuita de urgencias y toco cirugías”



Malecón Chantepec en el municipio de Jocotepec



52

Más de
60 mil

personas beneficiadas

Se beneficia a 6,000 personas del municipio de Jocotepec y a 55,000 personas indirectamente.



Jocotepec	\$6'000,000	2009
ubicación	inversión	año

Información adicional

- Se creó un lugar de convivencia y esparcimiento.
- Se generaron fuentes de empleo.
- Se impulsó la economía local para los habitantes, artesanos, restaurantes y recorridos turísticos en lancha, mejorando el nivel de vida para los habitantes del municipio.
- Obra realizada en dos etapas.

Hicimos más...

- Construcción Malecón Turístico primer etapa. Municipio de Tuxcueca.
- Equipamiento Malecón de la localidad el Tepehuaje. Municipio de Tuxcueca.
- Pavimentación de concreto hidráulico en la Ruta Turística alterna a Capilla de Guadalupe, conocida como la Ruta de los Miradores Turísticos del Pueblo segunda etapa. Municipio de Jamay.
- Construcción de Centro Comunitario en Línea. Municipio de Atotonilco el Alto.
- Construcción de Colector de Drenaje Paralelo a la calle Rivera del Lago, etapa terminal en la localidad de San Luis Soyatlán. Municipio de Tuxcueca.

Malecón de Chantepec

Jocotepec

SECRETARÍA DE PLANEACIÓN // FONDEREG



“Un lugar de convivencia que beneficia a los habitantes, artesanos, restaurantes y recorridos turísticos en lancha”

Malecón San Juan Cosalá en el municipio de Jocotepec

54



Más de
40 mil

personas beneficiadas

Crecimiento turístico, fuentes de empleo, espacios recreativos y más...



Jocotepec

ubicación

\$ 7,083,333.00

inversión

2009

año

Información adicional

- Se implementó una dinámica de crecimiento turístico y cultural para formalizar un recorrido turístico dentro de un Plan Maestro de Malecones en la Ribera de Chapala.
- Con esta obra se crearon fuentes de empleo.
- Funge como un lugar de esparcimiento y recreación para los habitantes del municipio y sus visitantes.
- Obra realizada en tres etapas.

Hicimos más...

- Ampliación de Clínica de Primer Contacto primera etapa. Municipio de Chapala.
- Construcción de concreto hidráulico en la calle Bicentenario 590ml, Ruta Turística alterna a Capilla de Guadalupe. Municipio de Jamay.
- Modernización del tramo carretero Zapotlanejo - La Piedad (primera etapa). Municipio de Atotonilco el Alto.
- Modernización del tramo carretero Santa Rosa La Barca primera etapa. Municipio de La Barca.
- Construcción de Carretera Santa Elena el Sicuicho primera etapa. Municipio de Ayotlán.

Malec3n San Juan Cosal3

Jocotepec



SECRETARÍA DE PLANEACIÓN // FONDEREG

“Crecimiento turístico y cultural dentro del Plan Maestro de Malecones”



Malecón "La Marina" en el municipio de Jocotepec

56



Más de
19 mil

personas beneficiadas

Malecón "La Marina" en el municipio de Jocotepec.



Jocotepec

ubicación

\$8,666,667.00

inversión

2009

año

Información adicional

- Se implementó una dinámica de crecimiento turístico - cultural en el centro de la población de Jocotepec, para formalizar el recorrido turístico dentro un Plan Maestro de Malecones. Esto por ser el punto mas importante de expresiones culturales de la ribera de Chapala.
- Obra realizada en cinco etapas.

Hicimos más...

- Modernización de Parque Lineal Delegación San Nicolás (delegaciones San Nicolás y Sta. Cruz de la Soledad primera etapa). Municipio de Chapala.
- Modernización del Tramo carretero Zapotlanejo - La Piedad segunda etapa. Municipio de Atotonilco el Alto.
- Modernización del Tramo carretero Santa Rosa - La Barca, segunda etapa. Municipio de La Barca.
- Empedrado calle Guadalupe Victoria y rehabilitación de fachadas en calle Cardenal (Proyecto Ejecutivo y primer etapa de Imagen Urbana en San Juan Cosalá. Municipio de Jocotepec.
- Construcción de la casa de la cultura tercera etapa. Municipio de Tizapán el Alto.

Malecón "La Marina"

Jocotepec



SECRETARÍA DE PLANEACIÓN // FONDEREG

"Este malecón es el punto más importante de expresiones culturales de la ribera de Chapala"

Proyecto integral de infraestructura en Jocotepec



58

Más de
40 mil

personas beneficiadas

Beneficia a 10,000 personas del municipio de Jocotepec y a 30,000 personas indirectamente.



Jocotepec

ubicación

\$9,740,667.00

inversión

2011

año

Información adicional

- Se proporcionó infraestructura turística, la cual fomentará el empleo y diversificará las actividades en Jocotepec.
- Funge como un espacio para la convivencia familiar.
- Obra realizada en tres etapas.

Hicimos más...

- Modernización del Parque Lineal de las delegaciones de San Nicolás y Sta. Cruz de la Soledad segunda etapa, municipio de Chapala.
- Remodelación de plaza pública, municipio de Degollado.
- Construcción de Camino eco turístico Los sauces - El Zapote primera etapa. Municipio de Tizapán el Alto.
- Construcción de cancha de usos múltiples y cancha de frontón en la localidad de Buenos Aires, municipio de Degollado.
- Rehabilitación en su segunda etapa de la imagen urbana del malecón. Municipio de Chapala.
- Construcción de boulevard de ingreso a la cabecera municipal tercera etapa. Municipio de Tizapán el Alto.



Proyecto integral de infraestructura

Jocotepec



SECRETARÍA DE PLANEACIÓN // FONDEREG

*“Fomenta el turismo en un espacio
apto para la convivencia familiar”*



Modernización del Tramo carretero Santa Rosa - La Barca

60



Más de
150 mil

personas beneficiadas

Se beneficia a 50 mil habitantes de La Barca y a 100 mil personas de otras localidades.



La Barca

ubicación

\$9,314,000.00

inversión

2011

año

Información adicional

- Con este proyecto se disminuyó la congestión vial.
- Se produjo una mayor fluidez vehicular, reduciendo el tiempo de traslado hasta en 25 minutos.
- Mejoró la imagen del municipio, beneficiando a los habitantes y a los turistas visitantes.
- Obra realizada en dos etapas.

Hicimos más...

- Ampliación a cuatro carriles del Ingreso oriente de la ciudad de Ocotlán, Jalisco, primera y segunda etapa: carriles centrales.
- Rehabilitación de redes de drenaje y agua potable en 7 calles (modernización y equipamiento de mobiliario urbano) del centro histórico, municipio Zapotlán del Rey.
- Construcción del Circuito Interior segunda etapa, municipio de Ocotlán.
- Construcción de empedrado ecológico de San Pedro Itzican - Cuitzeo segunda etapa con 4 mts. de corona (Tramo a el Chalpicote) municipio en Poncitlán.
- Construcción del Auditorio Cultural Regional primera etapa en la cabecera municipal de Poncitlán.
- Pavimentación del Camino de Coinan - Morales del 0+000 al 3+000 en el municipio de Tototlán.

Modernización del Tramo carretero Santa Rosa - La Barca

La Barca



SECRETARÍA DE PLANEACIÓN // FONDEREG

*“Mayor fluidez vehicular
reduciendo el tiempo de traslado
en 25 minutos”*

Casa de la Cultura en el municipio de Tizapán El Alto

62



Más de

34 mil

personas beneficiadas

Se beneficia a 4,500 personas del municipio de Tizapan el Alto y a 30,000 personas indirectamente.



Tizapán el Alto

ubicación

\$ 9,865,000.00

inversión

2011

año

Información adicional

- Se construyó un espacio para el fomento de la cultura y la convivencia.
- Con esta obra se incrementa la difusión cultural en el municipio y poblaciones vecinas.
- Los ciudadanos pueden utilizar este espacio para eventos escolares, obras de teatro, recitales, conferencias. Con ello se contribuye al fomento cultural del municipio.
- Obra realizada en tres etapas.

Hicimos más...

- Construcción de relleno sanitario en el Ejido de San Nicolás de Acuña primera etapa. Municipio de Tuxcueca.
- Construcción de cancha de usos múltiples y cancha de frontón en la localidad de Buenos Aires. Municipio de Degollado.
- Construcción de Parque Lineal Río la Pasión segunda etapa. Municipio de Tizapán El Alto.
- Ampliación a cuatro carriles del Ingreso oriente de la ciudad de Ocotlán. Segunda etapa: carriles centrales. Municipio de Ocotlán.
- Pavimentación de Camino a Atotonilquillo a San Juan Tecamatlán 2 kilómetros segunda etapa. Municipio de Poncitlán.

Construcción de la Casa de la Cultura

Tizapán el
Alto

SECRETARÍA DE PLANEACIÓN // FONDEREG

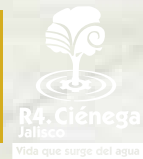

“Un espacio para el fomento a la cultura con aspecto profesional”

Boulevard de ingreso a la cabecera municipal en Tizapán el Alto



Más de
45 mil

personas beneficiadas

El flujo vehicular es más ordenado y controlado.



Tizapán el Alto

ubicación

\$7,150,000.00

inversión

2008

año

Información adicional

- Se beneficia a la economía comercial con la adecuación de las condiciones de la carretera para los transportistas que la transitan.
- Obra realizada en tres etapas.

Hicimos más...

- Construcción del Malecón Turístico primera etapa, municipio de Tuxcueca.
- Equipamiento del Malecón de la localidad el Tepehuaje, municipio de Tuxcueca.
- Construcción de Colector de Drenaje Paralelo a la calle Rivera del Lago, etapa terminal en la localidad de San Luis Soyatlán, municipio de Tuxcueca.
- Modernización segunda etapa de la Av. El Machete Pando, municipio de Poncitlán.
- Construcción de relleno sanitario en el Ejido de San Nicolás de Acuña primera etapa, municipio de Tuxcueca.

Boulevard de ingreso a la cabecera municipal

Tizapán el Alto

SECRETARÍA DE PLANEACIÓN // FONDEREG



“Mejor economía comercial con un flujo vehicular ordenado”



Modernización de Camino Crucero Piedra Gorda - Rancho Nuevo

66



Más de

3 mil

personas beneficiadas

Se beneficia a más de 3 mil habitantes del municipio de Jilotlán de los Dolores y 2 mil personas indirectamente.

Jilotlán de los Dolores

ubicación

\$13,261,250.00

inversión

2012

año

Información adicional

- Se brindó infraestructura básica de caminos a varias comunidades desde Rancho Nuevo a La Loma, Tazumbos, Limoncito de Torres, El Meloncillo, Atravezaño.
- Se consiguió un ahorro en tiempo de traslado de 30 minutos.
- Se impulsó el intercambio de productos agrícolas y ganaderos con otras regiones.
- Obra realizada en cuatro etapas.

Hicimos más...

- Ampliación de la Carretera El Grullo - Autlán - El Grullo - Ciudad Guzmán.
- Ampliación ingreso sur a cabecera municipal en Villa Hidalgo.
- Ampliación del tramo carretero en la delegación de Allende.
- Boulevard y laterales en el municipio de Colotlán.
- Boulevard de ingreso a la cabecera municipal en Tizapán el Alto.
- Carretera vía corta Unión - Tlacuita Lázaro Cárdenas - San Antonio de La Garza.



Modernización de Camino Crucero Piedra Gorda - Rancho Nuevo

SECRETARÍA DE PLANEACIÓN // FONDEREG

Jilotlán de los Dolores



*“Impulsa el intercambio económico
con otras regiones con un ahorro
en tiempo de 30 minutos”*

Construcción del Parque Lineal Río de la Pasión

68



Más de
4 mil

personas beneficiadas

Este proyecto beneficia a habitantes del municipio y visitantes.

La Manzanilla de la Paz

ubicación

\$12,483,000.00

inversión

2011

año

Información adicional

- Con la construcción de esta obra se resolvió la contaminación del Río de la Pasión que producían las aguas residuales vertidas directamente.
- Se aprovecha la oportunidad de la promoción turística y recreativa del municipio y de la región.
- Obra construida en dos etapas.

Hicimos más...

- Construcción de la primera etapa del Centro gastronómico y artesanal.
- Construcción de portales en la calle Hidalgo Norte.
- Construcción del Parque Lineal Río de la Pasión.
- Fortalecimiento Turístico de la Ruta Juan Rulfo.



Construcción del Parque Lineal Río de la Pasión

SECRETARÍA DE PLANEACIÓN // FONDEREG

La Manzanilla
de la Paz



“Un espacio recreativo que promueve el turismo”

Tramo carretero Crucero del Naranjo a la Escondida



70

Más de
2 mil

personas beneficiadas

*Disminución del tiempo de
traslado hasta en 2 horas.*



Pihuamo

ubicación

\$ 9,285,714.00

inversión

2012

año

Información adicional

- Se mejoró la vialidad debido a la ampliación de la sección; con esto se aumentó también el flujo vehicular de 60 a 100 vehículos por hora.
- Disminución del tiempo de traslado hasta en 2 horas.
- Con esta obra se impulsa el intercambio comercial entre las localidades gracias a la favorable condición de las vías de comunicación.
- Obra realizada en tres etapas.

Hicimos más...

- Construcción del centro de convenciones en el municipio de Tamazula de Gordiano.
- Empedrado ahogado en cemento en calles Alcalde, Ogazón, Aldama y Cuauhtémoc del Corredor Turístico Sierra del Tigre, municipio Concepción de Buenos Aires.
- Adoquinamiento e instalación de servicios en la calle Contreras, municipio de Valle de Juárez.
- Pavimento de concreto hidráulico en calle Guanajuato, municipio de Valle de Juárez.
- Construcción de Plazoleta de acceso, municipio de Valle de Juárez.
- Rehabilitación de la Torre Mirador Turístico segunda etapa; municipio de La Manzanilla de la Paz.

Tramo carretero Crucero del Naranjo a la Escondida

Pihuamo



SECRETARÍA DE PLANEACIÓN // FONDEREG

“Se disminuyó hasta en 2 horas los tiempos de traslado”



Construcción del libramiento de Santa María del Oro

72



Más de
7 mil

personas beneficiadas

Se beneficia de forma directa a 700 personas del municipio.

Santa María del Oro

ubicación

\$ 10,614,351.00

inversión

2012

año

Información adicional

- Se mejoró la vialidad al interior de la cabecera municipal.
- Disminución del tiempo de traslado hasta por 20 minutos.
- Se mejoró la rapidez y comodidad de los traslados de las comunidades que se encuentran entre la cabecera municipal de Santa María y los municipios de Valle de Juárez y Quitupan.
- Obra construída en tres etapas.

Hicimos más...

- Ampliación de Boulevard Quitupan - Jiquilpan en el municipio de Quitupan.
- Electrificación El Rodeo - Santa Inés - Soyatal (localidad El Platanillo) (segunda etapa), municipio de Jilotlán de los Dolores
- Pavimentación de vialidad de acceso a Hospital sub regional V4 calle Colón, municipio de Tecalitlán.
- Construcción de Centro de Convenciones tercera etapa, municipio de Tamazula de Gordiano.
- Pavimentación de entronque San Diego - Quitupan - Cotija en el municipio de Quitupan.



Construcción del Libramiento Municipal

Santa María
del Oro



SECRETARÍA DE PLANEACIÓN // FONDEREG

*“Mejora la vialidad interna y
externa disminuyendo el tiempo
hasta por 20 minutos”*

Tramo carretero Tecalitlán - Tuxpan



74

Más de
17 mil

personas beneficiadas

Se beneficia a más de 12 mil personas del municipio de Tecalitlán y 5 mil personas indirectamente.



Tecalitlán

ubicación

\$ 2,800,000.00

inversión

2011

año

Información adicional

- Mayor fluidez vehicular.
- Con la ejecución de este proyecto se mejoró la comunicación con los municipios vecinos, lo que impulsa el desarrollo de las actividades comerciales y el aumento de las fuentes de empleo.
- Se logró un ahorro en tiempo de traslado de aproximadamente 15 minutos.
- Obra construida en dos etapas.

Hicimos más...

- Adoquinamiento entronque Carretera Quitupan - Jiquilpan en el municipio de Quitupan.
- Pavimentación para el mejoramiento de imagen urbana en laterales de ingreso sur Tecalitlán.
- Modernización Camino Crucero Piedra Gorda Rancho Nuevo, (km 0+000 al 8+240) municipio de Jilotlán de los Dolores.
- Adoquinamiento del entronque Valle de Juárez - Jiquilpan en el municipio de Quitupan.
- Construcción de explanada de usos múltiples "escuela secundaria regional 32 t.m.", municipio de Tecalitlán.
- Ampliación y obras de drenaje Camino San Francisco - Los Nogales, municipio de Jilotlán de los Dolores.

Tramo carretero Tecalitlán - Tuxpan

Tecalitlán



SECRETARÍA DE PLANEACIÓN // FONDEREG

*“Impulsa las actividades
comerciales que aumentan las
fuentes de empleo”*

Fortalecimiento al Corredor Turístico Sierra del Tigre

76



Más de
7 mil

personas beneficiadas

Con estas obras se beneficia a toda la población del municipio y a los turistas que lo visitan.



Mazamitla

ubicación

\$24,565,667.00

inversión

2012

año

Información adicional

- Se mejoraron las condiciones de los caminos y de las calles favoreciendo también el Corredor Turístico Sierra del Tigre.
- Se utilizó empedrado ecológico para las calles. Con ello se redujo el polvo producido por el constante paso de los usuarios del corredor (alrededor de 10,000 eco turistas), mismo que afectaba directamente a los habitantes de la localidad.
- Se mejoró el aspecto de la cabecera municipal para el desarrollo de la convivencia, la recreación y la imagen urbana.
- Obras realizadas en cinco etapas.

Hicimos más...

- Construcción de Puente Vehicular Playa Colorada, municipio Jilotlán de los Dolores.
- Ampliación de Andador y Malecón Laguna de Guadalupe en el municipio de Quitupan.
- Construcción de clínica de salud en la localidad de La Loma, municipio de Jilotlán de los Dolores.
- Construcción de empedrado ahogado en cemento en dos calles para el parque lineal sobre el Andador del Río de la Pasión en La Manzanilla de La Paz.
- Adoquinado en dos calles de la cabecera municipal, fortalecimiento turístico de Valle de Juárez.

Fortalecimiento al Corredor Turístico Sierra del Tigre

Mazamitla

SECRETARÍA DE PLANEACIÓN // FONDEREG



*“Empedrado ecológico para el paso
de 10,000 ecoturistas”*



Fortalecimiento Turístico de la Ruta Juan Ruflo

78



Más de
312 mil

personas beneficiadas

Beneficia a 50 mil personas del municipio y otras localidades.



Amacueca

ubicación

\$3,571,000.00

inversión

2011

año

Información adicional

- Incremento en la calidad de vida a los habitantes.
- Obra realizada en una etapa.

Hicimos más...

- Empedrado de 9 calles para la imagen urbana en el centro histórico, fortalecimiento turístico de la ruta Juan Ruflo, municipio de Amacueca.
- Construcción de Andador Sur Carretera Huescalapa - Zapotiltic (Corredor Turístico Zapotiltic - Tuxpan), municipio de Zapotiltic.
- Ampliación de ingreso norte de Ciudad Guzmán Laguna (Corredor turístico Sierra del Tigre Atoyac - Gómez Farías Laguna Zapotlán el Grande Juegos Panamericanos 2011), municipio de Zapotlán el Grande
- Construcción de ingreso con empedrado ahogado en cemento Carretera Guadalajara - Tapalpa por las calles Hidalgo e Independencia (infraestructura turística del Corredor Turístico Sierra de Tapalpa), municipio de Atemajac de Brizuela.
- Construcción de empedrado zampeado en 6 calles del centro histórico en la cabecera municipal de Teocuitatlán de Corona, como conexión al Corredor Turístico de la Sierra del Tigre.



Fortalecimiento turístico de la Ruta Juan Rulfo

Amacueca



SECRETARÍA DE PLANEACIÓN // FONDEREG

“Una mejor calidad de vida”



Construcción de Rastro Regional

80



Más de

8 mil

personas beneficiadas

Aproximadamente beneficia a 50 mil personas del municipio y otras localidades.

San Gabriel

ubicación

\$678,000.00

inversión

2011

año

Información adicional

- Servicio para los habitantes de San Gabriel y los municipios aledaños.
- Obra realizada en dos etapas.

Hicimos más...

- Remodelación de imagen urbana en el barrio Los Equipaleros, de la cabecera municipal de Zacoalco de Torres.
- Construcción de central camionera del Corredor Turístico Tuxpan - Zapotiltic, municipio de Tuxpan.
- Remodelación y equipamiento de plaza de la localidad de Unión de Guadalupe, (Corredor Turístico Sierra del Tigre Atoyac - Gómez Farías - Laguna Zapotlán el Grande Juegos Panamericanos 2011), (1 de 3) municipio de Atoyac .
- Construcción de Puente Vehicular la Loma Chachautlán, municipio de Tolimán.
- Adoquinamiento de calle Allende en Atoyac, (Corredor Turístico Sierra del Tigre Atoyac - Gómez Farías - Laguna Zapotlán el Grande Juegos Panamericanos 2011).





Construcción de Rastro Regional

San Gabriel

SECRETARÍA DE PLANEACIÓN // FONDEREG



*“50 mil beneficiados del municipio
y otras localidades”*



Construcción de portales en la calle Hidalgo Norte



Más de

3 mil

personas beneficiadas

Se mejoró la imagen urbana fomentando desarrollo económico de la zona.



Techaluta de Montenegro
ubicación

\$2,000,000.00

inversión

2011

año

Información adicional

- Además de generar empleos y mejorar la calidad de vida de los habitantes y visitantes.
- Infraestructura turística del Corredor Turístico de Sierra de Talpa.
- Obra realizada en una etapa.

Hicimos más...

- Construcción del espacio recreativo La Loma en el municipio de Tapalpa, segunda etapa, (infraestructura turística del Corredor Turístico Sierra de Tapalpa).
- Construcción de refugio temporal para atender eventualidades y desastres en la localidad de San Marcos, municipio de Tonila.
- Construcción de aula para Colegio de Bachilleres en Techaluta de Montenegro.
- Construcción del Libramiento San Gabriel, municipio de Sayula (fortalecimiento turístico de la ruta Juan Rulfo).
- Construcción de locales en centro recreativo La Loma (infraestructura Turística del Corredor Sierra de Tapalpa, construcción de espacio recreativo La Loma).
- Renovación de imagen urbana en el Barrio Los Equipaleros de la cabecera municipal de Zacoalco de Torres.



Construcción de portales en la calle Hidalgo Norte

Techaluta de Montenegro

SECRETARÍA DE PLANEACIÓN // FONDEREG



“Fomenta el desarrollo económico de la zona”



Reconstrucción de Carretera Huescalapa - Zapotiltic

84



Más de
15 mil

personas beneficiadas directamente

Beneficia indirectamente a 7 mil personas por día.



Zapotiltic

ubicación

\$14,600,000.00

inversión

2009

año

Información adicional

- Se mejoró las vialidades, seguridad a los peatones y automovilistas.
- Se tiene un ahorro en tiempo de 10 minutos.
- Obra realizada en tres etapas.

Hicimos más...

- Mejoramiento a la imagen urbana de la cabecera municipal de Atemajac de Brizuela, (infraestructura turística del Corredor Turístico Sierra de Tapalpa
- Construcción de empedrado sangre de pichón, agua potable y red de drenaje en la calles Zaragoza y Ramón Corona, municipio de Amacueca, (fortalecimiento turístico de la Ruta Juan Rulfo segunda etapa.
- Construcción de empedrado en calle principal de la localidad Ferrería de Tula, (infraestructura turística del Corredor Sierra de Tapalpa, rescate de la fundidora en Ferrería de Tula.
- Construcción de un Centro Comunitario en Línea, municipio de Sayula.
- Pavimentación calle Hidalgo primer ingreso a la cabecera municipal de San Gabriel (pavimentación de concreto hidráulico en los ingresos a San Gabriel Ruta Juan Rulfo.)
- Rehabilitación de red de agua potable, línea de drenaje y empedrado en calles Juárez, La Paz, Javier Mina, Prolongación 16 de Septiembre municipio de Amacueca.

Reconstrucción de Carretera Huescalapa - Zapotiltic

SECRETARÍA DE PLANEACIÓN // FONDEREG

Zapotiltic



*"Mayor seguridad a 7 mil personas
por día"*

Centro de Salud de Primer Contacto

86



Más de
2 mil

personas beneficiadas directamente

Beneficia indirectamente a 6 mil personas.

Zapotitlán de Vadillo

ubicación

\$ 6,375,000.00

inversión

2011

año

Información adicional

- Se brindan servicios que permiten la prevención de enfermedades y la atención de primer contacto.
- Obra realizada en dos etapas.

Hicimos más...

- Rehabilitación del Auditorio Municipal de Amacueca (fortalecimiento turístico de la ruta Juan Rulfo tercera etapa).
- Pavimentación de calle Juárez segundo ingreso a la cabecera municipal de San Gabriel (pavimentación de concreto hidráulico en los ingresos a San Gabriel Ruta Juan Rulfo).
- Elaboración de estudio de corredores para la promoción turística de la Región Centro Occidente (fase 1).
- Construcción del empedrado zampeado de la calle Zaragoza, municipio de Teocuitatlán de Corona (conexión al corredor turístico Sierra del Tigre con el municipio de Concepción de Buenos Aires tercera etapa).
- Construcción de plazoleta de los Hombres Ilustres (conexión al Corredor Turístico Sierra del Tigre con el municipio de Concepción de Buenos Aires tercera etapa), municipio de Teocuitatlán de Corona.
- Construcción de Arcos de ingreso en la Av. Rubén Ramírez Flores de la cabecera municipal de Zacoalco de Torres, (imagen urbana Barrio Los Equipaleros tercera etapa).





Centro de Salud de Primer Contacto

Zapotitlán de Vadillo



Hábitat natural de la cultura

SECRETARÍA DE PLANEACIÓN // FONDEREG

“Prevención de enfermedades y atención de primer contacto”



Infraestructura Turística Regional

88



Más de
10 mil

personas beneficiadas

Se beneficia a 10,000 personas del municipio de El Grullo.



El Grullo

ubicación

\$ 7,500,000.00

inversión

2009

año

Información adicional

- Se brindó a la región y a la ciudad un jardín más vistoso y cómodo para la ciudadanía en general.
- Se fomentó el turismo.
- Se construyó un espacio de convivencia digno.
- Obra construida en una etapa.

Hicimos más...

- Construcción de Centro Comunitario en Línea, municipio de Tonaya.
- Rehabilitación Puente Vehicular calle Juárez en la Piñuela, municipio de Unión de Tula .
- Construcción Centro Cultural Intermunicipal en la cabecera municipal de Ejutla.
- Construcción Libramiento Carretero Av. Juárez - Carretera Federal 80, municipio de Unión de Tula.
- Construcción del Puente Vehicular Libramiento Bicentenario, municipio de Unión de Tula.
- Interconexión Carretera federal 80 - Carretera estatal Juchitlán - Los Guajes (segunda etapa), municipio de Juchitlán.

Infraestructura Turística Regional

El Grullo

SECRETARÍA DE PLANEACIÓN // FONDEREG



“Fomenta el turismo con un espacio de convivencia digno”



Construcción Tramo carretero Soyatlán del Oro - Trigo de Alteñas



90

Más de
3 mil

personas beneficiadas

Se beneficia indirectamente a 12 mil personas. Se obtuvo un ahorro en tiempo de 10 minutos.

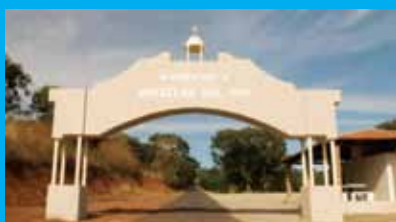

Atengo

ubicación

\$ 4,389,235.00

inversión

2009

año

Información adicional

- Se fomentó la apertura de mercados y cadenas productivas.
- Se brindó una mejor vialidad y comunicación entre municipios.
- Se redujo el tiempo en traslados.
- Obra realizada en tres etapas.

Hicimos más...

- Construcción de tramo carretero La Tinaja - Rancho Viejo tercera etapa en el municipio de Juchitlán.
- Rehabilitación del tramo norte - sur del Camino Chiquilistlán - Los Llanitos que conecta con el municipio de Atemajac de Brizuela y Cocula tercera etapa, en el municipio de Chiquilistlán.
- Complemento de la construcción de la Preparatoria de Tuxcacuesco.
- Construcción de la Carretera Tuxcacuesco - El Camichín tercera etapa municipio de Tuxcacuesco.
- "Mejoramiento de imagen urbana del centro histórico zona aledaña al Templo Antiguo (Proyecto Turístico primera etapa)" en la cabecera municipal de Tenamastlan.
- Construcción del Centro Regional de Natación El Grullo cuarta etapa.

Construcción Tramo carretero Soyatlán del Oro - Trigo de Alteñas

Atengo

SECRETARÍA DE PLANEACIÓN // FONDEREG



“Abre mercados y cadenas productivas”



Construcción Carretera Ejutla - Presa Las Piedras y Proyecto ecoturístico Presa Basilio B.

92



Más de
350

personas beneficiadas

Beneficia indirectamente a 12 mil personas. Se obtuvo un ahorro en tiempo de 10 minutos.



Ejutla

ubicación

\$ 3,200,000.00

inversión

2011

año

Información adicional

- Se mejoraron las condiciones de vida de habitantes y pescadores de la región.
- Se mejoró el turismo regional creando un lugar de convivencia en la presa Basilio Vadillo (Las Piedras), el cual contribuye al desarrollo económico de la zona.
- Obra realizada en dos etapas.

Hicimos más...

- Construcción de Carretera Tuxcacuesco el Camichín segunda etapa, municipio Tuxcacuesco.
- Conclusión de Tramo carretero tipo C San Miguel - El Palmar, municipio de El Limón.
- Construcción de Tramo carretero cruce de Tinaja a Rancho Viejo segunda etapa, municipio de Juchitlán.
- Pavimentación calle Santos Degollado 6.25 ancho en Tenamaxtlán (construcción de la última etapa de vía de comunicaciones en la localidad de Juanacatlán, conectando a los municipios de Atengo, Ayutla y Tenamaxtlán).
- Conclusión de ingreso a El Limón Vía Corta municipio de El Limón.
- Modernización del libramiento Atengo - Tenamaxtlán - Tecolotlán tercera etapa, en el municipio de Tenamaxtlán

**Construcción Carretera Ejutla - Presa Las
Piedras y proyecto ecoturístico Presa
Basilio Badillo**

Ejutla



**R7. Sierra
Jalisco de Amula**
Tenacidad que produce

SECRETARÍA DE PLANEACIÓN // FONDEREG

*“Mejores condiciones de vida para
habitantes, pescadores y turistas”*

Tramo Carretero La Labor - El Palmar



Más de

2 mil

personas beneficiadas

Beneficia a 700 personas del municipio de Ejutla y a más de 2 mil personas indirectamente.



Ejutla

ubicación

\$ 9,054,000.00

inversión

2011

año

Información adicional

- Se mejoraron las vías de acceso y las condiciones de vida de los residentes y visitantes a este municipio.
- Se generaron empleos temporales.
- Se construyó una casa de salud en la localidad La Labor. Este proyecto ayuda a proporcionar servicios básicos a las localidades propias y vecinas a este municipio.
- Obra construida en dos etapas.

Hicimos más...

- Construcción de obra de interconexión Carretera Federal 80 - Carretera Estatal Juchitlán - Los Guajes, municipio de Juchitlán.
- Rehabilitación de pavimento asfáltico de caminos intermunicipales, municipio de Tecolotlán.
- Construcción de pavimento asfáltico del Camino a San José de los Villaseñor, municipio de Tecolotlán.
- Construcción de Carretera San Isidro segunda etapa, municipio de Tonaya.
- Rehabilitación del Tramo norte - sur del camino Chiquilistlán - Los Llanitos que conecta con el municipio de Atemajac de Brizuela y Cocula, segunda etapa
- Construcción de camino tipo C Tonaya - Las Liebres segunda etapa, municipio de Tonaya.
- Construcción de la Carretera Unión de Tula Tacotán (etapa final) en el municipio Unión de Tula.

Tramo carretero La Labor - El Palmar

Ejutla



SECRETARÍA DE PLANEACIÓN // FONDEREG

*“Mejores vías de acceso para
residentes y visitantes”*



Ampliación de la Carretera El Grullo - Autlán en tramo carretero El Grullo - Ciudad Guzmán

96



Más de

5 mil

personas beneficiadas

Proporciona mayor seguridad del peatón y al automovilista gracias al alumbrado, señalización y semaforización del tramo. Asimismo, se logró un ahorro de 5 minutos en el tiempo de traslado.



El Grullo

ubicación

\$ 4,000,000.00

inversión

2008

año

Información adicional

- Mejores condiciones de tránsito.
- Desahogo de 5 vialidades.
- Se consiguió una capacidad para un aforo de 400 vehículos/hora.
- Se mejoraron las condiciones de tránsito ya que se tuvo un mayor desahogo de las vialidades que cruzan o se encuentran dentro de esta vialidad colectora.
- Con este proyecto se dio un mayor impulso económico ya que esta zona se está convirtiendo en una importante zona comercial.
- Obra realizada en una etapa.

Hicimos más...

- Construcción de Puente Vehicular Libramiento Bicentenario, municipio de Unión de Tula.
- Construcción de Centro Cultural Intermunicipal en la cabecera municipal de Ejutla.
- Construcción y equipamiento del centro de "producción masiva de insecto parasitoide asfalangia - endius musidifurax para el control de las moscas", municipio de El Limón.
- Rehabilitación de puente vehicular calle Juárez en La Piñuela, municipio de Unión de Tula.
- Construcción de ingreso principal a El Limón sobre la Carretera el Grullo - Ciudad Guzmán primera etapa, municipio El Limón.
- Construcción del Centro Regional de Natación en el municipio de El Grullo, tercera etapa.
- Construcción Libramiento Carretero Av. Juárez - Carretera Federal 80, municipio de Unión de Tula.

**Ampliación de la Carretera
El Grullo - Autlán en tramo carretero
del cruce El Grullo - Ciudad Guzmán**

SECRETARÍA DE PLANEACIÓN // FONDEREG

El Grullo



*“Aforo de 400 vehículos y mayor
impulso económico”*

Carretera que comunica a Chamela con la Carretera 510

98



Más de
10 mil

personas beneficiadas

Beneficia indirectamente a 100 mil personas de otras localidades.

Villa Purificación

ubicación

\$ 8,450,000.00

inversión

2011

año

Información adicional

- Se agilizó el tránsito con un ahorro de tiempo de 20 minutos.
- Obra realizada en dos etapas.

Hicimos más...

- Construcción del Libramiento para Cihuatlán segunda etapa, municipio de Cihuatlán.
- Adecuación de campo deportivo Tecomates en la localidad de Los Tecomates, municipio de Casimiro Castillo.
- Construcción de Unidad Básica de Recuperación UBR cabecera municipal, municipio de Villa Purificación .
- Pavimento de concreto hidráulico en calle Mariano Bárcenas entre Vicente Guerrero y Obregón (Autlán de la Grana), municipio de Autlán de Navarro.
- Construcción de calle Libramiento sur oeste cabecera municipal primera etapa, municipio de Villa Purificación.
- Construcción del puente Lagunillas de Macuaca - Tequesquitlan primera etapa, municipio de Cuautitlán de García Barragán.
- Construcción del Puente Vehicular de la Localidad de San Miguel segunda etapa, municipio de Villa Purificación.
- Pavimentación con asfalto de la carretera de La Huerta Nacastillo.



Carretera que comunica a Chamela con la carretera 510

SECRETARÍA DE PLANEACIÓN // FONDEREG

Villa Purificación



R8. CostaSur
Jalisco
Generosidad de mar y tierra

*“Ahorro de 20 minutos en tiempo
de traslado”*

Construcción de un Complejo Deportivo Regional

100



Más de

2 mil

personas beneficiadas

Beneficia a las colonias: Bobadilla, Coopinote, El Calvario, Loma Bonita, La Floresta, El Pitillal; así como a la Preparatoria Regional y a la Secundaria Técnica 81.



Puerto Vallarta

ubicación

\$ 11,900,000.00

inversión

2007

año

Información adicional

- Contribuye a la preparación de atletas a nivel municipal y regional para eventos deportivos a nivel nacional.
- Obra realizada en una etapa.

Hicimos más...

- Construcción de empedrado ahogado en cemento Carretera 200 de la Cumbre Majahuas, municipio de Tomatlán.
- Construcción de camino tipo C en concreto asfáltico en el Tramo Tuito - Tehuamixtle, municipio de Cabo Corrientes.
- Construcción de ingreso carretero de la gasera a camellones de cabecera municipal, municipio de Tomatlán.
- Rehabilitación de cancha de fútbol cabecera municipal, municipio de Cabo Corrientes.
- Pavimentación de concreto hidráulico carretera a Las Palmas del Crucero Las Juntas hasta la localidad de Las Palmas ingreso a Ixtapa, cuatro carriles tipo A4 primera etapa, municipio Puerto Vallarta.
- Construcción de empedrado ecológico Cruz de Loreto - San Carlos, (segunda etapa) municipio de Tomatlán.
- Construcción primera etapa Rastro tipo TIF, municipio de Tomatlán.

Construcción de un Complejo Deportivo Regional

Puerto Vallarta

SECRETARÍA DE PLANEACIÓN // FONDEREG



“Preparamos atletas de la región para competencias nacionales”

Equipamiento de Rastro TIF

102



Más de

54 mil

personas beneficiadas

Beneficia a los habitantes de Tomatlán y de los municipios aledaños



Tomatlán

ubicación

\$ 28,580,000.00

inversión

2012

año

Información adicional

- Proyecto, construcción y equipamiento de Rastro Tipo Inspección Federal.
- Los productos cárnicos que se procesan en el Rastro TIF son de alta calidad y valor agregado.
- Contribuyen a que en la región los consumidores lleven a sus hogares carne de mayor calidad.
- Los productores pueden comerciar sus productos con el respaldo TIF.
- Obra realizada en tres etapas.

Hicimos más...

- Construcción de Puente Vehicular sobre Río Ameca, en la localidad La Cofradía de Camotlán, municipio de San Sebastián del Oeste.
- Construcción de Andador José María Pino Suárez, municipio de Tomatlán.
- Construcción de vado vehicular en río "Agua Caliente", en la localidad El Ocotillo, municipio de Tomatlán.
- Electrificación en Guamúchil, municipio de Tomatlán.
- Pavimento en concreto hidráulico de Av. Los Poetas entre Av. México y Pirulí (Víctor Iturbe es la misma de Av. Diamante), municipio de Puerto Vallarta.
- Construcción del tramo carretero tipo C Tuito - Chacala tercera etapa, municipio de Cabo Corrientes.
- Rehabilitación del tramo carretero Tomatlán - Conafrut, municipio de Tomatlán.
- Construcción del tramo carretero tipo C Tuito - Chacala cuarta etapa, municipio de Cabo Corrientes.



Equipamiento de Rastro TIF

Tomatlán

SECRETARÍA DE PLANEACIÓN // FONDEREG



“Exportamos carne con estándares de calidad”



Fortalecimiento a la Ruta del Peregrino

104



Más de

8 mil

personas beneficiadas

*Beneficia a 1 millón
de personas de otras
localidades indirectamente.*



Talpa de Allende

ubicación

\$ 10,315,505.00

inversión

2011

año

Información adicional

- Modernización de ingreso y foro al aire libre.
- Construcción del ingreso carretero ya que integra la imagen urbana planteada para la comunidad, cuenta con andador, fuente e iluminación.
- Contribuye a impulsar el turismo.
- Propicia la práctica del deporte por parte de los pobladores.
- Obras realizadas en dos etapas.

Hicimos más...

- Construcción del Camino Ayutla el Tambor en su segunda etapa del municipio de Ayutla.
- Construcción de Planta de Tratamiento de Aguas Residuales y Colector en Cuyutlán, municipio de Mixtlán.
- Construcción de puente vehicular y peatonal al noroeste de cabecera municipal de Cuautla, en las calles de Ignacio Zaragoza, Juárez entroncando con carretera como infraestructura para el fortalecimiento del andador del peregrino, municipio de Cuautla.
- Construcción del camino tipo C Tepospizaloya, los arrastres en su cuarta etapa en el municipio de Ayutla.
- Construcción de empedrado en la calle Juárez de la cabecera municipal en la calle Zaragoza a la de Hijos Ausentes, como infraestructura para el fortalecimiento del andador del peregrino, municipio de Cuautla.
- Construcción de albergue en la localidad Amatanejo, (Fortalecimiento a la Ruta del Peregrino "Construcción de Albergue Los Copales, Albergue Amatanejo y Albergue Los Reyes") San Sebastián del Oeste.
- Construcción de Puente Vehicular Los Ocotes, sobre el camino Talpa de Allende a Los Ocotes primera etapa, en el municipio de Talpa de Allende.

Fortalecimiento de la Ruta del Peregrino

Talpa de Allende



SECRETARÍA DE PLANEACIÓN // FONDEREG

“Impulsa el turismo y el deporte con un ingreso que integra la imagen urbana”



Construcción del Puente Los Ocotes del Camino Talpa - Cabos

106



Más de
10 mil

personas beneficiadas

*Infraestructura para
comunicar a las
comunidades, la cabecera
municipal, y otros
municipios*



Talpa de Allende

ubicación

\$ 7,577,495.00

inversión

2011

año

Información adicional

- Infraestructura a las vías de comunicación entre las comunidades y la cabecera municipal, así como también con otros municipios.
- Se redujo el tiempo de recorrido de 40 minutos a 20 minutos.
- Obra realizada en dos etapas.

Hicimos más...

- Modernización de Camino Guachinango - Zacatongo municipio de Mascota, municipio de Guachinango rehabilitación Carretera Santa Elena Cuyutlán, municipio de Mixtlán.
- Construcción de planta de tratamiento de aguas residuales en la localidad de Santiago de Pinos, municipio de San Sebastián del Oeste.
- Pavimentación para la modernización del camino rural tipo C de Atenguillo a El Ranchito - Santa Bárbara a San José de los Andrade primera etapa, municipio de Atenguillo.
- Modernización de Camino Guachinango Zacatongo, municipio de Mascota segunda etapa, tipo D municipio de Guachinango.
- Construcción de Albergue en la localidad Los Copales, (fortalecimiento a la Ruta del Peregrino <Construcción de Albergue Los Copales, Albergue Amatanejo y Albergue Los Reyes>) San Sebastián del Oeste.
- Construcción de empedrado ahogado en cemento en el acceso a Mascota en una longitud de 800 ml (Primera etapa de la Rehabilitación del acceso a la Carretera Guadalajara - Mascota - Puerto Vallarta), en el municipio de Mascota.
- Construcción de Albergue en la localidad Los Reyes, (Fortalecimiento a la Ruta del Peregrino <Construcción de Albergue Los Copales, Albergue Amatanejo y Albergue Los Reyes>) San Sebastián del Oeste

Construcción del Puente Los Ocotes del Camino Talpa - Cabos

Talpa de Allende

SECRETARÍA DE PLANEACIÓN // FONDEREG



“El tiempo de recorrido se redujo a la mitad”



Construcción de Carretera La Joya - Magdalena

108



Más de
950

personas beneficiadas directamente

Se beneficia a 3,500 personas indirectamente.

Magdalena
ubicación

\$1,666,667.00
inversión

2009
año

Información adicional

- Se mejoró la vialidad entre las comunidades y la cabecera municipal.
- Ahorro de tiempo de traslado de 15 minutos.
- Construcción de la segunda etapa de la obra.

Hicimos más...

- Construcción de Carretera La Joya Magdalena segunda etapa.
- Reconstrucción de Carretera Huescalapa - Zapotiltic.
- Terminación de Carretera Cuquío - Las Cruces.





Construcción de Carretera La Joya - Magdalena segunda etapa

Magdalena

SECRETARÍA DE PLANEACIÓN // FONDEREG



*“Ahorro de 15 minutos para conectar
a la cabecera municipal”*

Empedrado ahogado en concreto en calle Hidalgo Obregón



110

Más de
10 mil

personas beneficiadas directamente

De manera indirecta beneficia a 75,000 personas que transitan por la zona.



San Marcos

ubicación

\$4,750,000.00

inversión

2011

año

Información adicional

- Fortalecimiento de imagen urbana para el Corredor de la Ruta Arqueológica.
- Obra realizada en una etapa.

Hicimos más...

- Carretera que comunica a Chamela a la Carretera 510.
- Construcción de empedrado ahogado en concreto en la calle Hidalgo Obregón segunda etapa.
- Construcción de empedrado ahogado en concreto en la calle Hidalgo Obregón.
- Construcción de nuevo ingreso a Tala cuarta etapa.
- Construcción de parque lineal y remodelación centro histórico.
- Fortalecimiento a la Ruta del Peregrino.



Construcción de empedrado ahogado en concreto en la calle Hidalgo Obregón

San Marcos



SECRETARÍA DE PLANEACIÓN // FONDEREG

“Fortalece la imagen urbana para el Corredor de la Ruta Arqueológica”



Construcción de nuevo ingreso a Tala

112



Más de
75 mil

personas beneficiadas directamente

Beneficia de manera indirecta a 30,000 personas



Tala

ubicación

\$4,750,000.00

inversión

2011

año

Información adicional

- Esta obra facilitó el ingreso tanto a los habitantes del municipio, como a los municipios vecinos, contribuyendo al incremento de visitantes y turistas.
- Construcción de la cuarta etapa de la obra.

Hicimos más...

- Carretera que comunica a Chamela con la Carretera 510.
- Construcción de empedrado ahogado en concreto en la calle Hidalgo Obregón segunda etapa.
- Construcción de empedrado ahogado en concreto en la calle Hidalgo Obregón.
- Construcción de nuevo ingreso a Tala cuarta etapa.
- Construcción de parque lineal y remodelación del centro histórico.
- Fortalecimiento a la Ruta del Peregrino.



Construcción de nuevo ingreso a Tala cuarta etapa

Tala

SECRETARÍA DE PLANEACIÓN // FONDEREG



*“Incremento en el número de
visitantes”*



Terminación de Carretera Cuquío - Las Cruces

114



Más de
10 mil

personas beneficiadas

Con la reducción en el tiempo de traslado de aproximadamente 10 minutos.



Cuquío

ubicación

\$ 12,837,500.00

inversión

2011

año

Información adicional

- Contribuye con el acceso a servicios públicos.
- Mejoraron las condiciones de traslado de estudiantes, productos agropecuarios y víveres.
- Obra construida en dos etapas.

Hicimos más...

- Ampliación de la carretera asfaltada San Cristóbal de la Barranca - La Lobera tercera etapa en el municipio de San Cristóbal de la Barranca.
- Construcción de la Unidad médica municipal de atención de urgencias y estabilización de pacientes segunda etapa, en la cabecera municipal de Acatlán de Juárez.
- Pavimentación de concreto estampado en una calle de la cabecera municipal (Infraestructura Turística 5 etapa - Remodelación de la calle Guadalupe Victoria, de Hidalgo a Antonio Orozco) en el municipio de Zapotlanejo.
- Terminación de la construcción del tramo carretero Cuquío - Las Cruces, en el municipio de Cuquío.
- Reconstrucción del empedrado y colocación de huellas de adoquín en el camino acceso a La Higuera (Ruta eco turística Tacotlán La Higuera segunda etapa, municipio de Ixtlahuacán del Río).

Terminación de Carretera Cuquío - Las Cruces

Cuquío



SECRETARÍA DE PLANEACIÓN // FONDEREG

“10 minutos menos en tiempo de traslado de estudiantes, además de productos agropecuarios y víveres”



Construcción de parque lineal y remodelación del centro histórico

116



Más de

10 mil

personas beneficiadas

Beneficia a industriales y comerciantes del municipio, a vecinos de las regiones centro, sur, sureste, ciénega y altos sur.



Zapotlanejo

ubicación

\$ 32,639,496.00

inversión

2011

año

Información adicional

- Con la ejecución de este proyecto, se dignifica la imagen del centro histórico, lo que lo hace más atractivo para los consumidores de la industria y comercio textil locales y foráneos.
- Obra construida en cinco etapas.

Hicimos más...

- Ampliación de colector en la cabecera municipal segunda etapa, municipio de Villa Corona.
- Construcción de Colector Pluvial Independencia segunda etapa, municipio de Tlaquepaque.
- Construcción de sala de cómputo en primaria Justo Sierra en la localidad de San Antonio Juanacaxtle, municipio de Juanacatlán.
- Construcción del libramiento en El Rodeo del corredor vial que conecta Chapala y El Salto con conexión a la carretera Santa Rosa - La Barca segunda etapa. Municipio de Ixtlahuacán de los Membrillos.



Construcción del parque lineal y remodelación del centro histórico

Zapotlanejo



SECRETARÍA DE PLANEACIÓN // FONDEREG

“Un centro histórico más atractivo para la industria y comercio textil”



Contenido

por obra

PAG	OBRA	MUNICIPIO
18	Centro de Salud del municipio de Mezquitic	Mezquitic
20	Pavimentación del Tramo carretero Temastlán - Santa Rita en Totatiche	Totatiche
22	Construcción de boulevard y laterales	Colotlán
24	Construcción de Casa del Estudiante Santiago Tlatelolco	Colotlán
26	Módulo de feria en el municipio de Unión de San Antonio	Unión de San Antonio
28	Rehabilitación de cruceo carretero	San Diego de Alejandría
30	Fortalecimiento económico y cultural - Ingreso a San Juan de los Lagos	San Juan de los Lagos
32	Modernización de la Carretera Teocaltiche - Villa Hidalgo	Teocaltiche
34	Carretera Vía Corta Unión de San Antonio - Tlacuitapa Tramo Lázaro Cárdenas - San Antonio de la Garza	Unión de San Antonio
36	Central Camionera en el municipio de Jalostotitlán	Jalostotitlán
38	Ampliación del tramo carretero en la delegación Allende	Jesús María
40	Núcleo de Feria y Centro de Convenciones Regional	Atotonilco el Alto
42	Construcción de Carretera Santa Elena - El Sicuicho	Ayotlán
44	Reordenamiento urbano en accesos carreteros del municipio	Degollado
46	Malecón de Chapala	Chapala
48	Pavimentación de la Ruta Turística alterna Capilla de Guadalupe	Jamay
50	Hospital de Urgencias	Jocotepec
52	Malecón de Chantepec	Jocotepec
54	Malecón San Juan Cosalá	Jocotepec
56	Malecón "La Marina"	Jocotepec
58	Proyecto integral de infraestructura en Jocotepec	Jocotepec
60	Modernización del Tramo carretero Santa Rosa - La Barca	La Barca
62	Construcción de la Casa de la Cultura	Tizapán el Alto
64	Boulevard de ingreso a la cabecera municipal	Tizapán el Alto
66	Modernización de Camino Cruceo Piedra Gorda - Rancho Nuevo	Jilotlán de los Dolores
68	Construcción del Parque Lineal Río de	La Manzanilla de la Paz



PAG OBRA	MUNICIPIO
la Pasión	
70 Tramo carretero del Crucero del Naranjo a La Escondida	Pihuamo
72 Construcción del libramiento de Santa María del Oro	Santa María del Oro
74 Tramo carretero Tecalitlán - Tuxpan	Tecalitlán
76 Fortalecimiento al Corredor Turístico Sierra del Tigre	Mazamitla
78 Fortalecimiento turístico de la Ruta Juan Rulfo	Amacueca
80 Construcción de Rastro Regional	San Gabriel
82 Construcción de portales en la calle Hidalgo Norte	Techaluta de Montenegro
84 Reconstrucción de Carretera Huescalapa - Zapotiltic	Zapotiltic
86 Centro de Salud de Primer Contacto	
88 Infraestructura Turística Regional	Zapotitlán de Vadillo
90 Construcción Tramo carretero Soyatlán del Oro - Trigo de Alteñas	El Grullo Atengo
92 Construcción Carretera Ejutla - Presa Las Piedras y proyecto ecoturístico Presa Basilio Badillo	Ejutla
94 Tramo carretero La Labor - El Palmar	
96 Ampliación de la Carretera El Grullo - Autlán en tramo carretero del cruceo El Grullo - Ciudad Guzmán	Ejutla El Grullo
98 Carretera que comunica a Chamela con la Carretera 510	Villa Purificación
100 Construcción de un Complejo Deportivo Regional	Puerto Vallarta
102 Equipamiento de Rastro TIF	
104 Fortalecimiento a la Ruta del Peregrino	Tomatlán
106 Construcción del Puente Los Ocotes del Camino Talpa - Cabos	Talpa de Allende Talpa de Allende
108 Construcción de Carretera La Joya - Magdalena	Magdalena
110 Empedrado ahogado en concreto en calle Hidalgo Obregón	San Marcos
112 Construcción de nuevo ingreso a Tala Terminación de Carretera Cuquío - Las	Tala
114 Cruces	
116 Construcción de parque lineal y Remodelación del centro histórico	Cuquío Zapotlanejo



2007 - 2012

FONDEREG

PROYECTOS QUE TRANSFORMAN

SECRETARÍA DE PLANEACIÓN



LO HICIMOS PARA TI

Es una publicación digital de la Secretaría de Planeación del Gobierno de Jalisco.

Proyecto a cargo de: Carlos Eduardo Anguiano Gómez y José de Jesús Hernández Barbosa

Coordinador Editorial: Fabiola Livier Ochoa Villanueva

Colaboración de: María del Refugio Jáuregui Yáñez

Revisión y corrección y estilo: Zoraya Melchor Barrera

Diseño: Carlos Ulloa Romero



