

TOMO IV

ANEXO
RESUMEN FINANCIERO
DEL GASTO GUBERNAMENTAL



**QUINTO INFORME
DE GOBIERNO**



Emilio González Márquez

Gobernador Constitucional
del Estado de Jalisco

2007-2013





**QUINTO INFORME
DE GOBIERNO**



ISBN 968-832-582-1

D.R. © 2012 Gobierno de Jalisco

Secretaría General de Gobierno

Oficialía Mayor

Dirección de Publicaciones

Unidad Administrativa Estatal, Edificio C, 1^{er} Piso

Guadalajara, Jalisco, México

www.jalisco.gob.mx

Impreso y hecho en México/Printed and made in Mexico

Índice

1. Introducción	7
2. Ingreso	9
3. Histórico por unidad presupuestal 2006 a 2011	11
4. Distribución del presupuesto	13
5. Ejes del Plan Estatal de Desarrollo y Programas de Gobierno	14
6. Capítulo global del gasto	15
7. Unidad presupuestal y capítulo del gasto	16
8. Inversión pública	18
9. Partida presupuestal global	19
10. Objeto del gasto	26
11. Elementos y categorías programático presupuestales	84

1. Introducción

En el presente documento, se integra el “Anexo de Resumen Financiero del Gasto Gubernamental” que complementa la información expresada en el Quinto Informe de Gobierno de la Administración 2007-2013 que encabeza el C. Emilio González Márquez, Gobernador Constitucional del Estado de Jalisco.

El Resumen Financiero del Gasto Gubernamental contiene los siguientes conceptos:

- Del Ingreso se muestra lo captado por impuestos, derechos, las aportaciones y participaciones federales.
- Concentrado del histórico por unidad presupuestal del 2006 al 2011, este último con cifras preliminares al 31 de diciembre.
- Se presenta en un diagrama la distribución del presupuesto ejercido en el 2011, en el que se identifica a los tres poderes de gobierno, los órganos autónomos, los recursos por participación estatal y federal, así como las aportaciones a municipios.
- Contiene lo ejercido en los cuatro ejes del Plan Estatal de Desarrollo, por cada programa del PED, capítulo del gasto y unidad presupuestal.
- Se presenta la inversión pública estatal con el presupuesto integrado por dependencia y lo ejercido por cada una de éstas.
- Se muestra la descripción concreta del objeto del gasto, elementos y categorías programático presupuestales por cada unidad presupuestal.

2. Ingreso

INGRESO 2011

CONCEPTOS DE INGRESO	ACUMULADO
IMPUESTOS	2,446,527,436
DERECHOS	1,481,221,124
PRODUCTOS	267,076,353
APROVECHAMIENTOS	2,011,290,922
TOTAL INGRESOS ESTATALES	6,206,115,835
PARTICIPACIONES FEDERALES	30,494,313,436
INGRESOS EXTRAORDINARIOS	8,513,356,588
APORTACIONES FEDERALES	25,371,272,227
OTROS APOYOS FEDERALES	3,694,628,238
FONDO DE ESTABILIZACIÓN DE LOS INGRESOS PARA LAS ENTIDADES FEDERATIVAS (FEIEF 2011)	844,737,770
OTROS INGRESOS	803,959,004
TOTAL INGRESOS¹	75,928,383,098

1/ Cifras de Cuentas Públicas Enero a Noviembre - Diciembre Preliminar a la Cuenta Pública Anual.

3. Histórico por unidad presupuestal 2006 a 2011

UP	UNIDAD PRESUPUESTAL	CIERRE 2006 CUENTA PÚBLICA	CIERRE 2007 CUENTA PÚBLICA	CIERRE 2008 CUENTA PÚBLICA	CIERRE 2009 CUENTA PÚBLICA	CIERRE 2010 CUENTA PÚBLICA	PRESUPUESTO EJERCIDO (Cifras preliminares a la cuenta pública anual 2011)
01	PODER LEGISLATIVO	401,409,000	417,545,400	618,630,300	739,000,000	761,170,000	761,170,000
02	DESPACHO DEL GOBERNADOR	5,073,931	5,123,389	6,818,261	11,184,934	6,836,389	6,884,991
03	SECRETARÍA GENERAL DE GOBIERNO	271,515,216	337,800,664	449,359,838	494,663,720	554,986,005	616,096,172
04	SECRETARÍA DE FINANZAS	555,356,877	1,025,279,794	1,607,489,864	1,554,490,054	1,251,093,604	1,894,097,935
05	SECRETARÍA DE DESARROLLO URBANO	3,948,748,510	3,694,351,065	5,680,991,827	6,221,478,747	5,206,797,025	2,854,444,149
06	SECRETARÍA DE DESARROLLO RURAL	911,536,309	764,862,795	1,171,080,785	1,615,014,350	886,966,146	693,922,701
07	SECRETARÍA DE PROMOCIÓN ECONÓMICA	232,016,687	291,032,880	788,163,388	1,436,882,034	723,200,920	848,790,697
08	SECRETARÍA DE TURISMO	55,955,341	57,954,053	214,380,889	337,788,492	755,398,255	208,563,217
09	SECRETARÍA DE EDUCACIÓN	20,876,935,848	22,882,646,323	25,035,142,575	27,482,582,410	30,575,886,151	30,502,897,053
10	SECRETARÍA DE CULTURA	272,153,579	283,286,868	456,137,667	472,231,994	392,799,038	395,126,493
11	SECRETARÍA DE SALUD	3,893,718,484	4,192,976,685	4,553,899,210	6,905,132,259	7,424,782,240	8,321,224,816
12	SECRETARÍA DE VIALIDAD Y TRANSPORTE	438,222,128	525,696,577	615,552,863	703,900,238	738,944,808	821,916,044
13	SECRETARÍA DE ADMINISTRACIÓN	303,090,765	223,424,357	283,344,713	526,127,588	369,467,224	348,980,664
14	CONTRALORÍA DEL ESTADO	66,131,662	65,861,191	69,828,945	70,706,385	72,147,333	79,491,729
15	PROCURADURÍA GENERAL DE JUSTICIA	664,460,779	731,599,278	850,325,445	963,585,048	1,080,505,768	1,150,239,787
16	SECRETARÍA DE PLANEACIÓN	481,076,097	477,185,075	512,560,267	634,698,109	709,040,584	546,984,222
17	UNIDAD DE DEPENDENCIAS AUXILIARES	165,674,832	243,418,594	319,012,618	369,374,368	371,489,391	386,662,549
18	PARTICIPACIONES	6,048,074,171	6,113,706,771	7,700,146,540	7,794,480,508	7,868,850,267	8,808,247,514
19	DEUDA PÚBLICA	823,422,056	883,596,480	667,358,961	1,060,994,559	1,722,576,165	1,853,725,047
20	PODER JUDICIAL	584,313,280	668,080,785	750,329,202	788,143,634	817,576,206	867,371,115
21	TRIBUNAL DE ARBITRAJE Y ESCALAFÓN	15,119,767	17,368,708	18,442,063	20,688,585	23,540,501	25,060,611

UP	UNIDAD PRESUPUESTAL	CIERRE 2006 CUENTA PÚBLICA	CIERRE 2007 CUENTA PÚBLICA	CIERRE 2008 CUENTA PÚBLICA	CIERRE 2009 CUENTA PÚBLICA	CIERRE 2010 CUENTA PÚBLICA	PRESUPUESTO EJERCIDO (Cifras preliminares a la cuenta pública anual 2011)
22	COMISIÓN ESTATAL DE DERECHOS HUMANOS	47,702,000	49,610,100	69,490,700	69,490,700	91,575,420	91,575,419
23	SECRETARÍA DE SEGURIDAD PÚBLICA, PREVENCIÓN Y READAPTACIÓN SOCIAL	1,459,802,381	1,594,013,207	1,832,067,412	2,190,375,162	2,182,739,779	3,299,280,342
24	APORTACIONES A MUNICIPIOS	2,650,383,449	3,032,938,130	3,643,450,154	3,792,804,624	3,941,933,168	4,416,543,084
25	INSTITUTO ELECTORAL DEL ESTADO	332,482,216	76,321,800	176,366,916	611,836,710	277,318,263	285,637,900
26	PROCURADURÍA SOCIAL		56,739,223	89,590,118	98,240,803	96,552,779	97,464,886
27	PROCURADURÍA DE DESARROLLO URBANO	15,834,000	16,467,400	17,290,800	23,817,444	24,384,622	24,531,969
28	SECRETARÍA DE MEDIO AMBIENTE PARA EL DESARROLLO SUSTENTABLE	67,934,903	73,642,013	82,719,428	97,531,347	146,633,227	179,371,519
29	SECRETARÍA DE DESARROLLO HUMANO	493,860,659	554,370,855	1,466,160,589	1,975,832,249	1,463,203,842	1,385,705,398
30	SECRETARÍA DEL TRABAJO Y PREVISIÓN SOCIAL	86,105,559	135,170,513	183,439,353	230,467,247	257,595,687	245,614,906
31	INSTITUTO DE TRANSPARENCIA E INFORMACIÓN PÚBLICA DEL ESTADO DE JALISCO	13,500,000	14,040,000	15,282,000	15,281,998	19,532,300	19,532,300
32	CONSEJO ECONÓMICO Y SOCIAL DEL ESTADO DE JALISCO	11,200,000	12,398,000	13,017,900	13,017,900	13,408,440	13,408,440
TOTAL GENERAL		46,192,810,486	49,518,508,973	59,957,871,591	69,321,844,200	70,828,931,546	72,050,563,667

4. Distribución del presupuesto

**DIAGRAMA DE DISTRIBUCIÓN DEL PRESUPUESTO EJERCIDO
CIFRAS PRELIMINARES A LA CUENTA PÚBLICA 2011**

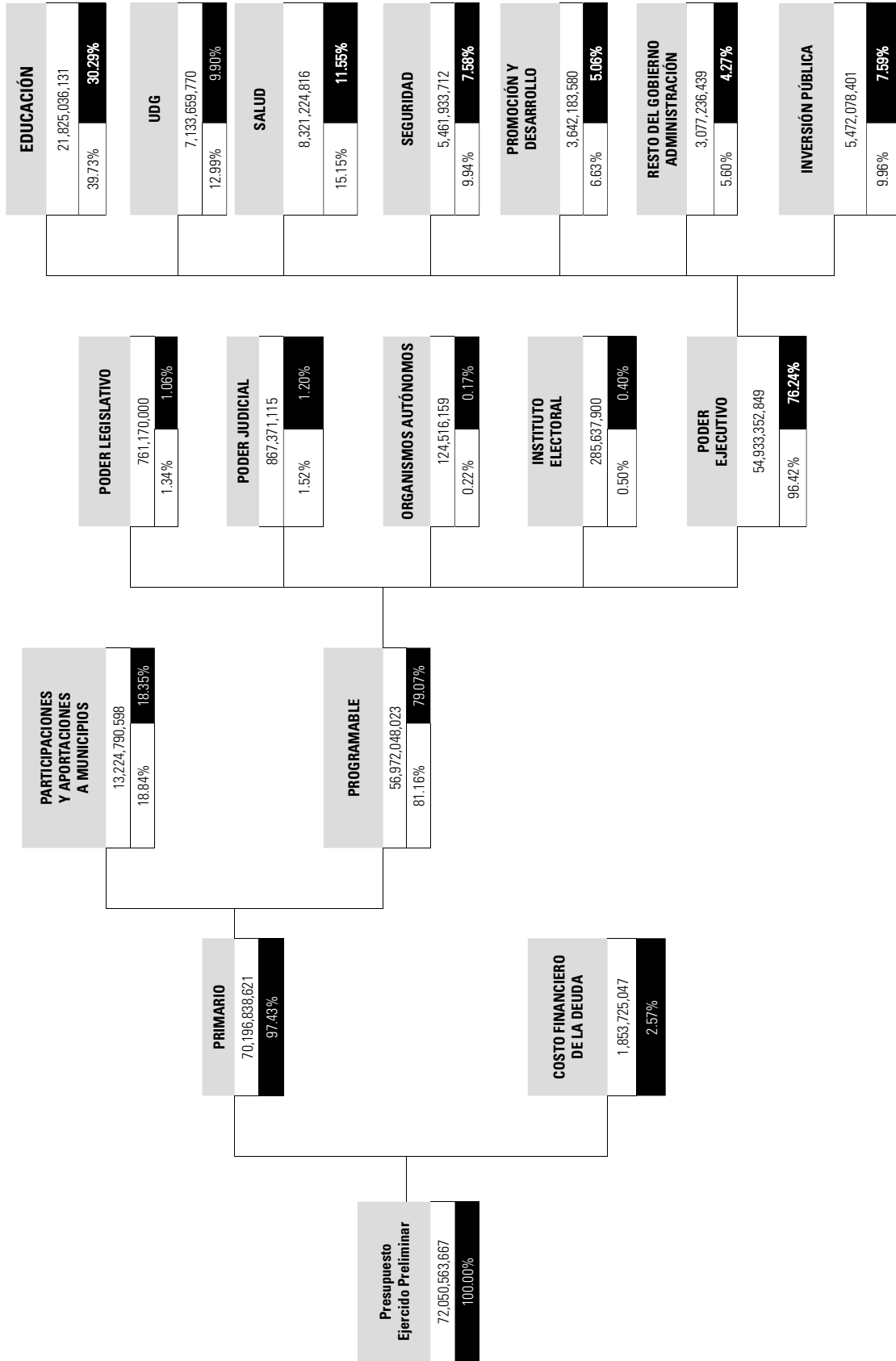

5. Ejes del Plan Estatal de Desarrollo y Programas de Gobierno

EJE DEL PED	PROGRAMA DE GOBIERNO	PRESUPUESTO EJERCIDO (Cifras preliminares a la cuenta pública anual 2011)	
Empleo y Crecimiento	01	Desarrollo Productivo del Campo	276,795,493
	02	Ciencia y Tecnología para el Desarrollo	314,578,250
	03	Fomento a la Industria, Comercio y Servicios	580,164,108
	04	Desarrollo de Infraestructura Productiva	2,522,939,510
	05	Desarrollo y Fomento al Turismo	194,048,552
	06	Generación de Empleo y Seguridad Laboral	112,404,629
	21	Administración y Uso del Agua	293,375,372
	22	Juegos Panamericanos	991,408,240
TOTAL POR EJE DEL PED		5,285,714,155	
Desarrollo Social	07	Educación y Deporte para una Vida Digna	28,762,767,443
	08	Protección y Atención Integral a la Salud	8,311,801,716
	09	Desarrollo y Fomento a la Cultura	395,126,493
	10	Desarrollo Humano y Social Sustentable	1,568,844,694
	11	Preservación y Restauración del Medio Ambiente	129,559,313
	20	Movilidad	821,916,044
TOTAL POR EJE DEL PED		39,990,015,703	
Respeto y Justicia	12	Procuración de Justicia	1,282,668,419
	13	Protección Civil	93,032,654
	14	Seguridad Pública	3,242,766,396
	15	Seguridad Jurídica de Ciudadanos y Bienes	1,205,125,571
	16	Impulso al Desarrollo Democrático	1,098,959,029
TOTAL POR EJE DEL PED		6,922,552,068	
Buen Gobierno	17	Fortalecimiento Institucional	19,741,446,879
	18	Derechos Humanos	91,575,419
	19	Participación Ciudadana	19,259,443
TOTAL POR EJE DEL PED		19,852,281,741	
TOTAL GENERAL		72,050,563,667	

6. Capítulo global del gasto

CAPÍTULO	CONCEPTO CAPÍTULO DEL GASTO	PRESUPUESTO EJERCIDO (Cifras preliminares a la cuenta pública anual 2011)	%
1000	SERVICIOS PERSONALES	24,251,429,298	33.66%
2000	MATERIALES Y SUMINISTROS	599,527,898	0.83%
3000	SERVICIOS GENERALES	1,517,360,821	2.11%
4000	TRANSFERENCIAS, SUBSIDIOS, SUBVENCIONES, PENSIONES Y JUBILACIONES	22,926,058,444	31.82%
4000	TRANSFERENCIAS, SUBSIDIOS, SUBVENCIONES, PENSIONES Y JUBILACIONES (INVERSIÓN PÚBLICA)	4,615,382,593	6.41%
5000	BIENES MUEBLES E INMUEBLES	1,764,484,307	2.45%
5000	BIENES MUEBLES E INMUEBLES (INVERSIÓN PÚBLICA)	58,693,796	0.08%
6000	INVERSIÓN PÚBLICA DEL ESTADO	798,002,012	1.11%
8000	PARTICIPACIONES Y APORTACIONES A MUNICIPIOS	13,665,899,452	18.97%
9000	DEUDA PÚBLICA	1,853,725,047	2.57%
	TOTAL GENERAL	72,050,563,667	100.00%

7. Unidad presupuestal y capítulo del gasto

UNIDAD PRESUPUESTAL	COMPOSICIÓN DEL GASTO DE OPERACIÓN										COMPOSICIÓN DE LA INVERSIÓN PÚBLICA				PRESUPUESTO EJERCIDO (Cifras preliminares a la cuenta pública anual 2013)	%
	Servicios Personales	Materiales y Suministros	Servicios Generales	4000 SUBSIDIOS	Bienes Muebles e Inmuebles	Participaciones Aportaciones Municipios	Deuda Pública	SUMA	Transferencias Subsidios y Subvenciones	Bienes Muebles e Inmuebles	Inversión Pública	TOTAL INVERSIÓN PÚBLICA				
01 PODER LEGISLATIVO				761,170,000										761,170,000	1.05%	
02 DESPACHO DEL GOBERNADOR	5,362,593	215,963	1,299,692		6,763									6,884,991	0.01%	
03 SECRETARÍA GENERAL DE GOBIERNO	2,49,729,297	9,460,255	36,769,474	226,113,508	80,723,638						13,300,000	13,300,000		616,096,172	0.86%	
04 SECRETARÍA DE FINANZAS	388,212,677	76,849,017	92,247,288	665,844,248	56,130,294	441,108,854						173,705,557		1,894,097,935	2.63%	
05 SECRETARÍA DE DESARROLLO URBANO	118,166,607	3,427,236	31,324,365	248,721,776	1,205,152						38,590,214	472,909,028		2,854,444,149	3.96%	
06 SECRETARÍA DE DESARROLLO RURAL	92,296,003	5,254,395	19,055,999	72,024,721	1,970,235							226,235,518		693,922,701	0.96%	
07 SECRETARÍA DE PROMOCIÓN ECONÓMICA	54,743,927	914,174	13,628,136	735,774,738	729,722							43,000,000		848,790,697	1.18%	
08 SECRETARÍA DE TURISMO	36,863,485	835,521	12,580,944	76,403,913	33,518,658							48,354,695		208,563,217	0.29%	
09 SECRETARÍA DE EDUCACIÓN	19,448,369,592	104,894,855	454,702,226	8,892,087,880	58,641,548							1,544,201,152		30,502,897,053	42.34%	
10 SECRETARÍA DE CULTURA	156,975,062	2,869,756	49,355,229	76,841,562	83,232,512							4,860,271		395,126,493	0.55%	
11 SECRETARÍA DE SALUD	53,906,694	2,466,092	25,744,111	8,237,763,494	1,344,424									8,321,224,816	11.55%	
12 SECRETARÍA DE VIALIDAD Y TRANSPORTE	611,490,176	42,329,881	102,302,115	16,080,789	49,713,083									821,916,044	1.14%	
13 SECRETARÍA DE ADMINISTRACIÓN	161,871,729	3,143,172	82,060,026	3,004,876	98,900,860									348,980,664	0.48%	
14 CONTRALORÍA DEL ESTADO	71,485,763	1,301,385	6,524,961		179,618									79,491,729	0.11%	
15 PROCURADURÍA GENERAL DE JUSTICIA	916,740,233	47,742,651	65,011,853	120,593,740	151,310									1,150,239,787	1.60%	
16 SECRETARÍA DE PLANEACIÓN	49,862,488	1,525,239	10,574,823	21,333,322	795,040							462,893,330		546,984,222	0.76%	
17 UNIDAD DE DEPENDENCIAS AUXILIARES	80,710,265	10,097,197	294,707,109	12,712	1,135,275									386,662,549	0.54%	
18 PARTICIPACIONES						8,808,247,514								8,808,247,514	12.23%	
19 DEUDA PÚBLICA							1,853,725,047							1,853,725,047	2.57%	
20 PODER JUDICIAL				867,371,115										867,371,115	1.20%	
21 TRIBUNAL DE ARBITRAJE Y ESCALAFÓN	23,980,961	403,102	1,072,051		4,497									25,060,611	0.03%	



UNIDAD PRESUPUESTAL	COMPOSICIÓN DEL GASTO DE OPERACIÓN							COMPOSICIÓN DE LA INVERSIÓN PÚBLICA				PRESUPUESTO EJERCIDO (Cifras preliminares a la cuenta pública anual 2011)	%	
	Servicios Personales	Materiales y Suministros	Servicios Generales	4000 SUBSIDIOS	Bienes Muebles e Inmuebles	Participaciones y Aportaciones Municipios	Deuda Pública	SUMA	Transferencias y Subvenciones	Bienes Muebles e Inmuebles	Inversión Pública			TOTAL INVERSIÓN PÚBLICA
22 COMISIÓN ESTATAL DE DERECHOS HUMANOS				91,575,419				91,575,419					91,575,419	0.13%
23 SECRETARÍA DE SEGURIDAD PÚBLICA, PREVENCIÓN Y READAPTACIÓN SOCIAL	1,335,146,886	275,168,067	160,909,199	374,034,476	1,154,021,714			3,299,280,342					3,299,280,342	4.58%
24 APORTACIONES A MUNICIPIOS							4,416,543,084	4,416,543,084					4,416,543,084	6.13%
25 INSTITUTO ELECTORAL DEL ESTADO				285,637,900				285,637,900					285,637,900	0.40%
26 PROCURADURÍA SOCIAL	89,462,399	1,257,771	6,707,254	3,814	33,649			97,464,886					97,464,886	0.14%
27 PROCURADURÍA DE DESARROLLO URBANO				24,531,969				24,531,969					24,531,969	0.03%
28 SECRETARÍA DE MEDIO AMBIENTE PARA EL DESARROLLO SUSTENTABLE	58,783,587	3,198,064	15,950,468	55,492	67,567,275			145,554,886			33,816,633		179,371,519	0.25%
29 SECRETARÍA DE DESARROLLO HUMANO	91,303,390	3,696,077	20,902,675	1,096,091,045	1,679,913			1,213,673,100	172,032,297			172,032,297	1,385,705,398	1.92%
30 SECRETARÍA DEL TRABAJO Y PREVISIÓN SOCIAL	156,361,507	2,478,047	13,930,821	45,395	72,799,137			245,614,906					245,614,906	0.34%
31 INSTITUTO DE TRANSPARENCIA E INFORMACIÓN PÚBLICA DEL ESTADO DE JALISCO				19,532,300				19,532,300					19,532,300	0.03%
32 CONSEJO ECONÓMICO Y SOCIAL DEL ESTADO DE JALISCO				13,408,440				13,408,440					13,408,440	0.02%
TOTAL GENERAL	24,251,429,258	599,527,898	1,517,360,821	22,926,058,444	1,764,484,307	13,665,899,452	1,853,725,047	66,578,485,267	4,615,382,583	58,695,796	798,002,012	5,472,078,401	72,050,563,667	100.00%
Distribución porcentual	33.66%	0.83%	2.11%	31.82%	2.45%	18.97%	2.57%	92.41%	6.41%	0.08%	1.11%	7.59%	100.00%	

8. Inversión pública

PRESUPUESTO AUTORIZADO Y EJERCIDO 2011 POR DEPENDENCIA (MDP)			
Dependencia**	Presupuesto Integrado	Por Pagar	Ejercido
C.E.P.E	43,000,000.00	0.00	43,000,000.00
CAPECE	788,902,324.85	5,879,612.47	673,508,575.68
CEA	1,780,682,680.96	5,400,326.03	207,250,821.84
CODE	897,171,770.42	0.00	870,692,576.72
CULTURA	130,477,972.16	12,457,753.28	25,854,372.61
DIF	51,500,000.00	0.00	46,350,000.00
IPROVIPE	127,455,494.17	0.00	90,000,000.00
SDH	221,709,537.65	13,531,324.80	125,682,297.44
SECADMON	1,000,000.00	0.00	0.00
SEDER	835,517,007.22	164,501,839.66	503,321,348.65
SEDEUR	3,329,957,845.20	310,077,965.31	2,154,348,191.66
SEFIN	174,454,950.58	0.00	173,705,557.40
SEJ	882,419.00	0.00	0.00
SEMADES	43,811,050.60	1,596,956.79	33,816,633.05
SEPLAN	500,878,690.71	0.00	462,893,330.37
SGG	13,300,000.00	0.00	13,300,000.00
TURISMO	305,065,023.02	108,463,381.78	48,354,695.30
Totales	\$9,245,766,766.54	\$621,909,160.12	\$5,472,078,400.72

Nota:

Presupuesto integrado: incluye el presupuesto inicial, más ampliaciones y transferencias de ejercicios previos.

Por Pagar: compromisos a corto plazo de obras para las cuales ya se dieron adelantos.

Ejercido: monto ya pagado para acciones contratadas.

Cifras preliminares a la cuenta pública anual 2011.

**** Siglario**

C.E.P.E	Centro Estatal de Promoción Económica
CAPECE	Comité Administrador del Programa Estatal de Construcción de Escuelas
CEA	Comisión Estatal del Agua de Jalisco
CODE	Consejo Estatal para el Fomento Deportivo y Apoyo a la Juventud
CULTURA	Secretaría de Cultura
DIF	Sistema para el Desarrollo Integral de la Familia
IPROVIPE	Inmobiliaria y Promotora de Vivienda de Interés Público del Estado
SDH	Secretaría de Desarrollo Humano
SECADMON	Secretaría de Administración
SEDER	Secretaría de Desarrollo Rural
SEDEUR	Secretaría de Desarrollo Urbano
SEFIN	Secretaría de Finanzas
SEJ	Secretaría de Educación
SEMADES	Secretaría de Medio Ambiente para el Desarrollo Sustentable
SEPLAN	Secretaría de Planeación
SGG	Secretaría General de Gobierno
TURISMO	Secretaría de Turismo



9. Partida presupuestal global

PARTIDA	CONCEPTO PARTIDA PRESUPUESTAL	PRESUPUESTO EJERCIDO (Cifras preliminares a la cuenta pública anual 2011)
1101	Sueldo base	12,745,817,248
1104	Sobresueldos	2,045,364,041
1201	Honorarios por servicios personales	28,301,757
1202	Gratificados	1,928,156
1203	Compensaciones a sustitutos de profesoras en estado grávido y personal docente con licencia prejubilatoria	48,479,972
1204	Salarios al personal eventual	5,364,162
1207	Honorarios por servicios profesionales	24,414,150
1301	Prima quinquenal por años de servicios efectivos prestados	187,429,880
1302	Asignación específica para personal docente	1,520,177
1303	Previsión social múltiple para personal de educación y salud	151,769,215
1304	Compensaciones a directores de preescolar, primaria y secundaria; inspectores, prefectos y f.c.	82,213,703
1305	Compensaciones para material didáctico	109,401,336
1306	Compensaciones por titulación a nivel licenciatura T-3, MA y DO	3,351,761
1307	Compensaciones adicionales	10,455,366
1309	Compensaciones por nómina	11,411,478
1310	Gratificaciones por nómina por servicios de seguridad	38,877,936
1311	Prima vacacional y dominical	287,590,396
1312	Aguinaldo	1,663,629,701
1314	Laudos, liquidaciones, indemnizaciones por sueldos y salarios caídos	20,331,435
1315	Remuneraciones por horas extraordinarias	1,231,364
1316	Asignación docente	442,633,344
1317	Gratificaciones	6,822,472
1318	Servicios cocurriculares	775,636,659
1321	Gratificaciones genéricas	953,251,482
1322	Estímulos de antigüedad	144,510,026
1323	Homologación	177,968,961
1324	Ayuda para actividades de organización y supervisión	468,291,823
1325	Estímulo por el día del servidor público	66,961,461
1401	Cuotas a pensiones	450,288,150
1402	Cuotas para la vivienda	482,683,590
1404	Cuotas al IMSS por enfermedades y maternidad	417,923,941
1405	Cuotas para el Sistema de Ahorro para el Retiro (SAR)	244,286,986
1406	Cuotas al ISSSTE	754,221,044
1501	Fondo de retiro	224,600,613
1502	Estímulos al personal	40,365,908
1503	Indemnizaciones por accidente en el trabajo	418,614
1601	Ayuda para despensa	413,373,360
1602	Ayuda para pasajes	164,720,129
1603	Otras ayudas	75,398,481
1604	Ayuda para actividades de esparcimiento	9,885,620
1701	Impacto al salario en el transcurso del año	468,303,399

PARTIDA	CONCEPTO PARTIDA PRESUPUESTAL	PRESUPUESTO EJERCIDO
		(Cifras preliminares a la cuenta pública anual 2011)
	Por capítulo	24,251,429,298
2101	Material de oficina	17,787,980
2102	Material de limpieza	7,576,521
2103	Material didáctico	66,133,717
2104	Material estadístico y geográfico	37,613
2105	Materiales y útiles de impresión y reproducción	2,225,834
2106	Accesorios, materiales y útiles de equipo de cómputo electrónico	21,679,458
2201	Alimentación para servidores públicos estatales	14,263,521
2202	Alimentación para internos	208,937,715
2203	Alimentación de animales	620,948
2204	Utensilios para el servicio de alimentación	805,949
2301	Materias primas	253,435
2302	Refacciones, accesorios y herramientas menores	26,065,166
2401	Materiales de construcción y de reparación	3,347,075
2402	Estructuras y manufacturas	1,871,821
2403	Materiales complementarios	254,681
2404	Material eléctrico	4,025,734
2501	Sustancias químicas	379,176
2502	Plaguicidas, abonos y fertilizantes	214,163
2503	Medicinas y productos farmacéuticos	9,800,368
2504	Vacunas	1,320
2506	Materiales y suministros médicos	698,319
2507	Materiales y suministros de laboratorio	1,757,098
2601	Combustibles	132,441,682
2602	Lubricantes y aditivos	1,667,540
2701	Vestuario, uniformes y blancos	7,892,448
2702	Prendas de protección	604,080
2703	Artículos deportivos	691,292
2901	Registro e Identificación Vehicular	67,493,243
	Por capítulo	599,527,898
3101	Servicio postal	1,724,686
3102	Servicio telegráfico	631
3103	Servicio telefónico	87,025,434
3104	Servicio de energía eléctrica	251,802,059
3105	Servicio de agua potable	19,754,562
3201	Arrendamiento de edificios y locales	74,556,096
3203	Arrendamiento de maquinaria y equipo	13,916,185
3204	Arrendamiento de equipo de cómputo	12,876,385
3205	Arrendamiento de vehículos	2,797,672
3206	Arrendamientos especiales	231,963
3207	Subrogaciones	2,383,881
3302	Capacitación institucional	5,937,561
3303	Estudios diversos	65,560,712

PARTIDA	CONCEPTO PARTIDA PRESUPUESTAL	PRESUPUESTO EJERCIDO (Cifras preliminares a la cuenta pública anual 2011)
3304	Capacitación especializada	13,410,126
3401	Almacenaje, embalaje y envase	7,390
3402	Fletes y maniobras	1,518,189
3403	Servicios de vigilancia	7,479,987
3404	Seguros	216,848,857
3405	Intereses, descuentos y otros servicios bancarios	9,624,621
3408	Otros impuestos y derechos	4,385,129
3412	Gastos en actividades de seguridad pública	950,504
3501	Mantenimiento y conservación de mobiliario y equipo de oficina	4,818,808
3502	Mantenimiento y conservación de equipo de cómputo	25,344,368
3503	Mantenimiento y conservación de maquinaria y equipo de transporte	76,490,180
3504	Mantenimiento y conservación de instalaciones	56,211,508
3506	Mantenimiento y conservación de maquinaria y equipo de trabajo específico	663,904
3507	Servicios de lavandería, limpieza, higiene y fumigación	11,715,261
3601	Gastos de difusión, PÚBLICACIONES y edición de trabajos de Gobierno	284,107,914
3602	Impresiones de papelería oficial	38,716,826
3603	Espectáculos culturales	32,898,512
3604	Servicio de telecomunicaciones	6,119,310
3605	Programa de Tarifa Especial	19,908,051
3701	Pasajes	17,958,815
3702	Viáticos	86,434,961
3704	Traslado de personal	1,181,236
3801	Gastos de ceremonial y de orden social	9,775,579
3802	Congresos, convenciones y exposiciones	52,109,386
3804	Gastos menores	113,570
	Por capítulo	1,517,360,821
4101	Poder Legislativo	535,600,000
4102	Instituto de Estudios del Federalismo "Prisciliano Sánchez"	6,081,500
4103	Instituto Jalisciense de la Juventud	57,738,500
4104	Instituto Jalisciense de las Mujeres	18,933,000
4106	Unidad Estatal de Protección Civil y Bomberos	93,032,654
4107	Consejo Económico y Social del Estado de Jalisco para el Desarrollo y la Competitividad	13,408,440
4109	Instituto de Información Territorial del Estado de Jalisco	21,251,500
4110	Parque de la Solidaridad	10,307,620
4111	Parque Metropolitano	13,191,500
4112	Comisión Estatal del Agua de Jalisco (CEA)	225,171,100
4113	Comité Estatal para el Fomento y Protección Pecuaria del Estado de Jalisco, S.C.	12,720,000
4114	Instituto de la Artesanía Jalisciense	15,530,700
4115	Instituto Jalisciense de la Calidad	6,491,800
4116	Consejo Estatal de Ciencia y Tecnología del Estado de Jalisco	8,747,730
4117	Consejo Estatal de Promoción Económica	160,817,600
4118	Sistema Estatal de Información Jalisco (SEIJAL)	10,295,980
4119	Instituto de Fomento al Comercio Exterior del Estado de Jalisco (JALTRADE)	6,460,930

PARTIDA	CONCEPTO PARTIDA PRESUPUESTAL	PRESUPUESTO EJERCIDO (Cifras preliminares a la cuenta pública anual 2011)
4120	Universidad de Guadalajara	7,133,659,770
4121	Colegio de Estudios Científicos y Tecnológicos del Estado de Jalisco	252,601,495
4122	Colegio de Bachilleres del Estado de Jalisco	348,909,040
4123	Instituto de la Madera, Celulosa y Papel	1,343,020
4124	Instituto de Formación para el Trabajo en el Estado de Jalisco (IDEFT)	71,782,765
4125	Universidad Tecnológica de Jalisco (UTJ)	36,692,700
4126	Instituto Estatal para la Educación de los Adultos (IEEA)	138,589,258
4127	Institutos Tecnológicos en el Interior del Estado	164,851,571
4128	Escuela de Conservación y Restauración de Occidente	4,917,600
4129	Colegio de Educación Profesional Técnica del Estado de Jalisco	237,883,884
4130	Trompo Mágico, Museo Interactivo	44,175,453
4131	Patronato de Fomento Educativo en el Estado de Jalisco, A.C.	1,921,200
4132	El Colegio de Jalisco, A.C.	21,630,000
4133	Consejo Estatal para el Fomento Deportivo y el Apoyo a la Juventud (CODE)	251,011,407
4134	Comité Administrador del Programa Estatal de Construcción de Escuelas (C.A.P.E.C.E.)	39,874,500
4135	Instituto Cultural Cabañas	13,276,000
4136	Instituto Jalisciense de Antropología e Historia	1,051,800
4137	Sistema Jalisciense de Radio y Televisión	29,705,924
4138	Orquesta Filarmónica de Jalisco	28,119,000
4139	OPD Servicios de Salud Jalisco	5,825,433,575
4140	OPD Hospital Civil de Guadalajara	2,217,405,670
4141	Instituto Jalisciense de Cancerología	42,482,900
4142	Consejo Estatal de Transplantes de Órganos y Tejidos	9,010,500
4143	Instituto Jalisciense de Salud Mental	80,117,000
4144	Instituto Jalisciense de Alivio del Dolor y Cuidados Paliativos	7,470,100
4145	Comisión de Arbitraje Médico del Estado de Jalisco	9,423,100
4146	Organismo Coordinador de la Operación Integral del Servicio de Transporte Público en el Estado (OCOIT)	10,300,000
4147	Centro Estatal de Investigación de la Vialidad y el Transporte (CEIT)	5,780,258
4149	Instituto Jalisciense de Ciencias Forenses	120,553,470
4150	Supremo Tribunal de Justicia	331,402,647
4151	Consejo de la Judicatura del Estado de Jalisco	453,809,177
4152	Tribunal Electoral	37,245,860
4153	Tribunal de lo Administrativo del Estado	44,913,430
4154	Comisión Estatal de Derechos Humanos	91,575,419
4155	Industria Jalisciense de Rehabilitación Social (I.N.J.A.L.R.E.S.O.)	7,242,600
4156	Aportación para el Programa de Telefonía Rural	1,354,104
4157	Instituto Electoral y de Participación Ciudadana del Estado de Jalisco	285,637,900
4159	Procuraduría de Desarrollo Urbano	24,531,969
4160	Sistema para el Desarrollo Integral de la Familia "Jalisco" (DIF)	611,606,994
4161	Hogar Cabañas	38,925,750
4162	Instituto Jalisciense de Asistencia Social	556,900
4163	Instituto de Transparencia e Información Pública del Estado de Jalisco	19,532,300
4167	Comisión Estatal Indígena	3,543,000

PARTIDA	CONCEPTO PARTIDA PRESUPUESTAL	PRESUPUESTO EJERCIDO (Cifras preliminares a la cuenta pública anual 2011)
4169	Auditoría Superior del Estado de Jalisco	225,570,000
4202	Infraestructura Hidráulica	74,184,816
4203	Desarrollo de Infraestructura del Sistema de Agua	133,066,006
4204	Aportación a la Promoción de la Vivienda en el Estado	90,000,000
4211	Desarrollo del Proyecto de la Ciudad Judicial	45,345,404
4212	Fideicomiso para el Desarrollo Regional Centro Occidente (FIDERCO)	1,000,000
4213	Fondo para el Consejo Metropolitano	1,499,720,334
4214	Fideicomiso Alianza para el Campo de Jalisco (FACEJ)	171,266,667
4215	Fideicomiso para la Administración de Programas de Desarrollo Forestal del Estado de Jalisco (FIPRODEFO)	3,500,000
4216	Fideicomiso Bosque de la Primavera	7,000,000
4217	Fideicomiso para el Desarrollo Forestal (FIDEFOR)	4,000,000
4218	Apoyo a Proyectos Productivos Rurales	4,187,937
4219	Fideicomiso para la gestión integral de la Cuenca del Río Ayuquila	4,000,000
4221	Imagen Urbana y Turística	38,102,339
4223	Infraestructura Deportiva	870,692,577
4224	Infraestructura Educativa	673,508,576
4225	Aportación para el Desarrollo Social del Estado	125,682,297
4226	Fondo Complementario para el Desarrollo Regional	461,893,330
4227	Desarrollo de infraestructura en los municipios	97,783,212
4232	Fondo de aportación para el desarrollo de Proyectos Estratégicos	45,893,541
4237	Infraestructura para Asistencia Social	46,350,000
4301	Pagos de defunción	8,099,123
4302	Becas	48,800,215
4303	Pre y premios	590,559
4304	Instituciones sin fines de lucro	131,881,724
4305	Aportación para el desarrollo de programas educativos	66,111,647
4306	Aportaciones a Instituciones y Programas para la Prevención del SIDA	1,150,000
4307	Aportación para el Desarrollo Humano y Social del Estado	337,599,695
4308	Aportación a los Organismos de la Sociedad Civil	55,969,809
4310	Aportación al Seguro Escolar contra accidentes personales	2,015,892
4402	Fondo de Ciencia y Tecnología	300,000,000
4403	Fondo Jalisco de Fomento Empresarial (FOJAL)	100,000,000
4404	Aportación a la promoción económica del Estado	166,925,033
4406	Aportación para la Promoción, Fomento y Difusión para la Cultura y las Artes del Estado	1,378,000
4407	Aportación Estatal para el Convenio con el Consejo Nacional para la Cultura y las Artes (CONACULTA)	3,310,838
4408	Comisión Interinstitucional para Administrar los Fondos para la Seguridad Pública Estatal	365,240,074
4409	Aportación para la Investigación y Conservación del Patrimonio Cultural	1,500,000
4410	Aportación a la Promoción Turística del Estado	75,877,276
4501	Pensiones	45,512,994
4601	Responsabilidad Patrimonial del Estado	279,851
4602	Erogaciones contingentes	50,063,891
4603	Erogaciones Imprevistas	814,904,092
4604	Erogaciones por resoluciones administrativas y/o judiciales	19,017,746

PARTIDA	CONCEPTO PARTIDA PRESUPUESTAL	PRESUPUESTO EJERCIDO (Cifras preliminares a la cuenta pública anual 2011)
4701	Instituto para el Desarrollo Técnico de las Haciendas Públicas (INDETEC)	1,333,980
4702	PROCURADURÍA Federal del Consumidor (PROFECO)	3,500,000
	Por capítulo	27,541,441,037
5101	Mobiliario	45,164,883
5102	Equipo de oficina	2,730,891
5103	Equipo EDUCACIONal y recreativo	1,539,159
5104	Bienes artísticos y culturales	654,847
5202	Maquinaria y equipo industrial	69,233
5204	Equipo de telefonía y telecomunicaciones	39,576
5205	Maquinaria y equipo electrónico	47,879
5206	Equipo de computación electrónico.	19,897,965
5207	Maquinaria y equipo diverso	5,827
5208	Equipo para semaforización	8,514,463
5301	Vehículos y equipo terrestre	25,609,077
5304	Vehículos y equipo auxiliar de transporte	386,449
5401	Equipo médico y de laboratorio	55,464
5501	Herramientas y máquinas-herramienta	104,690
5502	Refacciones y accesorios mayores	2,054,027
5602	Animales de reproducción	113,359
5703	Adjudicaciones, expropiaciones e Indemnizaciones de inmuebles	51,890,214
5801	Equipo de seguridad pública	11,100
5802	Complementarias	1,664,289,000
	Por capítulo	1,823,178,103
6101	Ampliación de la Red de Comunicaciones Terrestres	227,507,727
6102	Conservación de la Red de Comunicaciones Terrestres	105,633,262
6104	Inversión Regional y de Apoyo Municipal	31,706,183
6105	Inversión Metropolitana	65,041,923
6107	Electrificación	12,976,260
6109	Infraestructura Productiva Rural	249,244,783
6110	Infraestructura para la Construcción y Distribución de Redes Hidroagrícolas	5,028,893
6111	Infraestructura Pesquera y Acuícola	1,550,579
6112	Infraestructura de Protección, Conservación y Preservación Ecológica	33,216,633
6113	Infraestructura Cultural	14,190,520
6115	Infraestructura de Seguridad PÚBLICA	166,574
6201	Proyectos para el Desarrollo de Infraestructura	29,877,100
6202	Fomento de Actividades Pesqueras y Acuícolas	5,599,956
6204	Fomento de Actividades de Protección, Conservación y Preservación Ecológica	16,261,620
	Por capítulo	798,002,012
8101	Participaciones a Municipios por Ingresos Estatales	756,690,459
8102	Participaciones a Municipios por Ingresos Federales	7,892,760,330
8201	Fondo de Infraestructura Social Municipal	1,313,491,035
8202	Fondo de Fortalecimiento Municipal	3,103,052,050
8203	Aportaciones a Fideicomisos de Turismo	108,796,724

PARTIDA	CONCEPTO PARTIDA PRESUPUESTAL	PRESUPUESTO EJERCIDO (Cifras preliminares a la cuenta pública anual 2011)
8302	Subsidio a Municipios	441,108,854
8303	Fondo de Incentivo a la Eficiencia de la Gestion Municipal	50,000,000
	Por capítulo	13,665,899,452
9101	Amortización de la deuda pública	676,881,851
9201	Intereses de la deuda pública	915,305,811
9301	COMISIONES y gastos de la deuda pública	3,617,820
9401	ADEFAS por Servicios Personales	87,647,701
9402	ADEFAS por conceptos distintos de Servicios Personales	161,341,957
9403	Devolución de ingresos percibidos indebidamente en ejercicios fiscales anteriores	8,929,907
	Por capítulo	1,853,725,047
	TOTAL GENERAL	72,050,563,667

10. Objeto del Gasto

UP	ORG	PARTIDA	DESTINO	UNIDAD - PARTIDA PRESUPUESTAL	PRESUPUESTO EJERCIDO (Cifras preliminares a la cuenta pública anual 2011)
PODER LEGISLATIVO					
01	00	4101	00	Poder Legislativo	535,600,000
01	00	4169	00	Auditoría Superior del Estado de Jalisco	225,570,000
Total capítulo					761,170,000
Total dependencia					761,170,000
DESPACHO DEL GOBERNADOR					
02	00	1101	00	Sueldo base	3,994,241
02	00	1301	00	Prima quinquenal por años de servicios efectivos prestados	12,556
02	00	1311	00	Prima vacacional y dominical	48,299
02	00	1312	00	Aguinaldo	496,736
02	00	1325	00	Estímulo por el día del servidor público	69,234
02	00	1401	00	Cuotas a pensiones	266,263
02	00	1402	00	Cuotas para la vivienda	106,505
02	00	1404	00	Cuotas al IMSS por enfermedades y maternidad	101,065
02	00	1405	00	Cuotas para el Sistema de Ahorro para el Retiro (SAR)	41,363
02	00	1601	00	Ayuda para despensa	134,794
02	00	1602	00	Ayuda para pasajes	91,538
Total capítulo					5,362,593
02	00	2101	00	Material de oficina	15,102
02	00	2102	00	Material de limpieza	1,357
02	00	2105	00	Materiales y útiles de impresión y reproducción	2,789
02	00	2106	00	Accesorios, materiales y útiles de equipo de cómputo electrónico	5,354
02	00	2201	00	Alimentación para servidores públicos estatales	77,534
02	00	2204	00	Utensilios para el servicio de alimentación	3,159
02	00	2302	00	Refacciones, accesorios y herramientas menores	16,886
02	00	2404	00	Material eléctrico	8,318
02	00	2503	00	Medicinas y productos farmacéuticos	1,015
02	00	2601	00	Combustibles	82,000
02	00	2602	00	Lubricantes y aditivos	2,439
Total capítulo					215,953
02	00	3103	00	Servicio telefónico	518,400
02	00	3104	00	Servicio de energía eléctrica	274,876
02	00	3404	00	Seguros	3,936
02	00	3408	00	Otros impuestos y derechos	41,046
02	00	3501	00	Mantenimiento y conservación de mobiliario y equipo de oficina	2,320



UP	ORG	PARTIDA	DESTINO	UNIDAD - PARTIDA PRESUPUESTAL	PRESUPUESTO EJERCIDO (Cifras preliminares a la cuenta pública anual 2011)
02	00	3502	00	Mantenimiento y conservación de equipo de cómputo	2,691
02	00	3503	00	Mantenimiento y conservación de maquinaria y equipo de transporte	139,124
02	00	3504	00	Mantenimiento y conservación de instalaciones	5,961
02	00	3507	00	Servicios de lavandería, limpieza, higiene y fumigación	17,964
02	00	3602	00	Impresiones de papelería oficial	9,939
02	00	3604	00	Servicio de telecomunicaciones	19,513
02	00	3701	00	Pasajes	112,531
02	00	3702	00	Viáticos	151,390
Total capítulo					1,299,692
02	00	5102	00	Equipo de oficina	6,753
Total capítulo					6,753
Total dependencia					6,884,991
SECRETARÍA GENERAL DE GOBIERNO					
03	00	1101	00	Sueldo base	161,061,692
03	00	1101	03	Sueldo base (Sueldo excedente)	310,050
03	00	1104	00	Sobresueldos	1,953,329
03	00	1207	00	Honorarios por servicios profesionales	744,414
03	00	1301	00	Prima quinquenal por años de servicios efectivos prestados	1,421,235
03	00	1311	00	Prima vacacional y dominical	2,228,275
03	00	1312	00	Aguinaldo	22,655,732
03	00	1317	00	Gratificaciones	10,963
03	00	1325	00	Estímulo por el día del servidor público	7,839,569
03	00	1401	00	Cuotas a pensiones	12,419,188
03	00	1402	00	Cuotas para la vivienda	4,967,652
03	00	1404	00	Cuotas al IMSS por enfermedades y maternidad	8,572,055
03	00	1405	00	Cuotas para el Sistema de Ahorro para el Retiro (SAR)	3,196,607
03	00	1601	00	Ayuda para despensa	13,539,836
03	00	1602	00	Ayuda para pasajes	8,808,699
Total capítulo					249,729,297
03	00	2101	00	Material de oficina	1,249,867
03	00	2102	00	Material de limpieza	607,420
03	00	2103	00	Material didáctico	34,851
03	00	2104	00	Material estadístico y geográfico	27,135
03	00	2105	00	Materiales y útiles de impresión y reproducción	1,395,786
03	00	2106	00	Accesorios, materiales y útiles de equipo de cómputo electrónico	1,223,496
03	00	2201	00	Alimentación para servidores públicos estatales	1,339,971

UP	ORG	PARTIDA	DESTINO	UNIDAD - PARTIDA PRESUPUESTAL	PRESUPUESTO EJERCIDO (Cifras preliminares a la cuenta pública anual 2011)
03	00	2204	00	Utensilios para el servicio de alimentación	26,491
03	00	2302	00	Refacciones, accesorios y herramientas menores	277,392
03	00	2401	00	Materiales de construcción y de reparación	58,528
03	00	2402	00	Estructuras y manufacturas	44,025
03	00	2403	00	Materiales complementarios	25,823
03	00	2404	00	Material eléctrico	213,786
03	00	2502	00	Plaguicidas, abonos y fertilizantes	551
03	00	2503	00	Medicinas y productos farmacéuticos	14,149
03	00	2506	00	Materiales y suministros médicos	7,650
03	00	2507	00	Materiales y suministros de laboratorio	86,380
03	00	2601	00	Combustibles	2,571,831
03	00	2602	00	Lubricantes y aditivos	44,209
03	00	2701	00	Vestuario, uniformes y blancos	191,639
03	00	2702	00	Prendas de protección	19,186
03	00	2703	00	Artículos deportivos	89
Total capítulo					9,460,255
03	00	3101	00	Servicio postal	40,501
03	00	3103	00	Servicio telefónico	3,457,118
03	00	3104	00	Servicio de energía eléctrica	2,472,260
03	00	3201	00	Arrendamiento de edificios y locales	1,747,805
03	00	3203	00	Arrendamiento de maquinaria y equipo	713,137
03	00	3204	00	Arrendamiento de equipo de cómputo	427,929
03	00	3205	00	Arrendamiento de vehículos	6,219
03	00	3303	00	Estudios diversos	3,967,200
03	00	3304	00	Capacitación especializada	20,010
03	00	3402	00	Fletes y maniobras	129,055
03	00	3403	00	Servicios de vigilancia	4,332
03	00	3404	00	Seguros	3,713,307
03	00	3408	00	Otros impuestos y derechos	437,919
03	00	3501	00	Mantenimiento y conservación de mobiliario y equipo de oficina	145,351
03	00	3502	00	Mantenimiento y conservación de equipo de cómputo	1,174,593
03	00	3503	00	Mantenimiento y conservación de maquinaria y equipo de transporte	2,306,945
03	00	3504	00	Mantenimiento y conservación de instalaciones	1,943,420
03	00	3506	00	Mantenimiento y conservación de maquinaria y equipo de trabajo específico	106,328
03	00	3507	00	Servicios de lavandería, limpieza, higiene y fumigación	1,129,697
03	00	3601	00	Gastos de difusión, PÚBLICACIONES y edición de trabajos de Gobierno	840,650

UP	ORG	PARTIDA	DESTINO	UNIDAD - PARTIDA PRESUPUESTAL	PRESUPUESTO EJERCIDO (Cifras preliminares a la cuenta pública anual 2011)
03	00	3602	00	Impresiones de papelería oficial	546,005
03	00	3604	00	Servicio de telecomunicaciones	425,416
03	00	3701	00	Pasajes	666,004
03	00	3702	00	Viáticos	3,799,387
03	00	3704	00	Traslado de personal	16,067
03	00	3802	00	Congresos, convenciones y exposiciones	6,532,818
Total capítulo					36,769,474
03	00	4308	00	Aportación a los Organismos de la Sociedad Civil	6,150,000
03	00	4602	00	Erogaciones contingentes	2,401
03	04	4106	00	Unidad Estatal de Protección Civil y Bomberos (Gastos de operación)	93,032,654
03	11	4102	00	Instituto de Estudios del Federalismo "Prisciliano Sánchez" (Aportación Estatal)	6,081,500
03	13	4104	00	Instituto Jalisciense de las Mujeres (Aportación Estatal)	18,933,000
03	14	4103	00	Instituto Jalisciense de la Juventud (Gastos de operación)	12,738,500
03	14	4103	01	Instituto Jalisciense de la Juventud (Programa de becas para jóvenes recién egresados)	45,000,000
03	18	4130	00	Trompo Mágico, Museo Interactivo	44,175,453
Total capítulo					226,113,508
03	00	5101	00	Mobiliario	244,648
03	00	5102	00	Equipo de oficina	222,665
03	00	5103	00	Equipo EDUCACIONAL y recreativo	35,619
03	00	5202	00	Maquinaria y equipo industrial	10,659
03	00	5205	00	Maquinaria y equipo electrónico	20,660
03	00	5206	00	Equipo de computación electrónico.	60,277
03	00	5207	00	Maquinaria y equipo diverso	5,827
03	00	5301	00	Vehículos y equipo terrestre	3,656,975
03	00	5501	00	Herramientas y máquinas-herramienta	15,350
03	00	5502	00	Refacciones y accesorios mayores	6,000
03	00	5703	00	Adjudicaciones, expropiaciones e indemnizaciones de inmuebles	13,300,000
03	00	5802	02	Complementarias (Modernización del Registro Público de la Propiedad y Comercio)	12,976,008
03	00	5802	04	Complementarias (Firma electrónica certificada para el Estado de Jalisco)	8,614,048
03	00	5802	05	Complementarias (Modernización del Archivo de Instrumentos Públicos)	13,011,861
03	00	5802	14	Complementarias (Centro Estatal de Evaluación y Control de Confianza)	3,402,156
03	00	5802	15	Complementarias (Centro Estatal de Evaluación y Control de Confianza (Aportación Municipal))	9,081,022
03	00	5802	16	Complementarias (Modernización del Registro Público de la Propiedad y Comercio (Aportación Estatal))	5,068,960
03	00	5802	17	Complementarias (Modernización Integral del Registro Civil (Aportación Federal))	7,243,399

UP	ORG	PARTIDA	DESTINO	UNIDAD - PARTIDA PRESUPUESTAL	PRESUPUESTO EJERCIDO (Cifras preliminares a la cuenta pública anual 2011)
03	00	5802	18	Complementarias (Sistema de Justicia Penal)	4,260,914
03	00	5802	19	Complementarias (Incorporación de Proyectos en Gabinete)	998,102
03	00	5802	20	Complementarias (Jornadas por la Gobernabilidad y Promoción del Buen Gobierno)	4,905,512
03	00	5802	21	Complementarias (Modernización Integral del Registro Civil (Aportación Estatal 2011))	786,615
03	00	5802	22	Complementarias (Sistema de Justicia Penal 2011)	6,096,362
Total capítulo					94,023,638
Total dependencia					616,096,172
SECRETARÍA DE FINANZAS					
04	00	1101	00	Sueldo base	248,032,714
04	00	1101	03	Sueldo base (Sueldo excedente)	361,501
04	00	1104	00	Sobresueldos	4,605,399
04	00	1201	00	Honorarios por servicios personales	7,315,262
04	00	1207	00	Honorarios por servicios profesionales	702,952
04	00	1301	00	Prima quinquenal por años de servicios efectivos prestados	3,873,627
04	00	1311	00	Prima vacacional y dominical	3,481,221
04	00	1312	00	Aguinaldo	35,221,634
04	00	1401	00	Cuotas a pensiones	19,262,328
04	00	1402	00	Cuotas para la vivienda	7,704,899
04	00	1404	00	Cuotas al IMSS por enfermedades y maternidad	16,468,231
04	00	1405	00	Cuotas para el Sistema de Ahorro para el Retiro (SAR)	5,069,685
04	00	1601	00	Ayuda para despensa	21,901,154
04	00	1602	00	Ayuda para pasajes	14,212,069
Total capítulo					388,212,677
04	00	2101	00	Material de oficina	1,963,712
04	00	2102	00	Material de limpieza	532,856
04	00	2103	00	Material didáctico	26,225
04	00	2105	00	Materiales y útiles de impresión y reproducción	65,713
04	00	2106	00	Accesorios, materiales y útiles de equipo de cómputo electrónico	4,285,880
04	00	2201	00	Alimentación para servidores públicos estatales	1,081,758
04	00	2204	00	Utensilios para el servicio de alimentación	10,697
04	00	2302	00	Refacciones, accesorios y herramientas menores	135,855
04	00	2401	00	Materiales de construcción y de reparación	35,792
04	00	2402	00	Estructuras y manufacturas	26,910
04	00	2403	00	Materiales complementarios	21,455
04	00	2404	00	Material eléctrico	64,648

UP	ORG	PARTIDA	DESTINO	UNIDAD - PARTIDA PRESUPUESTAL	PRESUPUESTO EJERCIDO (Cifras preliminares a la cuenta pública anual 2011)
04	00	2501	00	Sustancias químicas	621
04	00	2502	00	Plaguicidas, abonos y fertilizantes	51,356
04	00	2503	00	Medicinas y productos farmacéuticos	43,356
04	00	2506	00	Materiales y suministros médicos	904
04	00	2507	00	Materiales y suministros de laboratorio	70,876
04	00	2601	00	Combustibles	784,813
04	00	2602	00	Lubricantes y aditivos	19,821
04	00	2701	00	Vestuario, uniformes y blancos	113,307
04	00	2702	00	Prendas de protección	19,217
04	00	2901	00	Registro e Identificación Vehicular (Placas para registro)	49,563,819
04	00	2901	01	Registro e Identificación Vehicular (Programa de Refrendo Vehicular)	17,929,424
Total capítulo					76,849,017
04	00	3101	00	Servicio postal	550,787
04	00	3103	00	Servicio telefónico	10,802,900
04	00	3104	00	Servicio de energía eléctrica	6,392,400
04	00	3105	00	Servicio de agua potable	52,736
04	00	3201	00	Arrendamiento de edificios y locales	7,877,389
04	00	3203	00	Arrendamiento de maquinaria y equipo	630,263
04	00	3204	00	Arrendamiento de equipo de cómputo	4,952,041
04	00	3206	00	Arrendamientos especiales	29,756
04	00	3303	00	Estudios diversos	1,424,892
04	00	3303	01	Estudios diversos (Programa de Innovación Gubernamental)	17,025,702
04	00	3402	00	Fletes y maniobras	40,369
04	00	3403	00	Servicios de vigilancia	39,995
04	00	3404	00	Seguros	6,050,986
04	00	3405	00	Intereses, descuentos y otros servicios bancarios	9,550,773
04	00	3408	00	Otros impuestos y derechos	162,425
04	00	3501	00	Mantenimiento y conservación de mobiliario y equipo de oficina	95,009
04	00	3502	00	Mantenimiento y conservación de equipo de cómputo	8,958,374
04	00	3503	00	Mantenimiento y conservación de maquinaria y equipo de transporte	512,747
04	00	3504	00	Mantenimiento y conservación de instalaciones	5,150,088
04	00	3507	00	Servicios de lavandería, limpieza, higiene y fumigación	1,403,334
04	00	3601	00	Gastos de difusión, PÚBLICACIONES y edición de trabajos de Gobierno	338,084
04	00	3602	00	Impresiones de papelería oficial	6,245,554
04	00	3604	00	Servicio de telecomunicaciones	345,625
04	00	3701	00	Pasajes	814,065

UP	ORG	PARTIDA	DESTINO	UNIDAD - PARTIDA PRESUPUESTAL	PRESUPUESTO EJERCIDO (Cifras preliminares a la cuenta pública anual 2011)
04	00	3702	00	Viáticos	2,590,201
04	00	3704	00	Traslado de personal	870
04	00	3802	00	Congresos, convenciones y exposiciones	209,923
Total capítulo					92,247,288
04	00	4304	02	Instituciones sin fines de lucro (IAP de Jalisco y sus Municipios, A.C.)	4,003,000
04	00	4601	02	Responsabilidad Patrimonial del Estado (Poder Ejecutivo)	279,851
04	00	4602	00	Erogaciones contingentes	11,136
04	00	4603	01	Erogaciones Imprevistas (Por Acuerdo del C. Gobernador)	589,908,641
04	00	4603	02	Erogaciones Imprevistas (Provisión al Fondo de Desastres)	46,097,304
04	00	4603	05	Erogaciones Imprevistas (Programa para la Fiscalización del Gasto Federalizado (PROFIS 2011))	5,192,590
04	00	4603	06	Erogaciones Imprevistas (Fondo de Pavimentación y Espacios Deportivos para Municipios)	173,705,557
04	00	4604	00	Erogaciones por resoluciones administrativas y/o judiciales	19,017,746
04	00	4701	00	Instituto para el Desarrollo Técnico de las Haciendas Públicas (INDETEC)	1,333,980
Total capítulo					839,549,805
04	00	5101	00	Mobiliario	97,780
04	00	5102	00	Equipo de oficina	225,187
04	00	5206	00	Equipo de computación electrónico.	163,894
04	00	5802	01	Complementarias (Seguridad de los Sistemas de Información)	51,602,989
04	00	5802	02	Complementarias (Programa de Actualización y Registro "PAR" (Estatal))	3,333,411
04	00	5802	04	Complementarias (CCLXVIII Reunión de la Comisión Permanente de Funcionarios Fiscales)	707,033
Total capítulo					56,130,294
04	00	8302	01	Subsidio a Municipios (Por Acuerdo del C. Gobernador)	158,902,701
04	00	8302	03	Subsidio a Municipios (Subsidio para la Seguridad Pública en los Municipios)	64,550
04	00	8302	06	Subsidio a Municipios (Subsidio para la Seguridad Pública en los Municipios 2011)	282,141,603
Total capítulo					441,108,854
Total dependencia					1,894,097,935
SECRETARÍA DE DESARROLLO URBANO					
05	00	1101	00	Sueldo base	75,603,633
05	00	1101	03	Sueldo base (Sueldo excedente)	559,278
05	00	1104	00	Sobresueldos	1,027,289
05	00	1301	00	Prima quinquenal por años de servicios efectivos prestados	1,041,872
05	00	1311	00	Prima vacacional y dominical	1,057,779
05	00	1312	00	Aguinaldo	10,683,516
05	00	1325	00	Estímulo por el día del servidor público	3,269,182

UP	ORG	PARTIDA	DESTINO	UNIDAD - PARTIDA PRESUPUESTAL	PRESUPUESTO EJERCIDO (Cifras preliminares a la cuenta pública anual 2011)
05	00	1401	00	Cuotas a pensiones	5,873,647
05	00	1402	00	Cuotas para la vivienda	2,349,444
05	00	1404	00	Cuotas al IMSS por enfermedades y maternidad	4,348,989
05	00	1405	00	Cuotas para el Sistema de Ahorro para el Retiro (SAR)	1,511,276
05	00	1601	00	Ayuda para despensa	6,545,533
05	00	1602	00	Ayuda para pasajes	4,295,167
Total capítulo					118,166,607
05	00	2101	00	Material de oficina	645,452
05	00	2102	00	Material de limpieza	203,799
05	00	2104	00	Material estadístico y geográfico	895
05	00	2105	00	Materiales y útiles de impresión y reproducción	15,134
05	00	2106	00	Accesorios, materiales y útiles de equipo de cómputo electrónico	400,016
05	00	2201	00	Alimentación para servidores públicos estatales	304,907
05	00	2204	00	Utensilios para el servicio de alimentación	13,669
05	00	2302	00	Refacciones, accesorios y herramientas menores	247,381
05	00	2401	00	Materiales de construcción y de reparación	63,724
05	00	2402	00	Estructuras y manufacturas	26,976
05	00	2403	00	Materiales complementarios	487
05	00	2404	00	Material eléctrico	58,453
05	00	2503	00	Medicinas y productos farmacéuticos	3,428
05	00	2507	00	Materiales y suministros de laboratorio	5,640
05	00	2601	00	Combustibles	1,396,509
05	00	2602	00	Lubricantes y aditivos	15,759
05	00	2701	00	Vestuario, uniformes y blancos	20,581
05	00	2702	00	Prendas de protección	4,426
Total capítulo					3,427,236
05	00	3101	00	Servicio postal	11,849
05	00	3103	00	Servicio telefónico	1,503,700
05	00	3104	00	Servicio de energía eléctrica	2,367,363
05	00	3104	01	Servicio de energía eléctrica (Alumbrado Público en Obras de Infraestructura)	8,555,500
05	00	3105	00	Servicio de agua potable	1,561
05	00	3201	00	Arrendamiento de edificios y locales	108,236
05	00	3203	00	Arrendamiento de maquinaria y equipo	633,397
05	00	3303	00	Estudios diversos	5,500
05	00	3304	00	Capacitación especializada	43,960
05	00	3404	00	Seguros	4,312,204

UP	ORG	PARTIDA	DESTINO	UNIDAD - PARTIDA PRESUPUESTAL	PRESUPUESTO EJERCIDO (Cifras preliminares a la cuenta pública anual 2011)
05	00	3408	00	Otros impuestos y derechos	152,733
05	00	3501	00	Mantenimiento y conservación de mobiliario y equipo de oficina	25,373
05	00	3502	00	Mantenimiento y conservación de equipo de cómputo	169,323
05	00	3503	00	Mantenimiento y conservación de maquinaria y equipo de transporte	1,244,564
05	00	3504	00	Mantenimiento y conservación de instalaciones	241,088
05	00	3506	00	Mantenimiento y conservación de maquinaria y equipo de trabajo específico	6,612
05	00	3507	00	Servicios de lavandería, limpieza, higiene y fumigación	35,153
05	00	3601	00	Gastos de difusión, PÚBLICACIONES y edición de trabajos de Gobierno	4,466,437
05	00	3602	00	Impresiones de papelería oficial	2,561
05	00	3604	00	Servicio de telecomunicaciones	34,405
05	00	3701	00	Pasajes	374,085
05	00	3702	00	Viáticos	5,511,507
05	00	3704	00	Traslado de personal	15,332
05	00	3704	01	Traslado de personal (Programa de supervisión de Inversión Pública)	114,437
05	00	3802	00	Congresos, convenciones y exposiciones	1,387,483
Total capítulo					31,324,365
05	00	4203	01	Desarrollo de Infraestructura del Sistema de Agua (Abastecimiento de Agua para la Zona Conurbada de Guadalajara)	3,323,217
05	00	4203	02	Desarrollo de Infraestructura del Sistema de Agua (Saneamiento de Agua para la Zona Conurbada de Guadalajara)	129,742,789
05	00	4211	00	Desarrollo del Proyecto de la Ciudad Judicial	45,345,404
05	00	4213	00	Fondo para el Consejo Metropolitano	1,432,787,244
05	00	4213	01	Fondo para el Consejo Metropolitano (Fondo Metropolitano de Puerto Vallarta)	20,825,473
05	00	4213	02	Fondo para el Consejo Metropolitano (Consejo Zona Metropolitana de Ocotlan)	46,107,617
05	00	4227	00	Desarrollo de infraestructura en los municipios (Desarrollo de Infraestructura en los Municipios)	97,783,212
05	00	4602	00	Erogaciones contingentes	51,556
05	04	4110	00	Parque de la Solidaridad	10,307,620
05	05	4111	00	Parque Metropolitano	13,191,500
05	07	4204	00	Aportación a la Promoción de la Vivienda en el Estado	90,000,000
05	10	4112	00	Comisión Estatal del Agua de Jalisco (CEA) (Aportación Estatal)	225,171,100
05	10	4202	00	Infraestructura Hidráulica (Otras Obras de Infraestructura Hidraulica)	25,512,000
05	10	4202	03	Infraestructura Hidráulica (En comunidades urbanas)	30,198,290
05	10	4202	04	Infraestructura Hidráulica (En comunidades rurales)	18,474,526
Total capítulo					2,188,821,547
05	00	5101	00	Mobiliario	613,507
05	00	5102	00	Equipo de oficina	142,179

UP	ORG	PARTIDA	DESTINO	UNIDAD - PARTIDA PRESUPUESTAL	PRESUPUESTO EJERCIDO (Cifras preliminares a la cuenta pública anual 2011)
05	00	5301	00	Vehículos y equipo terrestre	447,487
05	00	5501	00	Herramientas y máquinas-herramienta	1,979
05	00	5703	00	Adjudicaciones, expropiaciones e Indemnizaciones de inmuebles	38,590,214
Total capítulo					39,795,367
05	00	6101	00	Ampliación de la Red de Comunicaciones Terrestres (Ampliación de la red comunicaciones terrestres)	194,583,490
05	00	6101	01	Ampliación de la Red de Comunicaciones Terrestres (Carretera Amatitan - Huejuquilla)	24,061,787
05	00	6101	02	Ampliación de la Red de Comunicaciones Terrestres (Carretera Tuxcueca - Mazamitla)	250,837
05	00	6101	03	Ampliación de la Red de Comunicaciones Terrestres (Carretera Autlán - Villa Purificación - Chamela)	8,611,613
05	00	6102	00	Conservación de la Red de Comunicaciones Terrestres (Otras Obras de Conservación de la Red de Comunicaciones)	105,633,262
05	00	6104	00	Inversión Regional y de Apoyo Municipal (Otras Obras de Infraestructura)	31,706,183
05	00	6105	00	Inversión Metropolitana (Otras Obras de Inversión Metropolitana)	41,828,345
05	00	6105	05	Inversión Metropolitana (Prolongación 8 de Julio, de Periferico a Crucero San Sebastián Tlajomulco)	16,824,773
05	00	6105	06	Inversión Metropolitana (Ampliación a 4 carriles de Prolongación Colon, de Periferico Ramón Corona - López Mateos)	6,388,805
05	00	6107	00	Electrificación (Diversas Obras de Electrificación)	12,976,260
05	00	6115	00	Infraestructura de Seguridad PÚBLICA	166,574
05	00	6201	00	Proyectos para el Desarrollo de Infraestructura (Programa de Proyectos para el Desarrollo de Infraestructura)	29,877,100
Total capítulo					472,909,028
Total dependencia					2,854,444,149
SECRETARÍA DE DESARROLLO RURAL					
06	00	1101	00	Sueldo base	59,838,587
06	00	1101	03	Sueldo base (Sueldo excedente)	290,376
06	00	1104	00	Sobresueldos	1,001,982
06	00	1301	00	Prima quinquenal por años de servicios efectivos prestados	730,576
06	00	1311	00	Prima vacacional y dominical	833,663
06	00	1312	00	Aguinaldo	8,572,067
06	00	1325	00	Estímulo por el día del servidor público	2,476,283
06	00	1401	00	Cuotas a pensiones	4,644,268
06	00	1402	00	Cuotas para la vivienda	1,857,698
06	00	1404	00	Cuotas al IMSS por enfermedades y maternidad	3,012,336
06	00	1405	00	Cuotas para el Sistema de Ahorro para el Retiro (SAR)	1,182,354
06	00	1601	00	Ayuda para despensa	4,753,170
06	00	1602	00	Ayuda para pasajes	3,102,643
Total capítulo					92,296,003

UP	ORG	PARTIDA	DESTINO	UNIDAD - PARTIDA PRESUPUESTAL	PRESUPUESTO EJERCIDO (Cifras preliminares a la cuenta pública anual 2011)
06	00	2101	00	Material de oficina	272,064
06	00	2102	00	Material de limpieza	55,247
06	00	2103	00	Material didáctico	31
06	00	2105	00	Materiales y útiles de impresión y reproducción	3,943
06	00	2106	00	Accesorios, materiales y útiles de equipo de cómputo electrónico	425,824
06	00	2201	00	Alimentación para servidores públicos estatales	94,959
06	00	2203	00	Alimentación de animales	269,920
06	00	2204	00	Utensilios para el servicio de alimentación	5,833
06	00	2301	00	Materias primas	245,033
06	00	2302	00	Refacciones, accesorios y herramientas menores	427,855
06	00	2401	00	Materiales de construcción y de reparación	26,782
06	00	2402	00	Estructuras y manufacturas	21,983
06	00	2404	00	Material eléctrico	46,115
06	00	2501	00	Sustancias químicas	186
06	00	2502	00	Plaguicidas, abonos y fertilizantes	49,136
06	00	2503	00	Medicinas y productos farmacéuticos	6,380
06	00	2506	00	Materiales y suministros médicos	795
06	00	2507	00	Materiales y suministros de laboratorio	1,682
06	00	2601	00	Combustibles	3,226,452
06	00	2602	00	Lubricantes y aditivos	9,813
06	00	2701	00	Vestuario, uniformes y blancos	50,536
06	00	2702	00	Prendas de protección	13,827
Total capítulo					5,254,395
06	00	3103	00	Servicio telefónico	2,399,900
06	00	3104	00	Servicio de energía eléctrica	2,214,553
06	00	3201	00	Arrendamiento de edificios y locales	4,861,158
06	00	3203	00	Arrendamiento de maquinaria y equipo	212,474
06	00	3303	00	Estudios diversos	11,468
06	00	3304	00	Capacitación especializada	103,176
06	00	3402	00	Fletes y maniobras	6,990
06	00	3404	00	Seguros	4,066,771
06	00	3405	00	Intereses, descuentos y otros servicios bancarios	25,058
06	00	3408	00	Otros impuestos y derechos	240,568
06	00	3501	00	Mantenimiento y conservación de mobiliario y equipo de oficina	12,349
06	00	3502	00	Mantenimiento y conservación de equipo de cómputo	119,036
06	00	3503	00	Mantenimiento y conservación de maquinaria y equipo de transporte	1,726,424

UP	ORG	PARTIDA	DESTINO	UNIDAD - PARTIDA PRESUPUESTAL	PRESUPUESTO EJERCIDO (Cifras preliminares a la cuenta pública anual 2011)
06	00	3504	00	Mantenimiento y conservación de instalaciones	493,348
06	00	3507	00	Servicios de lavandería, limpieza, higiene y fumigación	352,327
06	00	3601	00	Gastos de difusión, PÚBLICACIONES y edición de trabajos de Gobierno	352,498
06	00	3602	00	Impresiones de papelería oficial	115,695
06	00	3604	00	Servicio de telecomunicaciones	46,730
06	00	3701	00	Pasajes	244,280
06	00	3702	00	Viáticos	1,015,344
06	00	3802	00	Congresos, convenciones y exposiciones	435,851
Total capítulo					19,055,999
06	00	4113	00	Comité Estatal para el Fomento y Protección Pecuaria del Estado de Jalisco, S.C.	12,720,000
06	00	4214	03	Fideicomiso Alianza para el Campo de Jalisco (FACEJ) (Fideicomiso Alianza para el Campo (FACEJ))	171,266,667
06	00	4215	00	Fideicomiso para la Administración de Programas de Desarrollo Forestal del Estado de Jalisco (FIPRODEFO)	3,500,000
06	00	4216	00	Fideicomiso Bosque de la Primavera	7,000,000
06	00	4217	00	Fideicomiso para el Desarrollo Forestal (FIDEFOR)	4,000,000
06	00	4218	03	Apoyo a Proyectos Productivos Rurales (Ramo 33)	4,187,937
06	00	4219	00	Fideicomiso para la gestión integral de la Cuenca del Río Ayuquila	4,000,000
06	00	4232	01	Fondo de aportación para el desarrollo de Proyectos Estratégicos (Agroparques)	15,298,440
06	00	4232	02	Fondo de aportación para el desarrollo de Proyectos Estratégicos (Centro de Valor Agregado)	16,982,474
06	00	4304	02	Instituciones sin fines de lucro (Comité Regional de Protección, Inspección y Fomento de los Recursos Naturales de la Sierra de Quila A.C.)	6,000,000
06	00	4304	03	Instituciones sin fines de lucro (Patronato del Nevado de Colima y Cuencas Adyacentes A.C)	4,000,000
06	00	4602	01	Erogaciones contingentes (Seguro por siniestros en actividades agropecuarias)	17,875,364
06	00	4602	02	Erogaciones contingentes (Programa de Atención a Contingencias Climatológicas (PACC) Aportación Federal)	62,128
06	00	4602	04	Erogaciones contingentes (Programa de Atención a Contingencias Climatológicas 2011 (PACC))	24,929,369
06	00	4602	05	Erogaciones contingentes (Sequía Atípica)	6,437,860
Total capítulo					298,260,239
06	00	5101	00	Mobiliario	44,251
06	00	5102	00	Equipo de oficina	40,853
06	00	5202	00	Maquinaria y equipo industrial	599
06	00	5206	00	Equipo de computación electrónico.	53
06	00	5602	00	Animales de reproducción	113,359
06	00	5802	01	Complementarias (Asistencia Mutua en Materia de Incendios Forestales con la Provincia de Alberta Canadá)	1,771,120
Total capítulo					1,970,235

UP	ORG	PARTIDA	DESTINO	UNIDAD - PARTIDA PRESUPUESTAL	PRESUPUESTO EJERCIDO (Cifras preliminares a la cuenta pública anual 2011)
06	00	6109	00	Infraestructura Productiva Rural (Programa de infraestructura productiva rural)	53,934,104
06	00	6109	01	Infraestructura Productiva Rural (Adquisición de Maquinaria)	91,083,386
06	00	6109	06	Infraestructura Productiva Rural (Ramo 33)	97,149,659
06	00	6109	07	Infraestructura Productiva Rural (Apoyo para el Desarrollo y Mejoramiento Rural (Aportación Federal))	2,726,104
06	00	6109	28	Infraestructura Productiva Rural (Aportación Municipal)	229,018
06	00	6109	29	Infraestructura Productiva Rural (Programa de Infraestructura Productiva Rural (Aportación Municipal))	4,122,511
06	00	6110	00	Infraestructura para la Construcción y Distribución de Redes Hidroagrícolas	5,028,893
06	00	6111	00	Infraestructura Pesquera y Acuícola	1,550,579
06	00	6202	00	Fomento de Actividades Pesqueras y Acuícolas	5,599,956
06	00	6204	00	Fomento de Actividades de Protección, Conservación y Preservación Ecológica (Otros Proyectos de Fomento de Actividades de Protección, Conservación y Preservación Ecológica)	15,661,620
Total capítulo					277,085,830
Total dependencia					693,922,701
SECRETARÍA DE PROMOCIÓN ECONÓMICA					
07	00	1101	00	Sueldo base	35,617,098
07	00	1101	03	Sueldo base (Sueldo excedente)	70,359
07	00	1104	00	Sobresueldos	224,395
07	00	1201	00	Honorarios por servicios personales	2,461,002
07	00	1301	00	Prima quinquenal por años de servicios efectivos prestados	158,435
07	00	1311	00	Prima vacacional y dominical	479,864
07	00	1312	00	Aguinaldo	5,020,154
07	00	1325	00	Estímulo por el día del servidor público	1,123,754
07	00	1401	00	Cuotas a pensiones	2,693,383
07	00	1402	00	Cuotas para la vivienda	1,077,349
07	00	1404	00	Cuotas al IMSS por enfermedades y maternidad	1,374,118
07	00	1405	00	Cuotas para el Sistema de Ahorro para el Retiro (SAR)	652,939
07	00	1601	00	Ayuda para despensa	2,267,542
07	00	1602	00	Ayuda para pasajes	1,523,537
Total capítulo					54,743,927
07	00	2101	00	Material de oficina	101,680
07	00	2102	00	Material de limpieza	54,887
07	00	2103	00	Material didáctico	10,000
07	00	2105	00	Materiales y útiles de impresión y reproducción	13,722
07	00	2106	00	Accesorios, materiales y útiles de equipo de cómputo electrónico	110,284
07	00	2201	00	Alimentación para servidores públicos estatales	127,254

UP	ORG	PARTIDA	DESTINO	UNIDAD - PARTIDA PRESUPUESTAL	PRESUPUESTO EJERCIDO (Cifras preliminares a la cuenta pública anual 2011)
07	00	2204	00	Utensilios para el servicio de alimentación	7,210
07	00	2302	00	Refacciones, accesorios y herramientas menores	84,631
07	00	2401	00	Materiales de construcción y de reparación	24,169
07	00	2402	00	Estructuras y manufacturas	7,626
07	00	2403	00	Materiales complementarios	2,284
07	00	2404	00	Material eléctrico	8,465
07	00	2503	00	Medicinas y productos farmacéuticos	2,281
07	00	2506	00	Materiales y suministros médicos	558
07	00	2507	00	Materiales y suministros de laboratorio	1,348
07	00	2601	00	Combustibles	344,360
07	00	2602	00	Lubricantes y aditivos	2,651
07	00	2701	00	Vestuario, uniformes y blancos	10,764
Total capítulo					914,174
07	00	3101	00	Servicio postal	58,739
07	00	3103	00	Servicio telefónico	528,400
07	00	3104	00	Servicio de energía eléctrica	811,800
07	00	3201	00	Arrendamiento de edificios y locales	57,963
07	00	3203	00	Arrendamiento de maquinaria y equipo	115,565
07	00	3205	00	Arrendamiento de vehículos	33,100
07	00	3303	00	Estudios diversos	155,394
07	00	3304	00	Capacitación especializada	88,554
07	00	3404	00	Seguros	1,361,704
07	00	3408	00	Otros impuestos y derechos	90,620
07	00	3501	00	Mantenimiento y conservación de mobiliario y equipo de oficina	139,643
07	00	3502	00	Mantenimiento y conservación de equipo de cómputo	62,533
07	00	3503	00	Mantenimiento y conservación de maquinaria y equipo de transporte	442,452
07	00	3504	00	Mantenimiento y conservación de instalaciones	1,332,865
07	00	3507	00	Servicios de lavandería, limpieza, higiene y fumigación	160,941
07	00	3601	00	Gastos de difusión, PÚBLICACIONES y edición de trabajos de Gobierno	2,388,385
07	00	3602	00	Impresiones de papelería oficial	25,624
07	00	3604	00	Servicio de telecomunicaciones	60,146
07	00	3701	00	Pasajes	1,440,237
07	00	3702	00	Viáticos	2,458,292
07	00	3802	00	Congresos, convenciones y exposiciones	1,815,179
Total capítulo					13,628,136

UP	ORG	PARTIDA	DESTINO	UNIDAD - PARTIDA PRESUPUESTAL	PRESUPUESTO EJERCIDO (Cifras preliminares a la cuenta pública anual 2011)
07	00	4404	00	Aportación a la promoción económica del Estado (Aportación diversa a la Promoción Económica del Estado)	127,003,783
07	00	4404	17	Aportación a la promoción económica del Estado (Proyectos de Sectores Precusores)	39,921,250
07	00	4602	00	Erogaciones contingentes	4,965
07	00	4702	00	PROCURADURÍA Federal del Consumidor (PROFECO)	3,500,000
07	01	4117	01	Consejo Estatal de Promoción Económica (Gastos de operación)	9,317,600
07	01	4117	02	Consejo Estatal de Promoción Económica (Inversión y Promoción del Empleo)	108,500,000
07	01	4117	04	Consejo Estatal de Promoción Económica (Terrenos, Centro logístico Jalisco)	43,000,000
07	02	4114	00	Instituto de la Artesanía Jalisciense	15,530,700
07	03	4118	00	Sistema Estatal de Información Jalisco (SEIJAL)	10,295,980
07	04	4119	00	Instituto de Fomento al Comercio Exterior del Estado de Jalisco (JALTRADE)	6,460,930
07	05	4115	00	Instituto Jalisciense de la Calidad	6,491,800
07	06	4403	00	Fondo Jalisco de Fomento Empresarial (FOJAL) (Aportación Estatal)	100,000,000
07	07	4116	00	Consejo Estatal de Ciencia y Tecnología del Estado de Jalisco	8,747,730
07	08	4402	00	Fondo de Ciencia y Tecnología (Aportación al Fondo de Ciencia y Tecnología)	200,000,000
07	08	4402	04	Fondo de Ciencia y Tecnología (Red Estatal E-Jalisco (WiMAX))	100,000,000
				Total capítulo	778,774,738
07	00	5101	00	Mobiliario	626,877
07	00	5102	00	Equipo de oficina	63,476
07	00	5206	00	Equipo de computación electrónico.	39,369
				Total capítulo	729,722
				Total dependencia	848,790,697
SECRETARÍA DE TURISMO					
08	00	1101	00	Sueldo base	23,538,764
08	00	1101	03	Sueldo base (Sueldo excedente)	46,941
08	00	1104	00	Sobresueldos	1,165,810
08	00	1301	00	Prima quinquenal por años de servicios efectivos prestados	229,004
08	00	1311	00	Prima vacacional y dominical	339,097
08	00	1312	00	Aguinaldo	3,462,783
08	00	1325	00	Estímulo por el día del servidor público	962,585
08	00	1401	00	Cuotas a pensiones	1,874,363
08	00	1402	00	Cuotas para la vivienda	749,742
08	00	1404	00	Cuotas al IMSS por enfermedades y maternidad	1,097,351
08	00	1405	00	Cuotas para el Sistema de Ahorro para el Retiro (SAR)	466,293
08	00	1601	00	Ayuda para despensa	1,757,712

UP	ORG	PARTIDA	DESTINO	UNIDAD - PARTIDA PRESUPUESTAL	PRESUPUESTO EJERCIDO (Cifras preliminares a la cuenta pública anual 2011)
08	00	1602	00	Ayuda para pasajes	1,179,040
Total capítulo					36,869,485
08	00	2101	00	Material de oficina	71,578
08	00	2102	00	Material de limpieza	37,616
08	00	2103	00	Material didáctico	2,440
08	00	2105	00	Materiales y útiles de impresión y reproducción	93
08	00	2106	00	Accesorios, materiales y útiles de equipo de cómputo electrónico	131,692
08	00	2201	00	Alimentación para servidores públicos estatales	68,431
08	00	2302	00	Refacciones, accesorios y herramientas menores	31,124
08	00	2404	00	Material eléctrico	1,698
08	00	2502	00	Plaguicidas, abonos y fertilizantes	172
08	00	2601	00	Combustibles	396,011
08	00	2602	00	Lubricantes y aditivos	1,825
08	00	2701	00	Vestuario, uniformes y blancos	92,841
Total capítulo					835,521
08	00	3103	00	Servicio telefónico	534,700
08	00	3104	00	Servicio de energía eléctrica	317,500
08	00	3201	00	Arrendamiento de edificios y locales	176,232
08	00	3203	00	Arrendamiento de maquinaria y equipo	81,861
08	00	3205	00	Arrendamiento de vehículos	7,900
08	00	3304	00	Capacitación especializada	319,000
08	00	3402	00	Fletes y maniobras	117,152
08	00	3404	00	Seguros	610,277
08	00	3408	00	Otros impuestos y derechos	157,815
08	00	3501	00	Mantenimiento y conservación de mobiliario y equipo de oficina	10,372
08	00	3502	00	Mantenimiento y conservación de equipo de cómputo	7,124
08	00	3503	00	Mantenimiento y conservación de maquinaria y equipo de transporte	355,211
08	00	3504	00	Mantenimiento y conservación de instalaciones	235,028
08	00	3507	00	Servicios de lavandería, limpieza, higiene y fumigación	36,749
08	00	3601	00	Gastos de difusión, PÚBLICAciones y edición de trabajos de Gobierno	2,531,503
08	00	3602	00	Impresiones de papelería oficial	11,229
08	00	3604	00	Servicio de telecomunicaciones	12,324
08	00	3701	00	Pasajes	1,934,672
08	00	3702	00	Viáticos	2,165,956
08	00	3704	00	Traslado de personal	70,510
08	00	3801	00	Gastos de ceremonial y de orden social	1,013

UP	ORG	PARTIDA	DESTINO	UNIDAD - PARTIDA PRESUPUESTAL	PRESUPUESTO EJERCIDO (Cifras preliminares a la cuenta pública anual 2011)
08	00	3802	00	Congresos, convenciones y exposiciones	2,886,817
Total capítulo					12,580,944
08	00	4221	00	Imagen Urbana y Turística (Aportación Estatal)	12,519,205
08	00	4221	01	Imagen Urbana y Turística (Aportación Federal)	8,619,530
08	00	4221	02	Imagen Urbana y Turística (Museo de Arte Moderno y Contemporáneo)	9,943,092
08	00	4221	03	Imagen Urbana y Turística (Aportación Federal Museo de Arte Contemporáneo)	1,429,845
08	00	4221	04	Imagen Urbana y Turística (Aportación Municipal)	5,590,666
08	00	4232	01	Fondo de aportación para el desarrollo de Proyectos Estratégicos (Andador del Peregrino)	10,097,622
08	00	4232	02	Fondo de aportación para el desarrollo de Proyectos Estratégicos (Ruta Wixarika - Cinegética)	154,734
08	00	4304	02	Instituciones sin fines de lucro (Fundación de Arquitectura Tapatía Luis Barragán, A.C.)	503,000
08	00	4410	00	Aportación a la Promoción Turística del Estado	75,877,276
08	00	4602	00	Erogaciones contingentes	23,637
Total capítulo					124,758,608
08	00	5101	00	Mobiliario	17,161
08	00	5102	00	Equipo de oficina	31,705
08	00	5206	00	Equipo de computación electrónico.	148,835
08	00	5802	03	Complementarias (Conferencia Plenipotenciarios de la UIT (Aportación Federal))	7,213,203
08	00	5802	05	Complementarias (Jalisco es Uno)	7,126,982
08	00	5802	06	Complementarias (Evento Especial de Celebraciones del Bicentenario MARIONETAS GIGANTES)	18,980,772
Total capítulo					33,518,658
Total dependencia					208,563,217
SECRETARÍA DE EDUCACIÓN					
09	00	1101	00	Sueldo base	2,509,388,357
09	00	1101	01	Sueldo base (Ramo 33)	6,991,874,139
09	00	1101	02	Sueldo base (Sueldo Base Aportación Federal Extraordinaria)	149,707,108
09	00	1104	00	Sobresueldos	706,606,564
09	00	1104	01	Sobresueldos (Ramo 33)	1,283,674,447
09	00	1201	00	Honorarios por servicios personales	4,466,228
09	00	1202	00	Gratificados	1,928,156
09	00	1203	00	Compensaciones a sustitutos de profesoras en estado grávido y personal docente con licencia prejubilaria	9,311,813
09	00	1203	01	Compensaciones a sustitutos de profesoras en estado grávido y personal docente con licencia prejubilaria (Ramo 33)	39,168,159
09	00	1204	00	Salarios al personal eventual	5,364,162
09	00	1207	00	Honorarios por servicios profesionales	8,058,811

UP	ORG	PARTIDA	DESTINO	UNIDAD - PARTIDA PRESUPUESTAL	PRESUPUESTO EJERCIDO (Cifras preliminares a la cuenta pública anual 2011)
09	00	1301	00	Prima quinquenal por años de servicios efectivos prestados	63,211,432
09	00	1301	01	Prima quinquenal por años de servicios efectivos prestados (Ramo 33)	93,711,647
09	00	1302	00	Asignación específica para personal docente	245,710
09	00	1302	01	Asignación específica para personal docente (Ramo 33)	1,274,467
09	00	1303	00	Previsión social múltiple para personal de educación y salud	55,419,297
09	00	1303	01	Previsión social múltiple para personal de educación y salud (Ramo 33)	96,133,522
09	00	1304	00	Compensaciones a directores de preescolar, primaria y secundaria; inspectores, prefectos y f.c.	48,249,415
09	00	1304	01	Compensaciones a directores de preescolar, primaria y secundaria; inspectores, prefectos y f.c. (Ramo 33)	33,964,288
09	00	1305	00	Compensaciones para material didáctico	38,296,757
09	00	1305	01	Compensaciones para material didáctico (Ramo 33)	71,104,579
09	00	1306	00	Compensaciones por titulación a nivel licenciatura T-3, MA y DO	1,401,337
09	00	1306	01	Compensaciones por titulación a nivel licenciatura T-3, MA y DO (Ramo 33)	1,950,425
09	00	1307	00	Compensaciones adicionales	10,450,366
09	00	1307	01	Compensaciones adicionales (Ramo 33)	5,000
09	00	1309	00	Compensaciones por nómina	5,760,070
09	00	1309	01	Compensaciones por nómina (Ramo 33)	5,651,408
09	00	1311	00	Prima vacacional y dominical	66,061,373
09	00	1311	01	Prima vacacional y dominical (Ramo 33)	178,718,378
09	00	1312	00	Aguinaldo	482,235,861
09	00	1312	01	Aguinaldo (Ramo 33)	748,086,125
09	00	1314	00	Laudos, liquidaciones, indemnizaciones por sueldos y salarios caídos	592,699
09	00	1316	00	Asignación docente	165,325,272
09	00	1316	01	Asignación docente (Ramo 33)	277,308,072
09	00	1317	00	Gratificaciones	6,442,369
09	00	1317	01	Gratificaciones (Ramo 33)	208,071
09	00	1318	00	Servicios cocurriculares	288,871,487
09	00	1318	01	Servicios cocurriculares (Ramo 33)	486,765,172
09	00	1321	00	Gratificaciones genéricas	402,202,307
09	00	1321	01	Gratificaciones genéricas (Ramo 33)	551,049,176
09	00	1322	00	Estímulos de antigüedad	51,692,960
09	00	1322	01	Estímulos de antigüedad (Ramo 33)	92,817,067
09	00	1323	00	Homologación	83,271,577
09	00	1323	01	Homologación (Ramo 33)	85,148,694
09	00	1324	00	Ayuda para actividades de organización y supervisión	201,226,508
09	00	1324	01	Ayuda para actividades de organización y supervisión (Ramo 33)	267,065,315

UP	ORG	PARTIDA	DESTINO	UNIDAD - PARTIDA PRESUPUESTAL	PRESUPUESTO EJERCIDO (Cifras preliminares a la cuenta pública anual 2011)
09	00	1325	00	Estímulo por el día del servidor público	3,999,199
09	00	1401	00	Cuotas a pensiones	167,274,798
09	00	1401	01	Cuotas a pensiones (Ramo 33)	46,967,532
09	00	1402	00	Cuotas para la vivienda	89,431,075
09	00	1402	01	Cuotas para la vivienda (Ramo 33)	298,834,543
09	00	1404	00	Cuotas al IMSS por enfermedades y maternidad	223,477,875
09	00	1404	01	Cuotas al IMSS por enfermedades y maternidad (Ramo 33)	27,678,461
09	00	1405	00	Cuotas para el Sistema de Ahorro para el Retiro (SAR)	53,657,284
09	00	1405	01	Cuotas para el Sistema de Ahorro para el Retiro (SAR) (Ramo 33)	128,998,879
09	00	1406	01	Cuotas al ISSSTE (Ramo 33)	754,221,044
09	00	1501	00	Fondo de retiro	213,769,647
09	00	1501	01	Fondo de retiro (Ramo 33)	31,400
09	00	1502	01	Estímulos al personal (Ramo 33)	40,365,908
09	00	1601	00	Ayuda para despensa	65,620,330
09	00	1601	01	Ayuda para despensa (Ramo 33)	106,318,224
09	00	1602	00	Ayuda para pasajes	2,715,886
09	00	1602	01	Ayuda para pasajes (Ramo 33)	2,222,420
09	00	1603	00	Otras ayudas	43,462,960
09	00	1603	01	Otras ayudas (Ramo 33)	29,666,961
09	00	1604	00	Ayuda para actividades de esparcimiento	4,608,698
09	00	1604	01	Ayuda para actividades de esparcimiento (Ramo 33)	5,276,922
09	00	1701	00	Impacto al salario en el transcurso del año	332,795,396
09	00	1701	01	Impacto al salario en el transcurso del año (Ramo 33)	57,333,668
09	00	1701	03	Impacto al salario en el transcurso del año (Programa de Estímulo a la Calidad Docente)	199,750
09	00	1701	06	Impacto al salario en el transcurso del año (Programa de Fortalecimiento a la Telesecundaria)	3,574
09	00	1701	07	Impacto al salario en el transcurso del año (Programa de Escuelas de Tiempo Completo)	1,563,858
09	00	1701	08	Impacto al salario en el transcurso del año (Programa Nacional de Inglés)	3,952,704
09	00	1701	11	Impacto al salario en el transcurso del año (Programa Escuela Siempre Abierta)	3,745,114
09	00	1701	12	Impacto al salario en el transcurso del año (Programa de Estímulos a la Calidad Docente 2011)	61,056,918
09	00	1701	13	Impacto al salario en el transcurso del año (Programa de Fortalecimiento del Servicio Educativo a la Educación Telesecundaria 2011)	3,110,000
09	00	1701	14	Impacto al salario en el transcurso del año (Programa Escuelas de Tiempo Completo 2011)	1,792,214
09	00	1701	15	Impacto al salario en el transcurso del año (Programa Nacional de Inglés en Educación Básica 2011)	2,750,203
Total capítulo					19,448,369,592

UP	ORG	PARTIDA	DESTINO	UNIDAD - PARTIDA PRESUPUESTAL	PRESUPUESTO EJERCIDO (Cifras preliminares a la cuenta pública anual 2011)
09	00	2101	01	Material de oficina (Ramo 33)	3,387,575
09	00	2102	01	Material de limpieza (Ramo 33)	1,349,976
09	00	2103	00	Material didáctico	29,789,208
09	00	2103	01	Material didáctico (Ramo 33)	35,625,567
09	00	2103	04	Material didáctico (La Entidad Donde Vivo)	299,200
09	00	2104	01	Material estadístico y geográfico (Ramo 33)	971
09	00	2105	01	Materiales y útiles de impresión y reproducción (Ramo 33)	436,031
09	00	2106	01	Accesorios, materiales y útiles de equipo de cómputo electrónico (Ramo 33)	1,489,676
09	00	2201	01	Alimentación para servidores públicos estatales (Ramo 33)	4,078,346
09	00	2202	01	Alimentación para internos (Ramo 33)	16,173,500
09	00	2204	01	Utensilios para el servicio de alimentación (Ramo 33)	398,275
09	00	2301	01	Materias primas (Ramo 33)	4,858
09	00	2302	01	Refacciones, accesorios y herramientas menores (Ramo 33)	1,613,606
09	00	2401	01	Materiales de construcción y de reparación (Ramo 33)	515,655
09	00	2402	01	Estructuras y manufacturas (Ramo 33)	349,948
09	00	2403	01	Materiales complementarios (Ramo 33)	88,420
09	00	2404	01	Material eléctrico (Ramo 33)	699,708
09	00	2502	01	Plaguicidas, abonos y fertilizantes (Ramo 33)	14,859
09	00	2503	01	Medicinas y productos farmacéuticos (Ramo 33)	42,768
09	00	2506	01	Materiales y suministros médicos (Ramo 33)	41,082
09	00	2507	01	Materiales y suministros de laboratorio (Ramo 33)	1,360,409
09	00	2601	01	Combustibles (Ramo 33)	5,180,390
09	00	2602	01	Lubricantes y aditivos (Ramo 33)	93,905
09	00	2701	01	Vestuario, uniformes y blancos (Ramo 33)	1,157,847
09	00	2702	01	Prendas de protección (Ramo 33)	57,164
09	00	2703	01	Artículos deportivos (Ramo 33)	645,910
Total capítulo					104,894,855
09	00	3101	01	Servicio postal (Ramo 33)	216,168
09	00	3103	01	Servicio telefónico (Ramo 33)	20,410,000
09	00	3104	01	Servicio de energía eléctrica (Ramo 33)	154,661,723
09	00	3105	01	Servicio de agua potable (Ramo 33)	14,461,086
09	00	3201	01	Arrendamiento de edificios y locales (Ramo 33)	24,502,730
09	00	3203	01	Arrendamiento de maquinaria y equipo (Ramo 33)	1,874,289
09	00	3204	01	Arrendamiento de equipo de cómputo (Ramo 33)	5,900,000
09	00	3205	00	Arrendamiento de vehículos	29,500
09	00	3205	01	Arrendamiento de vehículos (Ramo 33)	2,613,970

UP	ORG	PARTIDA	DESTINO	UNIDAD - PARTIDA PRESUPUESTAL	PRESUPUESTO EJERCIDO (Cifras preliminares a la cuenta pública anual 2011)
09	00	3206	01	Arrendamientos especiales (Ramo 33)	24,824
09	00	3207	00	Subrogaciones	2,282
09	00	3302	01	Capacitación institucional (Ramo 33)	488,561
09	00	3303	01	Estudios diversos (Ramo 33)	590,864
09	00	3304	01	Capacitación especializada (Ramo 33)	6,443,057
09	00	3402	01	Fletes y maniobras (Ramo 33)	657,418
09	00	3403	01	Servicios de vigilancia (Ramo 33)	5,338,320
09	00	3404	00	Seguros	49,986,680
09	00	3404	01	Seguros (Seguros de vida para maestros del Subsistema Federalizado (Ramo 33))	86,788,820
09	00	3408	01	Otros impuestos y derechos (Ramo 33)	460,028
09	00	3501	01	Mantenimiento y conservación de mobiliario y equipo de oficina (Ramo 33)	1,874,341
09	00	3502	01	Mantenimiento y conservación de equipo de cómputo (Ramo 33)	7,845,239
09	00	3503	01	Mantenimiento y conservación de maquinaria y equipo de transporte (Ramo 33)	2,687,401
09	00	3504	01	Mantenimiento y conservación de instalaciones (Ramo 33)	7,036,516
09	00	3506	01	Mantenimiento y conservación de maquinaria y equipo de trabajo específico (Ramo 33)	101,609
09	00	3507	01	Servicios de lavandería, limpieza, higiene y fumigación (Ramo 33)	1,992,296
09	00	3601	00	Gastos de difusión, PÚBLICACIONES y edición de trabajos de Gobierno	1,067
09	00	3601	01	Gastos de difusión, PÚBLICACIONES y edición de trabajos de Gobierno (Ramo 33)	13,233,298
09	00	3602	01	Impresiones de papelería oficial (Ramo 33)	1,122,288
09	00	3603	00	Espectáculos culturales	7,207,793
09	00	3604	01	Servicio de telecomunicaciones (Ramo 33)	2,988,846
09	00	3701	00	Pasajes	149,269
09	00	3701	01	Pasajes (Ramo 33)	3,033,986
09	00	3702	00	Viáticos	210,065
09	00	3702	01	Viáticos (Ramo 33)	9,462,789
09	00	3704	01	Traslado de personal (Ramo 33)	19,821
09	00	3802	00	Congresos, convenciones y exposiciones	651,674
09	00	3802	01	Congresos, convenciones y exposiciones (Ramo 33)	19,633,608
Total capítulo					454,702,226
09	00	4301	01	Pagos de defunción (Ramo 33)	5,114,039
09	00	4302	00	Becas	1,659,580
09	00	4302	01	Becas (Ramo 33)	47,140,634
09	00	4303	01	Pre y premios (Ramo 33)	590,559
09	00	4304	02	Instituciones sin fines de lucro (Sociedad de Geografía y Estadística del Estado de Jalisco)	600,000

UP	ORG	PARTIDA	DESTINO	UNIDAD - PARTIDA PRESUPUESTAL	PRESUPUESTO EJERCIDO (Cifras preliminares a la cuenta pública anual 2011)
09	00	4304	03	Instituciones sin fines de lucro (Aportación a la Academia Municipal Taurina)	484,000
09	00	4304	05	Instituciones sin fines de lucro (Asociación Mutualista)	10,342,332
09	00	4304	09	Instituciones sin fines de lucro (Aportación a la Casa del Jubilado)	32,000,000
09	00	4304	10	Instituciones sin fines de lucro (Aportación para los Sindicatos)	9,500,000
09	00	4304	11	Instituciones sin fines de lucro (Consejo Nacional de Fomento Educativo)	5,347,794
09	00	4304	12	Instituciones sin fines de lucro (Programa "CARACOL")	5,000,000
09	00	4305	02	Aportación para el desarrollo de programas educativos (Escuelas de Calidad)	28,190,077
09	00	4305	12	Aportación para el desarrollo de programas educativos (Programa Nacional de Lectura)	1,750,001
09	00	4305	13	Aportación para el desarrollo de programas educativos (Programa de Fortalecimiento a la Telesecundaria)	16,200,420
09	00	4305	15	Aportación para el desarrollo de programas educativos (Programa Nosotros entre Libros)	991,437
09	00	4305	16	Aportación para el desarrollo de programas educativos (Apoyo Financiero)	3,879,712
09	00	4305	21	Aportación para el desarrollo de programas educativos (Programa de Inglés (Aportación Federal))	15,000,000
09	00	4305	22	Aportación para el desarrollo de programas educativos (La escuela y la educación ambiental)	100,000
09	00	4310	00	Aportación al Seguro Escolar contra accidentes personales	2,015,892
09	00	4501	00	Pensiones	512,994
09	01	4129	01	Colegio de Educación Profesional Técnica del Estado de Jalisco (Aportación Estatal)	44,272,842
09	01	4129	02	Colegio de Educación Profesional Técnica del Estado de Jalisco (Ramo 33)	179,243,409
09	01	4129	06	Colegio de Educación Profesional Técnica del Estado de Jalisco (Apoyo a prestaciones sociales y laborales del personal docente)	14,367,633
09	02	4120	01	Universidad de Guadalajara (Subsidio Estatal Ordinario)	3,036,431,132
09	02	4120	02	Universidad de Guadalajara (Subsidio Federal Ordinario)	3,694,628,238
09	02	4120	07	Universidad de Guadalajara (Subsidio Estatal Ordinario Adicional)	31,923,700
09	02	4120	08	Universidad de Guadalajara (Subsidio Estatal Ordinario Adicional Actualizado)	370,676,700
09	03	4121	00	Colegio de Estudios Científicos y Tecnológicos del Estado de Jalisco	94,455,165
09	03	4121	01	Colegio de Estudios Científicos y Tecnológicos del Estado de Jalisco (Aportación Federal)	158,146,330
09	04	4122	00	Colegio de Bachilleres del Estado de Jalisco (Aportación Estatal)	151,572,800
09	04	4122	01	Colegio de Bachilleres del Estado de Jalisco (Aportación Federal)	197,336,240
09	06	4131	00	Patronato de Fomento Educativo en el Estado de Jalisco, A.C.	1,921,200
09	07	4132	00	El Colegio de Jalisco, A.C.	21,630,000
09	08	4123	00	Instituto de la Madera, Celulosa y Papel	1,343,020
09	09	4133	00	Consejo Estatal para el Fomento Deportivo y el Apoyo a la Juventud (CODE) (Gastos de operación)	151,011,410
09	09	4133	01	Consejo Estatal para el Fomento Deportivo y el Apoyo a la Juventud (CODE) (Gastos de operación para los XVI Juegos Panamericanos 2011)	99,999,997

UP	ORG	PARTIDA	DESTINO	UNIDAD - PARTIDA PRESUPUESTAL	PRESUPUESTO EJERCIDO (Cifras preliminares a la cuenta pública anual 2011)
09	09	4223	17	Infraestructura Deportiva (Infraestructura Deportiva (Fideicomiso para Desarrollo de Infraestructura y Equipamiento Deportivo Juegos Panamericanos))	227,896,525
09	09	4223	18	Infraestructura Deportiva (Aportacion Federal (Fideicomiso Juegos Panamericanos 2011))	572,000,000
09	09	4223	19	Infraestructura Deportiva (CODE Infraestructura Municipal)	53,336,238
09	09	4223	22	Infraestructura Deportiva (Infraestructura deportiva)	7,500,000
09	09	4223	23	Infraestructura Deportiva (CODE Tonalá)	4,960,260
09	09	4223	24	Infraestructura Deportiva (CODE San Miguel el Alto)	4,999,554
09	11	4125	00	Universidad Tecnológica de Jalisco (UTJ)	36,692,700
09	12	4134	00	Comité Administrador del Programa Estatal de Construcción de Escuelas (C.A.P.E.C.E.)	39,874,500
09	12	4224	02	Infraestructura Educativa (Infraestructura educativa Ramo 33)	377,078,948
09	12	4224	38	Infraestructura Educativa (Fondo de Infraestructura para Educación Media Superior (Aportación Federal))	2,424,343
09	12	4224	42	Infraestructura Educativa (Intereses del Programa para la ampliación de la oferta de tipo superior)	178,532
09	12	4224	47	Infraestructura Educativa (FAEB)	171,238,771
09	12	4224	52	Infraestructura Educativa (Apoyo extraordinario para acciones de infraestructura en la UDG)	79,000,000
09	12	4224	53	Infraestructura Educativa (Ramo 33)	43,587,980
09	13	4124	00	Instituto de Formación para el Trabajo en el Estado de Jalisco (IDEFT)	25,100,700
09	13	4124	01	Instituto de Formación para el Trabajo en el Estado de Jalisco (IDEFT) (Aportación Federal)	46,682,065
09	15	4126	01	Instituto Estatal para la Educación de los Adultos (IEEA) (Aportación Estatal)	27,578,000
09	15	4126	02	Instituto Estatal para la Educación de los Adultos (IEEA) (Ramo 33)	89,011,258
09	15	4126	06	Instituto Estatal para la Educación de los Adultos (IEEA) (FAEB 2011)	22,000,000
09	16	4127	01	Institutos Tecnológicos en el Interior del Estado (Instituto Tecnológico Superior de Zapopan)	14,862,000
09	17	4127	02	Institutos Tecnológicos en el Interior del Estado (Instituto Tecnológico Superior de Puerto Vallarta)	21,088,800
09	18	4127	03	Institutos Tecnológicos en el Interior del Estado (Instituto Tecnológico Superior de Arandas)	8,026,300
09	19	4127	04	Institutos Tecnológicos en el Interior del Estado (Instituto Tecnológico Superior de Chapala)	10,409,184
09	20	4127	05	Institutos Tecnológicos en el Interior del Estado (Instituto Tecnológico Superior de Lagos de Moreno)	8,072,000
09	21	4128	00	Escuela de Conservación y Restauración de Occidente	4,917,600
09	22	4127	06	Institutos Tecnológicos en el Interior del Estado (Instituto Tecnológico Superior de Tequila)	11,154,600
09	23	4127	07	Institutos Tecnológicos en el Interior del Estado (Universidad Tecnológica de la Zona Metropolitana de Guadalajara)	13,703,200
09	24	4127	08	Institutos Tecnológicos en el Interior del Estado (Instituto Tecnológico Superior de El Grullo)	7,388,260
09	25	4127	09	Institutos Tecnológicos en el Interior del Estado (Instituto Tecnológico Superior de Zapotlanejo)	6,722,000

UP	ORG	PARTIDA	DESTINO	UNIDAD - PARTIDA PRESUPUESTAL	PRESUPUESTO EJERCIDO (Cifras preliminares a la cuenta pública anual 2011)
09	26	4127	12	Institutos Tecnológicos en el Interior del Estado (Instituto Tecnológico Superior de Tamazula de Gordiano)	9,015,743
09	27	4127	13	Institutos Tecnológicos en el Interior del Estado (Instituto Tecnológico Superior de La Huerta)	6,945,800
09	28	4127	14	Institutos Tecnológicos en el Interior del Estado (Universidad Politécnica de la Zona Metropolitana de Guadalajara)	10,551,300
09	28	4127	18	Institutos Tecnológicos en el Interior del Estado (Universidad Politécnica de la Zona Metropolitana de Guadalajara (Aportación Federal))	10,757,384
09	32	4127	15	Institutos Tecnológicos en el Interior del Estado (Instituto Tecnológico Superior de Mascota)	9,932,100
09	33	4127	16	Institutos Tecnológicos en el Interior del Estado (Instituto Tecnológico Superior de Cocula)	8,103,700
09	34	4127	17	Institutos Tecnológicos en el Interior del Estado (Instituto Tecnológico Superior de Tala)	8,119,200
Total capítulo					10,436,288,833
09	00	5101	01	Mobiliario (Ramo 33)	41,010,876
09	00	5102	01	Equipo de oficina (Ramo 33)	560,044
09	00	5103	01	Equipo EDUCACIONal y recreativo (Ramo 33)	1,434,788
09	00	5104	01	Bienes artísticos y culturales (Ramo 33)	2,506
09	00	5202	01	Maquinaria y equipo industrial (Ramo 33)	2,062
09	00	5204	01	Equipo de telefonía y telecomunicaciones (Ramo 33)	9,540
09	00	5205	01	Maquinaria y equipo electrónico (Ramo 33)	7,523
09	00	5206	00	Equipo de computación electrónico.	144,326
09	00	5206	01	Equipo de computación electrónico. (Ramo 33)	11,339,228
09	00	5301	00	Vehículos y equipo terrestre	3,156,658
09	00	5301	01	Vehículos y equipo terrestre (Sorteo anual del Día del Maestro)	198,000
09	00	5304	01	Vehículos y equipo auxiliar de transporte (Ramo 33)	386,449
09	00	5401	01	Equipo médico y de laboratorio (Ramo 33)	53,885
09	00	5501	01	Herramientas y máquinas-herramienta (Ramo 33)	49,187
09	00	5502	01	Refacciones y accesorios mayores (Ramo 33)	2,228
09	00	5802	01	Complementarias (Ramo 33)	2,500
09	00	5802	02	Complementarias (Programa de Habilidades Digitales para todos)	3,149
09	00	5802	03	Complementarias (Ciudades Humanas, Ciudades Incluyentes)	278,600
Total capítulo					58,641,548
Total dependencia					30,502,897,053
SECRETARÍA DE CULTURA					
10	00	1101	00	Sueldo base	90,730,800
10	00	1101	03	Sueldo base (Sueldo excedente)	257,248
10	00	1104	00	Sobresueldos	2,141,144
10	00	1207	00	Honorarios por servicios profesionales	2,531,414

UP	ORG	PARTIDA	DESTINO	UNIDAD - PARTIDA PRESUPUESTAL	PRESUPUESTO EJERCIDO (Cifras preliminares a la cuenta pública anual 2011)
10	00	1207	01	Honorarios por servicios profesionales (Coro del Estado)	5,748,451
10	00	1207	02	Honorarios por servicios profesionales (Orquesta Típica del Estado)	3,952,703
10	00	1301	00	Prima quinquenal por años de servicios efectivos prestados	1,517,746
10	00	1311	00	Prima vacacional y dominical	1,276,271
10	00	1312	00	Aguinaldo	12,940,459
10	00	1325	00	Estímulo por el día del servidor público	4,238,140
10	00	1401	00	Cuotas a pensiones	6,914,056
10	00	1402	00	Cuotas para la vivienda	2,765,603
10	00	1404	00	Cuotas al IMSS por enfermedades y maternidad	6,191,896
10	00	1405	00	Cuotas para el Sistema de Ahorro para el Retiro (SAR)	1,813,999
10	00	1601	00	Ayuda para despesa	8,421,336
10	00	1602	00	Ayuda para pasajes	5,531,797
Total capítulo					156,973,062
10	00	2101	00	Material de oficina	619,886
10	00	2102	00	Material de limpieza	311,089
10	00	2103	00	Material didáctico	149,522
10	00	2105	00	Materiales y útiles de impresión y reproducción	26,011
10	00	2106	00	Accesorios, materiales y útiles de equipo de cómputo electrónico	391,404
10	00	2201	00	Alimentación para servidores públicos estatales	166,850
10	00	2204	00	Utensilios para el servicio de alimentación	11,288
10	00	2302	00	Refacciones, accesorios y herramientas menores	112,406
10	00	2401	00	Materiales de construcción y de reparación	58,285
10	00	2402	00	Estructuras y manufacturas	20,407
10	00	2403	00	Materiales complementarios	110
10	00	2404	00	Material eléctrico	134,582
10	00	2502	00	Plaguicidas, abonos y fertilizantes	410
10	00	2503	00	Medicinas y productos farmacéuticos	6,580
10	00	2506	00	Materiales y suministros médicos	3,788
10	00	2601	00	Combustibles	774,323
10	00	2602	00	Lubricantes y aditivos	1,467
10	00	2701	00	Vestuario, uniformes y blancos	64,931
10	00	2702	00	Prendas de protección	16,417
Total capítulo					2,869,756
10	00	3103	00	Servicio telefónico	1,499,700
10	00	3104	00	Servicio de energía eléctrica	4,803,717
10	00	3201	00	Arrendamiento de edificios y locales	727,946

UP	ORG	PARTIDA	DESTINO	UNIDAD - PARTIDA PRESUPUESTAL	PRESUPUESTO EJERCIDO (Cifras preliminares a la cuenta pública anual 2011)
10	00	3203	00	Arrendamiento de maquinaria y equipo	290,651
10	00	3303	00	Estudios diversos	418,336
10	00	3304	00	Capacitación especializada	87,678
10	00	3401	00	Almacenaje, embalaje y envase	281
10	00	3402	00	Fletes y maniobras	71,313
10	00	3404	00	Seguros	4,245,144
10	00	3408	00	Otros impuestos y derechos	125,137
10	00	3501	00	Mantenimiento y conservación de mobiliario y equipo de oficina	28,608
10	00	3502	00	Mantenimiento y conservación de equipo de cómputo	660,055
10	00	3503	00	Mantenimiento y conservación de maquinaria y equipo de transporte	396,529
10	00	3504	00	Mantenimiento y conservación de instalaciones	2,610,763
10	00	3506	00	Mantenimiento y conservación de maquinaria y equipo de trabajo específico	14,220
10	00	3507	00	Servicios de lavandería, limpieza, higiene y fumigación	854,051
10	00	3601	00	Gastos de difusión, PÚBLICACIONES y edición de trabajos de Gobierno	4,192,584
10	00	3602	00	Impresiones de papelería oficial	7,505
10	00	3603	00	Espectáculos culturales	25,690,719
10	00	3604	00	Servicio de telecomunicaciones	198,729
10	00	3701	00	Pasajes	402,814
10	00	3702	00	Viáticos	1,476,712
10	00	3704	00	Traslado de personal	167,712
10	00	3802	00	Congresos, convenciones y exposiciones	384,323
Total capítulo					49,355,229
10	00	4232	01	Fondo de aportación para el desarrollo de Proyectos Estratégicos (Paisaje Agavero)	3,353,195
10	00	4232	02	Fondo de aportación para el desarrollo de Proyectos Estratégicos (Ruta arqueológica)	7,075
10	00	4406	00	Aportación para la Promoción, Fomento y Difusión para la Cultura y las Artes del Estado	1,378,000
10	00	4407	00	Aportación Estatal para el Convenio con el Consejo Nacional para la Cultura y las Artes (CONACULTA) (Aportación Estatal)	3,295,702
10	00	4407	01	Aportación Estatal para el Convenio con el Consejo Nacional para la Cultura y las Artes (CONACULTA) (Programa Apoyo a las Culturas Municipales y Comunitarias de Jalisco (PACMyC))	15,136
10	00	4409	00	Aportación para la Investigación y Conservación del Patrimonio Cultural	1,500,000
10	01	4135	00	Instituto Cultural Cabañas	13,276,000
10	02	4137	00	Sistema Jalisciense de Radio y Televisión	29,705,924
10	04	4136	00	Instituto Jalisciense de Antropología e Historia	1,051,800
10	05	4138	00	Orquesta Filarmónica de Jalisco	28,119,000
Total capítulo					81,701,833

UP	ORG	PARTIDA	DESTINO	UNIDAD - PARTIDA PRESUPUESTAL	PRESUPUESTO EJERCIDO (Cifras preliminares a la cuenta pública anual 2011)
10	00	5101	00	Mobiliario	708,449
10	00	5102	00	Equipo de oficina	85,939
10	00	5103	00	Equipo EDUCACIONal y recreativo	12,970
10	00	5104	00	Bienes artísticos y culturales	652,341
10	00	5206	00	Equipo de computación electrónico.	77,720
10	00	5501	00	Herramientas y máquinas-herramienta	16,757
10	00	5802	00	Complementarias	1,370,459
10	00	5802	08	Complementarias (Adquisición Mural "Dos siglos de Independencia y Libertad")	22,912
10	00	5802	09	Complementarias (Financiamiento para la Adecuación de Estación Ferroviaria y Construcción de Museo "Por Vías de la Revolución")	6,803,582
10	00	5802	10	Complementarias (Compañía de Danza Clásica y Neoclásica de Jalisco)	3,500,000
10	00	5802	11	Complementarias (Celebración del Bicentenario de la Independencia Nacional)	456,259
10	00	5802	14	Complementarias (Actividades Culturales)	541,454
10	00	5802	21	Complementarias (Operación del Museo Interpretativo de Guachimontones)	14,000,000
10	00	5802	22	Complementarias (Equipo de Transporte para la Descentralización de Presentaciones de la Orquesta)	1,972,000
10	00	5802	23	Complementarias (CONACULTA 2011)	12,491,443
10	00	5802	24	Complementarias (Programa de Apoyo a las Culturas Municipales y Comunitarias de Jalisco (PACMyC 2011) Aportación Federal)	1,000,000
10	00	5802	26	Complementarias (CONACULTA Festivales Culturales 2011)	908,366
10	00	5802	28	Complementarias (Verbenas Culturales 2011)	129,060
10	00	5802	29	Complementarias (Museo de Arte Sacro 2011)	3,000,000
10	00	5802	30	Complementarias (Programa Cultural 2011 del Estado de Jalisco (Aportación Federal-Panamericanos))	4,521,310
10	00	5802	31	Complementarias (VI Encuentro Nacional de Teatro hecho por niñas y niños (Aportación Federal))	1,462,855
10	00	5802	33	Complementarias (Programa Cultural de los Juegos Panamericanos y Parapanamericanos (CONACULTA))	1,302,218
10	00	5802	34	Complementarias (Palacio de la Cultura y la Comunicación (Aportación Federal))	35,000,000
Total capítulo					90,036,093
10	00	6113	00	Infraestructura Cultural (Otras Obras de Infraestructura Cultural)	5,067,114
10	00	6113	05	Infraestructura Cultural (FOREMOBA Catedral Metropolitana de la Asunción de María Santísima)	349,555
10	00	6113	08	Infraestructura Cultural (Programa de Apoyo a la Infraestructura Cultural de los Estados (PAICE))	5,241,796
10	00	6113	11	Infraestructura Cultural (Restauración del Templo de la Purísima Concepción de Etzatlán)	150,000
10	00	6113	12	Infraestructura Cultural (Subsidios para Proyectos Culturales)	1,058,855
10	00	6113	13	Infraestructura Cultural (Arqueológica de Oconahua)	1,857,000

UP	ORG	PARTIDA	DESTINO	UNIDAD - PARTIDA PRESUPUESTAL	PRESUPUESTO EJERCIDO (Cifras preliminares a la cuenta pública anual 2011)
10	00	6113	14	Infraestructura Cultural (Rehabilitación de Imagen Urbana. (CONACULTA))	466,200
Total capítulo					14,190,520
Total dependencia					395,126,493
SECRETARÍA DE SALUD					
11	00	1101	00	Sueldo base	23,052,164
11	00	1101	01	Sueldo base (Consejos de Salud (Aportación Estatal - Personal Federalizado))	2,691,140
11	00	1101	03	Sueldo base (Sueldo excedente)	1,780,535
11	00	1101	04	Sueldo base (Sueldo excedente (Consejos de Salud (Aportación Estatal -Personal Federalizado)))	215,842
11	00	1301	00	Prima quinquenal por años de servicios efectivos prestados	108,561
11	00	1301	01	Prima quinquenal por años de servicios efectivos prestados (Consejos de Salud)	36,587
11	00	1303	00	Previsión social múltiple para personal de educación y salud	199,072
11	00	1303	01	Previsión social múltiple para personal de educación y salud (Consejos de Salud)	17,324
11	00	1311	00	Prima vacacional y dominical	396,459
11	00	1311	01	Prima vacacional y dominical (Consejos de Salud)	53,916
11	00	1312	00	Aguinaldo	4,152,904
11	00	1312	01	Aguinaldo (Consejos de Salud)	570,447
11	00	1323	00	Homologación	8,092,107
11	00	1323	01	Homologación (Consejos de Salud)	1,456,584
11	00	1325	00	Estímulo por el día del servidor público	1,030,502
11	00	1325	01	Estímulo por el día del servidor público (Consejos de Salud)	12,061
11	00	1401	00	Cuotas a pensiones	2,197,374
11	00	1401	01	Cuotas a pensiones (Consejos de Salud)	294,788
11	00	1402	00	Cuotas para la vivienda	876,715
11	00	1402	01	Cuotas para la vivienda (Consejos de Salud)	120,146
11	00	1404	00	Cuotas al IMSS por enfermedades y maternidad	1,535,716
11	00	1404	01	Cuotas al IMSS por enfermedades y maternidad (Consejos de Salud)	119,249
11	00	1405	00	Cuotas para el Sistema de Ahorro para el Retiro (SAR)	603,323
11	00	1405	01	Cuotas para el Sistema de Ahorro para el Retiro (SAR (Consejos de Salud))	53,820
11	00	1601	00	Ayuda para despensa	1,184,335
11	00	1601	01	Ayuda para despensa (Consejos de Salud)	29,637
11	00	1602	00	Ayuda para pasajes	782,078
11	00	1602	01	Ayuda para pasajes (Consejos de Salud)	17,152
11	00	1603	01	Otras ayudas (Consejos de Salud)	2,226,155
Total capítulo					53,906,694

UP	ORG	PARTIDA	DESTINO	UNIDAD - PARTIDA PRESUPUESTAL	PRESUPUESTO EJERCIDO (Cifras preliminares a la cuenta pública anual 2011)
11	00	2101	00	Material de oficina	374,533
11	00	2102	00	Material de limpieza	215,775
11	00	2103	00	Material didáctico	215
11	00	2105	00	Materiales y útiles de impresión y reproducción	1,003
11	00	2106	00	Accesorios, materiales y útiles de equipo de cómputo electrónico	472,873
11	00	2201	00	Alimentación para servidores públicos estatales	220,585
11	00	2204	00	Utensilios para el servicio de alimentación	45,950
11	00	2302	00	Refacciones, accesorios y herramientas menores	98,070
11	00	2401	00	Materiales de construcción y de reparación	26,115
11	00	2403	00	Materiales complementarios	702
11	00	2404	00	Material eléctrico	58,662
11	00	2502	00	Plaguicidas, abonos y fertilizantes	193
11	00	2503	00	Medicinas y productos farmacéuticos	15,218
11	00	2506	00	Materiales y suministros médicos	123,682
11	00	2601	00	Combustibles	576,094
11	00	2602	00	Lubricantes y aditivos	2,875
11	00	2701	00	Vestuario, uniformes y blancos	231,089
11	00	2702	00	Prendas de protección	2,459
Total capítulo					2,466,092
11	00	3101	00	Servicio postal	12,928
11	00	3103	00	Servicio telefónico	1,087,687
11	00	3104	00	Servicio de energía eléctrica	153,010
11	00	3105	00	Servicio de agua potable	10,499
11	00	3201	00	Arrendamiento de edificios y locales	343,679
11	00	3203	00	Arrendamiento de maquinaria y equipo	251,618
11	00	3207	00	Subrogaciones	200,000
11	00	3303	00	Estudios diversos	17,400
11	00	3304	00	Capacitación especializada	37,439
11	00	3401	00	Almacenaje, embalaje y envase	7,109
11	00	3402	00	Fletes y maniobras	39,511
11	00	3403	00	Servicios de vigilancia	1,656,596
11	00	3404	00	Seguros	373,775
11	00	3408	00	Otros impuestos y derechos	78,621
11	00	3501	00	Mantenimiento y conservación de mobiliario y equipo de oficina	81,145
11	00	3502	00	Mantenimiento y conservación de equipo de cómputo	309,228
11	00	3503	00	Mantenimiento y conservación de maquinaria y equipo de transporte	349,082

UP	ORG	PARTIDA	DESTINO	UNIDAD - PARTIDA PRESUPUESTAL	PRESUPUESTO EJERCIDO (Cifras preliminares a la cuenta pública anual 2011)
11	00	3504	00	Mantenimiento y conservación de instalaciones	3,477,625
11	00	3507	00	Servicios de lavandería, limpieza, higiene y fumigación	658,202
11	00	3601	00	Gastos de difusión, PÚBLICACIONES y edición de trabajos de Gobierno	9,335,581
11	00	3602	00	Impresiones de papelería oficial	123,202
11	00	3701	00	Pasajes	492,199
11	00	3702	00	Viáticos	1,123,138
11	00	3704	00	Traslado de personal	201,551
11	00	3802	00	Congresos, convenciones y exposiciones	5,323,287
Total capítulo					25,744,111
11	00	4306	00	Aportaciones a Instituciones y Programas para la Prevención del SIDA	1,150,000
11	00	4602	00	Erogaciones contingentes	207,949
11	01	4304	01	Instituciones sin fines de lucro (Cruz Roja Delegación Jalisco)	62,700
11	09	4139	01	OPD Servicios de Salud Jalisco (Aportación Estatal)	246,750,085
11	09	4139	02	OPD Servicios de Salud Jalisco (Ramo 33)	2,665,253,851
11	09	4139	07	OPD Servicios de Salud Jalisco (Programa de Calidad, Equidad y Desarrollo en Salud (PROCEDES))	5,304,500
11	09	4139	10	OPD Servicios de Salud Jalisco (Medicamento para enfermos de SIDA)	5,150,000
11	09	4139	20	OPD Servicios de Salud Jalisco (Programa de Desarrollo Humano Oportunidades)	219,357
11	09	4139	21	OPD Servicios de Salud Jalisco (Programa de Caravanas de la Salud-2)	32
11	09	4139	22	OPD Servicios de Salud Jalisco (Programa de Caravanas de la Salud-3)	841
11	09	4139	24	OPD Servicios de Salud Jalisco (Programa de Calidad, Equidad y Desarrollo en Salud (PROCEDES Aportación Federal))	3,412
11	09	4139	40	OPD Servicios de Salud Jalisco (Convenio para Fortalecer la Oferta de Servicios de Salud de Hospitales y Unidades Médicas 2009)	41,885
11	09	4139	45	OPD Servicios de Salud Jalisco (Comunidades Saludables)	11,481
11	09	4139	48	OPD Servicios de Salud Jalisco (Ampliación del XXIII Exámen Nacional de Aspirantes a Residencias Médicas (ENARM))	332
11	09	4139	49	OPD Servicios de Salud Jalisco (Desarrollo y Equipamiento de Unidades Médicas, HUM.2010)	68,008,633
11	09	4139	51	OPD Servicios de Salud Jalisco (Seguro Popular 2011)	2,564,658,421
11	09	4139	54	OPD Servicios de Salud Jalisco (Programa Caravanas de la Salud 2011)	9,209,848
11	09	4139	55	OPD Servicios de Salud Jalisco (Programa de Desarrollo Humano Oportunidades 2011)	91,202,608
11	09	4139	56	OPD Servicios de Salud Jalisco (Seguro Médico para una Nueva Generación 2011)	40,542,993
11	09	4139	57	OPD Servicios de Salud Jalisco (Programas y Proyectos de Protección contra Riesgos Sanitarios 2011)	12,260,465
11	09	4139	58	OPD Servicios de Salud Jalisco (Programa Si Calidad 2011)	1,047,745
11	09	4139	59	OPD Servicios de Salud Jalisco (Fortalecimiento de Acciones de Salud Pública en las Entidades Federativas (AFASPE 2011))	81,339,881
11	09	4139	60	OPD Servicios de Salud Jalisco (Programa Comunidades Saludables (2011))	3,505,015
11	09	4139	61	OPD Servicios de Salud Jalisco (CDI Foross (Comisión de Pueblos Indígenas))	30,000,000

UP	ORG	PARTIDA	DESTINO	UNIDAD - PARTIDA PRESUPUESTAL	PRESUPUESTO EJERCIDO (Cifras preliminares a la cuenta pública anual 2011)
11	09	4139	62	OPD Servicios de Salud Jalisco (XXXV Exámen Nacional para Residencias Médicas (ENARM 2011))	922,190
11	10	4140	01	OPD Hospital Civil de Guadalajara (Aportación Estatal)	1,522,194,985
11	10	4140	02	OPD Hospital Civil de Guadalajara (Ramo 33)	601,807,900
11	10	4140	09	OPD Hospital Civil de Guadalajara (Basificación de 1,375 plazas eventuales)	93,402,785
11	10	4501	01	Pensiones (Aportación al Convenio de Pensionados y Jubilados del OPD Hospital Civil de Guadalajara)	45,000,000
11	11	4141	00	Instituto Jalisciense de Cancerología	42,482,900
11	13	4142	00	Consejo Estatal de Transplantes de Órganos y Tejidos	9,010,500
11	14	4143	00	Instituto Jalisciense de Salud Mental (Gastos de operación)	80,117,000
11	15	4144	00	Instituto Jalisciense de Alivio del Dolor y Cuidados Paliativos	7,470,100
11	16	4145	00	Comisión de Arbitraje Médico del Estado de Jalisco	9,423,100
Total capítulo					8,237,763,494
11	00	5101	00	Mobiliario	41,693
11	00	5102	00	Equipo de oficina	74,772
11	00	5206	00	Equipo de computación electrónico.	1,227,959
Total capítulo					1,344,424
Total dependencia					8,321,224,816
SECRETARÍA DE VIALIDAD Y TRANSPORTE					
12	00	1101	00	Sueldo base	397,331,359
12	00	1101	03	Sueldo base (Sueldo excedente)	1,352,663
12	00	1104	00	Sobresueldos	784,297
12	00	1201	00	Honorarios por servicios personales	920,486
12	00	1207	00	Honorarios por servicios profesionales	487,200
12	00	1301	00	Prima quinquenal por años de servicios efectivos prestados	5,769,214
12	00	1310	00	Gratificaciones por nómina por servicios de seguridad	4,444,657
12	00	1310	01	Gratificaciones por nómina por servicios de seguridad (Subsidio Estatal Ordinario Adicional Actualizado)	7,196,800
12	00	1311	00	Prima vacacional y dominical	5,442,163
12	00	1312	00	Aguinaldo	55,243,057
12	00	1325	00	Estímulo por el día del servidor público	5,228,202
12	00	1401	00	Cuotas a pensiones	30,179,236
12	00	1402	00	Cuotas para la vivienda	12,071,628
12	00	1404	00	Cuotas al IMSS por enfermedades y maternidad	22,646,735
12	00	1405	00	Cuotas para el Sistema de Ahorro para el Retiro (SAR)	7,991,885
12	00	1601	00	Ayuda para despensa	32,475,055
12	00	1602	00	Ayuda para pasajes	21,925,540
Total capítulo					611,490,176

UP	ORG	PARTIDA	DESTINO	UNIDAD - PARTIDA PRESUPUESTAL	PRESUPUESTO EJERCIDO (Cifras preliminares a la cuenta pública anual 2011)
12	00	2101	00	Material de oficina	964,472
12	00	2102	00	Material de limpieza	320,640
12	00	2103	00	Material didáctico	19,901
12	00	2104	00	Material estadístico y geográfico	2,284
12	00	2105	00	Materiales y útiles de impresión y reproducción	16,428
12	00	2106	00	Accesorios, materiales y útiles de equipo de cómputo electrónico	1,361,529
12	00	2201	00	Alimentación para servidores públicos estatales	482,591
12	00	2204	00	Utensilios para el servicio de alimentación	7,970
12	00	2302	00	Refacciones, accesorios y herramientas menores	3,728,494
12	00	2401	00	Materiales de construcción y de reparación	1,105,297
12	00	2402	00	Estructuras y manufacturas	637,696
12	00	2403	00	Materiales complementarios	1,937
12	00	2404	00	Material eléctrico	1,092,220
12	00	2502	00	Plaguicidas, abonos y fertilizantes	200
12	00	2503	00	Medicinas y productos farmacéuticos	55,169
12	00	2506	00	Materiales y suministros médicos	3,838
12	00	2507	00	Materiales y suministros de laboratorio	27,618
12	00	2601	00	Combustibles	31,494,134
12	00	2602	00	Lubricantes y aditivos	230,462
12	00	2701	00	Vestuario, uniformes y blancos	445,782
12	00	2702	00	Prendas de protección	319,082
12	00	2703	00	Artículos deportivos	12,139
Total capítulo					42,329,881
12	00	3101	00	Servicio postal	14,420
12	00	3103	00	Servicio telefónico	2,350,100
12	00	3104	00	Servicio de energía eléctrica	14,418,499
12	00	3201	00	Arrendamiento de edificios y locales	1,198,408
12	00	3203	00	Arrendamiento de maquinaria y equipo	969,535
12	00	3206	00	Arrendamientos especiales	132,568
12	00	3207	00	Subrogaciones	20,389
12	00	3303	00	Estudios diversos	73,400
12	00	3304	00	Capacitación especializada	66,812
12	00	3404	00	Seguros	9,242,907
12	00	3408	00	Otros impuestos y derechos	134,441
12	00	3501	00	Mantenimiento y conservación de mobiliario y equipo de oficina	92,976
12	00	3502	00	Mantenimiento y conservación de equipo de cómputo	117,592

UP	ORG	PARTIDA	DESTINO	UNIDAD - PARTIDA PRESUPUESTAL	PRESUPUESTO EJERCIDO (Cifras preliminares a la cuenta pública anual 2011)
12	00	3503	00	Mantenimiento y conservación de maquinaria y equipo de transporte	17,010,089
12	00	3504	00	Mantenimiento y conservación de instalaciones	2,534,915
12	00	3506	00	Mantenimiento y conservación de maquinaria y equipo de trabajo específico	77,390
12	00	3507	00	Servicios de lavandería, limpieza, higiene y fumigación	1,467,528
12	00	3601	00	Gastos de difusión, PÚBLICACIONES y edición de trabajos de Gobierno	1,654,106
12	00	3602	00	Impresiones de papelería oficial	25,033,562
12	00	3604	00	Servicio de telecomunicaciones	25,676
12	00	3605	00	Programa de Tarifa Especial	19,908,051
12	00	3701	00	Pasajes	603,765
12	00	3702	00	Viáticos	4,802,754
12	00	3704	00	Traslado de personal	38,539
12	00	3802	00	Congresos, convenciones y exposiciones	313,694
Total capítulo					102,302,115
12	00	4602	00	Erogaciones contingentes	531
12	01	4147	00	Centro Estatal de Investigación de la Vialidad y el Transporte (CEIT)	5,780,258
12	02	4146	00	Organismo Coordinador de la Operación Integral del Servicio de Transporte Público en el Estado (OCOIT)	10,300,000
Total capítulo					16,080,789
12	00	5101	00	Mobiliario	367,899
12	00	5102	00	Equipo de oficina	155,040
12	00	5202	00	Maquinaria y equipo industrial	1,462
12	00	5206	00	Equipo de computación electrónico.	59,823
12	00	5208	00	Equipo para semaforización	8,514,463
12	00	5301	00	Vehículos y equipo terrestre	1,937,400
12	00	5401	00	Equipo médico y de laboratorio	1,578
12	00	5501	00	Herramientas y máquinas-herramienta	6,131
12	00	5502	00	Refacciones y accesorios mayores	45,800
12	00	5801	00	Equipo de seguridad pública	11,100
12	00	5802	01	Complementarias (Proyecto de Alta Tecnología "Vía + Segura")	38,612,387
Total capítulo					49,713,083
Total dependencia					821,916,044
SECRETARÍA DE ADMINISTRACIÓN					
13	00	1101	00	Sueldo base	82,235,799
13	00	1101	03	Sueldo base (Sueldo excedente)	340,194
13	00	1104	00	Sobresueldos	41,795
13	00	1201	00	Honorarios por servicios personales	5,074,272
13	00	1207	00	Honorarios por servicios profesionales	848,839

UP	ORG	PARTIDA	DESTINO	UNIDAD - PARTIDA PRESUPUESTAL	PRESUPUESTO EJERCIDO (Cifras preliminares a la cuenta pública anual 2011)
13	00	1301	00	Prima quinquenal por años de servicios efectivos prestados	715,123
13	00	1311	00	Prima vacacional y dominical	1,129,430
13	00	1312	00	Aguinaldo	11,549,715
13	00	1314	00	Laudos, liquidaciones, indemnizaciones por sueldos y salarios caídos	19,738,736
13	00	1315	00	Remuneraciones por horas extraordinarias	1,231,364
13	00	1317	00	Gratificaciones	161,069
13	00	1325	00	Estímulo por el día del servidor público	3,520,577
13	00	1401	00	Cuotas a pensiones	6,252,177
13	00	1402	00	Cuotas para la vivienda	2,500,861
13	00	1404	00	Cuotas al IMSS por enfermedades y maternidad	3,786,971
13	00	1405	00	Cuotas para el Sistema de Ahorro para el Retiro (SAR)	1,606,921
13	00	1501	01	Fondo de retiro (Liquidaciones)	10,799,566
13	00	1503	00	Indemnizaciones por accidente en el trabajo	418,614
13	00	1601	00	Ayuda para despensa	5,932,804
13	00	1602	00	Ayuda para pasajes	3,944,498
13	00	1603	00	Otras ayudas	42,405
Total capítulo					161,871,729
13	00	2101	00	Material de oficina	297,895
13	00	2102	00	Material de limpieza	275,204
13	00	2103	00	Material didáctico	15,484
13	00	2105	00	Materiales y útiles de impresión y reproducción	38,524
13	00	2106	00	Accesorios, materiales y útiles de equipo de cómputo electrónico	230,646
13	00	2201	00	Alimentación para servidores públicos estatales	459,834
13	00	2204	00	Utensilios para el servicio de alimentación	29,555
13	00	2301	00	Materias primas	1,850
13	00	2302	00	Refacciones, accesorios y herramientas menores	66,342
13	00	2401	00	Materiales de construcción y de reparación	7,832
13	00	2402	00	Estructuras y manufacturas	15,169
13	00	2403	00	Materiales complementarios	1,160
13	00	2404	00	Material eléctrico	45,525
13	00	2502	00	Plaguicidas, abonos y fertilizantes	3,115
13	00	2503	00	Medicinas y productos farmacéuticos	13,927
13	00	2506	00	Materiales y suministros médicos	5,141
13	00	2507	00	Materiales y suministros de laboratorio	11,881
13	00	2601	00	Combustibles	1,187,668
13	00	2602	00	Lubricantes y aditivos	276,550

UP	ORG	PARTIDA	DESTINO	UNIDAD - PARTIDA PRESUPUESTAL	PRESUPUESTO EJERCIDO (Cifras preliminares a la cuenta pública anual 2011)
13	00	2701	00	Vestuario, uniformes y blancos	148,427
13	00	2702	00	Prendas de protección	11,442
Total capítulo					3,143,172
13	00	3101	00	Servicio postal	60,940
13	00	3103	00	Servicio telefónico	3,136,498
13	00	3104	00	Servicio de energía eléctrica	3,550,900
13	00	3105	00	Servicio de agua potable	5,170,999
13	00	3201	00	Arrendamiento de edificios y locales	853,653
13	00	3203	00	Arrendamiento de maquinaria y equipo	450,591
13	00	3302	00	Capacitación institucional	5,381,720
13	00	3303	00	Estudios diversos	35,175,227
13	00	3303	01	Estudios diversos (Certificación de Gobierno)	1,178,639
13	00	3304	00	Capacitación especializada	968,940
13	00	3403	00	Servicios de vigilancia	47,434
13	00	3404	00	Seguros	2,651,379
13	00	3408	00	Otros impuestos y derechos	462,732
13	00	3501	00	Mantenimiento y conservación de mobiliario y equipo de oficina	37,966
13	00	3502	00	Mantenimiento y conservación de equipo de cómputo	3,099,095
13	00	3503	00	Mantenimiento y conservación de maquinaria y equipo de transporte	511,745
13	00	3504	00	Mantenimiento y conservación de instalaciones	16,146,214
13	00	3507	00	Servicios de lavandería, limpieza, higiene y fumigación	180,345
13	00	3601	00	Gastos de difusión, PÚBLICACIONES y edición de trabajos de Gobierno	788,379
13	00	3602	00	Impresiones de papelería oficial	25,139
13	00	3604	00	Servicio de telecomunicaciones	166,378
13	00	3701	00	Pasajes	255,618
13	00	3702	00	Viáticos	1,029,577
13	00	3802	00	Congresos, convenciones y exposiciones	729,919
Total capítulo					82,060,026
13	00	4301	00	Pagos de defunción	2,985,084
13	00	4602	00	Erogaciones contingentes	19,792
Total capítulo					3,004,876
13	00	5101	00	Mobiliario	184,761
13	00	5102	00	Equipo de oficina	70,191
13	00	5103	00	Equipo EDUCACIONAL y recreativo	4,735
13	00	5204	00	Equipo de telefonía y telecomunicaciones (Secretaría de Administración)	1,149
13	00	5204	01	Equipo de telefonía y telecomunicaciones (Indemnización por siniestros)	11,385

UP	ORG	PARTIDA	DESTINO	UNIDAD - PARTIDA PRESUPUESTAL	PRESUPUESTO EJERCIDO (Cifras preliminares a la cuenta pública anual 2011)
13	00	5206	00	Equipo de computación electrónico. (Secretaría de Administración)	596,066
13	00	5301	00	Vehículos y equipo terrestre (Secretaría de Administración)	9,749,608
13	00	5301	02	Vehículos y equipo terrestre (Reposición de vehículos robados, siniestrados y pérdida total)	1,726,484
13	00	5802	02	Complementarias (Modernización tecnológica y administrativa)	38,467,108
13	00	5802	03	Complementarias (Equipamiento para el Proceso Electoral)	16,952,367
13	00	5802	04	Complementarias (Operación y Modernización de los Estacionamientos del Gobierno del Estado)	31,137,006
Total capítulo					98,900,860
Total dependencia					348,980,664
CONTRALORÍA DEL ESTADO					
14	00	1101	00	Sueldo base	47,213,520
14	00	1101	03	Sueldo base (Sueldo excedente)	23,065
14	00	1301	00	Prima quinquenal por años de servicios efectivos prestados	495,735
14	00	1311	00	Prima vacacional y dominical	660,486
14	00	1312	00	Aguinaldo	6,602,719
14	00	1325	00	Estímulo por el día del servidor público	1,959,316
14	00	1401	00	Cuotas a pensiones	3,592,997
14	00	1402	00	Cuotas para la vivienda	1,437,192
14	00	1404	00	Cuotas al IMSS por enfermedades y maternidad	2,278,857
14	00	1405	00	Cuotas para el Sistema de Ahorro para el Retiro (SAR)	920,056
14	00	1601	00	Ayuda para despensa	3,834,503
14	00	1602	00	Ayuda para pasajes	2,467,318
Total capítulo					71,485,763
14	00	2101	00	Material de oficina	138,883
14	00	2102	00	Material de limpieza	125,682
14	00	2103	00	Material didáctico	1,250
14	00	2105	00	Materiales y útiles de impresión y reproducción	922
14	00	2106	00	Accesorios, materiales y útiles de equipo de cómputo electrónico	163,773
14	00	2201	00	Alimentación para servidores públicos estatales	164,885
14	00	2204	00	Utensilios para el servicio de alimentación	656
14	00	2302	00	Refacciones, accesorios y herramientas menores	32,463
14	00	2401	00	Materiales de construcción y de reparación	3,467
14	00	2404	00	Material eléctrico	244
14	00	2503	00	Medicinas y productos farmacéuticos	1,865
14	00	2601	00	Combustibles	664,990
14	00	2602	00	Lubricantes y aditivos	1,926

UP	ORG	PARTIDA	DESTINO	UNIDAD - PARTIDA PRESUPUESTAL	PRESUPUESTO EJERCIDO (Cifras preliminares a la cuenta pública anual 2011)
14	00	2702	00	Prendas de protección	380
Total capítulo					1,301,385
14	00	3101	00	Servicio postal	40,875
14	00	3103	00	Servicio telefónico	560,600
14	00	3104	00	Servicio de energía eléctrica	431,100
14	00	3201	00	Arrendamiento de edificios y locales	84,679
14	00	3203	00	Arrendamiento de maquinaria y equipo	148,394
14	00	3304	00	Capacitación especializada	1,410,260
14	00	3402	00	Fletes y maniobras	2,900
14	00	3404	00	Seguros	1,127,646
14	00	3408	00	Otros impuestos y derechos	73,002
14	00	3501	00	Mantenimiento y conservación de mobiliario y equipo de oficina	61,863
14	00	3502	00	Mantenimiento y conservación de equipo de cómputo	134,820
14	00	3503	00	Mantenimiento y conservación de maquinaria y equipo de transporte	499,025
14	00	3504	00	Mantenimiento y conservación de instalaciones	134,020
14	00	3507	00	Servicios de lavandería, limpieza, higiene y fumigación	14,100
14	00	3601	00	Gastos de difusión, PÚBLICACIONES y edición de trabajos de Gobierno	1,161,671
14	00	3602	00	Impresiones de papelería oficial	39,795
14	00	3604	00	Servicio de telecomunicaciones	45,703
14	00	3701	00	Pasajes	103,966
14	00	3702	00	Viáticos	448,578
14	00	3802	00	Congresos, convenciones y exposiciones	1,965
Total capítulo					6,524,961
14	00	5101	00	Mobiliario	22,539
14	00	5102	00	Equipo de oficina	13,985
14	00	5206	00	Equipo de computación electrónico.	143,094
Total capítulo					179,618
Total dependencia					79,491,729
PROCURADURÍA GENERAL DE JUSTICIA					
15	00	1101	00	Sueldo base	610,428,729
15	00	1101	03	Sueldo base (Sueldo excedente)	385,088
15	00	1104	00	Sobresueldos	18,389,146
15	00	1301	00	Prima quinquenal por años de servicios efectivos prestados	4,441,167
15	00	1310	00	Gratificaciones por nómina por servicios de seguridad	2,496,375
15	00	1310	01	Gratificaciones por nómina por servicios de seguridad (Subsidio Estatal Ordinario Adicional Actualizado)	6,713,200
15	00	1311	00	Prima vacacional y dominical	8,357,660

UP	ORG	PARTIDA	DESTINO	UNIDAD - PARTIDA PRESUPUESTAL	PRESUPUESTO EJERCIDO (Cifras preliminares a la cuenta pública anual 2011)
15	00	1312	00	Aguinaldo	85,070,385
15	00	1325	00	Estímulo por el día del servidor público	2,915,610
15	00	1401	00	Cuotas a pensiones	46,484,628
15	00	1402	00	Cuotas para la vivienda	18,593,825
15	00	1404	00	Cuotas al IMSS por enfermedades y maternidad	29,839,651
15	00	1405	00	Cuotas para el Sistema de Ahorro para el Retiro (SAR)	12,154,925
15	00	1601	00	Ayuda para despensa	42,857,358
15	00	1602	00	Ayuda para pasajes	27,612,487
Total capítulo					916,740,233
15	00	2101	00	Material de oficina	3,916,939
15	00	2102	00	Material de limpieza	836,923
15	00	2103	00	Material didáctico	52,375
15	00	2105	00	Materiales y útiles de impresión y reproducción	2,407
15	00	2106	00	Accesorios, materiales y útiles de equipo de cómputo electrónico	5,810,247
15	00	2201	00	Alimentación para servidores públicos estatales	877,778
15	00	2202	00	Alimentación para internos	409,566
15	00	2203	00	Alimentación de animales	1,260
15	00	2204	00	Utensilios para el servicio de alimentación	35,057
15	00	2302	00	Refacciones, accesorios y herramientas menores	4,947,131
15	00	2401	00	Materiales de construcción y de reparación	166,970
15	00	2402	00	Estructuras y manufacturas	63,328
15	00	2403	00	Materiales complementarios	12,860
15	00	2404	00	Material eléctrico	153,905
15	00	2502	00	Plaguicidas, abonos y fertilizantes	10,667
15	00	2503	00	Medicinas y productos farmacéuticos	13,748
15	00	2504	00	Vacunas	1,320
15	00	2506	00	Materiales y suministros médicos	1,413
15	00	2507	00	Materiales y suministros de laboratorio	650
15	00	2601	00	Combustibles	29,942,605
15	00	2602	00	Lubricantes y aditivos	323,202
15	00	2701	00	Vestuario, uniformes y blancos	115,976
15	00	2702	00	Prendas de protección	31,280
15	00	2703	00	Artículos deportivos	15,045
Total capítulo					47,742,651
15	00	3101	00	Servicio postal	273,468
15	00	3103	00	Servicio telefónico	13,599,999

UP	ORG	PARTIDA	DESTINO	UNIDAD - PARTIDA PRESUPUESTAL	PRESUPUESTO EJERCIDO (Cifras preliminares a la cuenta pública anual 2011)
15	00	3104	00	Servicio de energía eléctrica	8,250,000
15	00	3201	00	Arrendamiento de edificios y locales	10,286,036
15	00	3203	00	Arrendamiento de maquinaria y equipo	3,257,532
15	00	3205	00	Arrendamiento de vehículos	6,240
15	00	3206	00	Arrendamientos especiales	3,248
15	00	3207	00	Subrogaciones	280
15	00	3304	00	Capacitación especializada	389,220
15	00	3402	00	Fletes y maniobras	71,621
15	00	3404	00	Seguros	12,042,729
15	00	3405	00	Intereses, descuentos y otros servicios bancarios	37,120
15	00	3408	00	Otros impuestos y derechos	84,089
15	00	3412	00	Gastos en actividades de seguridad pública	947,581
15	00	3501	00	Mantenimiento y conservación de mobiliario y equipo de oficina	981,972
15	00	3502	00	Mantenimiento y conservación de equipo de cómputo	440,428
15	00	3503	00	Mantenimiento y conservación de maquinaria y equipo de transporte	6,033,944
15	00	3504	00	Mantenimiento y conservación de instalaciones	2,916,859
15	00	3506	00	Mantenimiento y conservación de maquinaria y equipo de trabajo específico	89,194
15	00	3507	00	Servicios de lavandería, limpieza, higiene y fumigación	324,391
15	00	3601	00	Gastos de difusión, PÚBLICACIONES y edición de trabajos de Gobierno	212,041
15	00	3602	00	Impresiones de papelería oficial	316,806
15	00	3604	00	Servicio de telecomunicaciones	240,723
15	00	3701	00	Pasajes	716,417
15	00	3702	00	Viáticos	3,307,240
15	00	3704	00	Traslado de personal	54,418
15	00	3802	00	Congresos, convenciones y exposiciones	128,255
Total capítulo					65,011,853
15	00	4602	00	Erogaciones contingentes	40,270
15	01	4149	00	Instituto Jalisciense de Ciencias Forenses (Gastos de operación)	120,553,470
Total capítulo					120,593,740
15	00	5101	00	Mobiliario	60,189
15	00	5102	00	Equipo de oficina	75,835
15	00	5501	00	Herramientas y máquinas-herramienta	15,286
Total capítulo					151,310
Total dependencia					1,150,239,787
SECRETARÍA DE PLANEACIÓN					
16	00	1101	00	Sueldo base	32,361,913

UP	ORG	PARTIDA	DESTINO	UNIDAD - PARTIDA PRESUPUESTAL	PRESUPUESTO EJERCIDO (Cifras preliminares a la cuenta pública anual 2011)
16	00	1101	03	Sueldo base (Sueldo excedente)	48,258
16	00	1104	00	Sobresueldos	593,038
16	00	1201	00	Honorarios por servicios personales	1,431,373
16	00	1301	00	Prima quinquenal por años de servicios efectivos prestados	171,377
16	00	1311	00	Prima vacacional y dominical	455,230
16	00	1312	00	Aguinaldo	4,594,991
16	00	1325	00	Estímulo por el día del servidor público	1,257,857
16	00	1401	00	Cuotas a pensiones	2,488,928
16	00	1402	00	Cuotas para la vivienda	995,569
16	00	1404	00	Cuotas al IMSS por enfermedades y maternidad	1,285,293
16	00	1405	00	Cuotas para el Sistema de Ahorro para el Retiro (SAR)	621,140
16	00	1601	00	Ayuda para despensa	2,139,727
16	00	1602	00	Ayuda para pasajes	1,417,774
Total capítulo					49,862,468
16	00	2101	00	Material de oficina	82,738
16	00	2102	00	Material de limpieza	80,003
16	00	2103	00	Material didáctico	2,281
16	00	2105	00	Materiales y útiles de impresión y reproducción	1,041
16	00	2106	00	Accesorios, materiales y útiles de equipo de cómputo electrónico	189,661
16	00	2201	00	Alimentación para servidores públicos estatales	125,790
16	00	2204	00	Utensilios para el servicio de alimentación	5,374
16	00	2302	00	Refacciones, accesorios y herramientas menores	110,967
16	00	2401	00	Materiales de construcción y de reparación	11,090
16	00	2402	00	Estructuras y manufacturas	10,136
16	00	2403	00	Materiales complementarios	13,526
16	00	2404	00	Material eléctrico	18,410
16	00	2503	00	Medicinas y productos farmacéuticos	9,660
16	00	2506	00	Materiales y suministros médicos	1,051
16	00	2601	00	Combustibles	584,733
16	00	2602	00	Lubricantes y aditivos	3,265
16	00	2701	00	Vestuario, uniformes y blancos	275,514
Total capítulo					1,525,239
16	00	3103	00	Servicio telefónico	1,898,299
16	00	3104	00	Servicio de energía eléctrica	162,798
16	00	3105	00	Servicio de agua potable	9,057
16	00	3201	00	Arrendamiento de edificios y locales	514,092

UP	ORG	PARTIDA	DESTINO	UNIDAD - PARTIDA PRESUPUESTAL	PRESUPUESTO EJERCIDO (Cifras preliminares a la cuenta pública anual 2011)
16	00	3203	00	Arrendamiento de maquinaria y equipo	44,913
16	00	3303	00	Estudios diversos	3,632,743
16	00	3304	00	Capacitación especializada	272,213
16	00	3402	00	Fletes y maniobras	25,483
16	00	3403	00	Servicios de vigilancia	22,362
16	00	3404	00	Seguros	787,065
16	00	3408	00	Otros impuestos y derechos	58,066
16	00	3501	00	Mantenimiento y conservación de mobiliario y equipo de oficina	14,164
16	00	3502	00	Mantenimiento y conservación de equipo de cómputo	91,988
16	00	3503	00	Mantenimiento y conservación de maquinaria y equipo de transporte	360,366
16	00	3504	00	Mantenimiento y conservación de instalaciones	475,083
16	00	3507	00	Servicios de lavandería, limpieza, higiene y fumigación	24,322
16	00	3601	00	Gastos de difusión, PÚBLICACIONES y edición de trabajos de Gobierno	329,120
16	00	3602	00	Impresiones de papelería oficial	23,293
16	00	3604	00	Servicio de telecomunicaciones	157,227
16	00	3701	00	Pasajes	156,397
16	00	3702	00	Viáticos	493,804
16	00	3802	00	Congresos, convenciones y exposiciones	1,021,967
Total capítulo					10,574,823
16	00	4212	00	Fideicomiso para el Desarrollo Regional Centro Occidente (FIDERCO)	1,000,000
16	00	4226	00	Fondo Complementario para el Desarrollo Regional	461,893,330
16	00	4602	00	Erogaciones contingentes	81,822
16	01	4109	00	Instituto de Información Territorial del Estado de Jalisco	21,251,500
Total capítulo					484,226,653
16	00	5101	00	Mobiliario	60,341
16	00	5102	00	Equipo de oficina	27,236
16	00	5205	00	Maquinaria y equipo electrónico	9,697
16	00	5206	00	Equipo de computación electrónico.	94,398
16	00	5802	02	Complementarias (Programa de Inclusión Digital)	603,368
Total capítulo					795,040
Total dependencia					546,984,222
UNIDAD DE DEPENDENCIAS AUXILIARES					
17	00	1101	00	Sueldo base	54,825,212
17	00	1101	03	Sueldo base (Sueldo excedente)	120,957
17	00	1201	00	Honorarios por servicios personales	1,247,266
17	00	1301	00	Prima quinquenal por años de servicios efectivos prestados	222,553

UP	ORG	PARTIDA	DESTINO	UNIDAD - PARTIDA PRESUPUESTAL	PRESUPUESTO EJERCIDO (Cifras preliminares a la cuenta pública anual 2011)
17	00	1311	00	Prima vacacional y dominical	751,310
17	00	1312	00	Aguinaldo	7,748,131
17	00	1325	00	Estímulo por el día del servidor público	1,443,939
17	00	1401	00	Cuotas a pensiones	4,147,977
17	00	1402	00	Cuotas para la vivienda	1,659,186
17	00	1404	00	Cuotas al IMSS por enfermedades y maternidad	1,917,303
17	00	1405	00	Cuotas para el Sistema de Ahorro para el Retiro (SAR)	960,092
17	00	1601	00	Ayuda para despensa	3,375,771
17	00	1602	00	Ayuda para pasajes	2,290,569
Total capítulo					80,710,265
17	00	2101	00	Material de oficina	374,793
17	00	2102	00	Material de limpieza	281,617
17	00	2103	00	Material didáctico	6,002
17	00	2105	00	Materiales y útiles de impresión y reproducción	18,813
17	00	2106	00	Accesorios, materiales y útiles de equipo de cómputo electrónico	325,962
17	00	2201	00	Alimentación para servidores públicos estatales	1,635,628
17	00	2204	00	Utensilios para el servicio de alimentación	58,203
17	00	2302	00	Refacciones, accesorios y herramientas menores	349,827
17	00	2401	00	Materiales de construcción y de reparación	11,454
17	00	2402	00	Estructuras y manufacturas	6,666
17	00	2403	00	Materiales complementarios	4,106
17	00	2404	00	Material eléctrico	55,700
17	00	2502	00	Plaguicidas, abonos y fertilizantes	8,990
17	00	2503	00	Medicinas y productos farmacéuticos	12,354
17	00	2507	00	Materiales y suministros de laboratorio	4,213
17	00	2601	00	Combustibles	2,179,837
17	00	2601	01	Combustibles (Equipo Aéreo)	4,482,815
17	00	2602	00	Lubricantes y aditivos	34,889
17	00	2701	00	Vestuario, uniformes y blancos	245,317
Total capítulo					10,097,187
17	00	3101	00	Servicio postal	22,951
17	00	3103	00	Servicio telefónico	2,643,900
17	00	3104	00	Servicio de energía eléctrica	881,654
17	00	3105	00	Servicio de agua potable	34,382
17	00	3201	00	Arrendamiento de edificios y locales	5,167,662
17	00	3203	00	Arrendamiento de maquinaria y equipo	915,557

UP	ORG	PARTIDA	DESTINO	UNIDAD - PARTIDA PRESUPUESTAL	PRESUPUESTO EJERCIDO (Cifras preliminares a la cuenta pública anual 2011)
17	00	3205	00	Arrendamiento de vehículos	47,243
17	00	3303	00	Estudios diversos	1,605,106
17	00	3304	00	Capacitación especializada	1,930,409
17	00	3402	00	Fletes y maniobras	175,931
17	00	3403	00	Servicios de vigilancia	357,248
17	00	3404	00	Seguros	5,487,177
17	00	3405	00	Intereses, descuentos y otros servicios bancarios	603
17	00	3408	00	Otros impuestos y derechos	827,929
17	00	3501	00	Mantenimiento y conservación de mobiliario y equipo de oficina	293,695
17	00	3502	00	Mantenimiento y conservación de equipo de cómputo	223,224
17	00	3503	00	Mantenimiento y conservación de maquinaria y equipo de transporte	1,408,104
17	00	3503	01	Mantenimiento y conservación de maquinaria y equipo de transporte (Equipo Aéreo)	11,072,538
17	00	3504	00	Mantenimiento y conservación de instalaciones	2,205,954
17	00	3507	00	Servicios de lavandería, limpieza, higiene y fumigación	82,266
17	00	3601	00	Gastos de difusión, PÚBLICACIONES y edición de trabajos de Gobierno	235,683,893
17	00	3602	00	Impresiones de papelería oficial	95,829
17	00	3604	00	Servicio de telecomunicaciones	335,144
17	00	3701	00	Pasajes	3,022,712
17	00	3701	01	Pasajes (XVI Juegos Panamericanos)	15,010
17	00	3702	00	Viáticos	4,221,138
17	00	3702	01	Viáticos (XVI Juegos Panamericanos)	1,445
17	00	3704	00	Traslado de personal	330,092
17	00	3801	00	Gastos de ceremonial y de orden social	9,774,566
17	00	3802	00	Congresos, convenciones y exposiciones	5,730,180
17	00	3804	00	Gastos menores	113,570
Total capítulo					294,707,109
17	00	4602	00	Erogaciones contingentes	12,712
Total capítulo					12,712
17	00	5101	00	Mobiliario	219,475
17	00	5102	00	Equipo de oficina	439,005
17	00	5103	00	Equipo EDUCACIONal y recreativo	41,368
17	00	5205	00	Maquinaria y equipo electrónico	9,999
17	00	5206	00	Equipo de computación electrónico.	425,428
Total capítulo					1,135,275
Total dependencia					386,662,549

UP	ORG	PARTIDA	DESTINO	UNIDAD - PARTIDA PRESUPUESTAL	PRESUPUESTO EJERCIDO (Cifras preliminares a la cuenta pública anual 2011)
PARTICIPACIONES					
18	00	8101	00	Participaciones a Municipios por Ingresos Estatales	756,690,459
18	00	8102	00	Participaciones a Municipios por Ingresos Federales	7,692,236,840
18	00	8102	01	Participaciones a Municipios por Ingresos Federales (Aportación Federal Extraordinaria)	200,523,491
18	00	8203	01	Aportaciones a Fideicomisos de Turismo (Aportación al Fideicomiso al Turismo de la Zona Metropolitana)	57,295,711
18	00	8203	02	Aportaciones a Fideicomisos de Turismo (Aportación al Fideicomiso al Turismo en los Municipios del Interior del Estado)	11,112,088
18	00	8203	03	Aportaciones a Fideicomisos de Turismo (Aportación al Fideicomiso al Turismo en Puerto Vallarta)	39,853,658
18	00	8203	04	Aportaciones a Fideicomisos de Turismo (Aportación al Fideicomiso al Turismo en San Juan de los Lagos)	535,267
18	00	8303	00	Fondo de Incentivo a la Eficiencia de la Gestion Municipal	50,000,000
Total capítulo					8,808,247,514
Total dependencia					8,808,247,514
DEUDA PÚBLICA					
19	00	9101	00	Amortización de la deuda pública	676,881,851
19	00	9201	00	Intereses de la deuda pública	915,305,811
19	00	9301	00	COMISIONES y gastos de la deuda pública	3,617,820
19	00	9401	00	ADEFAS por Servicios Personales	62,024,353
19	00	9401	01	ADEFAS por Servicios Personales (Secretaría de Educación)	25,623,348
19	00	9402	00	ADEFAS por conceptos distintos de Servicios Personales	161,341,957
19	00	9403	00	Devolución de ingresos percibidos indebidamente en ejercicios fiscales anteriores	8,929,907
Total capítulo					1,853,725,047
Total dependencia					1,853,725,047
PODER JUDICIAL					
20	00	4150	00	Supremo Tribunal de Justicia (Gastos de operación)	313,680,219
20	00	4150	01	Supremo Tribunal de Justicia (Instituto de Justicia Alternativa del Estado de Jalisco)	17,722,428
20	00	4151	00	Consejo de la Judicatura del Estado de Jalisco (Gastos de operación)	453,809,177
20	00	4152	00	Tribunal Electoral (Gastos de operación)	37,245,860
20	00	4153	00	Tribunal de lo Administrativo del Estado (Gastos de operación)	44,913,430
Total capítulo					867,371,115
Total dependencia					867,371,115
TRIBUNAL DE ARBITRAJE Y ESCALAFÓN					
21	00	1101	00	Sueldo base	12,232,054
21	00	1101	03	Sueldo base (Sueldo excedente)	225,646
21	00	1201	00	Honorarios por servicios personales	5,222,320

UP	ORG	PARTIDA	DESTINO	UNIDAD - PARTIDA PRESUPUESTAL	PRESUPUESTO EJERCIDO (Cifras preliminares a la cuenta pública anual 2011)
21	00	1301	00	Prima quinquenal por años de servicios efectivos prestados	52,318
21	00	1311	00	Prima vacacional y dominical	169,201
21	00	1312	00	Aguinaldo	1,716,964
21	00	1325	00	Estímulo por el día del servidor público	478,089
21	00	1401	00	Cuotas a pensiones	940,194
21	00	1402	00	Cuotas para la vivienda	376,076
21	00	1404	00	Cuotas al IMSS por enfermedades y maternidad	550,561
21	00	1405	00	Cuotas para el Sistema de Ahorro para el Retiro (SAR)	241,088
21	00	1601	00	Ayuda para despensa	828,517
21	00	1602	00	Ayuda para pasajes	547,933
Total capítulo					23,580,961
21	00	2101	00	Material de oficina	121,476
21	00	2102	00	Material de limpieza	42,016
21	00	2103	00	Material didáctico	6,775
21	00	2105	00	Materiales y útiles de impresión y reproducción	5,529
21	00	2106	00	Accesorios, materiales y útiles de equipo de cómputo electrónico	39,579
21	00	2201	00	Alimentación para servidores públicos estatales	37,932
21	00	2204	00	Utensilios para el servicio de alimentación	568
21	00	2302	00	Refacciones, accesorios y herramientas menores	13,462
21	00	2402	00	Estructuras y manufacturas	255
21	00	2404	00	Material eléctrico	6,532
21	00	2503	00	Medicinas y productos farmacéuticos	33
21	00	2601	00	Combustibles	125,725
21	00	2602	00	Lubricantes y aditivos	2,274
21	00	2701	00	Vestuario, uniformes y blancos	947
Total capítulo					403,102
21	00	3101	00	Servicio postal	24,829
21	00	3103	00	Servicio telefónico	97,800
21	00	3104	00	Servicio de energía eléctrica	110,107
21	00	3203	00	Arrendamiento de maquinaria y equipo	176,699
21	00	3404	00	Seguros	240,953
21	00	3501	00	Mantenimiento y conservación de mobiliario y equipo de oficina	4,082
21	00	3502	00	Mantenimiento y conservación de equipo de cómputo	55,685
21	00	3503	00	Mantenimiento y conservación de maquinaria y equipo de transporte	49,643
21	00	3504	00	Mantenimiento y conservación de instalaciones	42,060
21	00	3507	00	Servicios de lavandería, limpieza, higiene y fumigación	18,328

UP	ORG	PARTIDA	DESTINO	UNIDAD - PARTIDA PRESUPUESTAL	PRESUPUESTO EJERCIDO (Cifras preliminares a la cuenta pública anual 2011)
21	00	3601	00	Gastos de difusión, PÚBLICACIONES y edición de trabajos de Gobierno	2,958
21	00	3602	00	Impresiones de papelería oficial	230,237
21	00	3604	00	Servicio de telecomunicaciones	7,703
21	00	3701	00	Pasajes	10,056
21	00	3702	00	Viáticos	910
Total capítulo					1,072,051
21	00	5102	00	Equipo de oficina	4,497
Total capítulo					4,497
Total dependencia					25,060,611
COMISIÓN ESTATAL DE DERECHOS HUMANOS					
22	00	4154	00	Comisión Estatal de Derechos Humanos	91,575,419
Total capítulo					91,575,419
Total dependencia					91,575,419
SECRETARÍA DE SEGURIDAD PÚBLICA, PREVENCIÓN Y READAPTACIÓN SOCIAL					
23	00	1101	00	Sueldo base	611,656,843
23	00	1101	02	Sueldo base (Aportación Federal Extraordinaria)	256,953,762
23	00	1101	03	Sueldo base (Sueldo excedente)	1,600,407
23	00	1104	00	Sobresueldos	17,703,425
23	00	1207	00	Honorarios por servicios profesionales	866,666
23	00	1301	00	Prima quinquenal por años de servicios efectivos prestados	8,038,412
23	00	1310	00	Gratificaciones por nómina por servicios de seguridad	8,911,504
23	00	1310	01	Gratificaciones por nómina por servicios de seguridad (Subsidio Estatal Ordinario Adicional Actualizado)	9,115,400
23	00	1311	00	Prima vacacional y dominical	11,997,626
23	00	1312	00	Aguinaldo	120,348,062
23	00	1325	00	Estímulo por el día del servidor público	13,884,922
23	00	1401	00	Cuotas a pensiones	65,648,528
23	00	1402	00	Cuotas para la vivienda	26,259,323
23	00	1404	00	Cuotas al IMSS por enfermedades y maternidad	48,332,899
23	00	1405	00	Cuotas para el Sistema de Ahorro para el Retiro (SAR)	17,416,425
23	00	1601	00	Ayuda para despensa	69,482,631
23	00	1602	00	Ayuda para pasajes	46,930,050
Total capítulo					1,335,146,886
23	00	2101	00	Material de oficina	1,963,321
23	00	2102	00	Material de limpieza	1,907,945
23	00	2103	00	Material didáctico	69,390

UP	ORG	PARTIDA	DESTINO	UNIDAD - PARTIDA PRESUPUESTAL	PRESUPUESTO EJERCIDO (Cifras preliminares a la cuenta pública anual 2011)
23	00	2105	00	Materiales y útiles de impresión y reproducción	103,945
23	00	2106	00	Accesorios, materiales y útiles de equipo de cómputo electrónico	2,722,424
23	00	2201	00	Alimentación para servidores públicos estatales	2,095,203
23	00	2202	00	Alimentación para internos	192,354,649
23	00	2203	00	Alimentación de animales	349,768
23	00	2204	00	Utensilios para el servicio de alimentación	102,050
23	00	2301	00	Materias primas	1,694
23	00	2302	00	Refacciones, accesorios y herramientas menores	13,501,075
23	00	2401	00	Materiales de construcción y de reparación	1,134,397
23	00	2402	00	Estructuras y manufacturas	581,298
23	00	2403	00	Materiales complementarios	36,060
23	00	2404	00	Material eléctrico	1,245,582
23	00	2501	00	Sustancias químicas	378,369
23	00	2502	00	Plaguicidas, abonos y fertilizantes	74,515
23	00	2503	00	Medicinas y productos farmacéuticos	9,536,223
23	00	2506	00	Materiales y suministros médicos	508,417
23	00	2507	00	Materiales y suministros de laboratorio	183,361
23	00	2601	00	Combustibles	41,237,170
23	00	2602	00	Lubricantes y aditivos	563,447
23	00	2701	00	Vestuario, uniformes y blancos	4,413,470
23	00	2702	00	Prendas de protección	86,185
23	00	2703	00	Artículos deportivos	18,109
Total capítulo					275,168,067
23	00	3101	00	Servicio postal	151,405
23	00	3103	00	Servicio telefónico	14,584,932
23	00	3104	00	Servicio de energía eléctrica	38,182,600
23	00	3201	00	Arrendamiento de edificios y locales	6,328,501
23	00	3203	00	Arrendamiento de maquinaria y equipo	2,441,811
23	00	3205	00	Arrendamiento de vehículos	2,674
23	00	3206	00	Arrendamientos especiales	41,566
23	00	3207	00	Subrogaciones	2,160,930
23	00	3302	00	Capacitación institucional	67,280
23	00	3303	00	Estudios diversos	195,805
23	00	3304	00	Capacitación especializada	161,768
23	00	3402	00	Fletes y maniobras	87,816
23	00	3404	00	Seguros	18,384,117

UP	ORG	PARTIDA	DESTINO	UNIDAD - PARTIDA PRESUPUESTAL	PRESUPUESTO EJERCIDO (Cifras preliminares a la cuenta pública anual 2011)
23	00	3408	00	Otros impuestos y derechos	353,934
23	00	3412	00	Gastos en actividades de seguridad pública	2,923
23	00	3501	00	Mantenimiento y conservación de mobiliario y equipo de oficina	699,281
23	00	3502	00	Mantenimiento y conservación de equipo de cómputo	1,356,172
23	00	3503	00	Mantenimiento y conservación de maquinaria y equipo de transporte	25,976,482
23	00	3504	00	Mantenimiento y conservación de instalaciones	7,184,664
23	00	3506	00	Mantenimiento y conservación de maquinaria y equipo de trabajo específico	168,381
23	00	3507	00	Servicios de lavandería, limpieza, higiene y fumigación	1,747,953
23	00	3601	00	Gastos de difusión, PÚBLICACIONES y edición de trabajos de Gobierno	1,257,678
23	00	3602	00	Impresiones de papelería oficial	682,130
23	00	3604	00	Servicio de telecomunicaciones	307,145
23	00	3701	00	Pasajes	1,593,679
23	00	3702	00	Viáticos	35,982,144
23	00	3704	00	Traslado de personal	84,229
23	00	3802	00	Congresos, convenciones y exposiciones	721,197
Total capítulo					160,909,199
23	00	4408	01	Comisión Interinstitucional para Administrar los Fondos para la Seguridad Pública Estatal (Aportación Estatal)	96,192,917
23	00	4408	02	Comisión Interinstitucional para Administrar los Fondos para la Seguridad Pública Estatal (Ramo 33)	269,047,158
23	00	4602	00	Erogaciones contingentes	197,698
23	02	4156	00	Aportación para el Programa de Telefonía Rural	1,354,104
23	03	4155	00	Industria Jalisciense de Rehabilitación Social (I.N.J.A.L.R.E.S.O.)	7,242,600
Total capítulo					374,034,476
23	00	5101	00	Mobiliario	474,874
23	00	5102	00	Equipo de oficina	297,967
23	00	5202	00	Maquinaria y equipo industrial	54,451
23	00	5204	00	Equipo de telefonía y telecomunicaciones	15,451
23	00	5206	00	Equipo de computación electrónico.	1,885,126
23	00	5301	00	Vehículos y equipo terrestre	4,736,465
23	00	5802	01	Complementarias (Programa de Seguridad Pública Estatal)	45,249,574
23	00	5802	05	Complementarias (Policía acreditable (Aportación Federal))	277,919
23	00	5802	06	Complementarias (Apoyo para la capacitación y evaluación de los elementos operativos de los municipios que integran el Subsemun)	826,481
23	00	5802	07	Complementarias (Financiamiento al Programa Especial de Seguridad Pública)	1,100,203,406
Total capítulo					1,154,021,714
Total dependencia					3,299,280,342

UP	ORG	PARTIDA	DESTINO	UNIDAD - PARTIDA PRESUPUESTAL	PRESUPUESTO EJERCIDO (Cifras preliminares a la cuenta pública anual 2011)
APORTACIONES A MUNICIPIOS					
24	00	8201	00	Fondo de Infraestructura Social Municipal	1,313,491,035
24	00	8202	00	Fondo de Fortalecimiento Municipal	3,103,052,050
Total capítulo					4,416,543,084
Total dependencia					4,416,543,084
INSTITUTO ELECTORAL Y DE PARTICIPACIÓN CIUDADANA DEL ESTADO DE JALISCO					
25	00	4157	00	Instituto Electoral y de Participación Ciudadana del Estado de Jalisco (Gastos de operación)	108,700,081
25	00	4157	05	Instituto Electoral y de Participación Ciudadana del Estado de Jalisco (Prerrogativas a partidos políticos)	176,937,819
Total capítulo					285,637,900
Total dependencia					285,637,900
PROCURADURÍA SOCIAL					
26	00	1101	00	Sueldo base	53,893,316
26	00	1101	03	Sueldo base (Sueldo excedente)	5,199,041
26	00	1104	00	Sobresueldos	1,277,106
26	00	1301	00	Prima quinquenal por años de servicios efectivos prestados	254,961
26	00	1311	00	Prima vacacional y dominical	837,169
26	00	1312	00	Aguinaldo	8,407,734
26	00	1325	00	Estímulo por el día del servidor público	2,527,614
26	00	1401	00	Cuotas a pensiones	4,562,582
26	00	1402	00	Cuotas para la vivienda	1,825,025
26	00	1404	00	Cuotas al IMSS por enfermedades y maternidad	2,695,012
26	00	1405	00	Cuotas para el Sistema de Ahorro para el Retiro (SAR)	1,166,655
26	00	1601	00	Ayuda para despensa	4,119,839
26	00	1602	00	Ayuda para pasajes	2,696,344
Total capítulo					89,462,399
26	00	2101	00	Material de oficina	252,928
26	00	2102	00	Material de limpieza	53,608
26	00	2103	00	Material didáctico	2,584
26	00	2105	00	Materiales y útiles de impresión y reproducción	7,804
26	00	2106	00	Accesorios, materiales y útiles de equipo de cómputo electrónico	283,523
26	00	2201	00	Alimentación para servidores públicos estatales	93,750
26	00	2204	00	Utensilios para el servicio de alimentación	2,784
26	00	2302	00	Refacciones, accesorios y herramientas menores	75,592
26	00	2404	00	Material eléctrico	653
26	00	2503	00	Medicinas y productos farmacéuticos	3,860

UP	ORG	PARTIDA	DESTINO	UNIDAD - PARTIDA PRESUPUESTAL	PRESUPUESTO EJERCIDO (Cifras preliminares a la cuenta pública anual 2011)
26	00	2507	00	Materiales y suministros de laboratorio	455
26	00	2601	00	Combustibles	426,239
26	00	2602	00	Lubricantes y aditivos	5,922
26	00	2701	00	Vestuario, uniformes y blancos	48,070
Total capítulo					1,257,771
26	00	3101	00	Servicio postal	12,997
26	00	3103	00	Servicio telefónico	1,009,400
26	00	3104	00	Servicio de energía eléctrica	285,730
26	00	3201	00	Arrendamiento de edificios y locales	465,691
26	00	3203	00	Arrendamiento de maquinaria y equipo	63,277
26	00	3204	00	Arrendamiento de equipo de cómputo	455,189
26	00	3304	00	Capacitación especializada	194,054
26	00	3404	00	Seguros	1,717,226
26	00	3408	00	Otros impuestos y derechos	64,205
26	00	3501	00	Mantenimiento y conservación de mobiliario y equipo de oficina	19,904
26	00	3502	00	Mantenimiento y conservación de equipo de cómputo	69,956
26	00	3503	00	Mantenimiento y conservación de maquinaria y equipo de transporte	230,887
26	00	3504	00	Mantenimiento y conservación de instalaciones	278,615
26	00	3507	00	Servicios de lavandería, limpieza, higiene y fumigación	350,634
26	00	3601	00	Gastos de difusión, PÚBLICACIONES y edición de trabajos de Gobierno	151,083
26	00	3602	00	Impresiones de papelería oficial	148,499
26	00	3604	00	Servicio de telecomunicaciones	98,081
26	00	3701	00	Pasajes	129,724
26	00	3702	00	Viáticos	899,127
26	00	3802	00	Congresos, convenciones y exposiciones	62,976
Total capítulo					6,707,254
26	00	4602	00	Erogaciones contingentes	3,814
Total capítulo					3,814
26	00	5101	00	Mobiliario	13,023
26	00	5102	00	Equipo de oficina	20,626
Total capítulo					33,649
Total dependencia					97,464,886
PROCURADURÍA DE DESARROLLO URBANO					
27	00	4159	00	Procuraduría de Desarrollo Urbano	24,531,969
Total capítulo					24,531,969
Total dependencia					24,531,969

UP	ORG	PARTIDA	DESTINO	UNIDAD - PARTIDA PRESUPUESTAL	PRESUPUESTO EJERCIDO (Cifras preliminares a la cuenta pública anual 2011)
SECRETARÍA DE MEDIO AMBIENTE PARA EL DESARROLLO SUSTENTABLE					
28	00	1101	00	Sueldo base	38,245,167
28	00	1101	03	Sueldo base (Sueldo excedente)	225,246
28	00	1104	00	Sobresueldos	682,488
28	00	1201	00	Honorarios por servicios personales	163,549
28	00	1301	00	Prima quinquenal por años de servicios efectivos prestados	254,965
28	00	1311	00	Prima vacacional y dominical	546,783
28	00	1312	00	Aguinaldo	5,568,270
28	00	1325	00	Estímulo por el día del servidor público	1,621,791
28	00	1401	00	Cuotas a pensiones	2,958,063
28	00	1402	00	Cuotas para la vivienda	1,183,218
28	00	1404	00	Cuotas al IMSS por enfermedades y maternidad	1,805,417
28	00	1405	00	Cuotas para el Sistema de Ahorro para el Retiro (SAR)	756,188
28	00	1601	00	Ayuda para despensa	2,901,310
28	00	1602	00	Ayuda para pasajes	1,871,132
Total capítulo					58,783,587
28	00	2101	00	Material de oficina	303,802
28	00	2102	00	Material de limpieza	101,753
28	00	2103	00	Material didáctico	7,896
28	00	2105	00	Materiales y útiles de impresión y reproducción	65,873
28	00	2106	00	Accesorios, materiales y útiles de equipo de cómputo electrónico	346,638
28	00	2201	00	Alimentación para servidores públicos estatales	210,709
28	00	2204	00	Utensilios para el servicio de alimentación	29,560
28	00	2302	00	Refacciones, accesorios y herramientas menores	112,844
28	00	2401	00	Materiales de construcción y de reparación	78,561
28	00	2402	00	Estructuras y manufacturas	15,155
28	00	2403	00	Materiales complementarios	11,959
28	00	2404	00	Material eléctrico	28,471
28	00	2503	00	Medicinas y productos farmacéuticos	9,157
28	00	2601	00	Combustibles	1,731,396
28	00	2602	00	Lubricantes y aditivos	28,006
28	00	2701	00	Vestuario, uniformes y blancos	95,783
28	00	2702	00	Prendas de protección	20,501
Total capítulo					3,198,064
28	00	3101	00	Servicio postal	79,297
28	00	3103	00	Servicio telefónico	847,400

UP	ORG	PARTIDA	DESTINO	UNIDAD - PARTIDA PRESUPUESTAL	PRESUPUESTO EJERCIDO (Cifras preliminares a la cuenta pública anual 2011)
28	00	3104	00	Servicio de energía eléctrica	851,500
28	00	3105	00	Servicio de agua potable	14,242
28	00	3201	00	Arrendamiento de edificios y locales	3,942,555
28	00	3203	00	Arrendamiento de maquinaria y equipo	149,365
28	00	3303	00	Estudios diversos	18,842
28	00	3304	00	Capacitación especializada	61,243
28	00	3404	00	Seguros	1,041,377
28	00	3405	00	Intereses, descuentos y otros servicios bancarios	8,886
28	00	3408	00	Otros impuestos y derechos	142,995
28	00	3501	00	Mantenimiento y conservación de mobiliario y equipo de oficina	59,854
28	00	3502	00	Mantenimiento y conservación de equipo de cómputo	120,746
28	00	3503	00	Mantenimiento y conservación de maquinaria y equipo de transporte	1,143,589
28	00	3504	00	Mantenimiento y conservación de instalaciones	513,451
28	00	3506	00	Mantenimiento y conservación de maquinaria y equipo de trabajo específico	100,169
28	00	3507	00	Servicios de lavandería, limpieza, higiene y fumigación	278,605
28	00	3601	00	Gastos de difusión, PÚBLICACIONES y edición de trabajos de Gobierno	1,116,238
28	00	3602	00	Impresiones de papelería oficial	3,429,143
28	00	3604	00	Servicio de telecomunicaciones	120,391
28	00	3701	00	Pasajes	473,390
28	00	3702	00	Viáticos	775,686
28	00	3802	00	Congresos, convenciones y exposiciones	661,505
Total capítulo					15,950,468
28	00	4602	00	Erogaciones contingentes	55,492
Total capítulo					55,492
28	00	5101	00	Mobiliario	126,025
28	00	5102	00	Equipo de oficina	48,443
28	00	5502	00	Refacciones y accesorios mayores	1,999,999
28	00	5802	03	Complementarias (Convenio de Coordinación del anexo 31 del pef 2009 (SEMADES 2009))	1,193
28	00	5802	06	Complementarias (Anexo 34 - Medio ambiente y recursos naturales (Ramo 16))	11,373,298
28	00	5802	09	Complementarias (Convenio de participación con la Comisión Nacional de Áreas Naturales Protegidas (CONANP))	16,157
28	00	5802	11	Complementarias (SEMARNAT 2010)	5,647,500
28	00	5802	12	Complementarias (Anexo 31, Ramo 16 Medio Ambiente y Recursos Naturales)	48,354,658
Total capítulo					67,567,275
28	00	6112	00	Infraestructura de Protección, Conservación y Preservación Ecológica	33,216,633

UP	ORG	PARTIDA	DESTINO	UNIDAD - PARTIDA PRESUPUESTAL	PRESUPUESTO EJERCIDO (Cifras preliminares a la cuenta pública anual 2011)
28	00	6204	00	Fomento de Actividades de Protección, Conservación y Preservación Ecológica (Fomento de Actividades de Protección, Conservación y Preservación Ecológica)	600,000
Total capítulo					33,816,633
Total dependencia					179,371,519
SECRETARÍA DE DESARROLLO HUMANO					
29	00	1101	00	Sueldo base	59,597,297
29	00	1101	03	Sueldo base (Sueldo excedente)	77,554
29	00	1104	00	Sobresueldos	864,511
29	00	1301	00	Prima quinquenal por años de servicios efectivos prestados	129,137
29	00	1311	00	Prima vacacional y dominical	844,338
29	00	1312	00	Aguinaldo	8,423,984
29	00	1325	00	Estímulo por el día del servidor público	2,520,545
29	00	1401	00	Cuotas a pensiones	4,548,994
29	00	1402	00	Cuotas para la vivienda	1,819,589
29	00	1404	00	Cuotas al IMSS por enfermedades y maternidad	3,172,190
29	00	1405	00	Cuotas para el Sistema de Ahorro para el Retiro (SAR)	1,168,987
29	00	1601	00	Ayuda para despensa	4,927,685
29	00	1602	00	Ayuda para pasajes	3,208,579
Total capítulo					91,303,390
29	00	2101	00	Material de oficina	253,460
29	00	2102	00	Material de limpieza	88,381
29	00	2103	00	Material didáctico	241
29	00	2106	00	Accesorios, materiales y útiles de equipo de cómputo electrónico	492,433
29	00	2201	00	Alimentación para servidores públicos estatales	272,826
29	00	2204	00	Utensilios para el servicio de alimentación	3,670
29	00	2302	00	Refacciones, accesorios y herramientas menores	54,467
29	00	2404	00	Material eléctrico	38,469
29	00	2601	00	Combustibles	2,319,668
29	00	2602	00	Lubricantes y aditivos	2,835
29	00	2701	00	Vestuario, uniformes y blancos	169,628
Total capítulo					3,696,077
29	00	3101	00	Servicio postal	25,745
29	00	3103	00	Servicio telefónico	2,645,900
29	00	3104	00	Servicio de energía eléctrica	756,517
29	00	3201	00	Arrendamiento de edificios y locales	1,529,633
29	00	3203	00	Arrendamiento de maquinaria y equipo	137,933

UP	ORG	PARTIDA	DESTINO	UNIDAD - PARTIDA PRESUPUESTAL	PRESUPUESTO EJERCIDO (Cifras preliminares a la cuenta pública anual 2011)
29	00	3205	00	Arrendamiento de vehículos	50,826
29	00	3303	00	Estudios diversos	64,194
29	00	3304	00	Capacitación especializada	234,172
29	00	3402	00	Fletes y maniobras	23,908
29	00	3403	00	Servicios de vigilancia	13,700
29	00	3404	00	Seguros	1,178,535
29	00	3405	00	Intereses, descuentos y otros servicios bancarios	2,181
29	00	3408	00	Otros impuestos y derechos	166,449
29	00	3501	00	Mantenimiento y conservación de mobiliario y equipo de oficina	104,642
29	00	3502	00	Mantenimiento y conservación de equipo de cómputo	176,209
29	00	3503	00	Mantenimiento y conservación de maquinaria y equipo de transporte	1,449,550
29	00	3504	00	Mantenimiento y conservación de instalaciones	629,985
29	00	3507	00	Servicios de lavandería, limpieza, higiene y fumigación	338,243
29	00	3601	00	Gastos de difusión, PÚBLICACIONES y edición de trabajos de Gobierno	3,909,943
29	00	3602	00	Impresiones de papelería oficial	38,765
29	00	3604	00	Servicio de telecomunicaciones	426,920
29	00	3701	00	Pasajes	369,420
29	00	3702	00	Viáticos	3,444,197
29	00	3704	00	Traslado de personal	67,657
29	00	3802	00	Congresos, convenciones y exposiciones	3,117,449
Total capítulo					20,902,675
29	00	4225	00	Aportación para el Desarrollo Social del Estado (Programa 3X1 con migrantes radicados en EUA (Infraestructura))	49,009,419
29	00	4225	02	Aportación para el Desarrollo Social del Estado (Programa Mejora Tu Casa)	8,968,676
29	00	4225	04	Aportación para el Desarrollo Social del Estado (Programa de Desarrollo de Zonas Prioritarias)	3,804,460
29	00	4225	05	Aportación para el Desarrollo Social del Estado (Programa Empleo Temporal)	2,001,074
29	00	4225	07	Aportación para el Desarrollo Social del Estado (Programa Habitat)	34,592,806
29	00	4225	11	Aportación para el Desarrollo Social del Estado (Fondo de Apoyo a Migrantes)	12,266,711
29	00	4225	12	Aportación para el Desarrollo Social del Estado (Programa de Rescate de Espacios Públicos)	11,065,791
29	00	4225	13	Aportación para el Desarrollo Social del Estado (Programa de Prevención de Riesgos)	3,973,360
29	00	4304	02	Instituciones sin fines de lucro (Fundación TELETON México, A.C.)	30,000,000
29	00	4307	01	Aportación para el Desarrollo Humano y Social del Estado (Programa Adultos Mayores)	228,195,000
29	00	4307	02	Aportación para el Desarrollo Humano y Social del Estado (Programa Llega)	96,052,353
29	00	4307	03	Aportación para el Desarrollo Humano y Social del Estado (Programa Becas Indígenas)	4,999,200

UP	ORG	PARTIDA	DESTINO	UNIDAD - PARTIDA PRESUPUESTAL	PRESUPUESTO EJERCIDO (Cifras preliminares a la cuenta pública anual 2011)
29	00	4307	12	Aportación para el Desarrollo Humano y Social del Estado (Programa Contigo Educación y Deporte)	8,353,142
29	00	4308	00	Aportación a los Organismos de la Sociedad Civil	49,819,809
29	02	4160	01	Sistema para el Desarrollo Integral de la Familia "Jalisco" (DIF) (Aportación Estatal)	218,710,490
29	02	4160	02	Sistema para el Desarrollo Integral de la Familia "Jalisco" (DIF) (Ramo 33)	337,786,185
29	02	4160	03	Sistema para el Desarrollo Integral de la Familia "Jalisco" (DIF) (Provisión para la atención y prevención de la violencia intrafamiliar)	7,408,280
29	02	4160	04	Sistema para el Desarrollo Integral de la Familia "Jalisco" (DIF) (Adultos Mayores)	2,249,520
29	02	4160	07	Sistema para el Desarrollo Integral de la Familia "Jalisco" (DIF) (Centro de Rehabilitación Integral del DIF 2do turno)	15,450,000
29	02	4160	08	Sistema para el Desarrollo Integral de la Familia "Jalisco" (DIF) (Programa para la Protección y Desarrollo Integral de la Infancia (PPDII))	2,451,786
29	02	4160	12	Sistema para el Desarrollo Integral de la Familia "Jalisco" (DIF) (Fondo de accesibilidad en el transporte público para las personas con discapacidad)	22,777,656
29	02	4160	14	Sistema para el Desarrollo Integral de la Familia "Jalisco" (DIF) (Programa atención a personas con discapacidad)	438,604
29	02	4160	15	Sistema para el Desarrollo Integral de la Familia "Jalisco" (DIF) (Programa atención a familias y población vulnerable)	1,008,828
29	02	4160	16	Sistema para el Desarrollo Integral de la Familia "Jalisco" (DIF) (Programa Protección y Desarrollo Integral de la Infancia)	3,325,645
29	02	4237	00	Infraestructura para Asistencia Social	46,350,000
29	03	4161	00	Hogar Cabañas	38,925,750
29	04	4162	00	Instituto Jalisciense de Asistencia Social	556,900
29	04	4304	01	Instituciones sin fines de lucro (Unidad Asistencial para Indigentes (U.A.P.I.))	8,796,800
29	04	4304	02	Instituciones sin fines de lucro (Asilo Leónidas K. Demos)	3,265,200
29	04	4304	03	Instituciones sin fines de lucro (Asilo Club de Leones)	1,928,000
29	04	4304	04	Instituciones sin fines de lucro (Salas de Velación)	2,080,900
29	04	4304	05	Instituciones sin fines de lucro (Centro de Terapias Especiales)	844,698
29	04	4304	06	Instituciones sin fines de lucro (Centros de Capacitación)	6,951,100
29	04	4304	07	Instituciones sin fines de lucro (Apoyo a Invidentes del Estado)	172,200
29	05	4167	00	Comisión Estatal Indígena	3,543,000
Total capítulo					1,268,123,343
29	00	5101	00	Mobiliario	149,406
29	00	5102	00	Equipo de oficina	71,313
29	00	5103	00	Equipo EDUCACIONal y recreativo	9,680
29	00	5206	00	Equipo de computación electrónico.	43,802
29	00	5802	02	Complementarias (Incorporación del Programa de Atención a Jaliscienses en el Extranjero)	1,405,713
Total capítulo					1,679,913
Total dependencia					1,385,705,398

UP	ORG	PARTIDA	DESTINO	UNIDAD - PARTIDA PRESUPUESTAL	PRESUPUESTO EJERCIDO (Cifras preliminares a la cuenta pública anual 2011)
SECRETARÍA DE TRABAJO Y PREVISIÓN SOCIAL					
30	00	1101	00	Sueldo base	100,073,327
30	00	1101	03	Sueldo base (Sueldo excedente)	148,265
30	00	1104	00	Sobresueldos	2,627,875
30	00	1207	00	Honorarios por servicios profesionales	472,700
30	00	1301	00	Prima quinquenal por años de servicios efectivos prestados	831,639
30	00	1311	00	Prima vacacional y dominical	1,424,403
30	00	1312	00	Aguinaldo	14,257,271
30	00	1325	00	Estímulo por el día del servidor público	4,582,490
30	00	1401	00	Cuotas a pensiones	7,801,856
30	00	1402	00	Cuotas para la vivienda	3,120,728
30	00	1404	00	Cuotas al IMSS por enfermedades y maternidad	5,635,712
30	00	1405	00	Cuotas para el Sistema de Ahorro para el Retiro (SAR)	2,034,802
30	00	1601	00	Ayuda para despensa	8,024,558
30	00	1602	00	Ayuda para pasajes	5,325,880
Total capítulo					156,361,507
30	00	2101	00	Material de oficina	415,824
30	00	2102	00	Material de limpieza	92,726
30	00	2103	00	Material didáctico	12,280
30	00	2104	00	Material estadístico y geográfico	6,328
30	00	2105	00	Materiales y útiles de impresión y reproducción	4,324
30	00	2106	00	Accesorios, materiales y útiles de equipo de cómputo electrónico	776,543
30	00	2201	00	Alimentación para servidores públicos estatales	246,001
30	00	2204	00	Utensilios para el servicio de alimentación	7,931
30	00	2302	00	Refacciones, accesorios y herramientas menores	27,295
30	00	2401	00	Materiales de construcción y de reparación	18,957
30	00	2402	00	Estructuras y manufacturas	44,242
30	00	2403	00	Materiales complementarios	33,792
30	00	2404	00	Material eléctrico	45,589
30	00	2503	00	Medicinas y productos farmacéuticos	9,199
30	00	2507	00	Materiales y suministros de laboratorio	2,585
30	00	2601	00	Combustibles	731,917
30	00	2702	00	Prendas de protección	2,514
Total capítulo					2,478,047
30	00	3101	00	Servicio postal	126,784
30	00	3102	00	Servicio telegráfico	631

UP	ORG	PARTIDA	DESTINO	UNIDAD - PARTIDA PRESUPUESTAL	PRESUPUESTO EJERCIDO (Cifras preliminares a la cuenta pública anual 2011)
30	00	3103	00	Servicio telefónico	908,100
30	00	3104	00	Servicio de energía eléctrica	895,952
30	00	3201	00	Arrendamiento de edificios y locales	3,782,049
30	00	3203	00	Arrendamiento de maquinaria y equipo	357,323
30	00	3204	00	Arrendamiento de equipo de cómputo	1,141,226
30	00	3304	00	Capacitación especializada	578,162
30	00	3402	00	Fletes y maniobras	68,721
30	00	3404	00	Seguros	1,434,143
30	00	3408	00	Otros impuestos y derechos	70,373
30	00	3501	00	Mantenimiento y conservación de mobiliario y equipo de oficina	33,898
30	00	3502	00	Mantenimiento y conservación de equipo de cómputo	150,256
30	00	3503	00	Mantenimiento y conservación de maquinaria y equipo de transporte	583,738
30	00	3504	00	Mantenimiento y conservación de instalaciones	622,986
30	00	3507	00	Servicios de lavandería, limpieza, higiene y fumigación	247,832
30	00	3601	00	Gastos de difusión, PÚBLICACIONES y edición de trabajos de Gobierno	160,718
30	00	3602	00	Impresiones de papelería oficial	444,029
30	00	3604	00	Servicio de telecomunicaciones	56,486
30	00	3701	00	Pasajes	844,519
30	00	3702	00	Viáticos	1,063,581
30	00	3802	00	Congresos, convenciones y exposiciones	359,314
Total capítulo					13,930,821
30	00	4602	00	Erogaciones contingentes	45,395
Total capítulo					45,395
30	00	5101	00	Mobiliario	81,108
30	00	5102	00	Equipo de oficina	53,180
30	00	5204	00	Equipo de telefonía y telecomunicaciones	2,050
30	00	5206	00	Equipo de computación electrónico.	3,448,567
30	00	5802	04	Complementarias (Fortalecimiento al empleo)	40,000,000
30	00	5802	06	Complementarias (Reconocimiento al desempeño laboral)	4,214,233
30	00	5802	09	Complementarias (Fortalecimiento al empleo, capacitación para el trabajo a mujeres)	25,000,000
Total capítulo					72,799,137
Total dependencia					245,614,906
INSTITUTO DE TRANSPARENCIA E INFORMACIÓN PÚBLICA DEL ESTADO DE JALISCO					
31	00	4163	00	Instituto de Transparencia e Información Pública del Estado de Jalisco	19,532,300
Total capítulo					19,532,300
Total dependencia					19,532,300

UP	ORG	PARTIDA	DESTINO	UNIDAD - PARTIDA PRESUPUESTAL	PRESUPUESTO EJERCIDO (Cifras preliminares a la cuenta pública anual 2011)
CONSEJO ECONÓMICO Y SOCIAL DEL ESTADO DE JALISCO PARA EL DESARROLLO Y LA COMPETITIVIDAD					
32	00	4107	00	Consejo Económico y Social del Estado de Jalisco para el Desarrollo y la Competitividad	13,408,440
Total capítulo					13,408,440
Total dependencia					13,408,440
TOTAL GENERAL					72,050,563,667

11. Elementos y categorías programático presupuestales

UNIDAD PRESUPUESTAL - EJE DEL PLAN ESTATAL DE DESARROLLO - PROGRAMA DE GOBIERNO - CAPÍTULO DE GASTO - PROYECTO/PROCESO			PRESUPUESTO EJERCIDO (Cifras preliminares a la cuenta pública anual 2011)
PODER LEGISLATIVO			
Por eje del PED			
	03	Respeto y Justicia	761,170,000
			761,170,000
Por Programa de Gobierno			
	16	Impulso al Desarrollo Democrático	761,170,000
			761,170,000
Por Capitulo			
	4000	TRANSFERENCIAS, SUBSIDIOS, SUBVENCIONES, PENSIONES Y JUBILACIONES	761,170,000
			761,170,000
Por Proyecto/Proceso			
	01	Poder Legislativo del Estado de Jalisco	761,170,000
			761,170,000
DESPACHO DEL GOBERNADOR			
Por eje del PED			
	04	Buen Gobierno	6,884,991
			6,884,991
Por Programa de Gobierno			
	17	Fortalecimiento Institucional	6,884,991
			6,884,991
Por Capitulo			
	1000	SERVICIOS PERSONALES	5,362,593
	2000	MATERIALES Y SUMINISTROS	215,953
	3000	SERVICIOS GENERALES	1,299,692
	4000	TRANSFERENCIAS, SUBSIDIOS, SUBVENCIONES, PENSIONES Y JUBILACIONES	
	5000	BIENES MUEBLES E INMUEBLES	6,753
			6,884,991
Por Proyecto/Proceso			
	01	Seguimiento de la operación de las Unidades Auxiliares del Despacho	6,884,991
			6,884,991
SECRETARÍA GENERAL DE GOBIERNO			
Por eje del PED			
	02	Desarrollo Social	120,846,953
	03	Respeto y Justicia	416,968,772

UNIDAD PRESUPUESTAL - EJE DEL PLAN ESTATAL DE DESARROLLO - PROGRAMA DE GOBIERNO - CAPÍTULO DE GASTO - PROYECTO/PROCESO			PRESUPUESTO EJERCIDO (Cifras preliminares a la cuenta pública anual 2011)
	04	Buen Gobierno	78,280,448
			616,096,172
Por Programa de Gobierno			
	07	Educación y Deporte para una Vida Digna	96,662,714
	10	Desarrollo Humano y Social Sustentable	24,184,239
	13	Protección Civil	93,032,654
	14	Seguridad Pública	50,316,825
	15	Seguridad Jurídica de Ciudadanos y Bienes	221,468,164
	16	Impulso al Desarrollo Democrático	52,151,129
	17	Fortalecimiento Institucional	78,280,448
			616,096,172
Por Capitulo			
	1000	SERVICIOS PERSONALES	249,729,297
	2000	MATERIALES Y SUMINISTROS	9,460,255
	3000	SERVICIOS GENERALES	36,769,474
	4000	TRANSFERENCIAS, SUBSIDIOS, SUBVENCIONES, PENSIONES Y JUBILACIONES	226,113,508
	5000	BIENES MUEBLES E INMUEBLES	94,023,638
			616,096,172
Por Proyecto/Proceso			
	01	Control y operación de los archivos del estado	6,309,413
	01	Fortalecimiento y difusión del Federalismo	6,081,500
	01	Prevención y atención de emergencias	83,275,684
	01	Creación y operación de exposiciones	44,175,453
	01	Servicios para impulsar el desarrollo integral de los jóvenes	52,487,261
	01	Equidad de Género	6,661,536
	02	Análisis y difusión de información sociodemográfica	4,605,193
	02	Transversalidad en la atención de las problemáticas de la juventud jalisciense	5,251,239
	02	Política Pública con Enfoque de Género	5,669,892
	02	Fortalecimiento de la Cultura de la Protección Civil	7,100,670
	03	Fortalecimiento municipal	18,725,585
	03	Vida sin Violencia	4,558,252
	03	Fortalecimiento del Sistema Estatal de Protección Civil	2,063,270
	04	Brigadistas Comunitarios	593,030
	04	Fortalecimiento Institucional	2,043,320
	04	Atención oportuna a la problemática agraria y tenencia de la tierra en el Estado de Jalisco	19,201,703
	05	Atención y seguimiento a los asuntos jurídicos del Ejecutivo	39,100,411

UNIDAD PRESUPUESTAL - EJE DEL PLAN ESTATAL DE DESARROLLO - PROGRAMA DE GOBIERNO - CAPÍTULO DE GASTO - PROYECTO/PROCESO		PRESUPUESTO EJERCIDO (Cifras preliminares a la cuenta pública anual 2011)
06	Seguridad Jurídica sobre la identidad de las personas	20,196,082
07	Seguridad Jurídica sobre los bienes de los ciudadanos	98,754,146
08	Guarda y custodia del patrimonio inmobiliario del estado	5,661,383
09	Impresos y PÚBLICACIONES oficiales	19,233,166
10	Coordinación de acciones de protección ciudadana	50,316,825
11	Atención y seguimiento de la política interior	16,447,180
12	Administración de los recursos de la Secretaría General	65,516,307
13	Interlocución sociopolítica en el Estado	16,978,364
14	Regulación de la prestación de servicios de certificación de Firma Electrónica en el Estado	2,077,448
16	Modernización del Archivo de Instrumentos Públicos	13,011,861
		616,096,172
SECRETARÍA DE FINANZAS		
Por eje del PED		
04	Buen Gobierno	1,894,097,935
		1,894,097,935
Por Programa de Gobierno		
17	Fortalecimiento Institucional	1,894,097,935
		1,894,097,935
Por Capitulo		
1000	SERVICIOS PERSONALES	388,212,677
2000	MATERIALES Y SUMINISTROS	76,849,017
3000	SERVICIOS GENERALES	92,247,288
4000	TRANSFERENCIAS, SUBSIDIOS, SUBVENCIONES, PENSIONES Y JUBILACIONES	839,549,805
5000	BIENES MUEBLES E INMUEBLES	56,130,294
8000	PARTICIPACIONES Y APORTACIONES A MUNICIPIOS	441,108,854
		1,894,097,935
Por Proyecto/Proceso		
01	Hacienda Pública del Estado de Jalisco	1,273,437,204
02	Análisis, Evaluación y Validación del control Interno de los procesos de la Hacienda Pública	21,143,393
03	Apego legal de actos administrativos y fiscales	14,923,927
04	Fortalecimiento de la Hacienda Municipal a través de la Modernización Catastral	8,249,253
05	Difusión institucional	2,089,478
06	Supervisión y Proyección de los Ingresos Coordinados	12,436,590
07	Recaudación de Contribuciones Mejorada	238,614,626
08	Vigilancia del correcto cumplimiento de las obligaciones fiscales de los contribuyentes	99,268,471

UNIDAD PRESUPUESTAL - EJE DEL PLAN ESTATAL DE DESARROLLO - PROGRAMA DE GOBIERNO - CAPÍTULO DE GASTO - PROYECTO/PROCESO		PRESUPUESTO EJERCIDO (Cifras preliminares a la cuenta pública anual 2011)
09	Erogaciones del Estado conforme al marco legal	2,151,429
10	Emisión y pago de nómina	10,277,449
11	Validación del gasto de operación e inversión	11,839,353
12	Coordinar, administrar, registrar y aplicar los recursos financieros del estado	6,916,610
13	Administración de Recursos Humanos, Materiales, Financieros, Tecnológicos y Contables	91,440,464
14	Sistemas de información institucionales	33,685,880
15	Programación, Presupuestación, Control y Seguimiento del Gasto Público	16,020,817
16	Seguridad de los Sistemas de Información	25,837,151
17	Sistema de Planeación Financiera	25,765,839
		1,894,097,935
SECRETARÍA DE DESARROLLO URBANO		
Por eje del PED		
01	Empleo y Crecimiento	2,607,694,262
02	Desarrollo Social	104,445,535
04	Buen Gobierno	142,304,351
		2,854,444,149
Por Programa de Gobierno		
04	Desarrollo de Infraestructura Productiva	2,366,446,200
10	Desarrollo Humano y Social Sustentable	104,445,535
17	Fortalecimiento Institucional	142,304,351
21	Administración y Uso del Agua	220,532,396
22	Juegos Panamericanos	20,715,667
		2,854,444,149
Por Capitulo		
1000	SERVICIOS PERSONALES	118,166,607
2000	MATERIALES Y SUMINISTROS	3,427,236
3000	SERVICIOS GENERALES	31,324,365
4000	TRANSFERENCIAS, SUBSIDIOS, SUBVENCIONES, PENSIONES Y JUBILACIONES	2,188,821,547
5000	BIENES MUEBLES E INMUEBLES	39,795,367
6000	INVERSIÓN PÚBLICA DEL ESTADO	472,909,028
		2,854,444,149
Por Proyecto/Proceso		
01	Vigilar el cumplimiento de la normatividad y las obligaciones fiscales, administrativas	4,794,070
01	Desarrollo urbanístico de la Villa Panamericana	15,400,000
01	Promoción del desarrollo urbano en el Estado	11,844,884
01	Operación y administración de los parques Solidaridad y Roberto Montenegro	10,307,620

UNIDAD PRESUPUESTAL - EJE DEL PLAN ESTATAL DE DESARROLLO - PROGRAMA DE GOBIERNO - CAPÍTULO DE GASTO - PROYECTO/PROCESO		PRESUPUESTO EJERCIDO (Cifras preliminares a la cuenta pública anual 2011)
01	Administración y operación del parque metropolitano de Guadalajara	13,191,500
02	Acciones de Vivienda	74,600,000
02	Programación, Presupuestación, Concursos, Control, Seguimiento, Evaluación y Rendición de Cuentas	8,364,176
02	Planeación, programación y presupuestación hídrica.	11,658,010
03	Mejorar y difundir la gestión integral del recurso hídrico y promover la cultura y uso eficiente	28,804,340
03	Planeación del desarrollo urbano, la infraestructura y el ordenamiento territorial del Estado	1,794,266,081
04	Incrementar la eficiencia y la cobertura de la prestación de los servicios de agua potable	113,784,356
04	Asesoría y atención jurídica para formalización de contratos, convenios, asuntos jurisdiccionales	5,967,948
05	Administración de los recursos humanos, materiales y financieros de la CEA con apego al marco jurídico	60,251,960
05	Construcción, ampliación, conservación y mantenimiento de la Red Carretera Estatal	388,073,536
06	Ejecución y supervisión de la obra pública en el Estado	156,252,640
06	Mejorar la calidad del agua en cuerpos receptores federales, promover el reuso de agua tratada	56,996,640
07	Abastecimiento y saneamiento de la Zona Conurbada de Guadalajara.	20,947,060
07	Apoyo sectorial, gestión para el desarrollo regional en el Estado y administración del proyecto	2,987,991
08	Administración central de la Secretaría de Desarrollo Urbano	37,303,823
08	Difusión interna y externa de las actividades que realiza la CEA.	2,119,480
09	Elaboración de estudios y proyectos de infraestructura carretera, vial, hidráulica y pluvial	26,772,065
10	Gestión y fomento urbano para el desarrollo de la infraestructura urbana relacionada con el proyecto	2,327,676
11	Apoyo a proyectos estratégicos del Ejecutivo en materia de infraestructura y desarrollo urbano	1,081,878
12	Acciones de Apoyo al Desarrollo Urbano Municipal	6,346,415
		2,854,444,149
SECRETARÍA DE DESARROLLO RURAL		
Por eje del PED		
01	Empleo y Crecimiento	507,836,457
02	Desarrollo Social	141,078,160
04	Buen Gobierno	45,008,084
		693,922,701
Por Programa de Gobierno		
01	Desarrollo Productivo del Campo	276,795,493
02	Ciencia y Tecnología para el Desarrollo	4,487,500

UNIDAD PRESUPUESTAL - EJE DEL PLAN ESTATAL DE DESARROLLO - PROGRAMA DE GOBIERNO - CAPÍTULO DE GASTO - PROYECTO/PROCESO			PRESUPUESTO EJERCIDO (Cifras preliminares a la cuenta pública anual 2011)
	04	Desarrollo de Infraestructura Productiva	153,710,487
	10	Desarrollo Humano y Social Sustentable	92,644,939
	11	Preservación y Restauración del Medio Ambiente	48,433,221
	17	Fortalecimiento Institucional	45,008,084
	21	Administración y Uso del Agua	72,842,976
			693,922,701
Por Capitulo			
	1000	SERVICIOS PERSONALES	92,296,003
	2000	MATERIALES Y SUMINISTROS	5,254,395
	3000	SERVICIOS GENERALES	19,055,999
	4000	TRANSFERENCIAS, SUBSIDIOS, SUBVENCIONES, PENSIONES Y JUBILACIONES	298,260,239
	5000	BIENES MUEBLES E INMUEBLES	1,970,235
	6000	INVERSIÓN PÚBLICA DEL ESTADO	277,085,830
			693,922,701
Por Proyecto/Proceso			
	01	Generación de Infraestructura Social Básica	70,644,939
	02	Infraestructura en caminos rurales.	153,710,487
	03	Construcción y distribución de redes Hidroagrícolas en el Estado	45,280,476
	04	Construcción, equipamiento, mantenimiento y producción de planta	10,651,016
	05	Control y vigilancia de movilización de ganado	23,886,552
	06	Comercialización Competitiva Agropecuaria	6,390,938
	07	Fomento y asistencia técnica para el aprovechamiento sustentable de los recursos naturales del Estado	26,305,639
	08	Protección, restauración y conservación de los recursos naturales del Estado de Jalisco	22,127,582
	09	Mejorar la productividad de la Acuicultura y la Pesca en el Estado de Jalisco	16,728,855
	10	Administración y operación central de la SEDER	45,008,084
	11	Programa Adquisición de Activos Productivos Ganadero	38,000,000
	13	Apoyo a Sociedades Cooperativas del Sistema Financiero Rural Alternativo	8,615,552
	14	Erogaciones Contingentes (Seguro por Siniestros en Actividades Agropecuarias)	49,304,721
	15	Programa de Adquisición de Activos Productivos Agrícola	39,750,000
	16	Programa de Soporte Sanidades e Inocuidades	23,000,000
	17	Programa de Uso Sustentable de Recursos Naturales para la Producción Primaria	4,562,500
	18	Programa de Adquisición de Activos Productivos Pesca	13,266,667
	19	Programa de Soporte Asistencia Técnica y Capacitación	22,000,000
	21	Programa de Soporte Innovación y Transferencia de Tecnología	4,487,500
	22	Sistema Estatal de Información para el Desarrollo Rural Sustentable	3,200,000
	23	Impulso al desarrollo de proyectos Hidroagrícolas	23,000,000

UNIDAD PRESUPUESTAL - EJE DEL PLAN ESTATAL DE DESARROLLO - PROGRAMA DE GOBIERNO - CAPÍTULO DE GASTO - PROYECTO/PROCESO			PRESUPUESTO EJERCIDO (Cifras preliminares a la cuenta pública anual 2011)
	25	Desarrollo de Proyectos Productivos Forestales	11,731,717
	26	Agroparques de Cultivos Protegidos	14,286,974
	27	Fomento a la Industria de los berries	1,011,466
	29	Centro de Valor Agregado	16,971,036
			693,922,701
SECRETARÍA DE PROMOCIÓN ECONÓMICA			
Por eje del PED			
	01	Empleo y Crecimiento	811,629,370
	04	Buen Gobierno	37,161,327
			848,790,697
Por Programa de Gobierno			
	02	Ciencia y Tecnología para el Desarrollo	308,747,730
	03	Fomento a la Industria, Comercio y Servicios	502,881,640
	17	Fortalecimiento Institucional	37,161,327
			848,790,697
Por Capitulo			
	1000	SERVICIOS PERSONALES	54,743,927
	2000	MATERIALES Y SUMINISTROS	914,174
	3000	SERVICIOS GENERALES	13,628,136
	4000	TRANSFERENCIAS, SUBSIDIOS, SUBVENCIONES, PENSIONES Y JUBILACIONES	778,774,738
	5000	BIENES MUEBLES E INMUEBLES	729,722
			848,790,697
Por Proyecto/Proceso			
	01	Dirección del Instituto de la Artesanía	7,243,386
	01	Desarrollo y Promoción Comercial	3,761,188
	01	Apoyo al Fomento al Comercio Exterior del Estado de Jalisco	6,460,930
	01	Fondo Estatal de Ciencia y Tecnología de Jalisco	300,000,000
	01	Financiamiento integral a MIPyMES Jaliscienses	100,000,000
	01	Incentivos a la inversión productiva y generación de empleos	160,817,600
	01	Mejor cultura de calidad, gestión y mejora en las personas y empresas jaliscienses	6,491,800
	01	Inteligencia Económica	10,295,980
	01	Operación del Consejo Estatal de Ciencia y Tecnología de Jalisco	8,747,730
	02	Vinculación Artesanal	4,480,197
	02	Mejora regulatoria para la actividad empresarial.	3,808,822
	03	Promoción a la inversión.	7,603,071
	03	Comercialización Artesanal	3,807,117



UNIDAD PRESUPUESTAL - EJE DEL PLAN ESTATAL DE DESARROLLO - PROGRAMA DE GOBIERNO - CAPÍTULO DE GASTO - PROYECTO/PROCESO			PRESUPUESTO EJERCIDO (Cifras preliminares a la cuenta pública anual 2011)
	04	Promoción económica regional en el Estado de Jalisco.	5,846,573
	05	Recursos financieros, materiales, humanos e informáticos.	15,116,397
	06	Productividad e integración sectorial.	4,947,567
	07	Planeación Institucional y del Desarrollo Económico	4,505,564
	08	PROMOCIÓN del Desarrollo Económico de Jalisco	190,364,894
	09	Desarrollo Integral de Proyectos Estratégicos y de Inversión	4,491,881
			848,790,697
SECRETARÍA DE TURISMO			
Por eje del PED			
	01	Empleo y Crecimiento	194,048,552
	04	Buen Gobierno	14,514,665
			208,563,217
Por Programa de Gobierno			
	05	Desarrollo y Fomento al Turismo	194,048,552
	17	Fortalecimiento Institucional	14,514,665
			208,563,217
Por Capítulo			
	1000	SERVICIOS PERSONALES	36,869,485
	2000	MATERIALES Y SUMINISTROS	835,521
	3000	SERVICIOS GENERALES	12,580,944
	4000	TRANSFERENCIAS, SUBSIDIOS, SUBVENCIONES, PENSIONES Y JUBILACIONES	124,758,608
	5000	BIENES MUEBLES E INMUEBLES	33,518,658
			208,563,217
Por Proyecto/Proceso			
	01	Jalisco es México	74,560,221
	02	Administración de los recursos de la SECRETARÍA	10,809,579
	03	Soporte legal Jurídico de la SECRETARÍA de Turismo	1,372,537
	04	Promoción a la Inversión Turística	2,710,525
	05	Desarrollo Regional Sustentable	19,934
	06	Conducción del Desarrollo Turístico del Estado	19,720,928
	07	Turismo de Puerto Vallarta	3,400,266
	08	Planeación y Desarrollo Turístico	46,283,628
	09	Grandes Eventos	45,893,458
	10	Estudios de mercado e inventarios de la oferta turística.	1,256,289
	11	Mantenimiento y conservación de equipo de cómputo, software e infraestructura tecnológica	1,087,642
	12	Difusión de las actividades de Setujal	1,244,908

UNIDAD PRESUPUESTAL - EJE DEL PLAN ESTATAL DE DESARROLLO - PROGRAMA DE GOBIERNO - CAPÍTULO DE GASTO - PROYECTO/PROCESO		PRESUPUESTO EJERCIDO (Cifras preliminares a la cuenta pública anual 2011)
13	Programa Integral de Competitividad y Capacitación Turística.	203,302
		208,563,217
SECRETARÍA DE EDUCACIÓN		
Por eje del PED		
01	Empleo y Crecimiento	1,049,318,061
02	Desarrollo Social	28,666,104,729
04	Buen Gobierno	787,474,263
		30,502,897,053
Por Programa de Gobierno		
02	Ciencia y Tecnología para el Desarrollo	1,343,020
03	Fomento a la Industria, Comercio y Servicios	77,282,468
07	Educación y Deporte para una Vida Digna	28,666,104,729
17	Fortalecimiento Institucional	787,474,263
22	Juegos Panamericanos	970,692,574
		30,502,897,053
Por Capitulo		
1000	SERVICIOS PERSONALES	19,448,369,592
2000	MATERIALES Y SUMINISTROS	104,894,855
3000	SERVICIOS GENERALES	454,702,226
4000	TRANSFERENCIAS, SUBSIDIOS, SUBVENCIONES, PENSIONES Y JUBILACIONES	10,436,288,833
5000	BIENES MUEBLES E INMUEBLES	58,641,548
		30,502,897,053
Por Proyecto/Proceso		
01	Operación de la Universidad Tecnológica de la Zona Metropolitana	13,703,200
01	Operación del Colegio de Estudios Científicos y Tecnológicos	252,601,495
01	Operación del Colegio Nacional de Educación Profesional Técnica	237,883,884
01	Patronato de Fomento Educativo en el Estado de Jalisco A. C.	1,921,200
01	Operación del Instituto Tecnológico de La Huerta	6,945,800
01	Educación superior en el área de restauración de bienes muebles del patrimonio cultural	4,917,600
01	Operación del Instituto Tecnológico de Arandas	8,026,300
01	Operación del Instituto Tecnológico de Zapopan	14,862,000
01	Operación del Colegio de Bachilleres	348,909,040
01	Operación de la Universidad Politécnica de Jalisco	21,308,684
01	Operación del Instituto Tecnológico de Puerto Vallarta	21,088,800
01	Operatividad CODE Jalisco	151,011,410
01	Operación del Instituto Tecnológico de Tamazula	9,015,743

UNIDAD PRESUPUESTAL - EJE DEL PLAN ESTATAL DE DESARROLLO - PROGRAMA DE GOBIERNO - CAPÍTULO DE GASTO - PROYECTO/PROCESO		PRESUPUESTO EJERCIDO (Cifras preliminares a la cuenta pública anual 2011)
01	Operación del Instituto Tecnológico de Cocula	8,103,700
01	Administración del CAPECE	142,178,034
01	Operación del Instituto de Madera, Celulosa y Papel	1,343,020
01	Operación del Instituto Estatal para la Educación de los Adultos	138,589,258
01	Operación del Instituto Descentralizado de Formación para el Trabajo	71,782,765
01	Operación del Instituto Tecnológico de Lagos de Moreno	8,072,000
01	Vinculación de la Educación Media Superior y Superior con el sector productivo	5,499,703
01	Operación del Instituto Tecnológico de Chapala	10,409,184
01	Operación de la Universidad Tecnológica de Jalisco	36,692,700
01	Operación del Instituto Tecnológico de Zapotlanejo	6,722,000
01	Operación del Colegio de Jalisco, A.C.	21,630,000
01	Atención a la demanda de educación media y superior en el Estado de Jalisco	7,133,659,770
01	Operación del Instituto Tecnológico de Tequila	11,154,600
01	Operación del Instituto Tecnológico de Tala	8,119,200
01	Operación del Instituto Tecnológico de El Grullo	7,388,260
01	Operación del Instituto Tecnológico de Mascota	9,932,100
02	Infraestructura para Educación Básica	485,125,736
02	Gastos de operacion Panamericanos	970,692,574
02	Educación Inicial	122,850,650
03	Educación Preescolar General	3,055,680,263
03	Infraestructura para la Educación Superior	86,079,306
04	La promoción de la Ciencia y la Cultura en todos los campos del conocimiento	1,380,000
05	Educación Primaria General	8,018,461,659
06	Educación Secundaria	5,805,808,081
07	Educación Indígena	84,274,307
08	Apoyo a la Educación Comunitaria	5,661,064
09	Apoyos Psicopedagógicos a la Educación Básica	46,303,299
10	Apoyos Curriculares a la Educación Básica	40,604,111
11	Acompañamiento Pedagógico en Educación Básica	29,641,190
12	Desarrollo y Bienestar Escolar	23,546,163
13	Apoyos Compensatorios a la Educación Básica	60,538,782
14	Tecnologías para el aprendizaje en los niveles básicos	37,052,532
15	Mejora de la Enseñanza y el Aprendizaje de las Ciencias y las Matemáticas en Educación Básica	20,267,750
16	Becas para Alumnos de Educación Básica y Normal	21,277,942
17	Apoyos Materiales para la Educación Básica	357,869,071
18	Consejo Estatal Técnico de la Educación	3,461,698

UNIDAD PRESUPUESTAL - EJE DEL PLAN ESTATAL DE DESARROLLO - PROGRAMA DE GOBIERNO - CAPÍTULO DE GASTO - PROYECTO/PROCESO			PRESUPUESTO EJERCIDO (Cifras preliminares a la cuenta pública anual 2011)
	19	Cooperación Educativa Internacional	4,663,768
	20	Educación Normal	242,198,184
	21	Formación Continua de Docentes de Educación Básica	66,926,725
	22	Formación de Supervisores y Directivos de Educación Básica por Competencias	7,024,044
	23	Posgrado Pedagógico e Investigación Educativa	106,827,733
	24	Educación Permanente para Jóvenes y Adultos	54,046,530
	25	Coordinación del Sistema de Educación Media Superior	12,520,266
	27	Coordinación del Sistema de Educación Superior	3,740,984
	28	Becas para Alumnos de Educación Superior	1,659,580
	29	Educación Especial	718,944,988
	30	Educación Física en Preescolar y Primaria	496,368,978
	31	Capacitación Docente en Valores	10,410,198
	32	Planeación Educativa	27,081,856
	33	Evaluación Educativa	12,197,667
	34	Acreditación, Incorporación y Revalidación de Estudios	12,454,549
	35	Participación Social en Educación	6,262,995
	36	Conducción de la Política Educativa	45,001,398
	37	Mejora de la Gestión Educativa	343,446,220
	38	Modernización Tecnológica Institucional	46,167,968
	39	Administración Educativa Regional	259,881,247
	40	Difusión de la Acción Educativa	13,003,886
	41	Regulación Jurídica en el Sector Educativo	9,554,375
	42	Transparencia Institucional en el Sector Educativo	12,422,101
	43	Mejora de la Enseñanza y el Aprendizaje de las Ciencias y las Matemáticas en Educación Media Superior	43,187
			30,502,897,053
SECRETARÍA DE CULTURA			
Por eje del PED			
	02	Desarrollo Social	395,126,493
			395,126,493
Por Programa de Gobierno			
	09	Desarrollo y Fomento a la Cultura	395,126,493
			395,126,493
Por Capítulo			
	1000	SERVICIOS PERSONALES	156,973,062
	2000	MATERIALES Y SUMINISTROS	2,869,756
	3000	SERVICIOS GENERALES	49,355,229

UNIDAD PRESUPUESTAL - EJE DEL PLAN ESTATAL DE DESARROLLO - PROGRAMA DE GOBIERNO - CAPÍTULO DE GASTO - PROYECTO/PROCESO			PRESUPUESTO EJERCIDO (Cifras preliminares a la cuenta pública anual 2011)
	4000	TRANSFERENCIAS, SUBSIDIOS, SUBVENCIONES, PENSIONES Y JUBILACIONES	81,701,833
	5000	BIENES MUEBLES E INMUEBLES	90,036,093
	6000	INVERSIÓN PÚBLICA DEL ESTADO	14,190,520
			395,126,493
Por Proyecto/Proceso			
	01	Operación de la Orquesta Filarmónica de Jalisco	28,119,000
	01	Dirección y producción de programas de radio y televisión	29,705,924
	01	Consolidar el impulso institucional de cultural y las artes en el Estado	106,123,615
	01	Difusión y promoción de la arqueología, antropología e historia en el Estado	1,051,800
	01	Exposiciones de alto impacto en el Instituto Cultural Cabañas	13,276,000
	02	Impulso a la creatividad, la lectura y la formación de públicos	80,506,850
	03	Divulgación de actividades artístico culturales en Jalisco	1,584,303
	04	Actividades artístico culturales en el Estado	26,102,876
	05	Conservación del patrimonio cultural del Estado	46,660,564
	06	Administración cultural	45,414,075
	07	Operación del Consejo Estatal para la Cultura y las Artes	2,275,722
	09	Jalisco en la cultura	7,369,052
	10	Ruta arqueológica	7,075
	11	Bicentenario de la Independencia de México y Centenario de la Revolución Mexicana	2,181
	12	Paisaje agavero	3,353,195
	13	Programa de identificación, rescate, promoción y difusión del patrimonio cultural de Jalisco	3,574,261
			395,126,493
SECRETARÍA DE SALUD			
Por eje del PED			
	02	Desarrollo Social	8,311,801,716
	03	Respeto y Justicia	9,423,100
			8,321,224,816
Por Programa de Gobierno			
	08	Protección y Atención Integral a la Salud	8,311,801,716
	12	Procuración de Justicia	9,423,100
			8,321,224,816
Por Capítulo			
	1000	SERVICIOS PERSONALES	53,906,694
	2000	MATERIALES Y SUMINISTROS	2,466,092
	3000	SERVICIOS GENERALES	25,744,111
	4000	TRANSFERENCIAS, SUBSIDIOS, SUBVENCIONES, PENSIONES Y JUBILACIONES	8,237,763,494

UNIDAD PRESUPUESTAL - EJE DEL PLAN ESTATAL DE DESARROLLO - PROGRAMA DE GOBIERNO - CAPÍTULO DE GASTO - PROYECTO/PROCESO		PRESUPUESTO EJERCIDO (Cifras preliminares a la cuenta pública anual 2011)
5000	BIENES MUEBLES E INMUEBLES	1,344,424
		8,321,224,816
Por Proyecto/Proceso		
01	Diagnostico de neoplasias malignas	5,403,409
01	Administración eficiente y transparente de los recursos	2,519,376,641
01	Aumentar la Cobertura de Donación Cadavérica y Trasplante	8,656,631
01	Rectoría del Sector Salud	3,027,693
01	Atención ambulatoria y hospitalaria a personas con trastornos mentales	68,614,094
01	Atención del conflicto médico paciente	9,423,100
01	Atención Médica Curativa con Calidad	7,470,100
01	Aportación Cruz Roja Mexicana Delegación Jalisco	62,700
01	Atención Médica en el Hospital Civil de Guadalajara	209,881,485
02	Apoyo diagnóstico de laboratorio y gabinete en el Hospital Civil de Guadalajara	99,000,000
02	Consejo Estatal de Trasplantes de Órganos y Tejidos	353,870
02	Prevención y Promoción para una mejor salud	227,554,436
02	Acciones del SECRETARÍAdo Técnico del Consejo Estatal Contra las Adicciones en Jalisco	21,561,996
02	Salud Mental en el primer nivel de atención	243,206
02	Tratamiento Integral al paciente con cáncer	29,884,405
03	Enseñanza e Investigación en el Hospital Civil de Guadalajara	2,000,000
03	Red Estatal de Servicios de Salud Mental regulados, capacitados y eficientemente administrados	11,259,700
03	Operación de los Centros Nueva Vida	31,455,083
03	Rehabilitación a pacientes con cáncer	1,231,443
03	Control de Riesgos Sanitarios y promoción de la Salud Ambiental	6,846,819
04	Enseñanza e Investigación en el Instituto Jalisciense de Cancerología	1,127,625
04	Administración en Salud	1,951,524,185
04	Atención médica curativa con calidad y seguridad	3,071,655,679
04	Prevención y Promoción para una mejor Salud_CEPAJ	14,331,604
05	Descentralización Municipal en la Prevención del VIH	2,965,707
05	Atención a pacientes con cáncer	4,836,018
06	Coordinación Interinstitucional e Intersectorial para la prevención y control del VIH-SIDA e ITS	5,611,796
07	Abordaje integral para la prevención y control del VIH-SIDA e ITS	5,693,224
08	Atención a la salud del envejecimiento y la vejez	172,168
		8,321,224,816

**UNIDAD PRESUPUESTAL - EJE DEL PLAN ESTATAL DE DESARROLLO -
PROGRAMA DE GOBIERNO - CAPÍTULO DE GASTO - PROYECTO/PROCESO**
**PRESUPUESTO EJERCIDO
(Cifras preliminares a la cuenta
pública anual 2011)**
SECRETARÍA DE VIALIDAD Y TRANSPORTE

Por eje del PED

	02	Desarrollo Social	821,916,044
			821,916,044

Por Programa de Gobierno

	20	Movilidad	821,916,044
			821,916,044

Por Capitulo

	1000	SERVICIOS PERSONALES	611,490,176
	2000	MATERIALES Y SUMINISTROS	42,329,881
	3000	SERVICIOS GENERALES	102,302,115
	4000	TRANSFERENCIAS, SUBSIDIOS, SUBVENCIONES, PENSIONES Y JUBILACIONES	16,080,789
	5000	BIENES MUEBLES E INMUEBLES	49,713,083
			821,916,044

Por Proyecto/Proceso

	01	Estudios de Movilidad y Transporte	5,780,258
	01	Atención, información y servicio a la ciudadanía	13,782,621
	01	Movilidad2011	10,300,000
	02	Recursos suministrados en la Secretaría de Vialidad y Transporte2	150,606,981
	03	Recursos suministrados en la Secretaría de Vialidad y Transporte	849,928
	04	Vialidad segura y aplicación de las normas de vialidad.	377,942,596
	05	Vialidad segura en las delegaciones foráneas	96,789,754
	06	Seguridad en la utilización de las vialidades, por peatones y conductores.	43,981,666
	07	Infraestructura y equipamiento vial efectivo	46,368,018
	08	Registro Oficial de permisos, concesiones, vehículos, lista de sucesión y conductores	2,820,303
	09	Prestación del servicio de transporte público mejorado	36,864,718
	10	Cumplimiento de la normatividad en acciones de la Secretaría de Vialidad y Transporte	35,829,202
			821,916,044

SECRETARÍA DE ADMINISTRACIÓN

Por eje del PED

	04	Buen Gobierno	348,980,664
			348,980,664

Por Programa de Gobierno

	17	Fortalecimiento Institucional	348,980,664
			348,980,664

**UNIDAD PRESUPUESTAL - EJE DEL PLAN ESTATAL DE DESARROLLO -
PROGRAMA DE GOBIERNO - CAPÍTULO DE GASTO - PROYECTO/PROCESO**
**PRESUPUESTO EJERCIDO
(Cifras preliminares a la cuenta
pública anual 2011)**

Por Capítulo

	1000	SERVICIOS PERSONALES	161,871,729
	2000	MATERIALES Y SUMINISTROS	3,143,172
	3000	SERVICIOS GENERALES	82,060,026
	4000	TRANSFERENCIAS, SUBSIDIOS, SUBVENCIONES, PENSIONES Y JUBILACIONES	3,004,876
	5000	BIENES MUEBLES E INMUEBLES	98,900,860
			348,980,664

Por Proyecto/Proceso

	01	Control del gasto y ejercicio presupuestal	60,152,896
	02	Compras de Bienes y Servicios del Poder Ejecutivo	11,517,204
	03	Innovación y Mejora Gubernamental	9,909,213
	04	Representación y protección patrimonial del Poder Ejecutivo del Estado de Jalisco	12,008,494
	05	Gestión del Capital Humano	68,933,290
	06	Plataforma tecnológica del Poder Ejecutivo	69,042,847
	07	Pago de servicios básicos y complementarios, y supervisión del patrimonio del Poder Ejecutivo	84,016,528
	08	Mantenimiento, conservación y racionalización de espacios del poder ejecutivo	17,275,932
	09	Creación de nuevas Unidades Regionales de Servicios del Estado (UNIRSES)	16,124,259
			348,980,664

CONTRALORÍA DEL ESTADO

Por eje del PED

	04	Buen Gobierno	79,491,729
			79,491,729

Por Programa de Gobierno

	17	Fortalecimiento Institucional	79,491,729
			79,491,729

Por Capítulo

	1000	SERVICIOS PERSONALES	71,485,763
	2000	MATERIALES Y SUMINISTROS	1,301,385
	3000	SERVICIOS GENERALES	6,524,961
	5000	BIENES MUEBLES E INMUEBLES	179,618
			79,491,729

Por Proyecto/Proceso

	01	Auditorías a Organismos y Fideicomisos Públicos	10,103,330
	02	Auditoría a Secretarías y Dependencias del Poder Ejecutivo	14,022,231
	03	Control Preventivo, Transparencia y Fiscalización de los Recursos Públicos	6,444,309
	04	Verificación de Obra Pública del Estado	18,179,788



UNIDAD PRESUPUESTAL - EJE DEL PLAN ESTATAL DE DESARROLLO - PROGRAMA DE GOBIERNO - CAPÍTULO DE GASTO - PROYECTO/PROCESO		PRESUPUESTO EJERCIDO (Cifras preliminares a la cuenta pública anual 2011)
05	Representación legal, atención y seguimiento de los procedimientos jurídicos de la Contraloría del Estado	11,131,282
06	Acciones emprendidas por la Contraloría del Estado	4,863,676
07	Servicios Administrativos	14,749,058
08	Recertificación de ISO 9001-2008	1,945
		79,491,729
PROCURADURÍA GENERAL DE JUSTICIA		
Por eje del PED		
03	Respeto y Justicia	1,145,206,629
04	Buen Gobierno	5,033,158
		1,150,239,787
Por Programa de Gobierno		
12	Procuración de Justicia	1,145,206,629
17	Fortalecimiento Institucional	5,033,158
		1,150,239,787
Por Capítulo		
1000	SERVICIOS PERSONALES	916,740,233
2000	MATERIALES Y SUMINISTROS	47,742,651
3000	SERVICIOS GENERALES	65,011,853
4000	TRANSFERENCIAS, SUBSIDIOS, SUBVENCIONES, PENSIONES Y JUBILACIONES	120,593,740
5000	BIENES MUEBLES E INMUEBLES	151,310
		1,150,239,787
Por Proyecto/Proceso		
01	Despacho de acuerdos, circulares, asuntos y gestión de todas las acciones atribuibles al Procurador	21,165,359
01	Emisión de Dictámenes y Servicios Periciales	120,553,470
02	Asesoría y Estudios en Materia Jurídica	4,681,759
03	Análisis de las Apelaciones interpuestas por los AMP y Estudio de la Procedencia o no del Ejercicio	16,327,638
04	Atención a Delitos de Alto Impacto	97,669,389
05	Atención a Delitos Patrimoniales No Violentos	70,377,203
06	Atención a Delitos de Alta Incidencia	255,875,759
07	Control de los Procesos Penales	46,730,221
08	Apoyo a la Investigación de Delitos Federales	20,479,099
09	Atención a los Delitos en Delegaciones Regionales	301,163,643
10	Operación de la Policía Investigadora	58,107,530
11	Atención Integral a Víctimas del Delito	10,044,797
12	Capacitación Especializada a los Servidores Públicos de la PGJEJ	9,918,090
13	Fortalecimiento de los Órganos de Control de la PGJE (CONTRALORÍA)	8,860,583

UNIDAD PRESUPUESTAL - EJE DEL PLAN ESTATAL DE DESARROLLO - PROGRAMA DE GOBIERNO - CAPÍTULO DE GASTO - PROYECTO/PROCESO			PRESUPUESTO EJERCIDO (Cifras preliminares a la cuenta pública anual 2011)
	14	Fortalecimiento de los Órganos de Control de la PGJE (JURIDICO)	16,338,110
	15	Fortalecimiento de los Órganos de Control de la PGJE (VISITADURIA)	13,481,489
	16	Difusión de la Información de la Dependencia	5,033,158
	17	Administración Central de la PGJE	73,432,491
			1,150,239,787
SECRETARÍA DE PLANEACIÓN			
Por eje del PED			
	01	Empleo y Crecimiento	2,782,824
	04	Buen Gobierno	544,201,399
			546,984,222
Por Programa de Gobierno			
	04	Desarrollo de Infraestructura Productiva	2,782,824
	17	Fortalecimiento Institucional	544,201,399
			546,984,222
Por Capitulo			
	1000	SERVICIOS PERSONALES	49,862,468
	2000	MATERIALES Y SUMINISTROS	1,525,239
	3000	SERVICIOS GENERALES	10,574,823
	4000	TRANSFERENCIAS, SUBSIDIOS, SUBVENCIONES, PENSIONES Y JUBILACIONES	484,226,653
	5000	BIENES MUEBLES E INMUEBLES	795,040
			546,984,222
Por Proyecto/Proceso			
	01	Generación y Análisis de Información	21,251,500
	01	Integración y Actualización de Planes y Programas	5,913,305
	02	Sistema de Evaluación e Información Estratégica	6,457,039
	03	Vinculación y Seguimiento	5,321,272
	04	Gestión Gubernamental de Calidad	17,392,271
	05	Articulación de la SEPLAN	6,724,701
	06	Jurídico y Transparencia	2,251,045
	07	Estudios y proyectos Región Centro Occidente 2011	2,782,824
	08	Fondo Complementario para el Desarrollo Regional 2011	478,890,265
			546,984,222
UNIDAD DE DEPENDENCIAS AUXILIARES			
Por eje del PED			
	04	Buen Gobierno	386,662,549
			386,662,549



**UNIDAD PRESUPUESTAL - EJE DEL PLAN ESTATAL DE DESARROLLO -
PROGRAMA DE GOBIERNO - CAPÍTULO DE GASTO - PROYECTO/PROCESO**
**PRESUPUESTO EJERCIDO
(Cifras preliminares a la cuenta
pública anual 2011)**

Por Programa de Gobierno

	17	Fortalecimiento Institucional	380,811,545
	19	Participación Ciudadana	5,851,003
			386,662,549

Por Capitulo

	1000	SERVICIOS PERSONALES	80,710,265
	2000	MATERIALES Y SUMINISTROS	10,097,187
	3000	SERVICIOS GENERALES	294,707,109
	4000	TRANSFERENCIAS, SUBSIDIOS, SUBVENCIONES, PENSIONES Y JUBILACIONES	12,712
	5000	BIENES MUEBLES E INMUEBLES	1,135,275
			386,662,549

Por Proyecto/Proceso

	02	Administración y mantenimiento de casa Jalisco	4,442,349
	03	Soporte Administrativo a las distintas áreas que integran la Unidad de Dependencias Auxiliares	44,759,413
	04	Atención a las demandas ciudadanas	4,827,348
	05	Fortalecimiento de las Relaciones Públicas del Gobierno del Estado de Jalisco	17,592,567
	06	Información relevante y oportuna para el desahaogo de compromisos de la agenda oficial	20,380,752
	07	Apoyar la presencia y proyección de Jalisco en el ámbito nacional e internacional	4,323,727
	08	Actividades de apoyo al Gobernador	2,341,441
	09	Proyectos estratégicos de infraestructura y competitividad, así como diseño de imagen de Gobierno	23,646,737
	10	Concertación social a través de espacios de vinculación ciudadana	5,851,003
	11	Fortalecer la comunicación entre el Gobierno del Estado y la Ciudadanía	252,139,009
	12	Promoción de Jalisco a nivel Internacional	6,370,539
	13	Acciones transversales de transparencia, calidad y consistencia en las políticas públicas	12,337
			386,662,549

PARTICIPACIONES

Por eje del PED

	04	Buen Gobierno	8,808,247,514
			8,808,247,514

Por Programa de Gobierno

	17	Fortalecimiento Institucional	8,808,247,514
			8,808,247,514

Por Capitulo

	8000	PARTICIPACIONES Y APORTACIONES A MUNICIPIOS	8,808,247,514
			8,808,247,514

Por Proyecto/Proceso

UNIDAD PRESUPUESTAL - EJE DEL PLAN ESTATAL DE DESARROLLO - PROGRAMA DE GOBIERNO - CAPÍTULO DE GASTO - PROYECTO/PROCESO			PRESUPUESTO EJERCIDO (Cifras preliminares a la cuenta pública anual 2011)
	01	Participaciones a Municipios en el Estado	8,808,247,514
			8,808,247,514
DEUDA PÚBLICA			
Por eje del PED			
	04	Buen Gobierno	1,853,725,047
			1,853,725,047
Por Programa de Gobierno			
	17	Fortalecimiento Institucional	1,853,725,047
			1,853,725,047
Por Capitulo			
	9000	DEUDA PÚBLICA	1,853,725,047
			1,853,725,047
Por Proyecto/Proceso			
	01	Deuda Pública del Gobierno del Estado de Jalisco	1,853,725,047
			1,853,725,047
PODER JUDICIAL			
Por eje del PED			
	03	Respeto y Justicia	867,371,115
			867,371,115
Por Programa de Gobierno			
	15	Seguridad Jurídica de Ciudadanos y Bienes	867,371,115
			867,371,115
Por Capitulo			
	4000	TRANSFERENCIAS, SUBSIDIOS, SUBVENCIONES, PENSIONES Y JUBILACIONES	867,371,115
			867,371,115
Por Proyecto/Proceso			
	01	Operación del Supremo Tribunal de Justicia	331,402,647
	02	Operación del Consejo de la Judicatura del Estado de Jalisco	453,809,177
	03	Operación de la Sala Permanente	37,245,860
	04	Operación del Tribunal de lo Administrativo	44,913,430
			867,371,115
TRIBUNAL DE ARBITRAJE Y ESCALAFÓN			
Por eje del PED			
	03	Respeto y Justicia	20,893,049
	04	Buen Gobierno	4,167,562
			25,060,611



**UNIDAD PRESUPUESTAL - EJE DEL PLAN ESTATAL DE DESARROLLO -
PROGRAMA DE GOBIERNO - CAPÍTULO DE GASTO - PROYECTO/PROCESO**
**PRESUPUESTO EJERCIDO
(Cifras preliminares a la cuenta
pública anual 2011)**

Por Programa de Gobierno

	12	Procuración de Justicia	20,893,049
	17	Fortalecimiento Institucional	4,167,562
			25,060,611

Por Capitulo

	1000	SERVICIOS PERSONALES	23,580,961
	2000	MATERIALES Y SUMINISTROS	403,102
	3000	SERVICIOS GENERALES	1,072,051
	4000	TRANSFERENCIAS, SUBSIDIOS, SUBVENCIONES, PENSIONES Y JUBILACIONES	0
	5000	BIENES MUEBLES E INMUEBLES	4,497
			25,060,611

Por Proyecto/Proceso

	01	Impartición de justicia para los servidores públicos en materia laboral.	20,893,049
	02	Administración transparente y eficiente del Tribunal De Arbitraje y Escalafón	4,167,562
			25,060,611

COMISIÓN ESTATAL DE DERECHOS HUMANOS

Por eje del PED

	04	Buen Gobierno	91,575,419
			91,575,419

Por Programa de Gobierno

	18	Derechos Humanos	91,575,419
			91,575,419

Por Capitulo

	4000	TRANSFERENCIAS, SUBSIDIOS, SUBVENCIONES, PENSIONES Y JUBILACIONES	91,575,419
			91,575,419

Por Proyecto/Proceso

	01	Fortalecimiento institucional, vigencia de los derechos humanos y rendición de cuentas a la ciudadanía	7,022,042
	02	Mejorar la participación, representación y tutela de los derechos humanos.	1,282,296
	03	Estudio, investigación, capacitación y divulgación de los derechos humanos.	9,226,088
	04	Vinculación y Promoción de los derechos humanos	1,134,493
	05	Defensa y protección de los derechos humanos.	50,725,185
	06	Administración de los recursos financieros, humanos, materiales y tecnológicos.	19,693,113
	07	Control interno y transparencia de los recursos.	2,492,202
			91,575,419

**UNIDAD PRESUPUESTAL - EJE DEL PLAN ESTATAL DE DESARROLLO -
PROGRAMA DE GOBIERNO - CAPÍTULO DE GASTO - PROYECTO/PROCESO**
**PRESUPUESTO EJERCIDO
(Cifras preliminares a la cuenta
pública anual 2011)**
**SECRETARÍA DE SEGURIDAD PÚBLICA, PREVENCIÓN
Y READAPTACIÓN SOCIAL**

Por eje del PED

	03	Respeto y Justicia	3,192,449,571
	04	Buen Gobierno	106,830,771
			3,299,280,342

Por Programa de Gobierno

	14	Seguridad Pública	3,192,449,571
	17	Fortalecimiento Institucional	106,830,771
			3,299,280,342

Por Capítulo

	1000	SERVICIOS PERSONALES	1,335,146,886
	2000	MATERIALES Y SUMINISTROS	275,168,067
	3000	SERVICIOS GENERALES	160,909,199
	4000	TRANSFERENCIAS, SUBSIDIOS, SUBVENCIONES, PENSIONES Y JUBILACIONES	374,034,476
	5000	BIENES MUEBLES E INMUEBLES	1,154,021,714
			3,299,280,342

Por Proyecto/Proceso

	01	Operación y administración continua de INJALRESO	7,242,600
	01	Reinserción social del interno	945,414,452
	01	Eficiente comunicación en poblaciones rurales de difícil acceso y extrema pobreza	1,354,104
	02	Operación de la seguridad pública del Estado	2,076,051,445
	03	Fortalecimiento de los mecanismos de prevención del delito.	12,781,085
	04	Información efectiva para la prevención y el combate del delito	23,559,463
	05	Calidad y eficiencia en los servicios de seguridad pública	15,820,848
	06	Percepción y confianza en la Secretaría de Seguridad Pública,	7,360,308
	07	Cumplimiento de condicionantes de preliberados	23,772,448
	08	Capacitación y profesionalización de los cuerpos de seguridad pública del Estado	23,998,720
	09	Presencia ciudadana en la toma de decisiones de Seguridad Pública	5,161,729
	10	Atención eficiente de las emergencias ciudadanas	40,906,586
	11	Operatividad eficiente en el desarrollo de los procesos jurídicos	19,447,663
	12	Inspección y vigilancia de los servicios de seguridad pública	9,025,783
	13	Administración eficiente y transparente de los recursos de la Secretaría de Seguridad Pública	87,383,108
			3,299,280,342

**UNIDAD PRESUPUESTAL - EJE DEL PLAN ESTATAL DE DESARROLLO -
PROGRAMA DE GOBIERNO - CAPÍTULO DE GASTO - PROYECTO/PROCESO**
**PRESUPUESTO EJERCIDO
(Cifras preliminares a la cuenta
pública anual 2011)**
APORTACIONES A MUNICIPIOS

Por eje del PED			
	04	Buen Gobierno	4,416,543,084
			4,416,543,084
Por Programa de Gobierno			
	17	Fortalecimiento Institucional	4,416,543,084
			4,416,543,084
Por Capitulo			
	8000	PARTICIPACIONES Y APORTACIONES A MUNICIPIOS	4,416,543,084
			4,416,543,084
Por Proyecto/Proceso			
	01	Aportaciones a Municipios	4,416,543,084
			4,416,543,084

**INSTITUTO ELECTORAL Y DE PARTICIPACIÓN CIUDADANA
DEL ESTADO DE JALISCO**

Por eje del PED			
	03	Respeto y Justicia	285,637,900
			285,637,900
Por Programa de Gobierno			
	16	Impulso al Desarrollo Democrático	285,637,900
			285,637,900
Por Capitulo			
	4000	TRANSFERENCIAS, SUBSIDIOS, SUBVENCIONES, PENSIONES Y JUBILACIONES	285,637,900
			285,637,900
Por Proyecto/Proceso			
	01	Gasto corriente 11	259,311,968
	02	Administración de Recursos Financieros , Materiales y Humanos del IEPC	26,325,932
			285,637,900

PROCURADURÍA SOCIAL

Por eje del PED			
	03	Respeto y Justicia	91,754,323
	04	Buen Gobierno	5,710,563
			97,464,886
Por Programa de Gobierno			
	15	Seguridad Jurídica de Ciudadanos y Bienes	91,754,323
	17	Fortalecimiento Institucional	5,710,563

UNIDAD PRESUPUESTAL - EJE DEL PLAN ESTATAL DE DESARROLLO - PROGRAMA DE GOBIERNO - CAPÍTULO DE GASTO - PROYECTO/PROCESO			PRESUPUESTO EJERCIDO (Cifras preliminares a la cuenta pública anual 2011)
			97,464,886
Por Capitulo			
	1000	SERVICIOS PERSONALES	89,462,399
	2000	MATERIALES Y SUMINISTROS	1,257,771
	3000	SERVICIOS GENERALES	6,707,254
	4000	TRANSFERENCIAS, SUBSIDIOS, SUBVENCIONES, PENSIONES Y JUBILACIONES	3,814
	5000	BIENES MUEBLES E INMUEBLES	33,649
			97,464,886
Por Proyecto/Proceso			
	01	Coordinación de las labores de las Sub Procuradurías y Direcciones Generales de la PS	9,704,184
	02	Defensoría de Oficio	26,930,739
	03	Representación y protección de los intereses individuales y sociales	12,110,253
	04	Prestar el servicio de asesoría jurídica, patrocinio civil, mercantil y laboral burocrático	17,429,020
	05	Realizar las funciones de inspección y vigilancia en la forma y términos que determinen las leyes	7,183,679
	06	Mejorar la prestación de los servicios	5,710,563
	07	Defensoría de oficio, representación social y servicios jurídicos asistenciales al interior del Estado	18,396,448
			97,464,886
PROCURADURÍA DE DESARROLLO URBANO			
Por eje del PED			
	03	Respeto y Justicia	24,531,969
			24,531,969
Por Programa de Gobierno			
	15	Seguridad Jurídica de Ciudadanos y Bienes	24,531,969
			24,531,969
Por Capitulo			
	4000	TRANSFERENCIAS, SUBSIDIOS, SUBVENCIONES, PENSIONES Y JUBILACIONES	24,531,969
			24,531,969
Por Proyecto/Proceso			
	01	Procuración Atención Regulación y Asesoría de la Normatividad Urbana así como Protección del Patrimonio	11,470,409
	02	Administrar los recursos humanos, materiales y financieros de la PROCURADURÍA de Desarrollo Urbano	13,061,560
			24,531,969
SECRETARÍA DE MEDIO AMBIENTE PARA EL DESARROLLO SUSTENTABLE			
Por eje del PED			
	02	Desarrollo Social	81,126,092
	04	Buen Gobierno	98,245,427



UNIDAD PRESUPUESTAL - EJE DEL PLAN ESTATAL DE DESARROLLO - PROGRAMA DE GOBIERNO - CAPÍTULO DE GASTO - PROYECTO/PROCESO			PRESUPUESTO EJERCIDO (Cifras preliminares a la cuenta pública anual 2011)
			179,371,519
Por Programa de Gobierno			
	11	Preservación y Restauración del Medio Ambiente	81,126,092
	17	Fortalecimiento Institucional	98,245,427
			179,371,519
Por Capitulo			
	1000	SERVICIOS PERSONALES	58,783,587
	2000	MATERIALES Y SUMINISTROS	3,198,064
	3000	SERVICIOS GENERALES	15,950,468
	4000	TRANSFERENCIAS, SUBSIDIOS, SUBVENCIONES, PENSIONES Y JUBILACIONES	55,492
	5000	BIENES MUEBLES E INMUEBLES	67,567,275
	6000	INVERSIÓN PÚBLICA DEL ESTADO	33,816,633
			179,371,519
Por Proyecto/Proceso			
	01	Gestión Integral de Residuos	38,557,271
	02	Gestión de recursos financieros, materiales y humanos	93,095,272
	03	Inspección y Vigilancia Ambiental en el Estado de Jalisco	24,960,069
	04	Planeación y presupuesto de SEMADES	5,150,155
	05	Mejoramiento Ambiental	17,608,751
			179,371,519
SECRETARÍA DE DESARROLLO HUMANO			
Por eje del PED			
	02	Desarrollo Social	1,347,569,981
	03	Respeto y Justicia	10,736,853
	04	Buen Gobierno	27,398,563
			1,385,705,398
Por Programa de Gobierno			
	10	Desarrollo Humano y Social Sustentable	1,347,569,981
	12	Procuración de Justicia	10,736,853
	17	Fortalecimiento Institucional	27,398,563
			1,385,705,398
Por Capitulo			
	1000	SERVICIOS PERSONALES	91,303,390
	2000	MATERIALES Y SUMINISTROS	3,696,077
	3000	SERVICIOS GENERALES	20,902,675
	4000	TRANSFERENCIAS, SUBSIDIOS, SUBVENCIONES, PENSIONES Y JUBILACIONES	1,268,123,343
	5000	BIENES MUEBLES E INMUEBLES	1,679,913

UNIDAD PRESUPUESTAL - EJE DEL PLAN ESTATAL DE DESARROLLO - PROGRAMA DE GOBIERNO - CAPÍTULO DE GASTO - PROYECTO/PROCESO			PRESUPUESTO EJERCIDO (Cifras preliminares a la cuenta pública anual 2011)
			1,385,705,398
Por Proyecto/Proceso			
	01	Atención a niños y adolescentes en situación de pobreza y vulnerabilidad.	4,273,825
	01	Promoción y Fortalecimiento Familiar	239,608,812
	01	Desarrollo Social, Infraestructura Social	128,714,234
	01	Atención a personas de la tercera edad (Asilo Leonidas K. Demos).	3,265,200
	01	Programa de Fortalecimiento y Desarrollo de los Pueblos Indígenas.	3,543,000
	02	Atención Regional	42,975,492
	02	Atención integral a personas de la tercera edad (Asilo Club de Leones).	1,928,000
	02	Programa operativo y administrativo del Hogar Cabañas.	34,651,925
	02	Inclusión social y económica de las personas con discapacidad	59,184,330
	03	Desarrollo Integral para el Adulto Mayor	22,324,830
	03	Apoyo para el combate de los rezagos sociales	335,526,511
	03	Atención a grupos vulnerables (Unidad Asistencial Para Indigentes)	8,796,800
	04	Atención a personas con problemas psicológicos en áreas específicas (Centro de Terapias Especiales)	844,698
	04	Niñas, niños y adolescentes sanos y con valores	238,089,607
	04	Programas Sociales para Estudiantes	14,535,802
	05	Atención a personas con problemas económicos con necesidad de servicios funerarios Salas de Velación	2,080,900
	05	Promoción del Desarrollo Autogestivo en Comunidades Vulnerables	33,974,693
	06	Apoyos a organismos de personas invidentes en el Estado de Jalisco	172,200
	06	Consejo Estatal para la Prevención y Atención de la Violencia Intrafamiliar	10,736,853
	06	Estrategia Vive	73,114,745
	07	Consejo Estatal de Familia	7,687,869
	07	Fortalecimiento de las políticas públicas para el desarrollo humano y social sustentable	38,418,509
	07	Apoyos a organismos de la sociedad civil, a través del Instituto Jalisciense de Asistencia Social	556,900
	08	Procesos internos de administración y jurídico	27,398,563
	08	Apoyos con capacitación a personas de bajos o nulos ingresos (Centros de Capacitación para el Trabajo)	6,951,100
	08	Creación de Centros de capacitación SUPERA y CANDI por la Familia para un mejor futuro	46,350,000
			1,385,705,398
SECRETARÍA DE TRABAJO Y PREVISIÓN SOCIAL			
Por eje del PED			
	01	Empleo y Crecimiento	112,404,629
	03	Respeto y Justicia	96,408,787
	04	Buen Gobierno	36,801,490



UNIDAD PRESUPUESTAL - EJE DEL PLAN ESTATAL DE DESARROLLO - PROGRAMA DE GOBIERNO - CAPÍTULO DE GASTO - PROYECTO/PROCESO			PRESUPUESTO EJERCIDO (Cifras preliminares a la cuenta pública anual 2011)
			245,614,906
Por Programa de Gobierno			
	06	Generación de Empleo y Seguridad Laboral	112,404,629
	12	Procuración de Justicia	96,408,787
	17	Fortalecimiento Institucional	36,801,490
			245,614,906
Por Capitulo			
	1000	SERVICIOS PERSONALES	156,361,507
	2000	MATERIALES Y SUMINISTROS	2,478,047
	3000	SERVICIOS GENERALES	13,930,821
	4000	TRANSFERENCIAS, SUBSIDIOS, SUBVENCIONES, PENSIONES Y JUBILACIONES	45,395
	5000	BIENES MUEBLES E INMUEBLES	72,799,137
			245,614,906
Por Proyecto/Proceso			
	01	Apoyo administrativo a las áreas.	36,801,490
	02	Programa Estatal de Apoyo a Desempleados y Subempleados	82,346,068
	03	Procuración de Justicia Laboral	14,017,216
	04	Asesoría y Vigilancia en el Cumplimiento de las Normas Laborales y en materia de Seguridad e Higiene	15,522,904
	05	Impartición de Justicia Laboral en Conflictos Colectivos	518,441
	06	Impartición de Justicia Laboral en Conflictos Individuales	96,408,787
			245,614,906
INSTITUTO DE TRANSPARENCIA E INFORMACIÓN PÚBLICA DEL ESTADO DE JALISCO			
Por eje del PED			
	04	Buen Gobierno	19,532,300
			19,532,300
Por Programa de Gobierno			
	17	Fortalecimiento Institucional	19,532,300
			19,532,300
Por Capitulo			
	4000	TRANSFERENCIAS, SUBSIDIOS, SUBVENCIONES, PENSIONES Y JUBILACIONES	19,532,300
			19,532,300
Por Proyecto/Proceso			
	01	Garantía del derecho de acceso a la información pública	10,284,378
	02	Derecho de acceso a la información pública	3,145,301
	03	Promoción de la cultura de la transparencia	3,727,714

UNIDAD PRESUPUESTAL - EJE DEL PLAN ESTATAL DE DESARROLLO - PROGRAMA DE GOBIERNO - CAPÍTULO DE GASTO - PROYECTO/PROCESO			PRESUPUESTO EJERCIDO (Cifras preliminares a la cuenta pública anual 2011)
	04	Planeación, desarrollo y gestión institucional	2,374,907
			19,532,300
CONSEJO ECONÓMICO Y SOCIAL DEL ESTADO DE JALISCO PARA EL DESARROLLO Y LA COMPETITIVIDAD			
Por eje del PED			
	04	Buen Gobierno	13,408,440
			13,408,440
Por Programa de Gobierno			
	19	Participación Ciudadana	13,408,440
			13,408,440
Por Capitulo			
	4000	TRANSFERENCIAS, SUBSIDIOS, SUBVENCIONES, PENSIONES Y JUBILACIONES	13,408,440
			13,408,440
Por Proyecto/Proceso			
	01	Proceso de emisión de recomendaciones y opiniones	9,264,298
	02	Administración y comunicación del CESJAL	4,144,142
			13,408,440
TOTAL GENERAL			72,050,563,667

Gobierno de Jalisco
Secretaría General de Gobierno
Dirección de Publicaciones

Este informe se terminó de imprimir
el día 30 de enero de 2012

La edición consta de 100 ejemplares
portada en papel couché de 250 gramos
interiores en papel xpressions de 90 gramos

Diseño y Producción: Dirección de Publicaciones del Gobierno de Jalisco

