



**INFORME  
CUATRIMESTRAL  
2010-I**

**Enero - Abril**



**Resumen Financiero  
del Gasto Gubernamental**

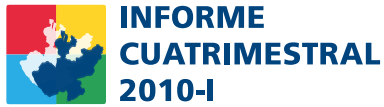

## **Resumen Financiero del Gasto Gubernamental**

**PRESUPUESTO EJERCIDO AL 30 DE ABRIL DEL 2010**

Acceso a Secretaría de Finanzas para información a detalle

\*Fuente: Secretaría de Finanzas del Estado de Jalisco





**GOBIERNO DE JALISCO  
CONTENIDO**

**RESUMEN FINANCIERO DEL GASTO GUBERNAMENTAL**

1. Por Unidad Presupuestal .....	3
2. Por Capítulo de Gasto .....	4
3. Por Eje del Plan Estatal de Desarrollo .....	4
4. Por Eje y Programa del Plan Estatal de Desarrollo .....	5
5. Diagrama de Distribución del Presupuesto Ejercido .....	6
6. Ejercido por Unidad Presupuestal y Capítulo del Gasto .....	7

**PRESUPUESTO EJERCIDO AL PRIMER CUATRIMESTRE  
POR UNIDAD PRESUPUESTAL**

UP	CONCEPTO UNIDAD PRESUPUESTAL	PRESUPUESTO INICIAL AUTORIZADO	PRESUPUESTO MODIFICADO AUTORIZADO	* EJERCIDO
01	PODER LEGISLATIVO	762,170,000.00	762,170,000.00	298,356,666.65
02	DESPACHO DEL GOBERNADOR	7,774,511.00	7,774,511.00	2,556,380.03
03	SECRETARÍA GENERAL DE GOBIERNO	514,576,639.00	552,259,955.26	156,622,486.84
04	SECRETARÍA DE FINANZAS	619,091,435.00	796,591,392.81	333,587,313.71
05	SECRETARÍA DE DESARROLLO URBANO	3,695,116,409.00	5,486,976,835.99	441,466,129.67
06	SECRETARÍA DE DESARROLLO RURAL	654,585,412.00	1,101,752,307.41	140,515,233.94
07	SECRETARÍA DE PROMOCIÓN ECONÓMICA	670,506,904.00	704,970,257.52	242,392,568.36
08	SECRETARÍA DE TURISMO	200,155,581.00	444,260,362.58	69,814,853.76
09	SECRETARÍA DE EDUCACIÓN	26,686,005,210.00	27,992,899,455.08	7,820,201,177.93
10	SECRETARÍA DE CULTURA	318,752,844.00	378,576,461.96	97,143,980.39
11	SECRETARÍA DE SALUD	4,986,122,013.00	5,351,587,286.91	1,816,713,788.72
12	SECRETARÍA DE VIALIDAD Y TRANSPORTE	775,850,025.00	777,850,025.00	247,708,279.52
13	SECRETARÍA DE ADMINISTRACIÓN	273,038,191.00	494,257,656.17	74,914,704.67
14	CONTRALORÍA DEL ESTADO	76,832,041.00	76,832,041.00	23,961,829.04
15	PROCURADURÍA GENERAL DE JUSTICIA	1,174,746,833.00	1,171,746,833.00	352,732,609.87
16	SECRETARÍA DE PLANEACIÓN	621,925,893.00	731,390,181.01	172,804,626.56
17	UNIDAD DE DEPENDENCIAS AUXILIARES	307,000,439.00	320,000,439.00	153,387,238.66
18	PARTICIPACIONES	7,772,895,637.00	7,778,935,175.15	2,667,928,878.69
19	DEUDA PÚBLICA	1,683,343,773.00	1,683,343,773.00	510,442,536.26
20	PODER JUDICIAL	839,232,850.00	839,232,850.00	316,342,586.68
21	TRIBUNAL DE ARBITRAJE Y ESCALAFÓN	22,309,273.00	22,309,273.00	6,788,741.54
22	COMISIÓN ESTATAL DE DERECHOS HUMANOS	92,575,420.00	92,575,420.00	42,553,844.00
23	SECRETARÍA DE SEGURIDAD PÚBLICA, PREVENCIÓN Y READAPTACIÓN SOCIAL	2,403,896,049.00	2,489,708,203.08	634,370,379.53
24	APORTACIONES A MUNICIPIOS	3,945,077,900.00	3,945,077,900.00	1,391,080,164.00
25	INSTITUTO ELECTORAL Y DE PARTICIPACION CIUDADANA DEL ESTADO DE JALISCO	278,318,265.00	278,318,265.00	104,961,611.00
26	PROCURADURÍA SOCIAL	105,920,650.00	105,920,650.00	32,616,013.31
27	PROCURADURIA DE DESARROLLO URBANO	24,531,970.00	24,531,970.00	9,873,750.04
28	SECRETARÍA DE MEDIO AMBIENTE PARA EL DESARROLLO SUSTENTABLE	97,993,947.00	136,065,067.99	29,937,739.06
29	SECRETARIA DE DESARROLLO HUMANO	1,301,025,943.00	1,328,940,252.35	324,116,234.10
30	SECRETARIA DE TRABAJO Y PREVISION SOCIAL	239,904,075.00	239,904,075.00	66,636,479.66
31	INSTITUTO DE TRANSPARENCIA E INFORMACIÓN PÚBLICA DEL ESTADO DE JALISCO	19,532,300.00	19,532,300.00	8,684,160.00
32	CONSEJO ECONÓMICO Y SOCIAL DEL ESTADO DE JALISCO PARA EL DESARROLLO Y LA COMPETITIVIDAD	13,408,440.00	13,408,440.00	2,234,740.00
<b>SUMA</b>		<b>\$61,184,216,872.00</b>	<b>\$66,149,699,616.27</b>	<b>\$18,593,447,726.19</b>

\* Cifras preliminares a la cuenta pública mensual.

**PRESUPUESTO EJERCIDO AL PRIMER CUATRIMESTRE  
POR CAPÍTULO DEL GASTO**

CAPÍTULO	DESCRIPCIÓN CAPÍTULO	PRESUPUESTO INICIAL AUTORIZADO	PRESUPUESTO MODIFICADO AUTORIZADO	* EJERCIDO
1000	SERVICIOS PERSONALES	23,371,380,440.00	23,723,199,308.00	6,715,305,130.67
2000	MATERIALES Y SUMINISTROS	596,617,522.00	596,754,554.80	105,425,767.07
3000	SERVICIOS GENERALES	1,377,765,988.00	1,397,713,380.20	446,570,626.73
4000	TRANSFERENCIAS, SUBSIDIOS, SUBVENCIONES, PENSIONES Y JUBILACIONES	21,418,202,654.00	23,766,716,753.82	6,142,502,127.49
5000	BIENES MUEBLES E INMUEBLES	395,554,358.00	678,099,892.93	131,503,428.16
6000	INVERSIÓN PÚBLICA DEL ESTADO	618,378,600.00	2,462,774,516.37	370,604,705.18
8000	PARTICIPACIONES Y APORTACIONES A MUNICIPIOS	11,722,973,537.00	11,841,097,437.15	4,171,093,404.63
9000	DEUDA PÚBLICA	1,683,343,773.00	1,683,343,773.00	510,442,536.26
		<b>61,184,216,872.00</b>	<b>66,149,699,616.27</b>	<b>18,593,447,726.19</b>

\* Cifras preliminares a la cuenta pública mensual.

**PRESUPUESTO EJERCIDO AL PRIMER CUATRIMESTRE  
POR EJE DEL PLAN ESTATAL DE DESARROLLO**

EJE	CONCEPTO EJE DEL PLAN ESTATAL DESARROLLO	DE	PRESUPUESTO INICIAL AUTORIZADO	PRESUPUESTO MODIFICADO AUTORIZADO	* EJERCIDO
01	EMPLEO Y CRECIMIENTO		5,018,809,237.00	7,700,235,566.23	912,991,972.40
02	DESARROLLO SOCIAL		33,583,279,022.00	35,217,490,247.56	10,160,865,034.41
03	RESPECTO Y JUSTICIA		5,911,459,493.00	6,030,079,484.34	1,866,130,520.84
04	BUEN GOBIERNO		16,670,669,120.00	17,201,894,318.14	5,653,460,198.54
		<b>SUMA</b>	<b>61,184,216,872.00</b>	<b>66,149,699,616.27</b>	<b>18,593,447,726.19</b>

\* Cifras preliminares a la cuenta pública mensual.

**PRESUPUESTO EJERCIDO AL PRIMER CUATRIMESTRE POR EJE Y PROGRAMA DEL PLAN ESTATAL DE DESARROLLO**

EJE DEL PLAN ESTATAL DE DESARROLLO	PROGRAMA DE GOBIERNO DEL PLAN ESTATAL DE DESARROLLO	PRESUPUESTO INICIAL AUTORIZADO	PRESUPUESTO MODIFICADO AUTORIZADO	* EJERCIDO	
01	01	DESARROLLO PRODUCTIVO DEL CAMPO	298,132,270.00	406,023,028.08	48,618,059.67
	02	CIENCIA Y TECNOLOGÍA PARA EL DESARROLLO	217,090,750.00	217,090,750.00	109,070,799.41
	03	FOMENTO A LA INDUSTRIA, COMERCIO Y SERVICIOS	448,304,494.00	493,542,084.52	139,538,103.81
	04	DESARROLLO DE INFRAESTRUCTURA PRODUCTIVA	3,375,154,453.00	5,310,506,370.38	440,778,784.19
	05	DESARROLLO Y FOMENTO AL TURISMO	186,993,440.00	431,132,859.58	65,740,217.09
	06	GENERACIÓN DE EMPLEO Y SEGURIDAD LABORAL	113,279,200.00	113,237,092.00	26,943,061.04
	21	ADMINISTRACIÓN Y USO DEL AGUA	326,410,360.00	353,158,611.55	53,127,367.59
	22	JUEGOS PANAMERICANOS	53,444,270.00	375,544,770.12	29,175,579.60
		<b>POR EJE DEL PED</b>	<b>5,018,809,237.00</b>	<b>7,700,235,566.23</b>	<b>912,991,972.40</b>
02	07	EDUCACIÓN Y DEPORTE PARA UNA VIDA DIGNA	25,961,474,054.00	27,053,374,561.96	7,623,108,049.08
	08	PROTECCIÓN Y ATENCIÓN INTEGRAL A LA SALUD	4,976,699,003.00	5,342,164,276.91	1,813,846,631.68
	09	DESARROLLO Y FOMENTO A LA CULTURA	318,752,844.00	378,576,461.96	97,143,980.39
	10	DESARROLLO HUMANO Y SOCIAL SUSTENTABLE	1,452,708,206.00	1,528,874,462.83	344,585,736.48
	11	PRESERVACIÓN Y RESTAURACIÓN DEL MEDIO AMBIENTE	97,794,890.00	136,650,458.90	34,472,357.26
	20	MOVILIDAD	775,850,025.00	777,850,025.00	247,708,279.52
		<b>POR EJE DEL PED</b>	<b>33,583,279,022.00</b>	<b>35,217,490,247.56</b>	<b>10,160,865,034.41</b>
03	12	PROCURACIÓN DE JUSTICIA	1,304,581,026.00	1,299,705,547.00	393,690,891.94
	13	PROTECCIÓN CIVIL	94,387,160.00	94,387,160.00	31,958,568.00
	14	SEGURIDAD PÚBLICA	2,283,565,924.00	2,369,378,078.08	608,076,225.45
	15	SEGURIDAD JURÍDICA DE CIUDADANOS Y BIENES	1,138,992,625.00	1,176,675,941.26	413,512,543.20
	16	IMPULSO AL DESARROLLO DEMOCRÁTICO	1,089,932,758.00	1,089,932,758.00	418,892,292.25
		<b>POR EJE DEL PED</b>	<b>5,911,459,493.00</b>	<b>6,030,079,484.34</b>	<b>1,866,130,520.84</b>
04	17	FORTALECIMIENTO INSTITUCIONAL	16,557,639,850.00	17,088,865,048.14	5,607,375,614.06
	18	DERECHOS HUMANOS	92,575,420.00	92,575,420.00	42,553,844.00
	19	PARTICIPACIÓN CIUDADANA	20,453,850.00	20,453,850.00	3,530,740.48
		<b>POR EJE DEL PED</b>	<b>16,670,669,120.00</b>	<b>17,201,894,318.14</b>	<b>5,653,460,198.54</b>
		<b>TOTAL</b>	<b>61,184,216,872.00</b>	<b>66,149,699,616.27</b>	<b>18,593,447,726.19</b>

\* Cifras preliminares a la cuenta pública mensual.



## PRESUPUESTO EJERCIDO AL PRIMER CUATRIMESTRE DE 2010 DIAGRAMA DE DISTRIBUCIÓN

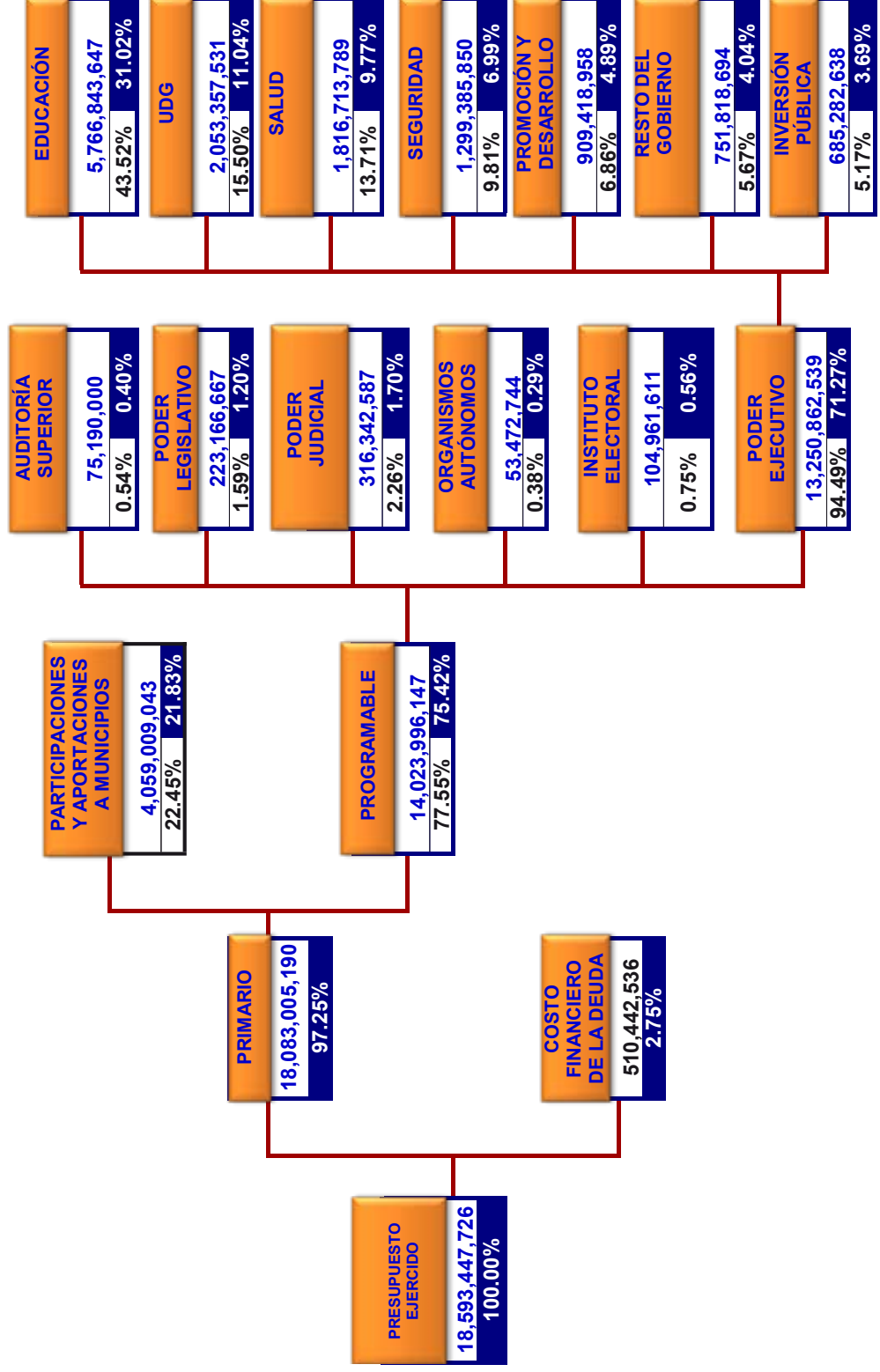

**PRESUPUESTO EJERCIDO AL PRIMER CUATRIMESTRE  
POR UNIDAD PRESUPUESTAL Y CAPÍTULO DEL GASTO**

UP	UNIDAD PRESUPUESTAL	SERVICIOS PERSONALES	MATERIALES Y SUMINISTROS	SERVICIOS GENERALES	TRANSFERENCIAS, SUBSIDIOS, SUBVENCIONES, PENSIONES Y JUBILACIONES	BIENES MUEBLES E INMUEBLES	INVERSIÓN PÚBLICA	PARTICIPACIONES Y APORTACIONES A MUNICIPIOS	DEUDA PÚBLICA	PRESUPUESTO EJERCIDO	%
01	PODER LEGISLATIVO				298,356,667					298,356,667	1.60%
02	DESPACHO DEL GOBERNADOR	1,832,068	57,940	666,372						2,556,380	0.01%
03	SECRETARÍA GENERAL DE GOBIERNO	74,503,067	2,327,921	9,849,864	65,787,767	4,153,867				156,622,487	0.84%
04	SECRETARÍA DE FINANZAS	126,732,502	13,940,395	23,486,142	48,767,960	8,575,954		112,084,362		333,587,314	1.79%
05	SECRETARÍA DE DESARROLLO URBANO	38,018,436	628,869	8,534,181	94,124,578	113,332	300,046,734			441,466,130	2.37%
06	SECRETARÍA DE DESARROLLO RURAL	29,495,627	1,110,417	5,482,921	41,574,760	25,551	62,825,957			140,515,234	0.76%
07	SECRETARÍA DE PROMOCIÓN ECONÓMICA	16,876,346	391,905	3,681,074	221,426,374	16,869				242,392,568	1.30%
08	SECRETARÍA DE TURISMO	11,856,817	205,672	2,218,224	55,484,966	49,175				69,814,854	0.38%
09	SECRETARÍA DE EDUCACIÓN	5,199,307,518	5,746,470	128,314,548	2,483,899,592	2,933,050				7,820,201,178	42.06%
10	SECRETARÍA DE CULTURA	47,688,471	714,889	11,268,247	31,004,047	4,453,932	2,014,395			97,143,980	0.52%
11	SECRETARÍA DE SALUD	14,616,385	608,183	4,245,197	1,796,026,717	1,217,307				1,816,713,789	9.77%
12	SECRETARÍA DE VIALIDAD Y TRANSPORTE	192,088,678	13,705,632	31,010,715	5,371,848	5,531,407				247,708,280	1.33%
13	SECRETARÍA DE ADMINISTRACIÓN	50,984,720	793,753	14,939,003	891,292	7,305,937				74,914,705	0.40%
14	CONTRALORÍA DEL ESTADO	22,314,590	281,825	1,364,007		1,407				23,961,829	0.13%
15	PROCURADURÍA GENERAL DE JUSTICIA	279,424,982	11,143,474	18,952,010	43,174,876	37,268				352,732,610	1.90%
16	SECRETARÍA DE PLANEACIÓN	15,967,632	469,110	1,850,034	154,397,612	120,239				172,804,627	0.93%
17	UNIDAD DE DEPENDENCIAS AUXILIARES	25,460,394	1,910,762	125,279,411		736,672				153,387,239	0.82%
18	PARTICIPACIONES							2,667,928,879		2,667,928,879	14.35%
19	DEUDA PÚBLICA								510,442,536	510,442,536	2.75%
20	PODER JUDICIAL				316,342,587					316,342,587	1.70%
21	TRIBUNAL DE ARBITRAJE Y ESCALAFÓN	6,401,578	89,107	289,241		8,816				6,788,742	0.04%
22	COMISIÓN ESTATAL DE DERECHOS HUMANOS				42,553,844					42,553,844	0.23%
23	SECRETARÍA DE SEGURIDAD PÚBLICA, PREVENCIÓN Y READAPTACIÓN SOCIAL	434,915,666	48,450,867	40,024,701	27,364,711	83,614,435				634,370,380	3.41%
24	APORTACIONES A MUNICIPIOS							1,391,080,164		1,391,080,164	7.48%
25	INSTITUTO ELECTORAL Y DE PARTICIPACIÓN CIUDADANA DEL ESTADO				104,961,611					104,961,611	0.56%
26	PROCURADURÍA SOCIAL	30,126,161	519,972	1,962,866		7,014				32,616,013	0.18%
27	PROCURADURÍA DE DESARROLLO URBANO				9,873,750					9,873,750	0.05%
28	SECRETARÍA DE MEDIO AMBIENTE PARA EL DESARROLLO SUSTENTABLE	18,974,257	1,094,316	3,794,654	680	356,213	5,717,619			29,937,739	0.16%
29	SECRETARÍA DE DESARROLLO HUMANO	27,940,601	595,542	4,994,099	290,196,991	389,001				324,116,234	1.74%
30	SECRETARÍA DE TRABAJO Y PREVISIÓN SOCIAL	49,778,635	638,748	4,363,116		11,855,981				66,636,480	0.36%
31	INSTITUTO DE TRANSPARENCIA E INFORMACIÓN PÚBLICA DEL ESTADO DE JALISCO				8,684,160					8,684,160	0.05%
32	CONSEJO ECONÓMICO Y SOCIAL DEL ESTADO DE JALISCO PARA EL DESARROLLO Y LA COMPETITIVIDAD				2,234,740					2,234,740	0.01%
		<b>6,715,305,131</b>	<b>105,425,767</b>	<b>446,570,627</b>	<b>6,142,502,127</b>	<b>131,503,428</b>	<b>370,604,705</b>	<b>4,171,093,405</b>	<b>510,442,536</b>	<b>18,593,447,726</b>	<b>100.00%</b>
		<b>36.12%</b>	<b>0.57%</b>	<b>2.40%</b>	<b>33.04%</b>	<b>0.71%</b>	<b>1.99%</b>	<b>22.43%</b>	<b>2.75%</b>	<b>100.00%</b>	

\* Cifras preliminares a la cuenta pública mensual.





**GOBIERNO DEL ESTADO DE JALISCO**

**Resumen Financiero  
del Gasto Gubernamental**

**PRESUPUESTO EJERCIDO AL 30 DE ABRIL DEL 2010**

Acceso a Secretaría de Finanzas para información a detalle

\*Fuente: Secretaría de Finanzas del Estado de Jalisco

---