

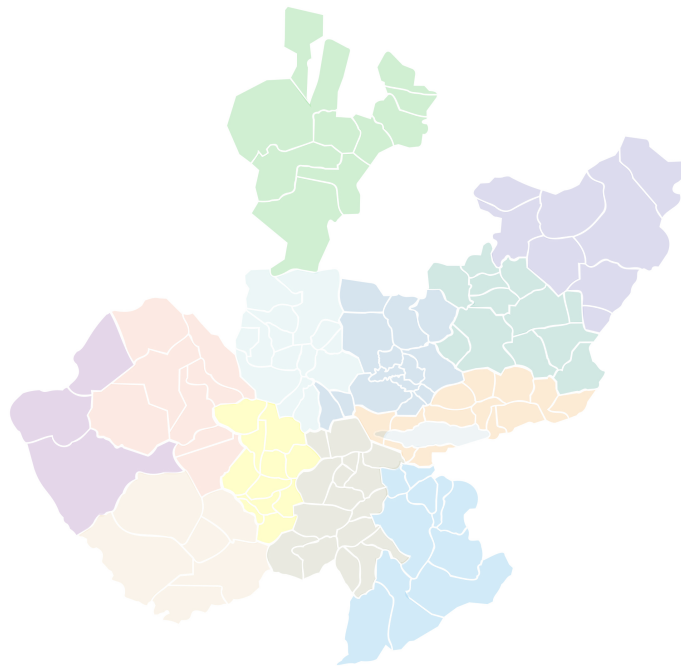

**INFORME
CUATRIMESTRAL
2011-II**

Mayo - Agosto



Resumen Financiero

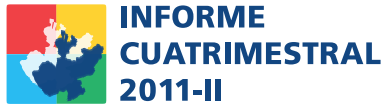

Resumen Financiero

PRESUPUESTO EJERCIDO AL 31 DE AGOSTO DEL 2011

Acceso a Secretaría de Finanzas para información a detalle
*Fuente: Secretaría de Finanzas del Estado de Jalisco





**GOBIERNO DE JALISCO
CONTENIDO**

RESUMEN FINANCIERO

1. Ingreso	3
2. Distribución del presupuesto ejercido	4
4. Por eje y programa del Plan Estatal de Desarrollo	5
5. Capítulo Global de Gobierno	6
6. Por Unidad Presupuestal y Capítulo	7

INGRESO ACUMULADO AL MES DE AGOSTO DE 2011

CONCEPTOS DE INGRESO	*/ACUMULADO AL MES DE AGOSTO
IMPUESTOS	1,647,832,425
DERECHOS	1,156,818,332
PRODUCTOS	177,391,190
APROVECHAMIENTOS	845,785,321
TOTAL INGRESOS ESTATALES	3,827,827,269
PARTICIPACIONES FEDERALES	20,642,561,756
INGRESOS EXTRAORDINARIOS	4,055,085,933
APORTACIONES FEDERALES	16,661,451,923
OTROS APOYOS FEDERALES	2,578,916,301
OTROS INGRESOS	137,809,667
	44,075,825,580
TOTAL INGRESOS	47,903,652,849

**Comparativo cuatrimestral (acumulado)
Ingresos vs Egresos**



DIAGRAMA DE DISTRIBUCIÓN DEL PRESUPUESTO EJERCIDO ACUMULADO AL SEGUNDO CUATRIMESTRE 2011



* Cifras preliminares a la cuenta pública mensual.

**PRESUPUESTO EJERCIDO PRIMER Y SEGUNDO CUATRIMESTRE
POR EJE DEL PLAN ESTATAL DE DESARROLLO Y PROGRAMA DE GOBIERNO**

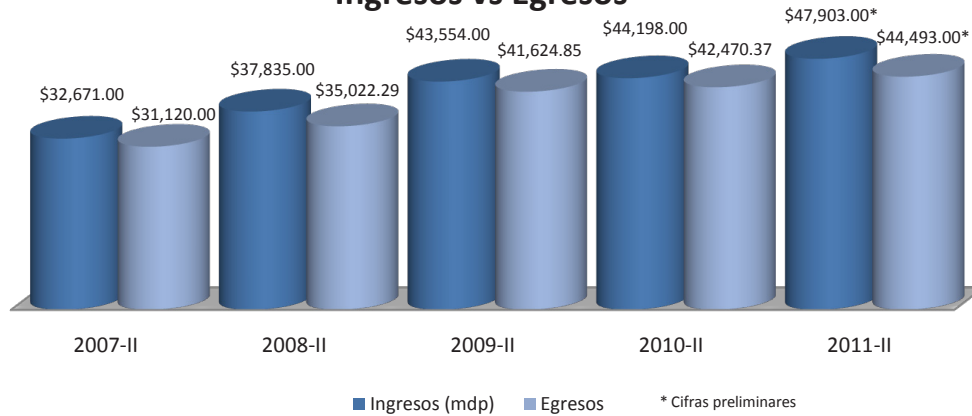
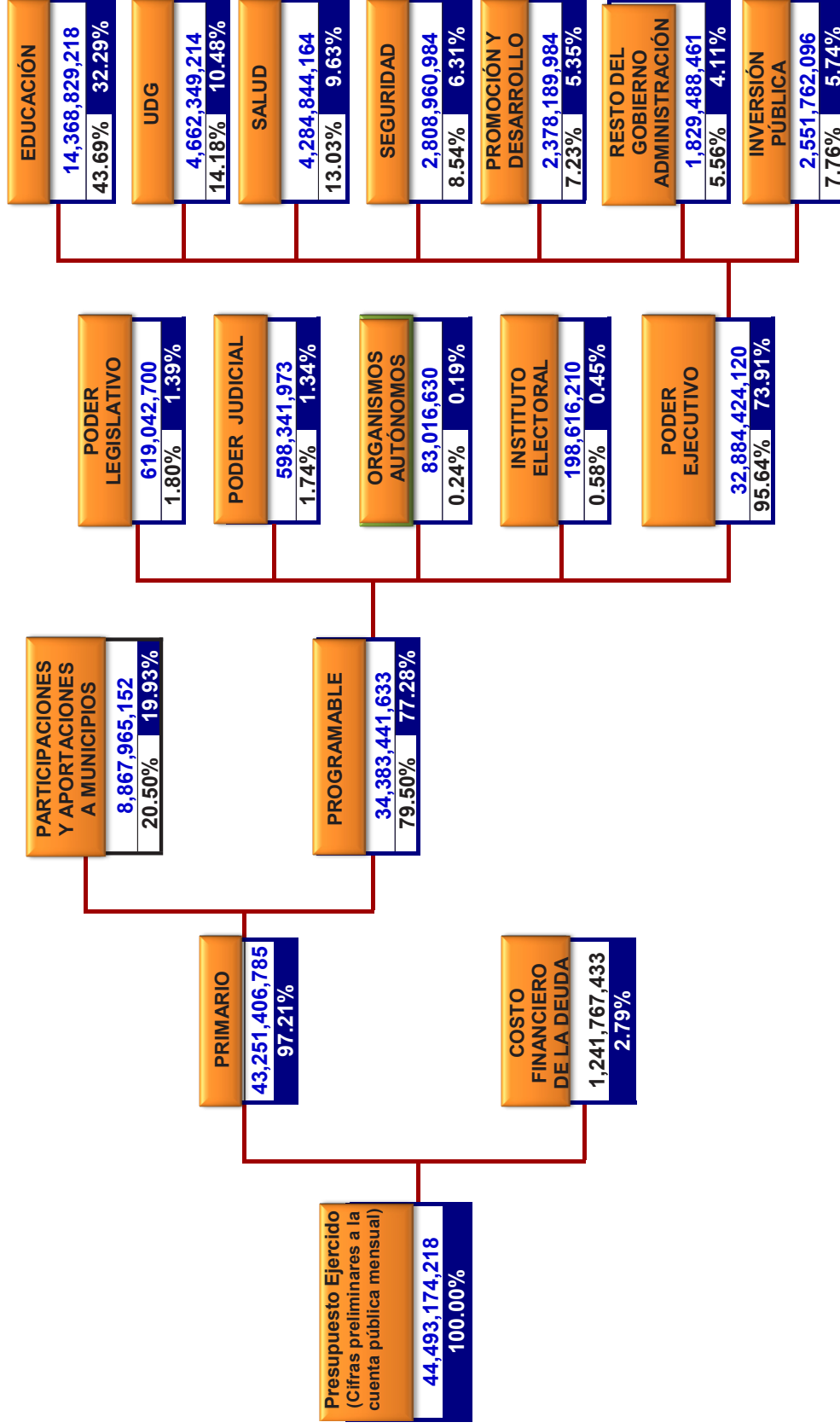
EJE DEL PED	PROGRAMA DE GOBIERNO	ASIGNACIÓN MODIFICADA	* EJERCIDO PRIMER CUATRIMESTRE	* EJERCIDO SEGUNDO CUATRIMESTRE
Empleo y Crecimiento	01 Desarrollo Productivo del Campo	352,629,487	16,700,744	75,780,005
	02 Ciencia y Tecnología para el Desarrollo	314,578,320	53,350,541	128,376,620
	03 Fomento a la Industria, Comercio y Servicios	610,233,375	227,356,968	170,608,412
	04 Desarrollo de Infraestructura Productiva	4,793,373,777	244,159,672	1,191,378,223
	05 Desarrollo y Fomento al Turismo	446,293,730	46,690,589	90,123,672
	06 Generación de Empleo y Seguridad Laboral	114,014,096	35,047,888	40,208,149
	21 Administración y Uso del Agua	359,381,394	75,546,335	125,313,618
	22 Juegos Panamericanos	985,545,822	51,393,343	47,344,856
	TOTAL POR EJE DEL PED	7,976,050,002	750,246,081	1,869,133,554
Desarrollo Social	07 Educación y Deporte para una Vida Digna	29,201,065,810	8,307,117,260	10,689,563,920
	08 Protección y Atención Integral a la Salud	7,469,251,518	2,146,414,838	2,132,493,066
	09 Desarrollo y Fomento a la Cultura	481,609,648	92,292,909	126,302,235
	10 Desarrollo Humano y Social Sustentable	1,748,303,909	485,215,982	471,586,588
	11 Preservación y Restauración del Medio Ambiente	124,554,437	30,848,128	48,058,869
	20 Movilidad	848,327,850	258,859,772	267,973,440
	TOTAL POR EJE DEL PED	39,873,113,172	11,320,748,889	13,735,978,118
Respeto y Justicia	12 Procuración de Justicia	1,331,767,537	421,483,886	390,652,797
	13 Protección Civil	94,258,474	31,010,884	31,010,884
	14 Seguridad Pública	4,083,261,323	649,167,324	753,006,036
	15 Seguridad Jurídica de Ciudadanos y Bienes	1,218,162,115	405,117,278	397,165,195
	16 Impulso al Desarrollo Democrático	1,102,188,940	466,940,568	383,784,101
	TOTAL POR EJE DEL PED	7,829,638,389	1,973,719,939	1,955,619,013
Buen Gobierno	17 Fortalecimiento Institucional	19,997,727,390	6,235,090,115	6,579,044,678
	18 Derechos Humanos	92,575,419	30,536,852	30,519,283
	19 Participación Ciudadana	21,644,565	5,797,819	6,739,876
	TOTAL POR EJE DEL PED	20,111,947,374	6,271,424,786	6,616,303,837
	TOTAL GENERAL	75,790,748,936	20,316,139,696	24,177,034,522

* Cifras preliminares a la cuenta pública mensual.

**CAPÍTULO GLOBAL DEL GASTO
PRIMER CUATRIMESTRE 2011**

CAPÍTULO	CONCEPTO CAPÍTULO DEL GASTO	PRESUPUESTO EJERCIDO (Cifras preliminares a la cuenta pública mensual)	%
1000	SERVICIOS PERSONALES	7,337,450,855.85	36.12%
2000	MATERIALES Y SUMINISTROS	160,087,033.77	0.79%
3000	SERVICIOS GENERALES	434,551,519.61	2.14%
4000	TRANSFERENCIAS, SUBSIDIOS, SUBVENCIONES, PENSIONES Y JUBILACIONES	6,580,755,186.94	32.39%
4000	TRANSFERENCIAS, SUBSIDIOS, SUBVENCIONES, PENSIONES Y JUBILACIONES (INVERSIÓN PÚBLICA)	376,151,156.43	1.85%
5000	BIENES MUEBLES E INMUEBLES	153,743,703.82	0.76%
5000	BIENES MUEBLES E INMUEBLES (INVERSIÓN PÚBLICA)	2,968,301.66	0.01%
6000	INVERSIÓN PÚBLICA DEL ESTADO	129,895,632.80	0.64%
8000	PARTICIPACIONES Y APORTACIONES A MUNICIPIOS	4,509,593,019.35	22.20%
9000	DEUDA PÚBLICA	630,943,285.79	3.11%
TOTAL GENERAL		20,316,139,696.02	100.00%
TOTAL INVERSIÓN PÚBLICA		509,015,090.89	2.51%

**PRESUPUESTO EJERCIDO AL SEGUNDO CUATRIMESTRE
POR UNIDAD PRESUPUESTAL Y CAPÍTULO DEL GASTO**

		COMPOSICIÓN DEL GASTO DE OPERACIÓN							
UNIDAD PRESUPUESTAL	Servicios Personales	Materiales y Suministros	Servicios Generales	4000 SUBSIDIOS	Bienes Muebles e Inmuebles	Participaciones Aportaciones Municipios	Deuda Pública	SUMA	
01	PODER LEGISLATIVO			619,042,700				619,042,700	
02	DESPACHO DEL GOBERNADOR	3,416,924	165,931	1,186,610	0	5,626		4,775,092	
03	SECRETARIA GENERAL DE GOBIERNO	154,620,315	6,500,922	22,366,714	157,846,304	43,744,738		385,078,993	
04	SECRETARIA DE FINANZAS	251,575,646	40,950,975	56,180,582	440,511,808	32,210,527	158,072,825	979,502,363	
05	SECRETARIA DE DESARROLLO URBANO	74,381,700	2,298,777	23,208,454	160,059,237	447,236		260,395,405	
06	SECRETARIA DE DESARROLLO RURAL	57,932,497	2,634,787	12,772,616	52,879,488	178,009		126,397,398	
07	SECRETARIA DE PROMOCION ECONOMICA	34,214,075	639,081	8,263,077	475,068,535	669,554		518,854,322	
08	SECRETARIA DE TURISMO	23,161,684	576,489	9,468,341	65,894,416	28,632,897		127,733,826	
09	SECRETARIA DE EDUCACION	12,895,683,605	33,681,151	276,195,811	5,776,075,077	49,542,788		19,031,178,431	
10	SECRETARIA DE CULTURA	97,920,113	1,900,827	33,038,697	51,921,711	21,897,364		206,678,712	
11	SECRETARIA DE SALUD	31,154,945	1,702,213	16,950,767	4,233,845,524	1,190,715		4,284,844,164	
12	SECRETARIA DE VIALIDAD Y TRANSPORTE	385,862,071	27,871,339	71,025,178	10,668,108	31,406,518		526,833,213	
13	SECRETARIA DE ADMINISTRACION	92,102,154	2,013,388	35,292,455	1,981,728	47,375,746		178,765,472	
14	CONTRALORIA DEL ESTADO	45,115,262	819,449	2,560,114		71,228		48,566,053	
15	PROCURADURIA GENERAL DE JUSTICIA	584,141,359	22,868,492	40,155,708	79,792,677	98,763		727,057,000	
16	SECRETARÍA DE PLANEACIÓN	31,343,689	1,017,729	5,085,472	15,370,737	53,212		52,870,839	
17	UNIDAD DE DEPENDENCIAS AUXILIARES	51,276,535	5,993,488	221,214,818	0	776,331		279,261,173	
18	PARTICIPACIONES					5,748,467,713		5,748,467,713	
19	DEUDA PUBLICA						1,241,767,433	1,241,767,433	
20	PODER JUDICIAL			598,341,973				598,341,973	
21	TRIBUNAL DE ARBITRAJE Y ESCALAFON	14,603,009	273,133	680,444	0	4,497		15,561,083	
22	COMISION ESTATAL DE DERECHOS HUMANOS				61,056,135			61,056,135	
23	SECRETARIA DE SEGURIDAD PUBLICA, PREVENCIÓN Y READAPTACION SOCIAL	852,020,943	183,416,306	100,366,444	179,527,643	116,342,595		1,431,673,931	
24	APORTACIONES A MUNICIPIOS					3,119,497,439		3,119,497,439	
25	INSTITUTO ELECTORAL DEL ESTADO				198,616,210			198,616,210	
26	PROCURADURIA SOCIAL	56,402,997	821,751	4,140,005	1,666	8,653		61,375,072	
27	PROCURADURIA DE DESARROLLO URBANO				17,254,646			17,254,646	
28	SECRETARIA DE MEDIO AMBIENTE PARA EL DESARROLLO SUSTENTABLE	36,865,763	2,017,266	10,980,403	23,246	18,077,009		67,963,687	
29	SECRETARIA DE DESARROLLO HUMANO	57,324,094	1,710,371	11,069,675	772,127,085	59,044		842,290,270	
30	SECRETARIA DEL TRABAJO Y PREVISION SOCIAL	98,331,035	1,557,259	8,862,220	0	49,000,366		157,750,879	
31	INSTITUTO DE TRANSPARENCIA E INFORMACIÓN PÚBLICA DEL ESTADO DE JALISCO				13,021,535			13,021,535	
32	CONSEJO ECONÓMICO Y SOCIAL DEL ESTADO DE JALISCO				8,938,960			8,938,960	
TOTAL GENERAL		15,929,450,416	341,431,124	971,064,605	13,989,867,151	441,793,415	9,026,037,977	41,941,412,122	
Distribución porcentual por capítulo		35.80%	0.77%	2.18%	31.44%	0.99%	20.29%	2.79%	

PRESUPUESTO EJERCIDO AL SEGUNDO CUATRIMESTRE POR UNIDAD PRESUPUESTAL Y CAPÍTULO DEL GASTO

UNIDAD PRESUPUESTAL	COMPOSICIÓN DE LA INVERSIÓN PÚBLICA			TOTAL INVERSIÓN PÚBLICA	* EJERCIDO AL SEGUNDO CUATRIMESTRE (CIFRAS PRELIMINARES A LA CUENTA PÚBLICA MENSUAL)	%	
	Transferencias Subsidios y Subvenciones	Bienes Muebles e Inmuebles	Inversión Pública				
01	PODER LEGISLATIVO				619,042,700	1.39%	
02	DESPACHO DEL GOBERNADOR				4,775,092	0.01%	
03	SECRETARIA GENERAL DE GOBIERNO				385,078,993	0.87%	
04	SECRETARIA DE FINANZAS	73,199,516		73,199,516	1,052,701,879	2.37%	
05	SECRETARIA DE DESARROLLO URBANO	1,035,390,077		314,813,900	1,350,203,977	3.62%	
06	SECRETARIA DE DESARROLLO RURAL	43,699,726		174,347,756	218,047,482	0.77%	
07	SECRETARIA DE PROMOCION ECONOMICA	43,000,000			43,000,000	1.26%	
08	SECRETARIA DE TURISMO	17,582,243			17,582,243	0.33%	
09	SECRETARIA DE EDUCACION	436,690,792			436,690,792	43.75%	
10	SECRETARIA DE CULTURA	1,653,646	4,629,229	5,633,556	11,916,432	0.49%	
11	SECRETARIA DE SALUD				4,284,844,164	9.63%	
12	SECRETARIA DE VIALIDAD Y TRANSPORTE				526,833,213	1.18%	
13	SECRETARIA DE ADMINISTRACION				178,765,472	0.40%	
14	CONTRALORIA DEL ESTADO				48,566,053	0.11%	
15	PROCURADURIA GENERAL DE JUSTICIA				727,057,000	1.63%	
16	SECRETARÍA DE PLANEACIÓN	319,077,318			319,077,318	0.84%	
17	UNIDAD DE DEPENDENCIAS AUXILIARES				279,261,173	0.63%	
18	PARTICIPACIONES				5,748,467,713	12.92%	
19	DEUDA PUBLICA				1,241,767,433	2.79%	
20	PODER JUDICIAL				598,341,973	1.34%	
21	TRIBUNAL DE ARBITRAJE Y ESCALAFON				15,561,083	0.03%	
22	COMISION ESTATAL DE DERECHOS HUMANOS				61,056,135	0.14%	
23	SECRETARIA DE SEGURIDAD PUBLICA, PREVENCIÓN Y READAPTACION SOCIAL				1,431,673,931	3.22%	
24	APORTACIONES A MUNICIPIOS				3,119,497,439	7.01%	
25	INSTITUTO ELECTORAL DEL ESTADO				198,616,210	0.45%	
26	PROCURADURIA SOCIAL				61,375,072	0.14%	
27	PROCURADURIA DE DESARROLLO URBANO				17,254,646	0.04%	
28	SECRETARIA DE MEDIO AMBIENTE PARA EL DESARROLLO SUSTENTABLE			18,826,183	18,826,183	0.20%	
29	SECRETARIA DE DESARROLLO HUMANO	63,218,154			63,218,154	2.04%	
30	SECRETARIA DEL TRABAJO Y PREVISION SOCIAL				905,508,424	2.04%	
31	INSTITUTO DE TRANSPARENCIA E INFORMACIÓN PÚBLICA DEL ESTADO DE JALISCO				157,750,879	0.35%	
32	CONSEJO ECONÓMICO Y SOCIAL DEL ESTADO DE JALISCO				13,021,535	0.03%	
					8,938,960	0.02%	
TOTAL GENERAL		2,033,511,472	4,629,229	513,621,395	2,551,762,096	44,493,174,218	100.00%
Distribución porcentual por capítulo		4.57%	0.01%	1.15%	5.74%	100.00%	



GOBIERNO DEL ESTADO DE JALISCO

Resumen Financiero

PRESUPUESTO EJERCIDO AL 31 DE AGOSTO DEL 2011

Acceso a Secretaría de Finanzas para información a detalle

*Fuente: Secretaría de Finanzas del Estado de Jalisco
