

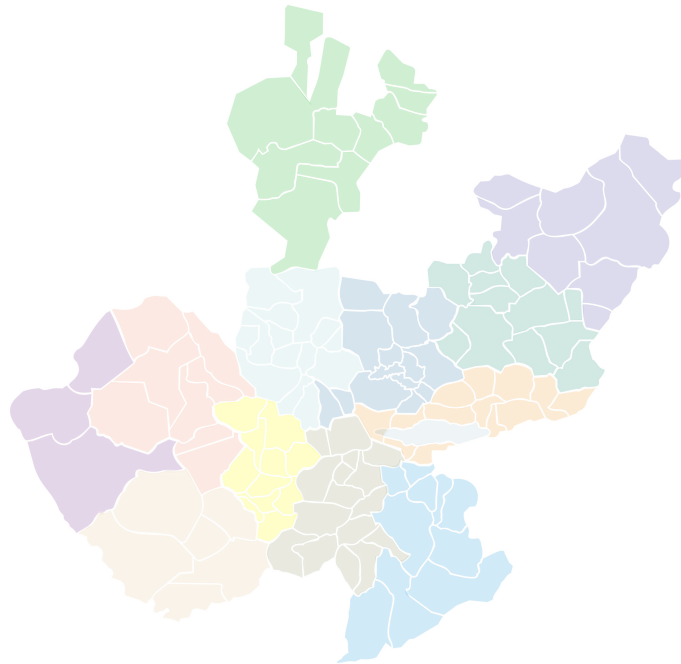

**INFORME  
CUATRIMESTRAL  
2012-I**

**Enero - Abril**



**Resumen Financiero**

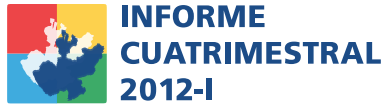

## **Resumen Financiero**

**PRESUPUESTO EJERCIDO AL 30 DE ABRIL DEL 2012**

Acceso a Secretaría de Finanzas para información a detalle

\*Fuente: Secretaría de Finanzas del Estado de Jalisco





**GOBIERNO DE JALISCO  
CONTENIDO**

**RESUMEN FINANCIERO**

1. Ingreso .....	3
2. Por Unidad Presupuestal .....	4
3. Distribución del presupuesto ejercido .....	5
4. Por eje y programa del Plan Estatal de Desarrollo .....	6
5. Capítulo Global de Gobierno .....	7
6. Por Unidad Presupuestal y Capítulo .....	8

INGRESO AL PRIMER CUATRIMESTRE 2012	
CONCEPTOS DE INGRESO	ACUMULADO
IMPUESTOS	916,286,634
DERECHOS	935,494,964
PRODUCTOS	57,436,778
APROVECHAMIENTOS	612,517,420
<b>TOTAL INGRESOS ESTATALES</b>	<b>2,521,735,796</b>
PARTICIPACIONES FEDERALES	11,804,967,638
INGRESOS EXTRAORDINARIOS	2,359,024,817
APORTACIONES FEDERALES	8,896,510,614
OTROS APOYOS FEDERALES	1,350,660,897
OTROS INGRESOS	2,514,143
	<b>24,413,678,109</b>
<b>TOTAL INGRESOS</b>	<b>26,935,413,905</b>

1/ Cifras de cuentas públicas preliminares Enero a Abril.

### Comparativo cuatrimestral (acumulado) Ingresos vs Egresos

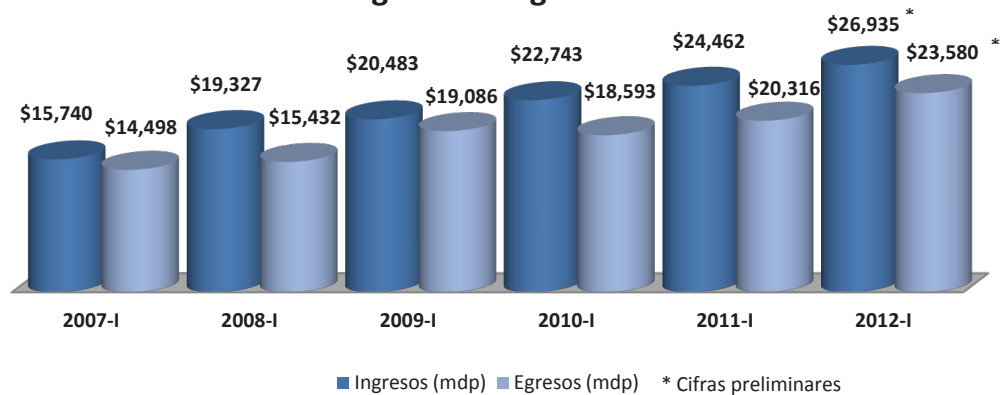

**PRESUPUESTO EJERCIDO AL PRIMER CUATRIMESTRE  
POR UNIDAD PRESUPUESTAL**

UP	CONCEPTO UNIDAD PRESUPUESTAL	PRESUPUESTO INICIAL AUTORIZADO	PRESUPUESTO MODIFICADO AUTORIZADO	* EJERCIDO PRIMER CUATRIMESTRE
01	PODER LEGISLATIVO	819,501,400	819,501,400	320,831,583
02	DESPACHO DEL GOBERNADOR	7,398,260	7,398,260	2,335,678
03	SECRETARIA GENERAL DE GOBIERNO	604,575,850	673,323,561	241,608,910
04	SECRETARIA DE FINANZAS	974,294,517	1,497,556,258	348,566,687
05	SECRETARIA DE DESARROLLO URBANO	5,644,046,260	6,372,971,822	876,172,969
06	SECRETARIA DE DESARROLLO RURAL	787,462,848	883,359,005	116,774,597
07	SECRETARIA DE PROMOCION ECONOMICA	516,233,263	578,062,673	210,500,117
08	SECRETARIA DE TURISMO	102,962,960	274,832,080	144,317,689
09	SECRETARIA DE EDUCACION	31,164,149,727	31,824,444,654	9,772,232,071
10	SECRETARIA DE CULTURA	381,574,260	439,164,574	97,713,228
11	SECRETARIA DE SALUD	8,118,767,923	8,174,282,325	2,679,472,412
12	SECRETARIA DE VIALIDAD Y TRANSPORTE	885,683,450	886,780,742	280,743,551
13	SECRETARIA DE ADMINISTRACION	450,159,950	471,041,203	105,791,892
14	CONTRALORIA DEL ESTADO	87,092,970	119,342,970	37,876,696
15	PROCURADURIA GENERAL DE JUSTICIA	1,249,627,030	1,249,627,030	372,662,014
16	SECRETARÍA DE PLANEACIÓN	573,106,930	587,157,998	33,574,069
17	UNIDAD DE DEPENDENCIAS AUXILIARES	240,209,777	382,209,777	128,736,509
18	PARTICIPACIONES	9,015,195,510	9,015,195,510	3,182,239,913
19	DEUDA PUBLICA	1,792,984,000	1,939,358,173	661,259,533
20	PODER JUDICIAL	919,116,000	919,116,000	312,801,801
21	TRIBUNAL DE ARBITRAJE Y ESCALAFON	24,894,970	24,894,970	7,980,195
22	COMISION ESTATAL DE DERECHOS HUMANOS	118,152,400	118,152,400	43,045,553
23	SECRETARIA DE SEGURIDAD PUBLICA, PREVENCION Y READAPTACION SOCIAL	2,481,020,770	3,437,089,326	1,166,032,543
24	APORTACIONES A MUNICIPIOS	4,709,801,416	4,710,033,147	1,512,215,629
25	INSTITUTO ELECTORAL DEL ESTADO	692,649,700	692,649,700	398,119,001
26	PROCURADURIA SOCIAL	103,359,850	103,359,850	31,674,653
27	PROCURADURIA DE DESARROLLO URBANO	26,026,040	26,026,040	8,675,344
28	SECRETARIA DE MEDIO AMBIENTE PARA EL DESARROLLO SUSTENTABLE	169,862,370	172,484,404	27,305,307
29	SECRETARIA DE DESARROLLO HUMANO	1,519,061,577	1,588,134,981	376,521,385
30	SECRETARIA DEL TRABAJO Y PREVISION SOCIAL	315,285,040	314,585,040	64,331,237
31	INSTITUTO DE TRANSPARENCIA E INFORMACIÓN PÚBLICA DEL ESTADO DE JALISCO	40,721,900	40,721,900	13,573,967
32	CONSEJO ECONÓMICO Y SOCIAL DEL ESTADO DE JALISCO	14,225,100	14,225,100	4,741,700
	<b>SUMA</b>	<b>74,549,204,018</b>	<b>78,357,082,874</b>	<b>23,580,428,434</b>

\* Cifras preliminares a la cuenta pública mensual.

DIAGRAMA DE DISTRIBUCIÓN DEL PRESUPUESTO EJERCIDO ACUMULADO AL PRIMER CUATRIMESTRE 2012

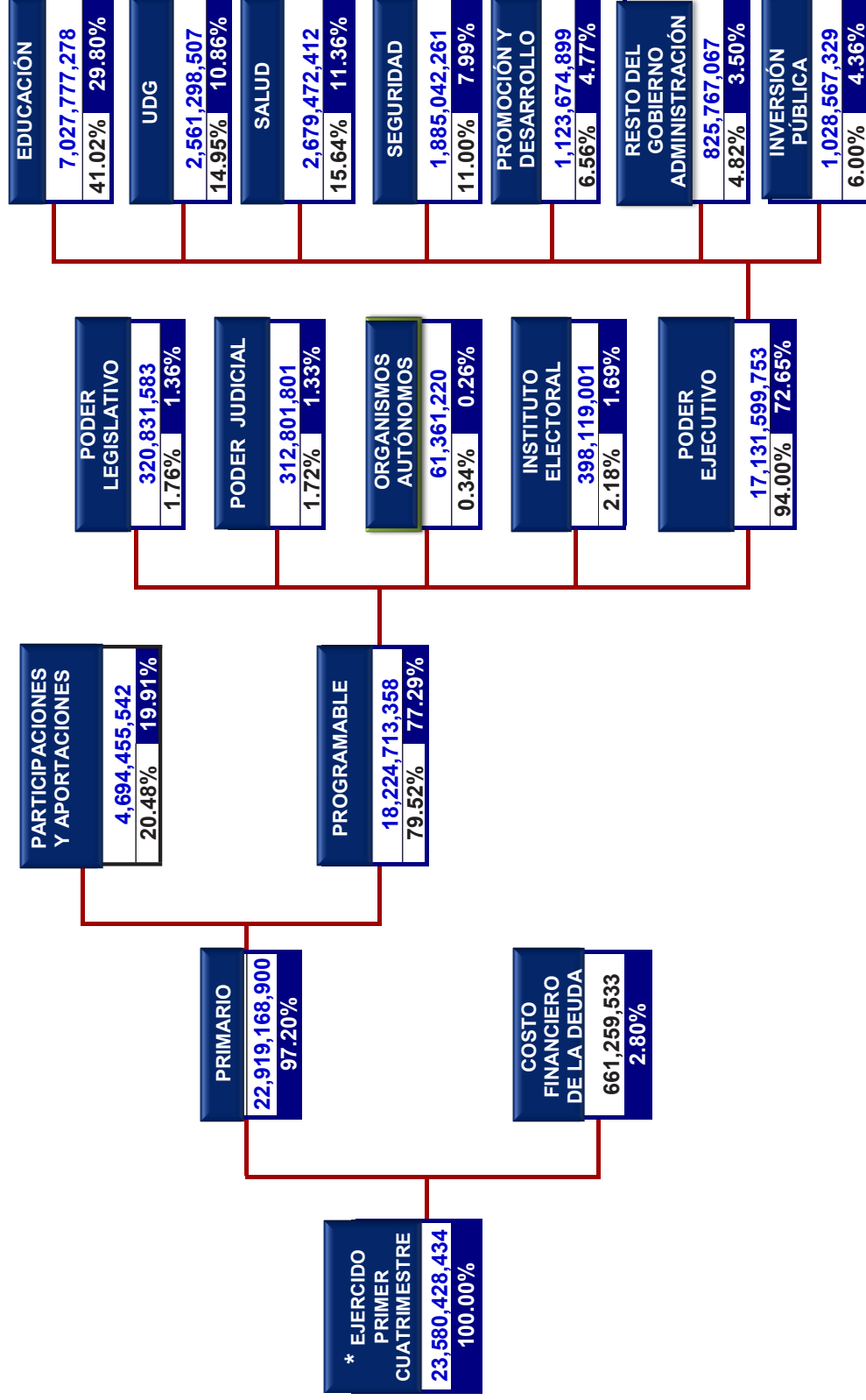

<b>PRESUPUESTO EJERCIDO AL PRIMER CUATRIMESTRE 2012 POR EJE DEL PLAN ESTATAL DE DESARROLLO Y PROGRAMA</b>						
<b>EJE DEL PED</b>	<b>PROGRAMA DE GOBIERNO</b>	<b>PRESUPUESTO INICIAL AUTORIZADO</b>	<b>PRESUPUESTO MODIFICADO AUTORIZADO</b>	<b>* EJERCIDO PRIMER CUATRIMESTRE</b>		
01	Empleo y Crecimiento	01	Desarrollo Productivo del Campo	439,951,230	528,602,091	43,263,148
		02	Ciencia y Tecnología para el Desarrollo	213,238,553	240,297,963	69,246,184
		03	Fomento a la Industria, Comercio y Servicios	351,658,942	386,521,795	157,032,546
		04	Desarrollo de Infraestructura Productiva	5,300,840,750	6,033,373,744	726,820,922
		05	Desarrollo y Fomento al Turismo	88,120,843	259,989,963	140,201,066
		06	Generación de Empleo y Seguridad Laboral	135,020,050	134,920,050	17,839,771
		21	Administración y Uso del Agua	199,598,800	199,598,800	76,065,467
		22	Juegos Panamericanos	0	12,952,614	12,952,614
		<b>TOTAL POR EJE DEL PED</b>	<b>6,728,429,168</b>	<b>7,796,257,020</b>	<b>1,243,421,717</b>	
02	Desarrollo Social	07	Educación y Deporte para una Vida Digna	30,366,511,223	30,972,679,756	9,587,381,120
		08	Protección y Atención Integral a la Salud	8,109,062,123	8,164,576,525	2,676,237,145
		09	Desarrollo y Fomento a la Cultura	381,574,260	439,164,574	97,713,228
		10	Desarrollo Humano y Social Sustentable	1,713,583,325	1,786,301,593	416,304,080
		11	Preservación y Restauración del Medio Ambiente	232,338,890	234,960,924	45,278,149
		20	Movilidad	885,683,450	886,780,742	280,743,551
		<b>TOTAL POR EJE DEL PED</b>	<b>41,688,753,271</b>	<b>42,484,464,115</b>	<b>13,103,657,272</b>	
03	Respeto y Justicia	12	Procuración de Justicia	1,415,902,115	1,415,302,115	423,838,643
		13	Protección Civil	103,183,700	103,183,700	33,929,500
		14	Seguridad Pública	2,390,476,730	3,394,715,126	1,203,224,295
		15	Seguridad Jurídica de Ciudadanos y Bienes	1,233,528,692	1,249,144,063	420,170,770
		16	Impulso al Desarrollo Democrático	1,574,479,590	1,574,479,590	736,464,642
		<b>TOTAL POR EJE DEL PED</b>	<b>6,717,570,827</b>	<b>7,736,824,594</b>	<b>2,817,627,850</b>	
04	Buen Gobierno	17	Fortalecimiento Institucional	19,274,489,072	20,192,875,466	6,366,485,952
		18	Derechos Humanos	118,152,400	118,152,400	43,045,553
		19	Participación Ciudadana	21,809,280	28,509,280	6,190,088
		<b>TOTAL POR EJE DEL PED</b>	<b>19,414,450,752</b>	<b>20,339,537,146</b>	<b>6,415,721,594</b>	
		<b>SUMA</b>	<b>74,549,204,018</b>	<b>78,357,082,874</b>	<b>23,580,428,434</b>	

\* Cifras preliminares a la cuenta pública mensual.

**PRESUPUESTO EJERCIDO AL PRIMER CUATRIMESTRE 2012  
POR CAPÍTULO DEL GASTO**

<b>CAPÍTULO</b>	<b>CONCEPTO CAPÍTULO DEL GASTO</b>	<b>PRESUPUESTO INICIAL AUTORIZADO</b>	<b>PRESUPUESTO MODIFICADO AUTORIZADO</b>	<b>* EJERCIDO PRIMER CUATRIMESTRE</b>
1000	SERVICIOS PERSONALES	26,498,367,233	26,424,690,407	7,977,160,929
2000	MATERIALES Y SUMINISTROS	663,724,508	670,374,579	174,032,493
3000	SERVICIOS GENERALES	1,388,605,778	1,654,020,994	414,266,443
4000	TRANSFERENCIAS, ASIGNACIONES, SUBSIDIOS Y OTRAS AYUDAS	29,416,009,408	31,954,911,910	9,454,163,104
5000	BIENES MUEBLES, INMUEBLES E INTANGIBLES	191,578,717	207,706,507	29,578,023
6000	INVERSIÓN PÚBLICA	882,937,448	1,790,791,647	177,512,365
8000	PARTICIPACIONES Y APORTACIONES	13,714,996,926	13,715,228,657	4,692,455,542
9000	DEUDA PÚBLICA	1,792,984,000	1,939,358,173	661,259,533
	<b>SUMA</b>	<b>74,549,204,018</b>	<b>78,357,082,874</b>	<b>23,580,428,434</b>

\* Cifras preliminares a la cuenta pública mensual.



**PRESUPUESTO EJERCIDO AL PRIMER CUATRIMESTRE 2012  
POR UNIDAD PRESUPUESTAL Y CAPÍTULO**

UNIDAD PRESUPUESTAL	Servicios Personales	Materiales y Suministros	Servicios Generales	Transferencias, Asignaciones, Subsidios y Otras Ayudas	Bienes Muebles, Inmuebles e Intangibles	Inversión Pública	Participaciones y Aportaciones	Deuda Pública	* Ejercido Primer Cuatrimestre	%
01 PODER LEGISLATIVO				320,831,583					320,831,583	1.36%
02 DESPACHO DEL GOBERNADOR	1,850,342	67,752	417,585						2,335,678	0.01%
03 SECRETARIA GENERAL DE GOBIERNO	94,198,889	2,520,220	9,510,316	135,303,531	75,954				241,608,910	1.02%
04 SECRETARIA DE FINANZAS	140,040,212	51,958,237	40,142,583	116,306,119	119,536				348,566,687	1.48%
05 SECRETARIA DE DESARROLLO URBANO	42,132,148	719,619	9,721,477	722,591,154	103,400	100,905,172			876,172,969	3.72%
06 SECRETARIA DE DESARROLLO RURAL	32,561,890	754,640	5,203,649	12,161,090	1,508	66,091,821			116,774,597	0.50%
07 SECRETARIA DE PROMOCION ECONOMICA	19,862,520	351,576	2,299,281	187,982,089	4,651				210,500,117	0.89%
08 SECRETARIA DE TURISMO	12,878,943	611,251	2,472,363	121,910,480		6,444,652			144,317,689	0.61%
09 SECRETARIA DE EDUCACION	6,303,919,874	23,136,985	87,434,049	3,349,824,171	7,916,992				9,772,232,071	41.44%
10 SECRETARIA DE CULTURA	51,261,709	481,941	12,538,325	31,852,903	7,629	1,570,721			97,713,228	0.41%
11 SECRETARIA DE SALUD	18,743,936	549,170	4,456,718	2,654,881,617	840,971				2,679,472,412	11.36%
12 SECRETARIA DE VIALIDAD Y TRANSPORTE	213,040,338	13,119,567	32,250,786	21,867,492	465,368				280,743,551	1.19%
13 SECRETARIA DE ADMINISTRACION	47,468,298	1,277,057	20,542,187	17,879,068	18,625,283				105,791,892	0.45%
14 CONTRALORIA DEL ESTADO	24,790,476	270,064	12,809,926		6,230				37,876,696	0.16%
15 PROCURADURIA GENERAL DE JUSTICIA	314,328,688	831,244	16,068,056	41,390,032	43,993				372,662,014	1.58%
16 SECRETARIA DE PLANEACIÓN	17,306,003	182,257	937,912	15,109,871	38,026				33,574,069	0.14%
17 UNIDAD DE DEPENDENCIAS AUXILIARES	28,138,903	3,016,999	97,540,182	1,614	38,812				128,736,509	0.55%
18 PARTICIPACIONES				2,000,000			3,180,239,913		3,182,239,913	13.50%
19 DEUDA PUBLICA								661,259,533	661,259,533	2.80%
20 PODER JUDICIAL				312,801,801					312,801,801	1.33%
21 TRIBUNAL DE ARBITRAJE Y ESCALAFON	7,588,554	116,833	272,541		2,267				7,980,195	0.03%
22 COMISION ESTATAL DE DERECHOS HUMANOS				43,045,553					43,045,553	0.18%
23 SECRETARIA DE SEGURIDAD PUBLICA, PREVENCIÓN Y READAPTACION SOCIAL	463,464,998	72,115,867	48,768,518	580,876,203	806,957				1,166,032,543	4.94%
24 APORTACIONES A MUNICIPIOS							1,512,215,629		1,512,215,629	6.41%
25 INSTITUTO ELECTORAL DEL ESTADO				398,119,001					398,119,001	1.69%
26 PROCURADURIA SOCIAL	30,551,792	183,940	938,922						31,674,653	0.13%
27 PROCURADURIA DE DESARROLLO URBANO				8,675,344					8,675,344	0.04%
28 SECRETARIA DE MEDIO AMBIENTE PARA EL DESARROLLO SUSTENTABLE	21,123,653	497,369	3,158,107		26,178	2,499,999			27,305,307	0.12%
29 SECRETARIA DE DESARROLLO HUMANO	32,071,481	497,366	3,199,196	340,436,722	316,619				376,521,385	1.60%
30 SECRETARIA DEL TRABAJO Y PREVISION SOCIAL	59,837,282	772,540	3,583,767		137,648				64,331,237	0.27%
31 INSTITUTO DE TRANSPARENCIA E INFORMACIÓN PÚBLICA DEL ESTADO DE JALISCO				13,573,967					13,573,967	0.06%
32 CONSEJO ECONÓMICO Y SOCIAL DEL ESTADO DE JALISCO				4,741,700					4,741,700	0.02%
<b>SUMA</b>	<b>7,977,160,929</b>	<b>174,032,493</b>	<b>414,266,443</b>	<b>9,454,163,104</b>	<b>29,578,023</b>	<b>177,512,365</b>	<b>4,692,455,542</b>	<b>661,259,533</b>	<b>23,580,428,434</b>	<b>100.00%</b>
<b>Distribución porcentual</b>	<b>33.83%</b>	<b>0.74%</b>	<b>1.76%</b>	<b>40.09%</b>	<b>0.13%</b>	<b>0.75%</b>	<b>19.90%</b>	<b>2.80%</b>		<b>100.00%</b>



## **GOBIERNO DEL ESTADO DE JALISCO**

### **Resumen Financiero**

**PRESUPUESTO EJERCIDO AL 30 DE ABRIL DEL 2012**

Acceso a Secretaría de Finanzas para información a detalle

\*Fuente: Secretaría de Finanzas del Estado de Jalisco

---