

**Mayo - Agosto**

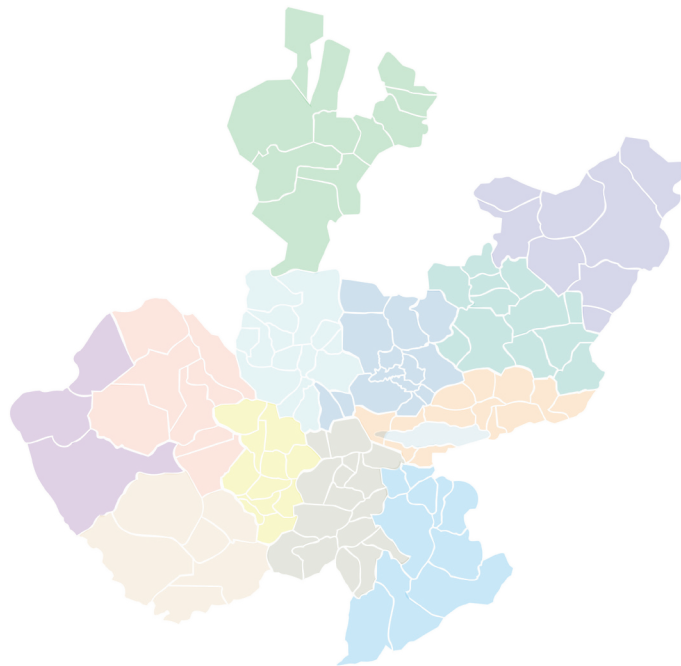

**Resumen Financiero**

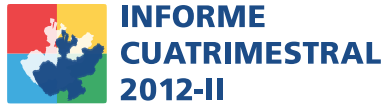

## **Resumen Financiero**

**PRESUPUESTO EJERCIDO AL 30 DE AGOSTO DEL 2012**

Acceso a Secretaría de Finanzas para información a detalle

\*Fuente: Secretaría de Finanzas del Estado de Jalisco



**GOBIERNO DE JALISCO  
CONTENIDO**

**RESUMEN FINANCIERO**

1. Ingreso .....	3
2. Distribución del presupuesto ejercido .....	4
3. Por eje del PED y programa de Gobierno .....	5
4. Capítulo global del gasto .....	6
5. Por Unidad Presupuestal .....	7

**INGRESO AL SEGUNDO CUATRIMESTRE 2012**

CONCEPTOS DE INGRESO	*ACUMULADO
IMPUESTOS	1,847,284,451
DERECHOS	1,473,946,425
PRODUCTOS	110,265,233
APROVECHAMIENTOS	1,346,235,330
<b>TOTAL INGRESOS ESTATALES</b>	<b>4,777,731,439</b>
PARTICIPACIONES FEDERALES	21,142,131,049
INGRESOS EXTRAORDINARIOS	4,896,896,230
APORTACIONES FEDERALES	17,482,617,839
OTROS APOYOS FEDERALES	3,397,328,000
OTROS INGRESOS	44,826,484
	<b>46,963,799,600</b>
<b>TOTAL INGRESOS</b>	<b>51,741,531,039</b>

1/ Cifras de cuentas públicas preliminares Enero a Agosto.

**Comparativo cuatrimestral de Ingresos vs Egresos (acumulados en millones de pesos)**

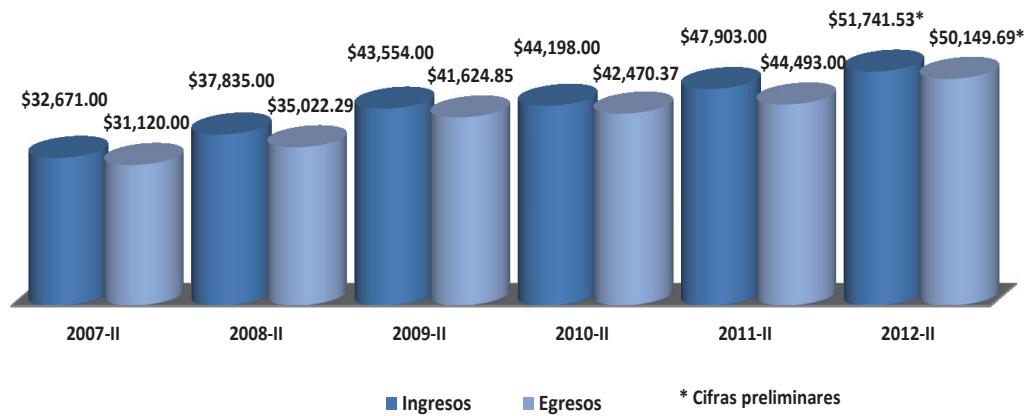

## DIAGRAMA DE DISTRIBUCIÓN DEL PRESUPUESTO EJERCIDO AL SEGUNDO CUATRIMESTRE 2012

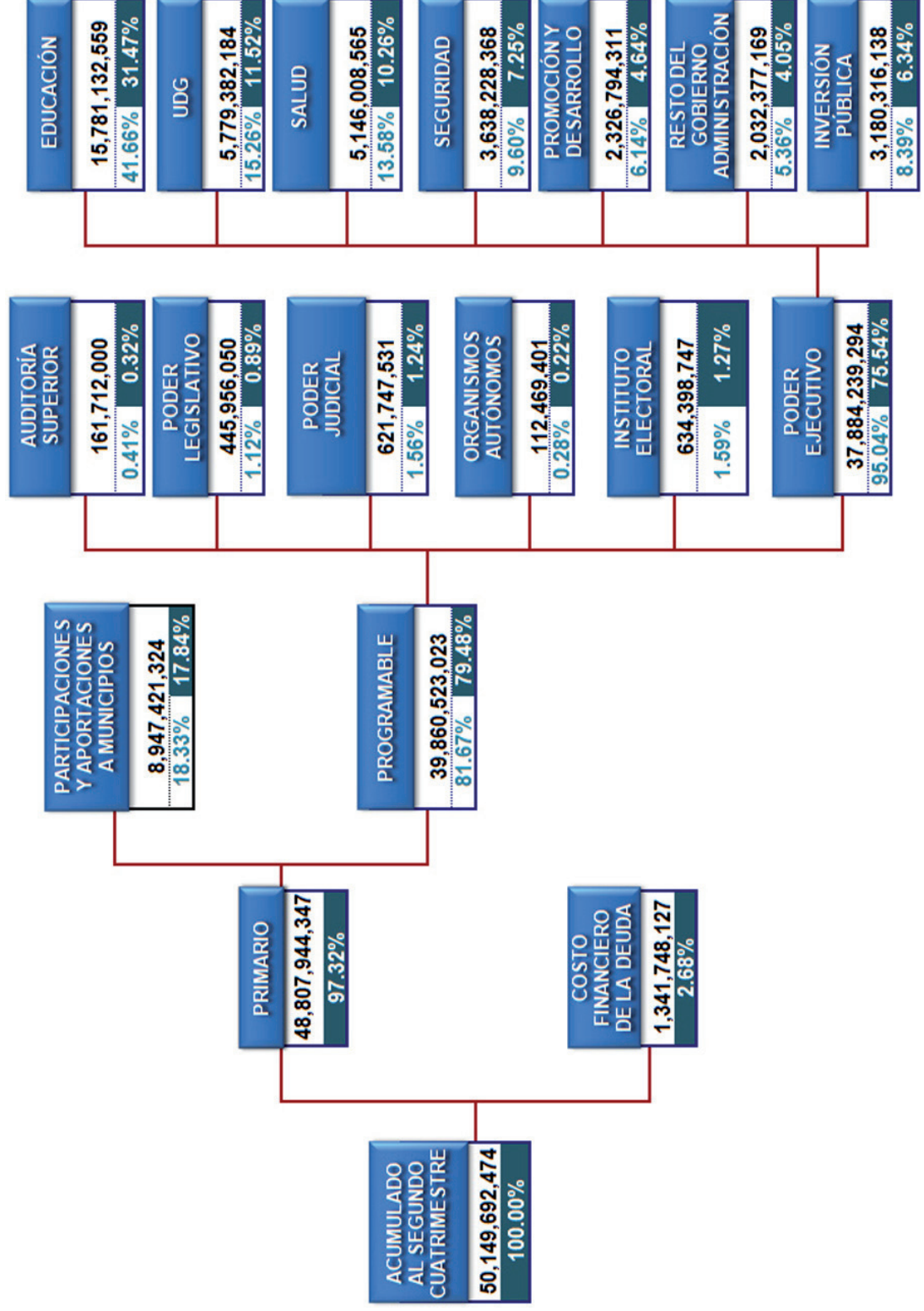

<b>PRESUPUESTO EJERCIDO PRIMER Y SEGUNDO CUATRIMESTRE 2012 POR EJE DEL PLAN ESTATAL DE DESARROLLO (PED) Y PROGRAMA DE GOBIERNO</b>						
<b>EJE DEL PED</b>		<b>PROGRAMA DE GOBIERNO</b>		<b>ASIGNACIÓN MODIFICADA</b>	<b>*EJERCIDO PRIMER CUATRIMESTRE</b>	<b>*EJERCIDO SEGUNDO CUATRIMESTRE</b>
01	Empleo y Crecimiento	01	Desarrollo Productivo del Campo	632,793,039	43,263,148	259,660,981
		02	Ciencia y Tecnología para el Desarrollo	240,297,963	69,246,184	39,246,184
		03	Fomento a la Industria, Comercio y Servicios	402,002,252	157,032,546	126,099,392
		04	Desarrollo de Infraestructura Productiva	5,969,489,805	726,820,922	1,154,544,250
		05	Desarrollo y Fomento al Turismo	332,890,278	140,201,066	20,580,112
		06	Generación de Empleo y Seguridad Laboral	134,505,090	17,839,771	49,421,110
		21	Administración y Uso del Agua	235,331,786	76,065,467	85,087,924
		22	Juegos Panamericanos	12,952,614	12,952,614	0
		<b>TOTAL POR EJE DEL PED</b>		<b>7,960,262,827</b>	<b>1,243,421,717</b>	<b>1,734,639,954</b>
02	Desarrollo Social	07	Educación y Deporte para una Vida Digna	31,676,968,678	9,587,381,120	11,982,084,112
		08	Protección y Atención Integral a la Salud	8,283,916,504	2,676,237,145	2,463,300,886
		09	Desarrollo y Fomento a la Cultura	498,942,301	97,713,228	144,318,453
		10	Desarrollo Humano y Social Sustentable	2,061,830,415	416,304,080	558,905,115
		11	Preservación y Restauración del Medio Ambiente	262,749,193	45,278,149	57,734,669
		20	Movilidad	938,276,453	280,743,551	299,780,645
		<b>TOTAL POR EJE DEL PED</b>		<b>43,722,683,543</b>	<b>13,103,657,272</b>	<b>15,506,123,881</b>
03	Respeto y Justicia	12	Procuración de Justicia	1,434,544,828	423,838,643	443,437,875
		13	Protección Civil	103,183,700	33,929,500	33,929,500
		14	Seguridad Pública	3,617,141,966	1,203,224,295	970,540,934
		15	Seguridad Jurídica de Ciudadanos y Bienes	1,248,616,312	420,170,770	409,444,632
		16	Impulso al Desarrollo Democrático	1,673,552,880	736,464,642	542,933,160
		<b>TOTAL POR EJE DEL PED</b>		<b>8,077,039,687</b>	<b>2,817,627,850</b>	<b>2,400,286,101</b>
04	Buen Gobierno	17	Fortalecimiento Institucional	20,889,870,398	6,366,485,952	6,889,009,384
		18	Derechos Humanos	118,152,400	43,045,553	32,792,514
		19	Participación Ciudadana	28,504,680	6,190,088	6,412,207
		<b>TOTAL POR EJE DEL PED</b>		<b>21,036,527,478</b>	<b>6,415,721,594</b>	<b>6,928,214,104</b>
		<b>SUMA</b>		<b>80,796,513,535</b>	<b>23,580,428,434</b>	<b>26,569,264,040</b>

\* Cifras de cuentas públicas preliminares enero a agosto.

<b>PRESUPUESTO EJERCIDO PRIMER Y SEGUNDO CUATRIMESTRE 2012</b>			
<b>CAPÍTULO GLOBAL DEL GASTO</b>			
<b>CAPÍTULO</b>	<b>CONCEPTO CAPÍTULO DEL GASTO</b>	<b>* EJERCIDO PRIMER CUATRIMESTRE</b>	<b>* EJERCIDO SEGUNDO CUATRIMESTRE</b>
1000	SERVICIOS PERSONALES	7,977,160,929	9,336,141,942
2000	MATERIALES Y SUMINISTROS	174,032,493	348,582,704
3000	SERVICIOS GENERALES	414,266,443	659,008,193
4000	TRANSFERENCIAS, ASIGNACIONES, SUBSIDIOS Y OTRAS AYUDAS	9,454,163,104	10,902,373,478
5000	BIENES MUEBLES, INMUEBLES E INTANGIBLES	29,578,023	55,858,899
6000	INVERSIÓN PÚBLICA	177,512,365	341,844,449
8000	PARTICIPACIONES Y APORTACIONES	4,692,455,542	4,244,965,782
9000	DEUDA PÚBLICA	661,259,533	680,488,594
	<b>SUMA</b>	<b>23,580,428,434</b>	<b>26,569,264,040</b>

\* Cifras de cuentas públicas preliminares enero a agosto.

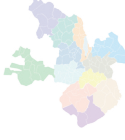

PRESUPUESTO EJERCIDO ACUMULADO AL SEGUNDO CUATRIMESTRE 2012  
POR UNIDAD PRESUPUESTAL Y CAPITULO DEL GASTO

Unidad Presupuestal	COMPOSICIÓN GASTO DE OPERACIÓN										COMPOSICIÓN DE LA INVERSIÓN PÚBLICA				Ejercido Acumulado al Segundo Cuatrimestre	%
	Servicios Personales	Materiales y Suministros	Servicios Generales	Transferencias, Asignaciones, Subsidios y Otras Ayudas	Bienes Muebles, Inmuebles e Intangibles	Participaciones y Aportaciones	Deuda Pública	SUMA	Transferencias, Asignaciones, Subsidios y Otras Ayudas	Bienes Muebles, Inmuebles e Intangibles	Inversión Pública	SUMA				
1 PODER LEGISLATIVO				607,668,050				607,668,050					607,668,050		1.21%	
2 DESPACHO DEL GOBERNADOR	3,549,699	131,314	1,047,304	218,887,393	33,992			4,762,309					4,762,309		0.01%	
3 SECRETARÍA GENERAL DE GOBIERNO	184,944,133	8,028,989	28,187,754	218,887,393	909,519			440,357,797					440,357,797		0.88%	
4 SECRETARÍA DE FINANZAS	268,428,276	67,006,838	90,001,096	584,831,458	2,063,660			1,012,331,328	218,095,224			218,095,224	1,230,426,551		2.45%	
5 SECRETARÍA DE DESARROLLO URBANO	80,554,194	2,834,116	20,547,992	175,697,576	208,261			282,842,099	1,553,047,208	103,400	287,580,860	1,840,731,467	2,123,573,567		4.23%	
6 SECRETARÍA DE DESARROLLO RURAL	61,784,095	3,231,692	12,200,521	168,510,448	109,508			245,836,254	78,906,247		208,868,761	287,775,008	533,611,261		1.06%	
7 SECRETARÍA DE PROMOCIÓN ECONÓMICA	37,557,994	867,477	6,972,764	306,332,713	88,838			353,819,725					353,819,725		0.71%	
8 SECRETARÍA DE TURISMO	24,475,717	1,099,243	6,576,448	127,138,688	13,592			159,305,679		11,068,992		11,068,992	170,374,671		0.34%	
9 SECRETARÍA DE EDUCACIÓN	14,056,079,408	144,039,688	235,744,431	7,103,296,003	21,402,438			21,560,361,968	478,554,552			478,554,552	22,038,916,518		43.95%	
10 SECRETARÍA DE CULTURA	98,458,844	1,698,286	30,199,430	96,208,174	372,631			226,937,366	4,560,000		10,534,315	15,094,315	242,031,681		0.48%	
11 SECRETARÍA DE SALUD	36,365,894	1,639,913	15,930,560	5,090,388,421	1,703,777			5,146,008,565					5,146,008,565		10.26%	
12 SECRETARÍA DE VIALIDAD Y TRANSPORTE	423,079,465	32,702,651	71,091,124	41,449,706	12,201,250			580,524,196				26,400,000	606,924,196		1.16%	
13 SECRETARÍA DE ADMINISTRACIÓN	100,052,349	2,702,620	118,726,700	48,410,914	8,252,638			278,145,222	26,400,000			26,400,000	304,545,222		0.61%	
14 CONTRALORIA DEL ESTADO	47,175,229	901,492	24,208,480	1,560,990	36,686			73,882,877					73,882,877		0.15%	
15 PROCURADURÍA GENERAL DE JUSTICIA	613,077,603	31,684,422	38,701,113	82,794,592	293,815			766,551,546				212,056,794	978,608,342		1.93%	
16 SECRETARÍA DE PLANEACIÓN	33,227,999	969,504	3,706,081	16,798,967	187,521			21,542,931					21,542,931		0.05%	
17 UNIDAD DE DEPENDENCIAS AUXILIARES	53,460,558	7,443,266	215,948,410	10,000,000	789,083			592,762,779					592,762,779		1.18%	
18 PARTICIPACIONES									591,762,779				591,762,779		1.18%	
19 DEUDA PÚBLICA										1,341,748,127			1,341,748,127		2.69%	
20 PODER JUDICIAL				621,747,531				621,747,531					621,747,531		1.24%	
21 TRIBUNAL DE ARBITRAJE Y ESCALAFÓN	15,136,009	267,039	606,716		3,765			16,013,531					16,013,531		0.03%	
22 COMISIÓN ESTATAL DE DERECHOS HUMANOS				75,838,067				75,838,067					75,838,067		0.15%	
23 SECRETARÍA DE SEGURIDAD PÚBLICA, PREVENCIÓN Y READAPTACIÓN SOCIAL	899,269,417	208,241,578	118,731,262	926,736,064	7,631,827			2,160,610,149					2,160,610,149		4.31%	
24 APORTACIONES A MUNICIPIOS									3,024,658,545				3,024,658,545		6.03%	
25 INSTITUTO ELECTORAL Y DE PARTICIPACIÓN CIUDADANA DEL ESTADO DE JALISCO				634,398,747				634,398,747					634,398,747		1.27%	
26 PROCURADURÍA SOCIAL	59,001,658	765,013	2,573,329	14,098	29,589			62,483,687					62,483,687		0.12%	
27 PROCURADURÍA DE DESARROLLO URBANO				17,350,688				17,350,688					17,350,688		0.03%	
28 SECRETARÍA DE MEDIO AMBIENTE PARA EL DESARROLLO SUSTENTABLE	40,295,324	1,800,768	13,713,575	7,022,720	499,789			63,332,177			1,303,886	1,303,886	64,636,062		0.13%	
29 SECRETARÍA DE DESARROLLO HUMANO	62,793,176	2,585,765	9,011,122	682,733,794	539,822			757,663,679	89,235,900			89,235,900	846,899,580		1.69%	
30 SECRETARÍA DE TRABAJO Y PREVISIÓN SOCIAL	115,135,891	1,973,526	8,846,462	34,651,906	1,561,530			162,169,315					162,169,315		0.32%	
31 INSTITUTO DE TRANSPARENCIA E INFORMACIÓN PÚBLICA DEL ESTADO DE JALISCO				27,147,933				27,147,933					27,147,933		0.05%	
32 CONSEJO ECONÓMICO Y SOCIAL DEL ESTADO DE JALISCO PARA EL DESARROLLO Y LA COMPETITIVIDAD				9,483,400				9,483,400					9,483,400		0.02%	
<b>SUMA</b>	<b>17,313,302,871</b>	<b>522,615,198</b>	<b>1,073,274,636</b>	<b>17,722,080,657</b>	<b>58,933,622</b>	<b>8,837,421,324</b>	<b>1,341,748,127</b>	<b>46,989,576,336</b>	<b>2,634,455,924</b>	<b>26,503,400</b>	<b>519,356,814</b>	<b>3,180,316,138</b>	<b>50,149,692,474</b>	<b>100.00%</b>		
<b>Distribución porcentual por capítulo</b>	<b>34.52%</b>	<b>1.04%</b>	<b>2.14%</b>	<b>35.34%</b>	<b>0.12%</b>	<b>17.82%</b>	<b>2.68%</b>	<b>93.66%</b>	<b>5.25%</b>	<b>0.05%</b>	<b>1.04%</b>	<b>6.34%</b>	<b>100.00%</b>			

\* Cifras de Cuentas Públicas Preliminares Enero a Agosto.





## **GOBIERNO DEL ESTADO DE JALISCO**

### **Resumen Financiero**

**PRESUPUESTO EJERCIDO AL 30 DE AGOSTO DEL 2012**

Acceso a Secretaría de Finanzas para información a detalle

\*Fuente: Secretaría de Finanzas del Estado de Jalisco

---