

**1<sup>ER</sup> INFORME DE GOBIERNO**  
**JORGE ARISTÓTELES SANDOVAL DÍAZ**  
GOBERNADOR CONSTITUCIONAL DEL ESTADO DE JALISCO 2013-2018

**ANEXO**  
**INFORME FINANCIERO**

**TOMO V**







1<sup>ER</sup> INFORME DE GOBIERNO  
JORGE ARISTÓTELES SANDOVAL DÍAZ  
GOBERNADOR CONSTITUCIONAL DEL ESTADO DE JALISCO 2013-2018



ANEXO  
INFORME FINANCIERO

TOMO V



**DR © 2014**

Gobierno de Jalisco

Secretaría General de Gobierno

Oficialía Mayor

Dirección de Publicaciones

Unidad Administrativa Estatal, Edificio C, 1er Piso

[www.jalisco.gob.mx](http://www.jalisco.gob.mx)

Impreso y hecho en México/Printed and made in Mexico



# Índice

<b>1.</b>	Introducción	7
<b>2.</b>	Ingresos	9
<b>3.</b>	Distribución del Presupuesto Ejercido	10
<b>4.</b>	Gasto ejercido por Unidad Presupuestal	11
<b>5.</b>	Gasto ejercido por Capítulo de Gasto	12
<b>6.</b>	Gasto ejercido por Unidad Presupuestal y Capítulo de Gasto	13
<b>7.</b>	Gasto ejercido por Objeto del Gasto	15
<b>8.</b>	Reporte de Inversión Pública por Unidad Presupuestal	102
<b>9.</b>	Esquema del gasto Distribuido por Prioridades de Gobierno	103
<b>10.</b>	Gasto ejercido por Eje del Plan Estatal de Desarrollo y por Programa de Gobierno	104
<b>11.</b>	Gasto ejercido por Programa de Gobierno	105
<b>12.</b>	Gasto ejercido por Partida Global	106
<b>13.</b>	Deuda Pública	114



## Introducción

En los siguientes cuadros se presentan los anexos que reflejan las operaciones de ingreso y gasto realizadas durante el ejercicio fiscal 2013.

Los anexos financieros muestran el ejercicio del gasto en el periodo enero-diciembre de 2013 con cifras preliminares, previas al cierre del ejercicio fiscal, que se presentarán de forma detallada en la Cuenta Pública 2013.

Los anexos contienen información respecto a los ingresos, el gasto y la deuda pública, y se dividen en tres grandes apartados: Información del ingreso, información respecto al presupuesto ejercido en sus diferentes clasificaciones y el ejercicio del gasto distribuido por programa.

La información del ejercicio del Gasto Gubernamental se muestra en diferentes clasificaciones: lo ejercido, Por Unidad Presupuestal, Por Capítulo de Gasto, Por Unidad Presupuestal y Capítulo de Gasto y por Objeto del Gasto; asimismo se presenta el reporte de Inversión Pública por Unidad Presupuestal.

Por lo que hace a la parte programática del ejercicio del gasto, la información contenida en los anexos se presenta conforme al Plan Estatal de Desarrollo vigente en la fecha de aprobación del Presupuesto de Egresos para el ejercicio fiscal 2013 por el Congreso del Estado, por tanto, se reporta el ejercicio del gasto de los 21 programas, agrupados en los 4 ejes del Plan Estatal de Desarrollo vigente en ese momento; Empleo y Crecimiento, Desarrollo Social, Respeto y Justicia y Buen Gobierno. Con ello, los reportes del gasto por programa se presentan por Eje del Plan Estatal de Desarrollo y por Programa de Gobierno, Gasto ejercido Por Programa de Gobierno y el Gasto ejercido Por Partida Global.

La información contenida en los diferentes anexos del gasto se presenta de acuerdo a lo establecido por la Ley General de Contabilidad Gubernamental y los documentos emitidos por el Consejo Nacional de Armonización Contable (CONAC) en cuanto a los momentos contables del egreso.





# Ingresos

## Histórico Ingresos 2007-2012

CONCEPTOS DE INGRESO	2007	2008	2009	2010	2011	2012
IMPUESTOS	1,852.87	2,000.43	2,035.53	2,172.09	2,456.27	2,731.49
DERECHOS	1,126.00	1,220.32	1,206.46	1,386.16	1,481.38	1,910.72
PRODUCTOS	429.16	564.69	300.52	248.33	319.35	155.79
APROVECHAMIENTOS	615.09	699.52	986.52	774.71	1,567.44	4,660.79
<b>TOTAL INGRESOS ESTATALES</b>	<b>4,023.12</b>	<b>4,484.96</b>	<b>4,529.02</b>	<b>4,581.29</b>	<b>5,824.44</b>	<b>9,458.78</b>
PARTICIPACIONES FEDERALES	21,402.25	26,813.06	23,732.68	27,686.60	30,490.99	28,236.62
INGRESOS EXTRAORDINARIOS	455.30	3,732.17	11,506.31	9,872.91	8,669.09	7,825.60
APORTACIONES FEDERALES	19,093.99	20,916.46	22,132.76	23,251.23	25,391.84	26,934.68
OTROS APOYOS FEDERALES <sup>1)</sup>	2,592.64	2,937.40	3,304.97	3,479.81	3,694.63	4,439.75
OTROS INGRESOS <sup>2)</sup>	829.58	536.60	4,229.95	6.12	845.98	793.77
<b>TOTAL INGRESOS</b>	<b>48,396.88</b>	<b>59,420.64</b>	<b>69,435.69</b>	<b>68,877.96</b>	<b>74,916.97</b>	<b>77,689.21</b>

\* Cifras en millones de pesos  
Cifras de cuentas públicas anuales

**Nota:** No se considera el saldo inicial en caja de los ejercicios anuales.

<sup>1)</sup> UdeG

<sup>2)</sup> FIES, FIEF y FEIEF

## Ingreso 2013

CONCEPTOS DE INGRESO	ACUMULADO
IMPUESTOS	2,870.65
DERECHOS	1,993.24
PRODUCTOS	170.19
APROVECHAMIENTOS	5,053.00
<b>TOTAL INGRESOS ESTATALES</b>	<b>10,087.10</b>
PARTICIPACIONES FEDERALES	30,539.22
INGRESOS EXTRAORDINARIOS	7,564.49
APORTACIONES FEDERALES	28,760.24
OTROS APOYOS FEDERALES	4,916.35
OTROS INGRESOS	488.31
<b>TOTAL INGRESOS</b>	<b>82,355.70</b>

\*Millones de pesos

1/Estimación preliminar de los ingresos

# Distribución del Presupuesto Ejercido

## Ejercido CONAC 2013 (Cifras Preliminares) Diagrama de Distribución

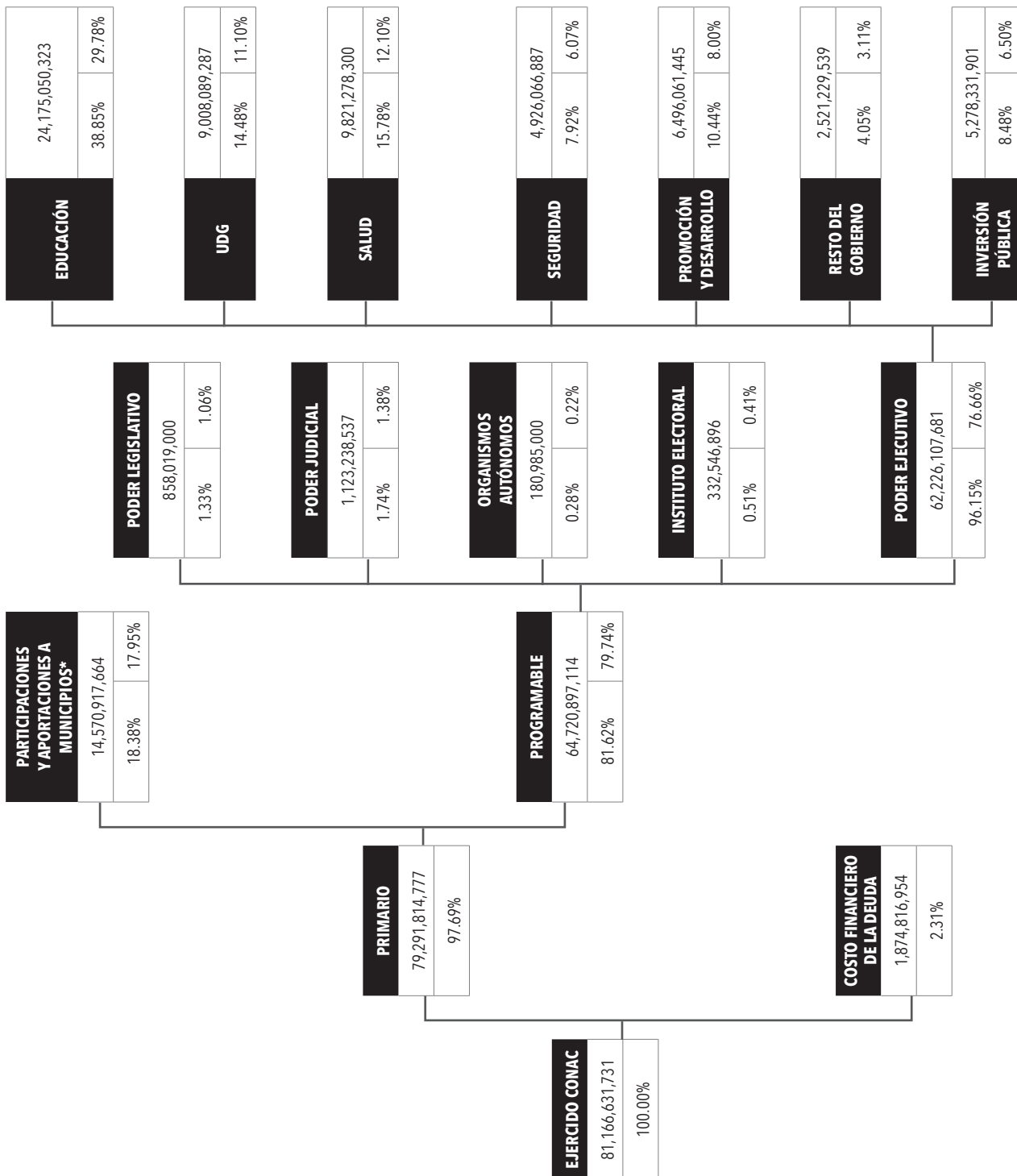

\*El monto de Aportaciones a Municipios que se muestra no incluye \$932,100,627 dado que se clasifican como Inversión Pública dentro del monto de \$5,278,331,901.



# Gasto Ejercido por Unidad Presupuestal

## Presupuesto Ejercido CONAC 2013 (Cifras Preliminares) Por Unidad Presupuestal

UP	Por Unidad Presupuestal	EJERCIDO CONAC
01	PODER LEGISLATIVO	858,019,000.00
02	DESPACHO DEL GOBERNADOR	6,358,170.77
03	SECRETARÍA GENERAL DE GOBIERNO	683,692,749.93
06	SECRETARÍA DE DESARROLLO RURAL	503,283,363.42
07	SECRETARÍA DE DESARROLLO ECONÓMICO	438,181,368.11
08	SECRETARÍA DE TURISMO	130,031,934.85
09	SECRETARÍA DE EDUCACIÓN	33,655,997,603.92
10	SECRETARÍA DE CULTURA	376,427,942.27
11	SECRETARÍA DE SALUD	9,906,878,870.29
12	SECRETARÍA DE MOVILIDAD	844,459,702.80
14	CONTRALORÍA DEL ESTADO	81,116,122.31
17	UNIDADES ADMINISTRATIVAS DE APOYO	369,277,183.54
18	PARTICIPACIONES A MUNICIPIOS	9,598,455,102.51
19	DEUDA PÚBLICA	1,874,816,954.00
20	PODER JUDICIAL	1,123,238,537.04
21	TRIBUNAL DE ARBITRAJE Y ESCALAFÓN	32,570,034.42
22	COMISIÓN ESTATAL DE DERECHOS HUMANOS	123,839,000.00
24	APORTACIONES A MUNICIPIOS	5,904,563,188.47
25	INSTITUTO ELECTORAL Y DE PARTICIPACION CIUDADANA DEL ESTADO DE JALISCO	332,546,896.00
26	PROCURADURÍA SOCIAL	97,018,580.63
27	PROCURADURIA DE DESARROLLO URBANO	27,070,000.00
29	SECRETARIA DE DESARROLLO E INTEGRACION SOCIAL	2,056,151,684.50
30	SECRETARIA DE TRABAJO Y PREVISION SOCIAL	282,543,115.62
31	INSTITUTO DE TRANSPARENCIA E INFORMACIÓN PÚBLICA DEL ESTADO DE JALISCO	42,351,000.00
32	CONSEJO ECONÓMICO Y SOCIAL DEL ESTADO DE JALISCO PARA EL DESARROLLO Y LA COMPETITIVIDAD	14,794,999.92
33	SECRETARÍA DE PLANEACIÓN, ADMINISTRACIÓN Y FINANZAS	1,696,141,910.39
34	SECRETARÍA DE INFRAESTRUCTURA Y OBRA PÚBLICA	3,341,896,475.74
35	FISCALIA GENERAL DEL ESTADO	4,007,063,603.21
36	SECRETARÍA DE MEDIO AMBIENTE Y DESARROLLO TERRITORIAL	198,922,825.54
37	SECRETARÍA DE INNOVACION, CIENCIA Y TECNOLOGÍA	2,558,923,811.14
<b>SUMA</b>		<b>81,166,631,731.34</b>

# Gasto Ejercido por Capítulo de Gasto

## Presupuesto Ejercido 2013 (Cifras Preliminares) Por Capítulo del Gasto

CAPÍTULO	CONCEPTO CAPÍTULO DEL GASTO	EJERCIDO CONAC
1000	SERVICIOS PERSONALES	29,251,621,440.81
2000	MATERIALES Y SUMINISTROS	702,513,518.60
3000	SERVICIOS GENERALES	1,569,818,550.63
4000	TRANSFERENCIAS, SUBSIDIOS, SUBVENCIONES, PENSIONES Y JUBILACIONES	32,588,262,579.52
5000	BIENES MUEBLES E INMUEBLES	51,835,871.52
6000	INVERSIÓN PÚBLICA DEL ESTADO	880,193,821.75
8000	PARTICIPACIONES Y APORTACIONES A MUNICIPIOS	14,247,568,994.51
9000	DEUDA PÚBLICA	1,874,816,954.00
<b>Suma</b>		<b>81,166,631,731.34</b>

# Gasto Ejercido por Unidad Presupuestal y Capítulo de Gasto

## Presupuesto Ejercido CONAC 2013 (Cifras Preliminares)

### Por Unidad Presupuestal y Capítulo de Gasto

UP	UNIDAD PRESUPUESTAL	COMPOSICIÓN GASTO DE OPERACIÓN										COMPOSICIÓN DE LA INVERSIÓN PÚBLICA			EJERCIDO CONAC				
		SERVICIOS PERSONALES	MATERIALES Y SUMINISTROS	SERVICIOS GENERALES	TRANSFERENCIAS, ASIGNACIONES, SUBSIDIOS Y OTRAS AYUDAS	BIENES MUEBLES, INMUEBLES E INTANGIBLES	PARTICIPACIONES	DEUDA PÚBLICA	SUMA	TRANSFERENCIAS, ASIGNACIONES, SUBSIDIOS Y OTRAS AYUDAS	INVERSIÓN PÚBLICA	TOTAL DE INVERSIÓN PÚBLICA							
01	PODER LEGISLATIVO																858,019,000.00	858,019,000.00	
02	DESPECHO DEL GOBERNADOR	4,736,808.48	192,752.71	1,427,538.57		1,071.01											6,358,170.77	6,358,170.77	
03	SECRETARÍA GENERAL DE GOBIERNO	330,515,548.31	10,550,677.75	39,573,621.37	196,484,067.05	639,839.68											577,637,564.16	105,928,995.77	683,692,749.93
06	SECRETARÍA DE DESARROLLO RURAL	91,387,251.53	3,617,954.63	14,818,277.31	83,273,561.57	12,675.76											193,217,802.80	175,774,055.54	310,065,560.62
07	SECRETARÍA DE DESARROLLO ECONÓMICO	58,346,689.51	760,829.77	7,226,896.91	371,817,807.54	29,144.38											438,181,568.11		438,181,568.11
08	SECRETARÍA DE TURISMO	39,106,332.18	1,477,368.36	33,533,907.55	22,579,881.47	34,634.33											96,732,123.89	33,299,810.96	130,031,934.85
09	SECRETARÍA DE EDUCACIÓN	23,733,107,464.25	226,939,911.17	348,782,082.41	8,840,978,024.90	33,332,126.67											33,183,139,609.40	463,119,994.52	472,857,994.52
10	SECRETARÍA DE CULTURA	163,202,955.50	2,140,969.96	70,954,956.19	99,561,233.60	2,352,449.06											338,212,564.31	1,000,000.00	382,153,779.96
11	SECRETARÍA DE SALUD	68,551,165.01	2,255,445.58	14,171,175.91	9,735,828,154.09	472,359.68											9,821,278,300.27	85,600,570.02	9,906,878,870.29
12	SECRETARÍA DE MOVILIDAD	616,179,238.80	43,505,942.68	91,461,986.36	86,538,329.54	8,774,205.42											844,459,702.80		844,459,702.80
14	CONTRALORÍA DEL ESTADO	75,475,163.30	757,098.68	3,002,145.17	1,871,627.41	10,087.75											81,116,122.31		81,116,122.31
17	UNIDADES ADMINISTRATIVAS DE APOYO	85,892,075.81	10,365,860.54	272,491,290.17	19,701.96	508,255.06											369,277,183.54		369,277,183.54
18	PARTICIPACIONES A MUNICIPIOS				10,000,000.00												9,588,455,102.51		9,588,455,102.51
19	DEUDA PÚBLICA																1,874,816,954.00		1,874,816,954.00
20	PODER JUDICIAL																1,123,238,537.04		1,123,238,537.04
21	TRIBUNAL DE ARBITRAJE Y ESCOLAFÓN	18,528,488.25	734,975.50	13,188,571.58	7,115.89	110,933.20											32,570,084.42		32,570,084.42
22	COMISIÓN ESTATAL DE DERECHOS HUMANOS																123,839,000.00		123,839,000.00
24	APORTACIONES A MUNICIPIOS																4,972,462,561.28	932,100,627.19	932,100,627.19
																	4,972,462,561.28	932,100,627.19	5,904,563,188.47



UP	UNIDAD PRESUPUESTAL	COMPOSICIÓN GASTO DE OPERACIÓN							COMPOSICIÓN DE LA INVERSIÓN PÚBLICA				
		SERVICIOS PERSONALES	MATERIALES Y SUMINISTROS	SERVICIOS GENERALES	TRANSFERENCIAS, ASIGNACIONES, SUBSIDIOS Y OTRAS AYUDAS	BIENES INMUEBLES, INMUEBLES E INTANGIBLES	PARTICIPACIONES	DEUDA PÚBLICA	SUMA	TRANSFERENCIAS, ASIGNACIONES, SUBSIDIOS Y OTRAS AYUDAS	INVERSIÓN PÚBLICA	TOTAL DE INVERSIÓN PÚBLICA	EJERCICIO COMAC
25	INSTITUTO ELECTORAL Y DE PARTICIPACIÓN CIUDADANA DEL ESTADO DE JALISCO	92,650,296.92	661,745.48	3,651,950.28	8,605.58	45,982.37			332,546,896.00			332,546,896.00	
26	PROCURADURÍA SOCIAL	92,650,296.92	661,745.48	3,651,950.28	8,605.58	45,982.37			97,018,580.63			97,018,580.63	
27	PROCURADURÍA DE DESARROLLO URBANO				27,070,000.00				27,070,000.00			27,070,000.00	
29	SECRETARÍA DE DESARROLLO E INTEGRACIÓN SOCIAL	90,986,156.27	3,590,013.40	14,348,570.50	1,679,495,763.02	279,284.91			1,788,699,788.10	267,451,896.40	2,67,451,896.40	2,056,151,684.50	
30	SECRETARÍA DE TRABAJO Y PREVISIÓN SOCIAL	203,304,809.54	3,116,968.37	12,852,188.35	62,573,804.39	695,344.97			282,543,115.62			282,543,115.62	
31	INSTITUTO DE TRANSPARENCIA E INFORMACIÓN PÚBLICA DEL ESTADO DE JALISCO				42,351,000.00				42,351,000.00			42,351,000.00	
32	CONSEJO ECONÓMICO Y SOCIAL DEL ESTADO DE JALISCO PARA EL DESARROLLO Y LA COMPETITIVIDAD				14,794,999.92				14,794,999.92			14,794,999.92	
33	SECRETARÍA DE PLANEACIÓN, ADMINISTRACIÓN Y FINANZAS	698,549,134.65	25,922,136.82	326,866,803.06	399,830,925.79	2,975,273.07			1,454,144,273.39	241,997,637.00	241,997,637.00	1,696,141,910.39	
34	SECRETARÍA DE INFRAESTRUCTURA Y OBRA PÚBLICA	129,895,825.38	3,418,932.73	37,418,079.99	549,849,583.58	132,380.01			720,714,801.69	1,956,920,810.19	664,260,863.86	2,621,181,674.05	3,341,896,475.74
35	FISCALÍA GENERAL DEL ESTADO	2,679,476,336.14	3,600,528,890.31	250,943,048.93	692,906,250.70	1,210,057.13			3,984,588,603.21	22,475,000.00	22,475,000.00	4,007,063,603.21	
36	SECRETARÍA DE MEDIO AMBIENTE Y DESARROLLO TERRITORIAL	68,274,965.87	2,451,044.16	13,105,490.02	16,448,883.82	105,685.06			100,386,066.93	971,48,492.72	1,388,263.89	198,922,825.54	
37	SECRETARÍA DE INNOVACIÓN, CIENCIA Y TECNOLOGÍA	5,460,735.11			2,504,843,076.03				2,510,303,811.14	48,620,000.00	48,620,000.00	2,558,923,811.14	
<b>SUMA</b>		<b>29,251,621,440.81</b>	<b>702,513,518.60</b>	<b>1,569,818,550.63</b>	<b>28,190,124,500.17</b>	<b>51,835,871.52</b>	<b>14,247,568,994.51</b>	<b>1,874,916,954.00</b>	<b>75,888,899,830.24</b>	<b>4,998,138,077.35</b>	<b>880,193,821.75</b>	<b>5,278,331,901.10</b>	<b>81,166,631,731.34</b>

# Gasto Ejercido por Objeto del Gasto

## Presupuesto Ejercido 2013 (Cifras Preliminares) Clasificación CONAC Por Objeto del Gasto

UNIDAD PRESUPUESTAL	ORGANISMO	PARTIDA	DESTINO	CONCEPTO PARTIDA	EJERCIDO CONAC
<b>PODER LEGISLATIVO</b>					
01	00	4121	00	Poder Legislativo del Estado de Jalisco	603,748,000
01	00	4122	00	Auditoría Superior del Estado de Jalisco	254,271,000
<b>Total Transferencias, Asignaciones, Subsidios y otras Ayudas</b>					858,019,000
<b>Total Dependencia</b>					<b>858,019,000</b>
<b>DESPACHO DEL GOBERNADOR</b>					
02	00	1131	00	Sueldo base	3,463,407
02	00	1311	00	Prima quinquenal por años de servicios efectivos prestados	8,354
02	00	1321	00	Prima vacacional y dominical	28,684
02	00	1322	00	Aguinaldo	458,514
02	00	1411	00	Cuotas al IMSS por enfermedades y maternidad	93,511
02	00	1421	00	Cuotas para la vivienda	92,529
02	00	1431	00	Cuotas a pensiones	323,851
02	00	1432	00	Cuotas para el Sistema de Ahorro para el Retiro (SAR)	37,817
02	00	1442	00	Cuotas para el seguro de gastos médicos	20,000
02	00	1712	00	Ayuda para despensa	103,100
02	00	1713	00	Ayuda para pasajes	70,215
02	00	1715	00	Estímulo por el día del servidor público	36,826
<b>Total Servicios Personales</b>					<b>4,736,808</b>
02	00	2111	00	Materiales, útiles y equipos menores de oficina	9,316
02	00	2121	00	Materiales y útiles de impresión y reproducción	1,466
02	00	2141	00	Materiales, útiles y equipos menores de tecnologías de la información y comunicaciones	8,775
02	00	2161	00	Material de limpieza	1,742
02	00	2211	00	Alimentación para servidores públicos estatales	63,347
02	00	2231	00	Utensilios para el servicio de alimentación	5,226
02	00	2311	00	Productos alimenticios, agropecuarios y forestales	462
02	00	2461	00	Material eléctrico y electrónico	6,520
02	00	2611	00	Combustibles	85,518
02	00	2612	00	Lubricantes y aditivos	210
02	00	2911	00	Herramientas menores	10,171
<b>Total Materiales y Suministros</b>					<b>192,753</b>

UNIDAD PRESUPUESTAL	ORGANISMO	PARTIDA	DESTINO	CONCEPTO PARTIDA	EJERCIDO CONAC
02	00	3111	00	Servicio de energía eléctrica	266,000
02	00	3141	00	Telefonía tradicional	311,600
02	00	3151	00	Telefonía celular	393,291
02	00	3161	00	Servicios de telecomunicaciones y satelitales	194,553
02	00	3171	00	Servicio de acceso de internet, redes y procesamiento de información	51,100
02	00	3231	00	Arrendamiento de mobiliario y equipo	901
02	00	3362	00	Impresiones de papelería oficial	7,034
02	00	3451	00	Seguros de bienes patrimoniales	21,210
02	00	3511	00	Conservación y mantenimiento menor de inmuebles	5,433
02	00	3531	00	Instalación, reparación y mantenimiento de equipo de computo y tecnologías de la información	2,430
02	00	3551	00	Reparación y mantenimiento de equipo de transporte	70,902
02	00	3581	00	Servicios de limpieza y manejo de desechos	173
02	00	3711	00	Pasajes aéreos	56,351
02	00	3721	00	Pasajes terrestres	750
02	00	3751	00	Viáticos en el país	44,998
02	00	3921	00	Impuestos y derechos	812
<b>Total Servicios Generales</b>					<b>1,427,539</b>
02	00	5111	00	Muebles de oficina y estantería	1,071
<b>Total Bienes Muebles, Inmuebles e Intangibles</b>					<b>1,071</b>
<b>Total Dependencia</b>					<b>6,358,171</b>

**SECRETARÍA GENERAL DE GOBIERNO**

03	00	1131	00	Sueldo base	208,184,888
03	00	1131	03	Sueldo base (Sueldo excedente)	139,821
03	00	1142	00	Sobresueldos	1,892,269
03	00	1211	00	Honorarios por servicios personales	450,000
03	00	1221	00	Salarios al personal eventual	776,243
03	00	1311	00	Prima quinquenal por años de servicios efectivos prestados	1,774,690
03	00	1321	00	Prima vacacional y dominical	2,564,299
03	00	1322	00	Aguinaldo	29,604,589
03	00	1411	00	Cuotas al IMSS por enfermedades y maternidad	11,270,385
03	00	1421	00	Cuotas para la vivienda	6,095,944
03	00	1431	00	Cuotas a pensiones	21,335,921
03	00	1432	00	Cuotas para el Sistema de Ahorro para el Retiro (SAR)	4,019,931
03	00	1442	00	Cuotas para el seguro de gastos médicos	573,569
03	00	1548	00	Sueldos, demás percepciones y gratificación anual	7,690,000



UNIDAD PRESUPUESTAL	ORGANISMO	PARTIDA	DESTINO	CONCEPTO PARTIDA	EJERCIDO CONAC
03	00	1712	00	Ayuda para despensa	16,095,951
03	00	1713	00	Ayuda para pasajes	10,402,732
03	00	1715	00	Estímulo por el día del servidor público	7,644,318
<b>Total Servicios Personales</b>					<b>330,515,548</b>
03	00	2111	00	Materiales, útiles y equipos menores de oficina	938,865
03	00	2121	00	Materiales y útiles de impresión y reproducción	1,209,821
03	00	2131	00	Material estadístico y geográfico	3,469
03	00	2141	00	Materiales, útiles y equipos menores de tecnologías de la información y comunicaciones	1,330,304
03	00	2151	00	Material impreso e información digital	125,939
03	00	2161	00	Material de limpieza	691,375
03	00	2171	00	Material didáctico	2,163
03	00	2211	00	Alimentación para servidores públicos estatales	899,121
03	00	2231	00	Utensilios para el servicio de alimentación	5,200
03	00	2411	00	Productos minerales no metálicos	1,728
03	00	2421	00	Cemento y productos de concreto	1,998
03	00	2431	00	Cal, yeso y productos de yeso	1,999
03	00	2441	00	Madera y productos de madera	2,000
03	00	2451	00	Vidrio y productos de vidrio	1,660
03	00	2461	00	Material eléctrico y electrónico	154,191
03	00	2471	00	Artículos metálicos para la construcción	991
03	00	2481	00	Materiales complementarios	94,495
03	00	2491	00	Otros materiales y artículos de construcción y reparación	88,453
03	00	2521	00	Fertilizantes, pesticidas y otros agroquímicos	174
03	00	2531	00	Medicinas y productos farmacéuticos	21,926
03	00	2541	00	Materiales, accesorios y suministros médicos	13,689
03	00	2551	00	Materiales, accesorios y suministros de laboratorio	74,694
03	00	2611	00	Combustibles	3,508,663
03	00	2612	00	Lubricantes y aditivos	8,175
03	00	2711	00	Vestuario y uniformes	1,107,999
03	00	2721	00	Prendas de seguridad y protección personal	7,444
03	00	2741	00	Productos textiles	37,964
03	00	2911	00	Herramientas menores	46,864
03	00	2921	00	Refacciones y accesorios menores de edificios	13,952
03	00	2931	00	Refacciones y accesorios menores de mobiliario y equipo de administración	30,041
03	00	2941	00	Refacciones y accesorios menores de equipo de cómputo y tecnologías de la información	51,755

UNIDAD PRESUPUESTAL	ORGANISMO	PARTIDA	DESTINO	CONCEPTO PARTIDA	EJERCIDO CONAC
03	00	2961	00	Refacciones y accesorios menores de equipo de transporte	59,734
03	00	2991	00	Refacciones y accesorios menores otros bienes muebles	13,830
<b>Total Materiales y Suministros</b>					<b>10,550,678</b>
03	00	3111	00	Servicio de energía eléctrica	3,751,298
03	00	3141	00	Telefonía tradicional	940,700
03	00	3151	00	Telefonía celular	533,654
03	00	3161	00	Servicios de telecomunicaciones y satelitales	2,499,263
03	00	3171	00	Servicio de acceso de internet, redes y procesamiento de información	540,200
03	00	3181	00	Servicio postal	105,383
03	00	3221	00	Arrendamiento de edificios y locales	5,205,624
03	00	3231	00	Arrendamiento de mobiliario y equipo	926,561
03	00	3251	00	Arrendamiento de vehículos	2,300
03	00	3311	00	Servicios legales, de contabilidad, auditoría y relacionados	208,477
03	00	3361	00	Servicios de apoyo administrativo	40,923
03	00	3362	00	Impresiones de papelería oficial	516,682
03	00	3363	00	Servicios de impresión, publicaciones y edición de trabajos de gobierno	639,230
03	00	3381	00	Servicios de vigilancia	575,134
03	00	3391	00	Servicios profesionales, científicos y técnicos integrales	1,296,040
03	00	3451	00	Seguros de bienes patrimoniales	1,834,700
03	00	3511	00	Conservación y mantenimiento menor de inmuebles	1,210,159
03	00	3521	00	Instalación, reparación y mantenimiento de mobiliario y equipo de administración	93,451
03	00	3531	00	Instalación, reparación y mantenimiento de equipo de computo y tecnologías de la información	994,759
03	00	3551	00	Reparación y mantenimiento de equipo de transporte	2,082,326
03	00	3572	00	Mantenimiento y conservación de maquinaria y equipo de trabajo específico	98,897
03	00	3581	00	Servicios de limpieza y manejo de desechos	1,055,408
03	00	3591	00	Servicios de jardinería y fumigación	3,596
03	00	3641	00	Servicios de revelados de fotografías	215
03	00	3711	00	Pasajes aéreos	440,976
03	00	3721	00	Pasajes terrestres	84,739
03	00	3751	00	Viáticos en el país	2,521,607
03	00	3791	00	Traslado de personal	51,777
03	00	3792	00	Otros servicios de traslado y hospedaje	96
03	00	3831	00	Congresos y convenciones	6,860,148
03	00	3921	00	Impuestos y derechos	53,542

UNIDAD PRESUPUESTAL	ORGANISMO	PARTIDA	DESTINO	CONCEPTO PARTIDA	EJERCIDO CONAC
03	00	3991	00	Gastos del Gobernador electo y su equipo	4,405,754
<b>Total Servicios Generales</b>					<b>39,573,621</b>
03	00	4246	07	Programas y Conceptos Complementarios (Programa Nacional de Prevención del Delito)	105,928,996
03	00	4246	15	Programas y Conceptos Complementarios (Centro Estatal de Evaluación y Control de Confianza (Aportación Municipal))	3,159,599
03	00	4246	24	Programas y Conceptos Complementarios (Sistema de Justicia Penal)	9,146,314
03	00	4246	53	Programas y Conceptos Complementarios (Modernización del Registro Civil 2013 (Aportación Federal))	4,720,643
<b>Total Transferencias, Asignaciones, Subsidios y otras Ayudas</b>					<b>122,955,551</b>
03	00	5111	00	Muebles de oficina y estantería	464,605
03	00	5121	00	Muebles, excepto de oficina y estantería	5,519
03	00	5151	00	Equipo de computo y de tecnología de la información	45,638
03	00	5191	00	Otros mobiliarios y equipos de administración	46,893
03	00	5211	00	Equipos y aparatos audiovisuales	28,762
03	00	5651	00	Equipo de comunicación y telecomunicación	4,904
03	00	5671	00	Herramientas y máquinas-herramienta	4,015
03	00	5911	00	Software	39,503
<b>Total Bienes Muebles, Inmuebles e Intangibles</b>					<b>639,840</b>
03	04	4151	00	Transferencias Internas para Servicios Personales	77,733,249
03	04	4152	00	Transferencias Internas para Materiales y Suministros	7,298,250
03	04	4153	00	Transferencias Internas para Servicios Generales	6,168,001
03	04	4246	01	Programas y Conceptos Complementarios (Programa de Monitoreo Permanente del Volcán de Fuego de Colima)	282,312
03	11	4151	00	Transferencias Internas para Servicios Personales	5,924,274
03	11	4152	00	Transferencias Internas para Materiales y Suministros	111,000
03	11	4153	00	Transferencias Internas para Servicios Generales	480,726
03	13	4151	00	Transferencias Internas para Servicios Personales	17,824,074
03	13	4152	00	Transferencias Internas para Materiales y Suministros	226,093
03	13	4153	00	Transferencias Internas para Servicios Generales	2,327,842
03	13	4155	00	Transferencias Internas para Bienes Muebles, Inmuebles e Intangibles.	4,891
03	13	4246	08	Programas y Conceptos Complementarios (Noveno Encuentro Nacional Feminista)	235,800
03	14	4151	00	Transferencias Internas para Servicios Personales	11,428,000
03	14	4152	00	Transferencias Internas para Materiales y Suministros	305,000
03	14	4153	00	Transferencias Internas para Servicios Generales	1,236,000
03	14	4154	00	Transferencias Internas para Asignaciones, Subsidios y Otras Ayudas	21,000

UNIDAD PRESUPUESTAL	ORGANISMO	PARTIDA	DESTINO	CONCEPTO PARTIDA	EJERCIDO CONAC
03	14	4155	00	Transferencias Internas para Bienes Muebles, Inmuebles e Intangibles.	658,000
03	18	4151	00	Transferencias Internas para Servicios Personales	39,841,018
03	18	4152	00	Transferencias Internas para Materiales y Suministros	1,875,085
03	18	4153	00	Transferencias Internas para Servicios Generales	3,839,017
03	18	4155	00	Transferencias Internas para Bienes Muebles, Inmuebles e Intangibles.	1,637,880
<b>Total Transferencias, Asignaciones, Subsidios y otras Ayudas</b>					<b>179,457,512</b>
<b>Total Dependencia</b>					<b>683,692,750</b>

**SECRETARÍA DE DESARROLLO RURAL**

06	00	1131	00	Sueldo base	58,032,880
06	00	1131	03	Sueldo base (Sueldo excedente)	13,140
06	00	1142	00	Sobresueldos	985,273
06	00	1211	00	Honorarios por servicios personales	1,576,855
06	00	1311	00	Prima quinquenal por años de servicios efectivos prestados	821,286
06	00	1321	00	Prima vacacional y dominical	748,813
06	00	1322	00	Aguinaldo	7,705,320
06	00	1411	00	Cuotas al IMSS por enfermedades y maternidad	2,916,614
06	00	1421	00	Cuotas para la vivienda	1,735,676
06	00	1431	00	Cuotas a pensiones	6,074,860
06	00	1432	00	Cuotas para el Sistema de Ahorro para el Retiro (SAR)	1,116,465
06	00	1442	00	Cuotas para el seguro de gastos médicos	253,461
06	00	1712	00	Ayuda para despena	4,320,692
06	00	1713	00	Ayuda para pasajes	2,822,657
06	00	1715	00	Estímulo por el día del servidor público	2,257,260
<b>Total Servicios Personales</b>					<b>91,381,252</b>
06	00	2111	00	Materiales, útiles y equipos menores de oficina	137,334
06	00	2121	00	Materiales y útiles de impresión y reproducción	75
06	00	2141	00	Materiales, útiles y equipos menores de tecnologías de la información y comunicaciones	246,385
06	00	2151	00	Material impreso e información digital	21,745
06	00	2161	00	Material de limpieza	57,885
06	00	2171	00	Material didáctico	137
06	00	2211	00	Alimentación para servidores públicos estatales	100,483
06	00	2221	00	Alimentación de animales	159,984
06	00	2231	00	Utensilios para el servicio de alimentación	5,399
06	00	2341	00	Combustibles, lubricantes, aditivos, carbón y sus derivados	4,067
06	00	2351	00	Productos químicos, farmacéuticos y de laboratorio	515

UNIDAD PRESUPUESTAL	ORGANISMO	PARTIDA	DESTINO	CONCEPTO PARTIDA	EJERCIDO CONAC
06	00	2371	00	Productos de cuero, piel, plástico y hule	12,299
06	00	2391	00	Otros productos de materia prima	23,149
06	00	2411	00	Productos minerales no metálicos	1,070
06	00	2421	00	Cemento y productos de concreto	469
06	00	2431	00	Cal, yeso y productos de yeso	530
06	00	2441	00	Madera y productos de madera	271
06	00	2451	00	Vidrio y productos de vidrio	129
06	00	2461	00	Material eléctrico y electrónico	18,281
06	00	2471	00	Artículos metálicos para la construcción	3,208
06	00	2481	00	Materiales complementarios	8,292
06	00	2491	00	Otros materiales y artículos de construcción y reparación	9,437
06	00	2521	00	Fertilizantes, pesticidas y otros agroquímicos	42,739
06	00	2531	00	Medicinas y productos farmacéuticos	1,518
06	00	2551	00	Materiales, accesorios y suministros de laboratorio	114
06	00	2611	00	Combustibles	2,535,713
06	00	2612	00	Lubricantes y aditivos	2,560
06	00	2721	00	Prendas de seguridad y protección personal	11,004
06	00	2911	00	Herramientas menores	4,958
06	00	2921	00	Refacciones y accesorios menores de edificios	10,474
06	00	2931	00	Refacciones y accesorios menores de mobiliario y equipo de administración	1,644
06	00	2941	00	Refacciones y accesorios menores de equipo de cómputo y tecnologías de la información	24,118
06	00	2961	00	Refacciones y accesorios menores de equipo de transporte	171,851
06	00	2991	00	Refacciones y accesorios menores otros bienes muebles	118
<b>Total Materiales y Suministros</b>					<b>3,617,955</b>
06	00	3111	00	Servicio de energía eléctrica	2,238,937
06	00	3121	00	Gas	2,301
06	00	3141	00	Telefonía tradicional	593,400
06	00	3151	00	Telefonía celular	1,135,146
06	00	3161	00	Servicios de telecomunicaciones y satelitales	582,540
06	00	3171	00	Servicio de acceso de internet, redes y procesamiento de información	496,100
06	00	3181	00	Servicio postal	7,810
06	00	3182	00	Servicio telegráfico	600
06	00	3221	00	Arrendamiento de edificios y locales	4,661,321
06	00	3231	00	Arrendamiento de mobiliario y equipo	218,617
06	00	3362	00	Impresiones de papelería oficial	17,235

UNIDAD PRESUPUESTAL	ORGANISMO	PARTIDA	DESTINO	CONCEPTO PARTIDA	EJERCIDO CONAC
06	00	3381	00	Servicios de vigilancia	80,000
06	00	3411	00	Servicios financieros y bancarios	30,128
06	00	3451	00	Seguros de bienes patrimoniales	2,644,315
06	00	3511	00	Conservación y mantenimiento menor de inmuebles	10,984
06	00	3521	00	Instalación, reparación y mantenimiento de mobiliario y equipo de administración	14,078
06	00	3531	00	Instalación, reparación y mantenimiento de equipo de computo y tecnologías de la información	98,795
06	00	3551	00	Reparación y mantenimiento de equipo de transporte	865,349
06	00	3571	00	Reparación y mantenimiento de maquinaria y otros equipos	14,624
06	00	3581	00	Servicios de limpieza y manejo de desechos	224,082
06	00	3591	00	Servicios de jardinería y fumigación	2,088
06	00	3611	00	Difusión por radio, televisión y otros medios de mensajes, sobre programas y actividades gubernamentales	24,998
06	00	3711	00	Pasajes aéreos	63,274
06	00	3721	00	Pasajes terrestres	10,512
06	00	3751	00	Viáticos en el país	329,040
06	00	3792	00	Otros servicios de traslado y hospedaje	1,223
06	00	3831	00	Congresos y convenciones	232,624
06	00	3841	00	Exposiciones	150,247
06	00	3921	00	Impuestos y derechos	67,909
<b>Total Servicios Generales</b>					<b>14,818,277</b>
06	00	4246	51	Programas y Conceptos Complementarios (Programa de Compensación Ambiental)	68,340
06	00	4246	52	Programas y Conceptos Complementarios (Apoyo a pescadores de la Laguna de Cajititlán y Presa de Hurtado)	8,707,612
06	00	4251	03	Fideicomisos Públicos para Actividades Productivas del Campo (Fideicomiso Alianza para el Campo (FACEJ))	146,012,500
06	00	4251	04	Fideicomisos Públicos para Actividades Productivas del Campo (Fideicomiso Bosque de la Primavera)	15,000,000
06	00	4251	06	Fideicomisos Públicos para Actividades Productivas del Campo (Fideicomiso para la Gestión Integral de la Cuenca del Río Ayuquila)	4,000,000
06	00	4251	08	Fideicomisos Públicos para Actividades Productivas del Campo (Fideicomiso para la Administración de Programas de Desarrollo Forestal del Estado de Jalisco (FIPRODEFO))	5,000,000
06	00	4312	00	Fomento de Actividades Pesqueras y Acuícolas	5,761,556
06	00	4314	01	Apoyo a la Agricultura (Seguro por siniestros en actividades agropecuarias)	19,781,792
06	00	4314	02	Apoyo a la Agricultura (Programa de Atención a Contingencias Climatológicas (PACC) Aportación Federal)	33,319,594
06	00	4315	00	Comité Estatal para el Fomento y Protección Pecuaria del Estado de Jalisco, S.C.	12,720,000

UNIDAD PRESUPUESTAL	ORGANISMO	PARTIDA	DESTINO	CONCEPTO PARTIDA	EJERCIDO CONAC
06	00	4419	00	Aportación para Erogaciones Contingentes	9,556
06	00	4451	00	Ayudas a Instituciones sin Fines de Lucro	8,666,667
<b>Total Transferencias, Asignaciones, Subsidios y otras Ayudas</b>					<b>259,047,617</b>
06	00	5111	00	Muebles de oficina y estantería	36,174
06	00	5191	00	Otros mobiliarios y equipos de administración	4,844
06	00	5611	00	Maquinaria y equipo agropecuario	240
06	00	5751	00	Peces y acuicultura	85,500
<b>Total Bienes Muebles, Inmuebles e Intangibles</b>					<b>126,758</b>
06	00	6121	00	Infraestructura Rural	85,878,168
06	00	6121	02	Infraestructura Rural (Centro de Valor Agregado)	2,071,352
06	00	6121	06	Infraestructura Rural (Ramo 33)	24,263,969
06	00	6121	07	Infraestructura Rural (Fondo de Apoyo para Infraestructura y Seguridad (Potencialización))	8,304,786
06	00	6121	08	Infraestructura Rural (Fondo de Apoyo para Infraestructura y Seguridad (Potencialización-Crédito))	1,450,540
06	00	6121	09	Infraestructura Rural (Rastro Municipal de bovinos y porcinos en San Miguel Cuyutlán, municipio de Tlajomulco de Zuñiga, Jal.)	2,249,892
06	00	6161	00	Infraestructura de protección, conservación y preservación ecológica	9,650,152
06	00	6162	00	Infraestructura para la construcción y distribución de redes hidroagrícolas	422,646
<b>Total Inversión Pública</b>					<b>134,291,505</b>
<b>Total Dependencia</b>					<b>503,283,363</b>
<b>SECRETARÍA DE DESARROLLO ECONÓMICO</b>					
07	00	1131	00	Sueldo base	36,889,932
07	00	1131	03	Sueldo base (Sueldo excedente)	41,879
07	00	1142	00	Sobresueldos	181,399
07	00	1211	00	Honorarios por servicios personales	3,626,220
07	00	1311	00	Prima quinquenal por años de servicios efectivos prestados	180,033
07	00	1321	00	Prima vacacional y dominical	395,083
07	00	1322	00	Aguinaldo	5,152,068
07	00	1411	00	Cuotas al IMSS por enfermedades y maternidad	1,506,753
07	00	1421	00	Cuotas para la vivienda	1,071,524
07	00	1431	00	Cuotas a pensiones	3,750,328
07	00	1432	00	Cuotas para el Sistema de Ahorro para el Retiro (SAR)	669,487
07	00	1442	00	Cuotas para el seguro de gastos médicos	274,686
07	00	1712	00	Ayuda para despensa	2,280,120
07	00	1713	00	Ayuda para pasajes	1,534,181



UNIDAD PRESUPUESTAL	ORGANISMO	PARTIDA	DESTINO	CONCEPTO PARTIDA	EJERCIDO CONAC
07	00	1715	00	Estímulo por el día del servidor público	792,996
<b>Total Servicios Personales</b>					<b>58,346,690</b>
07	00	2111	00	Materiales, útiles y equipos menores de oficina	89,274
07	00	2121	00	Materiales y útiles de impresión y reproducción	13,478
07	00	2141	00	Materiales, útiles y equipos menores de tecnologías de la información y comunicaciones	91,292
07	00	2151	00	Material impreso e información digital	109,331
07	00	2161	00	Material de limpieza	59,329
07	00	2171	00	Material didáctico	1,500
07	00	2211	00	Alimentación para servidores públicos estatales	96,931
07	00	2231	00	Utensilios para el servicio de alimentación	618
07	00	2431	00	Cal, yeso y productos de yeso	778
07	00	2451	00	Vidrio y productos de vidrio	2,111
07	00	2461	00	Material eléctrico y electrónico	12,499
07	00	2471	00	Artículos metálicos para la construcción	696
07	00	2481	00	Materiales complementarios	7,135
07	00	2531	00	Medicinas y productos farmacéuticos	1,718
07	00	2541	00	Materiales, accesorios y suministros médicos	668
07	00	2551	00	Materiales, accesorios y suministros de laboratorio	103
07	00	2611	00	Combustibles	246,541
07	00	2612	00	Lubricantes y aditivos	135
07	00	2711	00	Vestuario y uniformes	8,287
07	00	2911	00	Herramientas menores	5,402
07	00	2921	00	Refacciones y accesorios menores de edificios	4,067
07	00	2931	00	Refacciones y accesorios menores de mobiliario y equipo de administración	1,300
07	00	2941	00	Refacciones y accesorios menores de equipo de cómputo y tecnologías de la información	4,340
07	00	2961	00	Refacciones y accesorios menores de equipo de transporte	3,296
07	00	2991	00	Refacciones y accesorios menores otros bienes muebles	3
<b>Total Materiales y Suministros</b>					<b>760,830</b>
07	00	3111	00	Servicio de energía eléctrica	734,121
07	00	3141	00	Telefonía tradicional	272,400
07	00	3151	00	Telefonía celular	237,816
07	00	3161	00	Servicios de telecomunicaciones y satelitales	609,843
07	00	3171	00	Servicio de acceso de internet, redes y procesamiento de información	462,700
07	00	3181	00	Servicio postal	37,373
07	00	3221	00	Arrendamiento de edificios y locales	49,290

UNIDAD PRESUPUESTAL	ORGANISMO	PARTIDA	DESTINO	CONCEPTO PARTIDA	EJERCIDO CONAC
07	00	3231	00	Arrendamiento de mobiliario y equipo	116,508
07	00	3311	00	Servicios legales, de contabilidad, auditoría y relacionados	67,164
07	00	3331	00	Servicios de consultoría administrativa e informática	162,400
07	00	3362	00	Impresiones de papelería oficial	25,987
07	00	3363	00	Servicios de impresión, publicaciones y edición de trabajos de gobierno	2,103
07	00	3391	00	Servicios profesionales, científicos y técnicos integrales	40,600
07	00	3451	00	Seguros de bienes patrimoniales	292,971
07	00	3471	00	Fletes y maniobras	174
07	00	3511	00	Conservación y mantenimiento menor de inmuebles	160,829
07	00	3521	00	Instalación, reparación y mantenimiento de mobiliario y equipo de administración	8,699
07	00	3531	00	Instalación, reparación y mantenimiento de equipo de computo y tecnologías de la información	49,932
07	00	3551	00	Reparación y mantenimiento de equipo de transporte	169,312
07	00	3581	00	Servicios de limpieza y manejo de desechos	125,090
07	00	3591	00	Servicios de jardinería y fumigación	3,550
07	00	3611	00	Difusión por radio, televisión y otros medios de mensajes, sobre programas y actividades gubernamentales	233,341
07	00	3631	00	Servicios de creatividad, preproducción y producción de publicidad, excepto internet	575,000
07	00	3641	00	Servicios de revelados de fotografías	597
07	00	3651	00	Servicios de la industria fílmica, del sonido y del video	18,560
07	00	3691	00	Otros servicios de información	15,000
07	00	3711	00	Pasajes aéreos	504,141
07	00	3721	00	Pasajes terrestres	157,847
07	00	3751	00	Viáticos en el país	431,706
07	00	3761	00	Viáticos en el extranjero	295,903
07	00	3791	00	Traslado de personal	3,448
07	00	3792	00	Otros servicios de traslado y hospedaje	14,866
07	00	3821	00	Gastos de orden social	3,571
07	00	3831	00	Congresos y convenciones	1,225,768
07	00	3841	00	Exposiciones	106,694
07	00	3921	00	Impuestos y derechos	11,594
<b>Total Servicios Generales</b>					<b>7,226,897</b>
07	00	4243	00	Procuraduría Federal del Consumidor (PROFECO)	4,125,000
07	00	4246	00	Programas y Conceptos Complementarios	7,198,445
07	00	4331	00	Aportación a la Promoción Económica del Estado	85,727,803
07	00	4331	01	Aportación a la Promoción Económica del Estado (Ciudad Creativa Digital)	20,000,000

UNIDAD PRESUPUESTAL	ORGANISMO	PARTIDA	DESTINO	CONCEPTO PARTIDA	EJERCIDO CONAC
07	00	4331	03	Aportación a la Promoción Económica del Estado (Proyecto piloto para la digitalización de trámites empresariales en el Estado de Jalisco (Aportación Federal))	3,970,160
07	00	4419	00	Aportación para Erogaciones Contingentes	42,668
<b>Total Transferencias, Asignaciones, Subsidios y otras Ayudas</b>					<b>121,064,076</b>
07	00	5111	00	Muebles de oficina y estantería	29,144
<b>Total Bienes Muebles, Inmuebles e Intangibles</b>					<b>29,144</b>
07	01	4151	01	Transferencias Internas para Servicios Personales (Aportación Estatal)	9,982,000
07	01	4154	02	Transferencias Internas para Asignaciones, Subsidios y Otras Ayudas (Inversión y Promoción del Empleo)	30,000,000
07	01	4246	06	Programas y Conceptos Complementarios (Aportación Extraordinaria para la compra de terreno (CEPE))	30,000,000
07	02	4151	00	Transferencias Internas para Servicios Personales	13,640,000
07	02	4152	00	Transferencias Internas para Materiales y Suministros	314,000
07	02	4153	00	Transferencias Internas para Servicios Generales	2,387,000
07	02	4154	00	Transferencias Internas para Asignaciones, Subsidios y Otras Ayudas	177,000
07	02	4155	00	Transferencias Internas para Bienes Muebles, Inmuebles e Intangibles.	120,000
07	03	4151	00	Transferencias Internas para Servicios Personales	10,508,000
07	03	4152	00	Transferencias Internas para Materiales y Suministros	509,000
07	03	4153	00	Transferencias Internas para Servicios Generales	1,256,000
07	03	4155	00	Transferencias Internas para Bienes Muebles, Inmuebles e Intangibles.	159,000
07	04	4151	00	Transferencias Internas para Servicios Personales	6,003,000
07	04	4152	00	Transferencias Internas para Materiales y Suministros	121,000
07	04	4153	00	Transferencias Internas para Servicios Generales	986,000
07	04	4153	01	Transferencias Internas para Servicios Generales (Fomento a la Inversión y al Comercio Exterior del Estado)	902,000
07	04	4154	01	Transferencias Internas para Asignaciones, Subsidios y Otras Ayudas (Fomento a la Inversión y al Comercio Exterior del Estado)	9,499,999
07	04	4155	00	Transferencias Internas para Bienes Muebles, Inmuebles e Intangibles.	21,000
07	05	4151	00	Transferencias Internas para Servicios Personales	5,780,000
07	05	4152	00	Transferencias Internas para Materiales y Suministros	298,000
07	05	4153	00	Transferencias Internas para Servicios Generales	825,996
07	05	4155	00	Transferencias Internas para Bienes Muebles, Inmuebles e Intangibles.	51,000
07	06	4191	00	Fondo Jalisco de Fomento Empresarial (FOJAL)	10,000,000
07	07	4151	00	Transferencias Internas para Servicios Personales	5,804,250

UNIDAD PRESUPUESTAL	ORGANISMO	PARTIDA	DESTINO	CONCEPTO PARTIDA	EJERCIDO CONAC
07	07	4152	00	Transferencias Internas para Materiales y Suministros	255,000
07	07	4153	00	Transferencias Internas para Servicios Generales	969,750
07	07	4246	04	Programas y Conceptos Complementarios (Gasto de Operación del Organismo)	1,000,000
07	08	4441	00	Fondo de Ciencia y Tecnología	57,809,729
07	08	4441	04	Fondo de Ciencia y Tecnología (Red Estatal E-Jalisco (WiMAX))	36,375,004
07	08	4441	05	Fondo de Ciencia y Tecnología (Aportación Federal al Fondo de Ciencia y Tecnología)	15,000,003
<b>Total Transferencias, Asignaciones, Subsidios y otras Ayudas</b>					<b>250,753,731</b>
<b>Total Dependencia</b>					<b>438,181,368</b>
<b>SECRETARÍA DE TURISMO</b>					
08	00	1131	00	Sueldo base	24,806,100
08	00	1131	03	Sueldo base (Sueldo excedente)	11,956
08	00	1142	00	Sobresueldos	1,146,842
08	00	1211	00	Honorarios por servicios personales	58,510
08	00	1311	00	Prima quinquenal por años de servicios efectivos prestados	262,796
08	00	1321	00	Prima vacacional y dominical	297,750
08	00	1322	00	Aguinaldo	3,526,590
08	00	1411	00	Cuotas al IMSS por enfermedades y maternidad	1,216,804
08	00	1421	00	Cuotas para la vivienda	761,137
08	00	1431	00	Cuotas a pensiones	2,663,979
08	00	1432	00	Cuotas para el Sistema de Ahorro para el Retiro (SAR)	483,034
08	00	1442	00	Cuotas para el seguro de gastos médicos	107,244
08	00	1712	00	Ayuda para despensa	1,740,116
08	00	1713	00	Ayuda para pasajes	1,168,898
08	00	1715	00	Estímulo por el día del servidor público	854,577
<b>Total Servicios Personales</b>					<b>39,106,332</b>
08	00	2111	00	Materiales, útiles y equipos menores de oficina	58,904
08	00	2121	00	Materiales y útiles de impresión y reproducción	2,700
08	00	2141	00	Materiales, útiles y equipos menores de tecnologías de la información y comunicaciones	76,704
08	00	2151	00	Material impreso e información digital	781,785
08	00	2161	00	Material de limpieza	30,067
08	00	2171	00	Material didáctico	2,735
08	00	2211	00	Alimentación para servidores públicos estatales	51,189
08	00	2461	00	Material eléctrico y electrónico	7,501
08	00	2481	00	Materiales complementarios	1,909
08	00	2491	00	Otros materiales y artículos de construcción y reparación	4,178

UNIDAD PRESUPUESTAL	ORGANISMO	PARTIDA	DESTINO	CONCEPTO PARTIDA	EJERCIDO CONAC
08	00	2521	00	Fertilizantes, pesticidas y otros agroquímicos	131
08	00	2611	00	Combustibles	406,163
08	00	2612	00	Lubricantes y aditivos	3,175
08	00	2711	00	Vestuario y uniformes	26,419
08	00	2911	00	Herramientas menores	12,087
08	00	2941	00	Refacciones y accesorios menores de equipo de cómputo y tecnologías de la información	6,037
08	00	2961	00	Refacciones y accesorios menores de equipo de transporte	5,686
<b>Total Materiales y Suministros</b>					<b>1,477,368</b>
08	00	3111	00	Servicio de energía eléctrica	336,737
08	00	3141	00	Telefonía tradicional	310,600
08	00	3151	00	Telefonía celular	77,012
08	00	3161	00	Servicios de telecomunicaciones y satelitales	255,300
08	00	3171	00	Servicio de acceso de internet, redes y procesamiento de información	99,300
08	00	3181	00	Servicio postal	38,004
08	00	3221	00	Arrendamiento de edificios y locales	531,503
08	00	3231	00	Arrendamiento de mobiliario y equipo	83,470
08	00	3251	00	Arrendamiento de vehículos	8,700
08	00	3342	00	Capacitación especializada	99,800
08	00	3362	00	Impresiones de papelería oficial	17,051
08	00	3363	00	Servicios de impresión, publicaciones y edición de trabajos de gobierno	19,852
08	00	3411	00	Servicios financieros y bancarios	8,150
08	00	3451	00	Seguros de bienes patrimoniales	234,207
08	00	3511	00	Conservación y mantenimiento menor de inmuebles	157,661
08	00	3521	00	Instalación, reparación y mantenimiento de mobiliario y equipo de administración	21,728
08	00	3531	00	Instalación, reparación y mantenimiento de equipo de cómputo y tecnologías de la información	60,890
08	00	3551	00	Reparación y mantenimiento de equipo de transporte	294,527
08	00	3581	00	Servicios de limpieza y manejo de desechos	22,084
08	00	3591	00	Servicios de jardinería y fumigación	11,136
08	00	3611	00	Difusión por radio, televisión y otros medios de mensajes, sobre programas y actividades gubernamentales	26,874,010
08	00	3711	00	Pasajes aéreos	471,712
08	00	3721	00	Pasajes terrestres	199,480
08	00	3751	00	Viáticos en el país	617,764
08	00	3761	00	Viáticos en el extranjero	240,126
08	00	3791	00	Traslado de personal	40,635

UNIDAD PRESUPUESTAL	ORGANISMO	PARTIDA	DESTINO	CONCEPTO PARTIDA	EJERCIDO CONAC
08	00	3792	00	Otros servicios de traslado y hospedaje	4,983
08	00	3811	00	Gastos de ceremonial	4,191
08	00	3831	00	Congresos y convenciones	2,290,710
08	00	3841	00	Exposiciones	74,936
08	00	3921	00	Impuestos y derechos	27,649
<b>Total Servicios Generales</b>					<b>33,533,908</b>
08	00	4332	00	Aportación a la Promoción Turística del Estado	22,053,326
08	00	4419	00	Aportación para Erogaciones Contingentes	23,555
08	00	4451	02	Ayudas a Instituciones sin Fines de Lucro (Fundación de Arquitectura Tapatía Luis Barragán, A.C.)	503,000
<b>Total Transferencias, Asignaciones, Subsidios y otras Ayudas</b>					<b>22,579,881</b>
08	00	5111	00	Muebles de oficina y estantería	20,775
08	00	5151	00	Equipo de computo y de tecnología de la información	9,670
08	00	5191	00	Otros mobiliarios y equipos de administración	4,189
<b>Total Bienes Muebles, Inmuebles e Intangibles</b>					<b>34,634</b>
08	00	6127	00	Infraestructura Turística	1,155,590
08	00	6127	07	Infraestructura Turística (Renovación de Imagen Urbana, que incluye banquetas, superficie de rodamiento e infraestructura hidráulica de la Calle Morelos, en el Centro Histórico de Puerto Vallarta)	1,472,980
08	00	6127	08	Infraestructura Turística (VII Etapa Rescate del Centro Histórico y Zonas de Influencia en Puerto Vallarta)	1,500,000
08	00	6127	09	Infraestructura Turística (II Etapa del Programa San Sebastian del Oeste Pueblo Mágico)	1,705,465
08	00	6127	10	Infraestructura Turística (XI Etapa del Programa Tapalpa Pueblo Mágico)	1,176,613
08	00	6127	11	Infraestructura Turística (XI Etapa del Programa Tequila Pueblo Mágico)	1,048,810
08	00	6127	12	Infraestructura Turística (VIII Etapa del Programa Mazamitla Pueblo Mágico)	1,200,478
08	00	6127	13	Infraestructura Turística (II Etapa de Rehabilitación de Imagen Urbana del Centro Histórico de Lagos de Moreno)	2,401,217
08	00	6127	14	Infraestructura Turística (Malecón Ecoturístico de Chapala (Renovación de Imagen Urbana de Banquetas Av. Ramón Corona))	896,382
08	00	6127	15	Infraestructura Turística (II Etapa de Rehabilitación de Imagen Urbana del Corredor Turístico Melaque-Barra de Navidad y acceso público a playas de Cihuatlán)	3,684,320
08	00	6127	16	Infraestructura Turística (I Etapa de Rehabilitación de Imagen Urbana de Calles Morelos y Buen Viaje, en San Juan de los Lagos)	1,140,627
08	00	6127	17	Infraestructura Turística (Programa Integral de Capacitación y Competitividad Turística)	1,000,000

UNIDAD PRESUPUESTAL	ORGANISMO	PARTIDA	DESTINO	CONCEPTO PARTIDA	EJERCIDO CONAC
08	00	6127	18	Infraestructura Turística (Señalización Turística en Zona Metropolitana de Guadalajara)	10,917,330
08	00	6127	19	Infraestructura Turística (Diagnóstico sobre competitividad y sustentabilidad del Municipio de Guadalajara)	1,000,000
08	00	6127	20	Infraestructura Turística (Diagnóstico sobre competitividad y sustentabilidad del Municipio de San Juan de los Lagos)	1,000,000
08	00	6127	21	Infraestructura Turística (Diagnóstico sobre competitividad y sustentabilidad del Municipio de Puerto Vallarta)	1,000,000
08	00	6127	22	Infraestructura Turística (Diagnóstico sobre competitividad y sustentabilidad del Municipio de Tapalpa)	200,000
08	00	6127	23	Infraestructura Turística (Diagnóstico sobre competitividad y sustentabilidad del Municipio de Mazamitla)	200,000
08	00	6127	24	Infraestructura Turística (Diagnóstico sobre competitividad y sustentabilidad del Municipio de Tequila)	200,000
08	00	6127	25	Infraestructura Turística (Diagnóstico sobre competitividad y sustentabilidad del Municipio de San Sebastián del Oeste)	200,000
08	00	6127	26	Infraestructura Turística (Diagnóstico sobre competitividad y sustentabilidad del Municipio de Lagos de Moreno)	200,000

**Total Inversión Pública****33,299,811****Total Dependencia****130,031,935****SECRETARÍA DE EDUCACIÓN**

09	00	1131	00	Sueldo base	3,016,971,976
09	00	1131	01	Sueldo base (Ramo 33)	8,868,365,127
09	00	1131	02	Sueldo base (Aportación Federal Extraordinaria)	175,000,000
09	00	1142	00	Sobresueldos	809,941,180
09	00	1142	01	Sobresueldos (Ramo 33)	1,594,230,654
09	00	1211	00	Honorarios por servicios personales	1,439,734
09	00	1211	13	Honorarios por servicios personales (Programa Nacional de Inglés en Educación Básica (PNIEB 2013))	7,475,854
09	00	1221	00	Salarios al personal eventual	15,161,876
09	00	1221	01	Salarios al personal eventual (Ramo 33)	6,191,760
09	00	1232	00	Gratificados	1,575,908
09	00	1232	39	Gratificados (Programa de Educación Básica para Niños y Niñas de Familias Jornaleras Agrícolas Migrantes (PRONIM 2013))	1,667,873
09	00	1311	00	Prima quinquenal por años de servicios efectivos prestados	60,518,722
09	00	1311	01	Prima quinquenal por años de servicios efectivos prestados (Ramo 33)	95,221,995
09	00	1321	00	Prima vacacional y dominical	137,185,698
09	00	1321	01	Prima vacacional y dominical (Ramo 33)	248,398,014
09	00	1322	00	Aguinaldo	705,037,458
09	00	1322	01	Aguinaldo (Ramo 33)	1,083,780,492



UNIDAD PRESUPUESTAL	ORGANISMO	PARTIDA	DESTINO	CONCEPTO PARTIDA	EJERCIDO CONAC
09	00	1331	00	Asignación específica para personal docente	248,593
09	00	1331	01	Asignación específica para personal docente (Ramo 33)	1,191,817
09	00	1341	00	Compensaciones a sustitutos de profesores en estado grávido y personal docente con licenciatura prejubilaria	20,665,844
09	00	1341	01	Compensaciones a sustitutos de profesores en estado grávido y personal docente con licenciatura prejubilaria (Ramo 33)	33,612,221
09	00	1342	00	Compensaciones a directores de preescolar, primaria y secundaria; inspectores, prefectos y F.C.	92,746,652
09	00	1342	01	Compensaciones a directores de preescolar, primaria y secundaria; inspectores, prefectos y F.C. (Ramo 33)	96,157,622
09	00	1343	00	Compensaciones para material didáctico	38,430,881
09	00	1343	01	Compensaciones para material didáctico (Ramo 33)	71,067,220
09	00	1344	00	Compensaciones por titulación a nivel licenciatura T-3, Ma y Do	1,403,859
09	00	1344	01	Compensaciones por titulación a nivel licenciatura T-3, Ma y Do (Ramo 33)	1,913,386
09	00	1345	00	Compensaciones adicionales	11,345,386
09	00	1345	06	Compensaciones adicionales (Programa Escuela Siempre Abierta 2013)	2,100,938
09	00	1345	08	Compensaciones adicionales (Programa de Escuelas de Tiempo Completo 2013)	35,881,101
09	00	1345	14	Compensaciones adicionales (Programa para el Fortalecimiento del Servicio de la Educación Telesecundaria (PEFT 2013))	610,000
09	00	1345	40	Compensaciones adicionales (Programa asesor técnico pedagógico y para la atención educativa a la diversidad social lingüística y cultural (ATP INDÍGENA) 2013)	179,700
09	00	1347	00	Compensaciones por nómina	7,707,821
09	00	1347	01	Compensaciones por nómina (Ramo 33)	8,221,160
09	00	1411	00	Cuotas al IMSS por enfermedades y maternidad	241,715,928
09	00	1411	01	Cuotas al IMSS por enfermedades y maternidad (Ramo 33)	30,144,324
09	00	1413	01	Cuotas al ISSSTE (Ramo 33)	789,837,164
09	00	1413	02	Cuotas al ISSSTE (FAEB 2012)	210,554
09	00	1421	00	Cuotas para la vivienda	60,512,402
09	00	1421	01	Cuotas para la vivienda (Ramo 33)	326,960,182
09	00	1421	02	Cuotas para la vivienda (FAEB 2012)	332,031
09	00	1431	00	Cuotas a pensiones	176,329,045
09	00	1431	01	Cuotas a pensiones (Ramo 33)	80,120,924
09	00	1432	00	Cuotas para el Sistema de Ahorro para el Retiro (SAR)	53,148,007
09	00	1432	01	Cuotas para el Sistema de Ahorro para el Retiro (SAR) (Ramo 33)	138,304,631
09	00	1432	02	Cuotas para el Sistema de Ahorro para el Retiro (SAR) (FAEB 2012)	132,632
09	00	1442	00	Cuotas para el seguro de gastos médicos	327,619

UNIDAD PRESUPUESTAL	ORGANISMO	PARTIDA	DESTINO	CONCEPTO PARTIDA	EJERCIDO CONAC
09	00	1523	00	Laudos, liquidaciones, indemnizaciones por sueldos y salarios caídos	604,535
09	00	1523	01	Laudos, liquidaciones, indemnizaciones por sueldos y salarios caídos (Ramo 33)	595,287
09	00	1531	00	Fondo de retiro	264,728,300
09	00	1531	01	Fondo de retiro (Ramo 33)	1,017,923
09	00	1541	00	Previsión social múltiple para personal de educación y salud	55,714,068
09	00	1541	01	Previsión social múltiple para personal de educación y salud (Ramo 33)	100,188,922
09	00	1542	00	Gratificaciones genéricas	599,888,896
09	00	1542	01	Gratificaciones genéricas (Ramo 33)	501,150,688
09	00	1543	00	Estímulos al personal	218,071
09	00	1543	01	Estímulos al personal (Ramo 33)	40,522,750
09	00	1544	00	Homologación	116,588,757
09	00	1544	01	Homologación (Ramo 33)	24,229,208
09	00	1545	00	Ayuda para actividades de organización y supervisión	251,782,486
09	00	1545	01	Ayuda para actividades de organización y supervisión (Ramo 33)	317,126,356
09	00	1546	00	Asignación docente	197,732,856
09	00	1546	01	Asignación docente (Ramo 33)	265,141,448
09	00	1547	00	Servicios cocurriculares	297,387,400
09	00	1547	01	Servicios cocurriculares (Ramo 33)	574,661,196
09	00	1611	00	Impacto al salario en el transcurso del año	418,931,926
09	00	1611	01	Impacto al salario en el transcurso del año (Ramo 33)	61,885,047
09	00	1611	14	Impacto al salario en el transcurso del año (Programa de Fortalecimiento a la Telesecundaria)	150,000
09	00	1611	19	Impacto al salario en el transcurso del año (Programa Escuela Siempre Abierta 2012)	18,000
09	00	1611	20	Impacto al salario en el transcurso del año (Programa de Estimulos a la Calidad Docente 2012)	52,379,283
09	00	1611	22	Impacto al salario en el transcurso del año (Programa de Escuelas de Tiempo Completo 2012)	10,618,233
09	00	1712	00	Ayuda para despensa	60,180,511
09	00	1712	01	Ayuda para despensa (Ramo 33)	106,434,182
09	00	1713	00	Ayuda para pasajes	1,456,271
09	00	1713	01	Ayuda para pasajes (Ramo 33)	2,771,542
09	00	1714	00	Ayuda para actividades de esparcimiento	6,104,884
09	00	1714	01	Ayuda para actividades de esparcimiento (Ramo 33)	7,542,930
09	00	1715	00	Estímulo por el día del servidor público	2,781,005
09	00	1716	00	Estímulos de antigüedad	38,706,858

UNIDAD PRESUPUESTAL	ORGANISMO	PARTIDA	DESTINO	CONCEPTO PARTIDA	EJERCIDO CONAC
09	00	1716	01	Estímulos de antigüedad (Ramo 33)	72,022,342
09	00	1718	00	Gratificaciones	5,281,768
09	00	1719	00	Otros estímulos	66,175,662
09	00	1719	01	Otros estímulos (Ramo 33)	60,663,909
<b>Total Servicios Personales</b>					<b>23,733,107,464</b>
09	00	2111	01	Materiales, útiles y equipos menores de oficina (Ramo 33)	2,584,013
09	00	2111	06	Materiales, útiles y equipos menores de oficina (Programa Escuela Siempre Abierta 2013)	83,261
09	00	2111	08	Materiales, útiles y equipos menores de oficina (Programa Escuelas de Tiempo Completo 2013)	94,000
09	00	2111	13	Materiales, útiles y equipos menores de oficina (Programa Nacional de Inglés en Educación Básica (PNIEB 2013))	20,000
09	00	2111	23	Materiales, útiles y equipos menores de oficina (Programa Nacional de Lectura (PNL) 2013)	73,315
09	00	2111	39	Materiales, útiles y equipos menores de oficina (Programa de Educación Básica para Niños y Niñas de Familias Jornaleras Agrícolas Migrantes (PRONIM 2013))	115,000
09	00	2111	41	Materiales, útiles y equipos menores de oficina (Programa del sistema nacional de formación continua y superación profesional de maestros de educación básica en servicio (PNFCYSPMEBS 2013))	558,311
09	00	2111	44	Materiales, útiles y equipos menores de oficina (Programa de capacitación al magisterio para prevenir la violencia hacia las mujeres (PROVIOLEM) 2013)	15,000
09	00	2111	47	Materiales, útiles y equipos menores de oficina (Programa de la Reforma Curricular en Educación Básica 2013)	1,139,986
09	00	2121	01	Materiales y útiles de impresión y reproducción (Ramo 33)	96,944
09	00	2121	06	Materiales y útiles de impresión y reproducción (Programa Escuela Siempre Abierta 2013)	23,624
09	00	2121	13	Materiales y útiles de impresión y reproducción (Programa Nacional de Inglés en Educación Básica (PNIEB 2013))	20,000
09	00	2121	41	Materiales y útiles de impresión y reproducción (Programa del sistema nacional de formación continua y superación profesional de maestros de educación básica en servicio (PNFCYSPMEBS 2013))	360,000
09	00	2121	47	Materiales y útiles de impresión y reproducción (Programa de la Reforma Curricular en Educación Básica 2013)	596,240
09	00	2131	01	Material estadístico y geográfico (Ramo 33)	2,346
09	00	2141	01	Materiales, útiles y equipos menores de tecnologías de la información y comunicaciones (Ramo 33)	978,337
09	00	2141	06	Materiales, útiles y equipos menores de tecnologías de la información y comunicaciones (Programa Escuela Siempre Abierta 2013)	31,561
09	00	2141	13	Materiales, útiles y equipos menores de tecnologías de la información y comunicaciones (Programa Nacional de Inglés en Educación Básica (PNIEB 2013))	12,000

UNIDAD PRESUPUESTAL	ORGANISMO	PARTIDA	DESTINO	CONCEPTO PARTIDA	EJERCIDO CONAC
09	00	2141	23	Materiales, útiles y equipos menores de tecnologías de la información y comunicaciones (Programa Nacional de Lectura (PNL) 2013)	13,160
09	00	2141	39	Materiales, útiles y equipos menores de tecnologías de la información y comunicaciones (Programa de Educación Básica para Niños y Niñas de Familias Jornaleras Agrícolas Migrantes (PRONIM 2013))	25,250
09	00	2141	41	Materiales, útiles y equipos menores de tecnologías de la información y comunicaciones (Programa del sistema nacional de formación continua y superación profesional de maestros de educación básica en servicio (PNFCYSPMEBS 2013))	60,000
09	00	2141	44	Materiales, útiles y equipos menores de tecnologías de la información y comunicaciones (Programa de capacitación al magisterio para prevenir la violencia hacia las mujeres (PROVIOLEM) 2013)	90,000
09	00	2141	47	Materiales, útiles y equipos menores de tecnologías de la información y comunicaciones (Programa de la Reforma Curricular en Educación Básica 2013)	99,861
09	00	2151	01	Material impreso e información digital (Ramo 33)	56,212
09	00	2151	14	Material impreso e información digital (Programa para el Fortalecimiento del Servicio de la Educación Telesecundaria (PEFT 2013))	35,000
09	00	2151	23	Material impreso e información digital (Programa Nacional de Lectura (PNL) 2013)	199,395
09	00	2151	40	Material impreso e información digital (Programa asesor técnico pedagógico y para la atención educativa a la diversidad social lingüística y cultural (ATP INDÍGENA) 2013)	118,397
09	00	2151	41	Material impreso e información digital (Programa del sistema nacional de formación continua y superación profesional de maestros de educación básica en servicio (PNFCYSPMEBS 2013))	10,000
09	00	2151	43	Material impreso e información digital (Programa de becas de apoyo a la educación básica de madres jóvenes y madres embarazadas (PROMAJOVEN) 2013)	75,552
09	00	2151	44	Material impreso e información digital (Programa de capacitación al magisterio para prevenir la violencia hacia las mujeres (PROVIOLEM) 2013)	160,000
09	00	2151	46	Material impreso e información digital (Programa de Fortalecimiento de la Educación Especial y de la Integración Educativa (PFEEIE) 2013)	197,300
09	00	2151	48	Material impreso e información digital (Fortalecimiento de Actividades de la Educación Indígena 2013)	284,246
09	00	2161	01	Material de limpieza (Ramo 33)	1,774,272
09	00	2161	41	Material de limpieza (Programa del sistema nacional de formación continua y superación profesional de maestros de educación básica en servicio (PNFCYSPMEBS) 2013)	80,000
09	00	2171	00	Material didáctico	27,304,676
09	00	2171	01	Material didáctico (Ramo 33)	31,443,398
09	00	2171	05	Material didáctico (FAEB 2007)	88,795,000

UNIDAD PRESUPUESTAL	ORGANISMO	PARTIDA	DESTINO	CONCEPTO PARTIDA	EJERCIDO CONAC
09	00	2171	06	Material didáctico (Programa Escuela Siempre Abierta 2013)	2,571,338
09	00	2171	08	Material didáctico (Programa Escuelas de Tiempo Completo 2013)	10,308,000
09	00	2171	39	Material didáctico (Programa de Educación Básica para Niños y Niñas de Familias Jornaleras Agrícolas Migrantes (PRONIM 2013))	1,133,398
09	00	2171	41	Material didáctico (Programa del sistema nacional de formación continua y superación profesional de maestros de educación básica en servicio (PNFCYSPMEBS 2013))	35,000
09	00	2171	44	Material didáctico (Programa de capacitación al magisterio para prevenir la violencia hacia las mujeres (PROVIOLEM) 2013)	40,000
09	00	2171	46	Material didáctico (Programa de Fortalecimiento de la Educación Especial y de la Integración Educativa (PFEEIE) 2013)	683,470
09	00	2211	01	Alimentación para servidores públicos estatales (Ramo 33)	2,123,839
09	00	2211	06	Alimentación para servidores públicos estatales (Programa Escuela Siempre Abierta 2013)	20,122
09	00	2211	08	Alimentación para servidores públicos estatales (Programa Escuelas de Tiempo Completo 2013)	178,000
09	00	2211	39	Alimentación para servidores públicos estatales (Programa de Educación Básica para Niños y Niñas de Familias Jornaleras Agrícolas Migrantes (PRONIM 2013))	20,000
09	00	2211	41	Alimentación para servidores públicos estatales (Programa del sistema nacional de formación continua y superación profesional de maestros de educación básica en servicio (PNFCYSPMEBS) 2013)	3,679,481
09	00	2211	42	Alimentación para servidores públicos estatales (Programa de escuela segura (PES) 2013)	25,000
09	00	2211	44	Alimentación para servidores públicos estatales (Programa de capacitación al magisterio para prevenir la violencia hacia las mujeres (PROVIOLEM) 2013)	212,350
09	00	2211	46	Alimentación para servidores públicos estatales (Programa de Fortalecimiento de la Educación Especial y de la Integración Educativa (PFEEIE) 2013)	691,000
09	00	2212	01	Alimentación para internos (Ramo 33)	12,727,096
09	00	2212	08	Alimentación para internos (Programa Escuelas de Tiempo Completo 2013)	23,269,772
09	00	2231	01	Utensilios para el servicio de alimentación (Ramo 33)	96,535
09	00	2231	39	Utensilios para el servicio de alimentación (Programa de Educación Básica para Niños y Niñas de Familias Jornaleras Agrícolas Migrantes (PRONIM 2013))	1,000
09	00	2231	47	Utensilios para el servicio de alimentación (Programa de la Reforma Curricular en Educación Básica 2013)	39,417
09	00	2311	01	Productos alimenticios, agropecuarios y forestales (Ramo 33)	1,829
09	00	2411	01	Productos minerales no metálicos (Ramo 33)	54,438
09	00	2411	39	Productos minerales no metálicos (Programa de Educación Básica para Niños y Niñas de Familias Jornaleras Agrícolas Migrantes (PRONIM 2013))	30,000

UNIDAD PRESUPUESTAL	ORGANISMO	PARTIDA	DESTINO	CONCEPTO PARTIDA	EJERCIDO CONAC
09	00	2421	01	Cemento y productos de concreto (Ramo 33)	21,467
09	00	2431	01	Cal, yeso y productos de yeso (Ramo 33)	17,138
09	00	2441	01	Madera y productos de madera (Ramo 33)	37,412
09	00	2451	01	Vidrio y productos de vidrio (Ramo 33)	44,711
09	00	2461	01	Material eléctrico y electrónico (Ramo 33)	674,306
09	00	2461	39	Material eléctrico y electrónico (Programa de Educación Básica para Niños y Niñas de Familias Jornaleras Agrícolas Migrantes (PRONIM 2013))	30,000
09	00	2461	41	Material eléctrico y electrónico (Programa del sistema nacional de formación continua y superación profesional de maestros de educación básica en servicio (PNFCYSPMEBS 2013))	15,000
09	00	2471	01	Artículos metálicos para la construcción (Ramo 33)	96,839
09	00	2471	39	Artículos metálicos para la construcción (Programa de Educación Básica para Niños y Niñas de Familias Jornaleras Agrícolas Migrantes (PRONIM 2013))	37,873
09	00	2481	01	Materiales complementarios (Ramo 33)	146,389
09	00	2491	01	Otros materiales y artículos de construcción y reparación (Ramo 33)	359,540
09	00	2491	39	Otros materiales y artículos de construcción y reparación (Programa de Educación Básica para Niños y Niñas de Familias Jornaleras Agrícolas Migrantes (PRONIM 2013))	17,000
09	00	2491	41	Otros materiales y artículos de construcción y reparación (Programa del sistema nacional de formación continua y superación profesional de maestros de educación básica en servicio (PNFCYSPMEBS 2013))	15,000
09	00	2521	01	Fertilizantes, pesticidas y otros agroquímicos (Ramo 33)	26,491
09	00	2531	01	Medicinas y productos farmacéuticos (Ramo 33)	2,010,603
09	00	2531	39	Medicinas y productos farmacéuticos (Programa de Educación Básica para Niños y Niñas de Familias Jornaleras Agrícolas Migrantes (PRONIM 2013))	1,000
09	00	2541	01	Materiales, accesorios y suministros médicos (Ramo 33)	31,237
09	00	2551	01	Materiales, accesorios y suministros de laboratorio (Ramo 33)	8,432
09	00	2611	01	Combustibles (Ramo 33)	5,445,488
09	00	2611	13	Combustibles (Programa Nacional de Inglés en Educación Básica (PNIEB 2013))	15,000
09	00	2611	23	Combustibles (Programa Nacional de Lectura (PNL) 2013)	32,880
09	00	2611	39	Combustibles (Programa de Educación Básica para Niños y Niñas de Familias Jornaleras Agrícolas Migrantes (PRONIM 2013))	40,000
09	00	2611	42	Combustibles (Programa de escuela segura (PES) 2013)	90,836
09	00	2611	43	Combustibles (Programa de becas de apoyo a la educación básica de madres jóvenes y madres embarazadas (PROMAJOVEN) 2013)	10,914
09	00	2612	01	Lubricantes y aditivos (Ramo 33)	92,065
09	00	2711	01	Vestuario y uniformes (Ramo 33)	240,864

UNIDAD PRESUPUESTAL	ORGANISMO	PARTIDA	DESTINO	CONCEPTO PARTIDA	EJERCIDO CONAC
09	00	2711	06	Vestuario y uniformes (Programa Escuela Siempre Abierta 2013)	6,368
09	00	2711	08	Vestuario y uniformes (Programa Escuelas de Tiempo Completo 2013)	45,000
09	00	2711	39	Vestuario y uniformes (Programa de Educación Básica para Niños y Niñas de Familias Jornaleras Agrícolas Migrantes (PRONIM 2013))	70,000
09	00	2711	41	Vestuario y uniformes (Programa del sistema nacional de formación continua y superación profesional de maestros de educación básica en servicio (PNFCYSPMEBS) 2013)	50,000
09	00	2721	01	Prendas de seguridad y protección personal (Ramo 33)	89,402
09	00	2721	42	Prendas de seguridad y protección personal (Programa de escuela segura (PES) 2013)	188,720
09	00	2731	01	Artículos deportivos (Ramo 33)	16,356
09	00	2731	39	Artículos deportivos (Programa de Educación Básica para Niños y Niñas de Familias Jornaleras Agrícolas Migrantes (PRONIM 2013))	28,100
09	00	2731	42	Artículos deportivos (Programa de escuela segura (PES) 2013)	100,000
09	00	2741	01	Productos textiles (Ramo 33)	3,890
09	00	2751	01	Blancos (Ramo 33)	18,734
09	00	2911	01	Herramientas menores (Ramo 33)	252,047
09	00	2921	01	Refacciones y accesorios menores de edificios (Ramo 33)	70,541
09	00	2931	01	Refacciones y accesorios menores de mobiliario y equipo de administración (Ramo 33)	26,794
09	00	2941	01	Refacciones y accesorios menores de equipo de cómputo y tecnologías de la información (Ramo 33)	194,166
09	00	2941	41	Refacciones y accesorios menores de equipo de cómputo y tecnologías de la información (Programa del sistema nacional de formación continua y superación profesional de maestros de educación básica en servicio (PNFCYSPMEBS) 2013))	41,600
09	00	2951	01	Refacciones y accesorios menores de equipo e instrumental médico y de laboratorio (Ramo 33)	4,751
09	00	2961	01	Refacciones y accesorios menores de equipo de transporte (Ramo 33)	568,468
09	00	2961	39	Refacciones y accesorios menores de equipo de transporte (Programa de Educación Básica para Niños y Niñas de Familias Jornaleras Agrícolas Migrantes (PRONIM 2013))	27,000
09	00	2991	01	Refacciones y accesorios menores otros bienes muebles (Ramo 33)	12,746
<b>Total Materiales y Suministros</b>					<b>226,939,911</b>
09	00	3111	01	Servicio de energía eléctrica (Ramo 33)	151,422,760
09	00	3111	02	Servicio de energía eléctrica (FAEB 2012)	14,591,581
09	00	3121	01	Gas (Ramo 33)	504,349
09	00	3131	01	Servicio de agua potable (Ramo 33)	26,309,658
09	00	3141	01	Telefonía tradicional (Ramo 33)	4,166,570

UNIDAD PRESUPUESTAL	ORGANISMO	PARTIDA	DESTINO	CONCEPTO PARTIDA	EJERCIDO CONAC
09	00	3151	01	Telefonía celular (Ramo 33)	1,614,806
09	00	3161	01	Servicios de telecomunicaciones y satelitales (Ramo 33)	13,456,940
09	00	3171	01	Servicio de acceso de internet, redes y procesamiento de información (Ramo 33)	6,486,971
09	00	3171	39	Servicio de acceso de internet, redes y procesamiento de información (Programa de Educación Básica para Niños y Niñas de Familias Jornaleras Agrícolas Migrantes (PRONIM 2013))	90,000
09	00	3171	47	Servicio de acceso de internet, redes y procesamiento de información (Programa de la Reforma Curricular en Educación Básica 2013)	165,360
09	00	3181	01	Servicio postal (Ramo 33)	251,811
09	00	3221	01	Arrendamiento de edificios y locales (Ramo 33)	21,340,759
09	00	3231	01	Arrendamiento de mobiliario y equipo (Ramo 33)	1,695,485
09	00	3231	06	Arrendamiento de mobiliario y equipo (Programa Escuela Siempre Abierta 2013)	3,990
09	00	3251	01	Arrendamiento de vehículos (Ramo 33)	1,254,863
09	00	3251	13	Arrendamiento de vehículos (Programa Nacional de Inglés en Educación Básica (PNIEB 2013))	40,000
09	00	3251	39	Arrendamiento de vehículos (Programa de Educación Básica para Niños y Niñas de Familias Jornaleras Agrícolas Migrantes (PRONIM 2013))	24,540
09	00	3311	00	Servicios legales, de contabilidad, auditoría y relacionados	26,390
09	00	3311	01	Servicios legales, de contabilidad, auditoría y relacionados (Ramo 33)	9,755
09	00	3331	01	Servicios de consultoría administrativa e informática (Ramo 33)	11,716
09	00	3342	00	Capacitación especializada	29,825
09	00	3342	01	Capacitación especializada (Ramo 33)	163,534
09	00	3342	08	Capacitación especializada (Programa Escuelas de Tiempo Completo 2013)	7,378,500
09	00	3342	13	Capacitación especializada (Programa Nacional de Inglés en Educación Básica (PNIEB 2013))	623,460
09	00	3342	23	Capacitación especializada (Programa Nacional de Lectura (PNL) 2013)	45,000
09	00	3342	41	Capacitación especializada (Programa del sistema nacional de formación continua y superación profesional de maestros de educación básica en servicio (PNFCYSPMEBS 2013))	2,460,361
09	00	3342	42	Capacitación especializada (Programa de escuela segura (PES) 2013)	400,000
09	00	3342	44	Capacitación especializada (Programa de capacitación al magisterio para prevenir la violencia hacia las mujeres (PROVIOLEM) 2013)	576,000
09	00	3351	40	Servicios de investigación científica y desarrollo (Programa asesor técnico pedagógico y para la atención educativa a la diversidad social lingüística y cultural (ATP INDÍGENA) 2013)	229,829
09	00	3351	48	Servicios de investigación científica y desarrollo (Fortalecimiento de Actividades de la Educación Indígena 2013)	142,123



UNIDAD PRESUPUESTAL	ORGANISMO	PARTIDA	DESTINO	CONCEPTO PARTIDA	EJERCIDO CONAC
09	00	3362	01	Impresiones de papelería oficial (Ramo 33)	435,084
09	00	3362	08	Impresiones de papelería oficial (Programa Escuelas de Tiempo Completo 2013)	40,000
09	00	3363	01	Servicios de impresión, publicaciones y edición de trabajos de gobierno (Ramo 33)	324,460
09	00	3363	06	Servicios de impresión, publicaciones y edición de trabajos de gobierno (Programa Escuela Siempre Abierta 2013)	101,772
09	00	3363	14	Servicios de impresión, publicaciones y edición de trabajos de gobierno (Programa para el Fortalecimiento del Servicio de la Educación Telesecundaria (PEFT 2013))	13,000
09	00	3363	41	Servicios de impresión, publicaciones y edición de trabajos de gobierno (Programa del sistema nacional de formación continua y superación profesional de maestros de educación básica en servicio (PNFCYSPMEBS 2013))	1,538,165
09	00	3363	42	Servicios de impresión, publicaciones y edición de trabajos de gobierno (Programa de escuela segura (PES) 2013)	1,543,000
09	00	3363	44	Servicios de impresión, publicaciones y edición de trabajos de gobierno (Programa de capacitación al magisterio para prevenir la violencia hacia las mujeres (PROVIOLEM) 2013)	32,412
09	00	3363	47	Servicios de impresión, publicaciones y edición de trabajos de gobierno (Programa de la Reforma Curricular en Educación Básica 2013)	125,280
09	00	3381	01	Servicios de vigilancia (Ramo 33)	5,608,281
09	00	3391	00	Servicios profesionales, científicos y técnicos integrales	13,704,442
09	00	3451	01	Seguros de bienes patrimoniales (Ramo 33)	2,688,244
09	00	3451	39	Seguros de bienes patrimoniales (Programa de Educación Básica para Niños y Niñas de Familias Jornaleras Agrícolas Migrantes (PRONIM 2013))	20,000
09	00	3471	01	Fletes y maniobras (Ramo 33)	340,174
09	00	3471	41	Fletes y maniobras (Programa del sistema nacional de formación continua y superación profesional de maestros de educación básica en servicio (PNFCYSPMEBS 2013))	10,000
09	00	3471	44	Fletes y maniobras (Programa de capacitación al magisterio para prevenir la violencia hacia las mujeres (PROVIOLEM) 2013)	13,217
09	00	3511	00	Conservación y mantenimiento menor de inmuebles	241,934
09	00	3511	01	Conservación y mantenimiento menor de inmuebles (Ramo 33)	475,729
09	00	3511	41	Conservación y mantenimiento menor de inmuebles (Programa del sistema nacional de formación continua y superación profesional de maestros de educación básica en servicio (PNFCYSPMEBS 2013))	133,750
09	00	3521	00	Instalación, reparación y mantenimiento de mobiliario y equipo de administración	87,648
09	00	3521	01	Instalación, reparación y mantenimiento de mobiliario y equipo de administración (Ramo 33)	265,108

UNIDAD PRESUPUESTAL	ORGANISMO	PARTIDA	DESTINO	CONCEPTO PARTIDA	EJERCIDO CONAC
09	00	3521	41	Instalación, reparación y mantenimiento de mobiliario y equipo de administración (Programa del sistema nacional de formación continua y superación profesional de maestros de educación básica en servicio (PNFCYSPMEBS 2013))	53,500
09	00	3531	01	Instalación, reparación y mantenimiento de equipo de computo y tecnologías de la información (Ramo 33)	4,734,276
09	00	3531	14	Instalación, reparación y mantenimiento de equipo de computo y tecnologías de la información (Programa para el Fortalecimiento del Servicio de la Educación Telesecundaria (PEFT 2013))	159,466
09	00	3531	41	Instalación, reparación y mantenimiento de equipo de computo y tecnologías de la información (Programa del sistema nacional de formación continua y superación profesional de maestros de educación básica en servicio (PNFCYSPMEBS 2013))	80,250
09	00	3551	01	Reparación y mantenimiento de equipo de transporte (Ramo 33)	2,505,206
09	00	3551	39	Reparación y mantenimiento de equipo de transporte (Programa de Educación Básica para Niños y Niñas de Familias Jornaleras Agrícolas Migrantes (PRONIM 2013))	8,000
09	00	3572	01	Mantenimiento y conservación de maquinaria y equipo de trabajo específico (Ramo 33)	80,954
09	00	3581	01	Servicios de limpieza y manejo de desechos (Ramo 33)	2,331,499
09	00	3591	01	Servicios de jardinería y fumigación (Ramo 33)	194,795
09	00	3611	01	Difusión por radio, televisión y otros medios de mensajes, sobre programas y actividades gubernamentales (Ramo 33)	53,943
09	00	3611	41	Difusión por radio, televisión y otros medios de mensajes, sobre programas y actividades gubernamentales (Programa del sistema nacional de formación continua y superación profesional de maestros de educación básica en servicio (PNFCYSPMEBS 2013))	141,211
09	00	3611	43	Difusión por radio, televisión y otros medios de mensajes, sobre programas y actividades gubernamentales (Programa de becas de apoyo a la educación básica de madres jóvenes y madres embarazadas (PROMAJOVEN) 2013)	35,000
09	00	3631	08	Servicios de creatividad, preproducción y producción de publicidad, excepto internet (Programa de Escuelas de Tiempo Completo 2013)	200,000
09	00	3651	41	Servicios de la industria filmica, del sonido y del video (Programa del sistema nacional de formación continua y superación profesional de maestros de educación básica en servicio (PNFCYSPMEBS 2013))	497,844
09	00	3711	00	Pasajes aéreos	241,078
09	00	3711	01	Pasajes aéreos (Ramo 33)	706,550
09	00	3711	06	Pasajes aéreos (Programa Escuela Siempre Abierta 2013)	9,600
09	00	3711	08	Pasajes aéreos (Programa Escuelas de Tiempo Completo 2013)	80,000
09	00	3711	23	Pasajes aéreos (Programa Nacional de Lectura (PNL) 2013)	53,000

UNIDAD PRESUPUESTAL	ORGANISMO	PARTIDA	DESTINO	CONCEPTO PARTIDA	EJERCIDO CONAC
09	00	3711	39	Pasajes aéreos (Programa de Educación Básica para Niños y Niñas de Familias Jornaleras Agrícolas Migrantes (PRONIM 2013))	211,611
09	00	3711	41	Pasajes aéreos (Programa del sistema nacional de formación continua y superación profesional de maestros de educación básica en servicio (PNFCYSPMEBS 2013))	577,804
09	00	3711	42	Pasajes aéreos (Programa de escuela segura (PES) 2013)	70,000
09	00	3711	43	Pasajes aéreos (Programa de becas de apoyo a la educación básica de madres jóvenes y madres embarazadas (PROMAJOVEN) 2013)	36,000
09	00	3711	44	Pasajes aéreos (Programa de capacitación al magisterio para prevenir la violencia hacia las mujeres (PROVIOLEM) 2013)	36,000
09	00	3711	46	Pasajes aéreos (Programa de Fortalecimiento de la Educación Especial y de la Integración Educativa (PFEEIE) 2013)	48,000
09	00	3711	47	Pasajes aéreos (Programa de la Reforma Curricular en Educación Básica 2013)	242,512
09	00	3711	48	Pasajes aéreos (Fortalecimiento de Actividades de la Educación Indígena 2013)	20,000
09	00	3721	00	Pasajes terrestres	42,161
09	00	3721	01	Pasajes terrestres (Ramo 33)	351,469
09	00	3721	08	Pasajes terrestres (Programa Escuelas de Tiempo Completo 2013)	630,473
09	00	3721	13	Pasajes terrestres (Programa Nacional de Inglés en Educación Básica (PNIEB 2013))	25,000
09	00	3721	23	Pasajes terrestres (Programa Nacional de Lectura (PNL) 2013)	11,280
09	00	3721	39	Pasajes terrestres (Programa de Educación Básica para Niños y Niñas de Familias Jornaleras Agrícolas Migrantes (PRONIM 2013))	17,674
09	00	3721	46	Pasajes terrestres (Programa de Fortalecimiento de la Educación Especial y de la Integración Educativa (PFEEIE) 2013)	43,000
09	00	3721	48	Pasajes terrestres (Fortalecimiento de Actividades de la Educación Indígena 2013)	14,245
09	00	3751	00	Viáticos en el país	131,751
09	00	3751	01	Viáticos en el país (Ramo 33)	5,456,635
09	00	3751	06	Viáticos en el país (Programa Escuela Siempre Abierta 2013)	25,800
09	00	3751	08	Viáticos en el país (Programa Escuelas de Tiempo Completo 2013)	350,000
09	00	3751	13	Viáticos en el país (Programa Nacional de Inglés en Educación Básica (PNIEB 2013))	110,000
09	00	3751	14	Viáticos en el país (Programa para el Fortalecimiento del Servicio de la Educación Telesecundaria (PEFT 2013))	63,125
09	00	3751	23	Viáticos en el país (Programa Nacional de Lectura (PNL) 2013)	683,110
09	00	3751	39	Viáticos en el país (Programa de Educación Básica para Niños y Niñas de Familias Jornaleras Agrícolas Migrantes (PRONIM 2013))	139,376

UNIDAD PRESUPUESTAL	ORGANISMO	PARTIDA	DESTINO	CONCEPTO PARTIDA	EJERCIDO CONAC
09	00	3751	41	Viáticos en el país (Programa del sistema nacional de formación continua y superación profesional de maestros de educación básica en servicio (PNFCYSPMEBS 2013))	3,770,642
09	00	3751	42	Viáticos en el país (Programa de escuela segura (PES) 2013)	210,000
09	00	3751	43	Viáticos en el país (Programa de becas de apoyo a la educación básica de madres jóvenes y madres embarazadas (PROMAJOVEN) 2013)	56,914
09	00	3751	44	Viáticos en el país (Programa de capacitación al magisterio para prevenir la violencia hacia las mujeres (PROVIOLEM) 2013)	318,876
09	00	3751	46	Viáticos en el país (Programa de Fortalecimiento de la Educación Especial y de la Integración Educativa (PFEEIE) 2013)	869,500
09	00	3751	47	Viáticos en el país (Programa de la Reforma Curricular en Educación Básica 2013)	1,352,768
09	00	3751	48	Viáticos en el país (Fortalecimiento de Actividades de la Educación Indígena 2013)	80,000
09	00	3761	00	Viáticos en el extranjero	202,142
09	00	3761	01	Viáticos en el extranjero (Ramo 33)	68,028
09	00	3781	39	Servicios integrales de traslado y viáticos (Programa de Educación Básica para Niños y Niñas de Familias Jornaleras Agrícolas Migrantes (PRONIM 2013))	791,656
09	00	3791	01	Traslado de personal (Ramo 33)	5,397
09	00	3792	01	Otros servicios de traslado y hospedaje (Ramo 33)	34,608
09	00	3792	39	Otros servicios de traslado y hospedaje (Programa de Educación Básica para Niños y Niñas de Familias Jornaleras Agrícolas Migrantes (PRONIM 2013))	118,355
09	00	3822	00	Gastos de orden cultural	4,280,246
09	00	3822	08	Gastos de orden cultural (Programa Escuelas de Tiempo Completo 2013)	270,000
09	00	3822	39	Gastos de orden cultural (Programa de Educación Básica para Niños y Niñas de Familias Jornaleras Agrícolas Migrantes (PRONIM 2013))	96,786
09	00	3822	44	Gastos de orden cultural (Programa de capacitación al magisterio para prevenir la violencia hacia las mujeres (PROVIOLEM) 2013)	50,000
09	00	3831	00	Congresos y convenciones	1,380,810
09	00	3831	01	Congresos y convenciones (Ramo 33)	16,527,067
09	00	3831	08	Congresos y convenciones (Programa Escuelas de Tiempo Completo 2013)	865,000
09	00	3831	13	Congresos y convenciones (Programa Nacional de Inglés en Educación Básica (PNIEB 2013))	435,253
09	00	3831	14	Congresos y convenciones (Programa para el Fortalecimiento del Servicio de la Educación Telesecundaria (PEFT 2013))	860,531
09	00	3831	40	Congresos y convenciones (Programa asesor técnico pedagógico y para la atención educativa a la diversidad social lingüística y cultural (ATP INDÍGENA) 2013)	188,042

UNIDAD PRESUPUESTAL	ORGANISMO	PARTIDA	DESTINO	CONCEPTO PARTIDA	EJERCIDO CONAC
09	00	3831	41	Congresos y convenciones (Programa del sistema nacional de formación continua y superación profesional de maestros de educación básica en servicio (PNFCYSPMEBS 2013))	77,750
09	00	3831	42	Congresos y convenciones (Programa de escuela segura (PES) 2013)	170,952
09	00	3831	47	Congresos y convenciones (Programa de la Reforma Curricular en Educación Básica 2013)	4,003,504
09	00	3841	01	Exposiciones (Ramo 33)	88,201
09	00	3911	00	Gastos de defunción	1,795,394
09	00	3911	01	Gastos de defunción (Ramo 33)	5,036,890
09	00	3921	01	Impuestos y derechos (Ramo 33)	14,936
<b>Total Servicios Generales</b>					<b>348,782,082</b>
09	00	4416	00	Aportación al Seguro Escolar Contra Accidentes Personales	2,650,656
09	00	4421	00	Becas	1,764,675
09	00	4421	01	Becas (Ramo 33)	46,887,759
09	00	4421	43	Becas (Programa de becas de apoyo a la educación básica de madres jóvenes y madres embarazadas (PROMAJOVEN) 2013)	5,251,220
09	00	4421	45	Becas (Programa de becas de apoyo a la práctica intensiva y a la diversidad social para estudiantes del séptimo y octavo semestre de las escuelas normales públicas (PROBAPISS) 2013)	5,181,575
09	00	4422	01	Pre y Premios (Ramo 33)	756,355
09	00	4431	02	Aportación para el Desarrollo de Programas Educativos (Escuelas de Calidad)	30,482,343
09	00	4431	18	Aportación para el Desarrollo de Programas Educativos (Programa Ver Bien para Aprender Mejor)	972,154
09	00	4431	25	Aportación para el Desarrollo de Programas Educativos (Programa "CARACOL")	1,000,000
09	00	4431	37	Aportación para el Desarrollo de Programas Educativos (Fortalecimiento de la Gestión Institucional y la Supervisión Escolar)	4,000,000
09	00	4431	38	Aportación para el Desarrollo de Programas Educativos (Programa de Estímulos a la Calidad Docente (2012))	512,111
09	00	4431	42	Aportación para el Desarrollo de Programas Educativos (Programa de escuela segura (PES) 2013)	12,360,853
09	00	4431	49	Aportación para el Desarrollo de Programas Educativos (Proyecto para la Incorporación de la Perspectiva de Género en Escuelas Secundarias (PIGES 2013))	7,050,000
09	00	4431	50	Aportación para el Desarrollo de Programas Educativos (Apoyo de Tecnologías Educativas y de la Información para Maestros de Educación Básica 2013)	45,850,000
09	00	4443	00	Patronato de Fomento Educativo en el Estado de Jalisco, A.C.	2,059,000
09	00	4444	00	El Colegio de Jalisco, A.C.	17,378,253
09	00	4451	02	Ayudas a Instituciones sin Fines de Lucro (Sociedad de Geografía y Estadística del Estado de Jalisco)	600,000

UNIDAD PRESUPUESTAL	ORGANISMO	PARTIDA	DESTINO	CONCEPTO PARTIDA	EJERCIDO CONAC
09	00	4451	03	Ayudas a Instituciones sin Fines de Lucro (Aportación a la Academia Municipal Taurina)	480,000
09	00	4451	05	Ayudas a Instituciones sin Fines de Lucro (Asociación Mutualista)	7,239,068
09	00	4451	11	Ayudas a Instituciones sin Fines de Lucro (Consejo Nacional de Fomento Educativo)	5,348,000
09	00	4511	00	Pensiones	487,783
<b>Total Transferencias, Asignaciones, Subsidios y otras Ayudas</b>					<b>198,311,806</b>
09	00	5111	01	Muebles de oficina y estantería (Ramo 33)	2,094,389
09	00	5111	08	Muebles de oficina y estantería (Programa Escuelas de Tiempo Completo 2013)	9,740,000
09	00	5151	01	Equipo de computo y de tecnología de la información (Ramo 33)	272,050
09	00	5151	08	Equipo de computo y de tecnología de la información (Programa Escuelas de Tiempo Completo 2013)	7,433,500
09	00	5151	13	Equipo de computo y de tecnología de la información (Programa Nacional de Inglés en Educación Básica (PNIEB 2013))	58,000
09	00	5151	23	Equipo de computo y de tecnología de la información (Programa Nacional de Lectura (PNL) 2013)	19,000
09	00	5151	39	Equipo de computo y de tecnología de la información (Programa de Educación Básica para Niños y Niñas de Familias Jornaleras Agrícolas Migrantes (PRONIM 2013))	60,000
09	00	5151	40	Equipo de computo y de tecnología de la información (Programa asesor técnico pedagógico y para la atención educativa a la diversidad social lingüística y cultural (ATP INDÍGENA) 2013)	139,290
09	00	5151	43	Equipo de computo y de tecnología de la información (Programa de becas de apoyo a la educación básica de madres jóvenes y madres embarazadas (PROMAJOVEN) 2013)	32,000
09	00	5151	46	Equipo de computo y de tecnología de la información (Programa de Fortalecimiento de la Educación Especial y de la Integración Educativa (PFEEIE) 2013)	317,566
09	00	5151	47	Equipo de computo y de tecnología de la información (Programa de la Reforma Curricular en Educación Básica 2013)	1,229,972
09	00	5151	48	Equipo de computo y de tecnología de la información (Fortalecimiento de Actividades de la Educación Indígena 2013)	170,000
09	00	5191	01	Otros mobiliarios y equipos de administración (Ramo 33)	198,092
09	00	5191	08	Otros mobiliarios y equipos de administración (Programa de Escuelas de Tiempo Completo 2013)	69,000
09	00	5191	42	Otros mobiliarios y equipos de administración (Programa de escuela segura (PES) 2013)	2,499,000
09	00	5191	47	Otros mobiliarios y equipos de administración (Programa de la Reforma Curricular en Educación Básica 2013)	61,364
09	00	5211	01	Equipos y aparatos audiovisuales (Ramo 33)	11,810

UNIDAD PRESUPUESTAL	ORGANISMO	PARTIDA	DESTINO	CONCEPTO PARTIDA	EJERCIDO CONAC
09	00	5211	14	Equipos y aparatos audiovisuales (Programa para el Fortalecimiento del Servicio de la Educación Telesecundaria (PEFT 2013))	591,500
09	00	5211	43	Equipos y aparatos audiovisuales (Programa de becas de apoyo a la educación básica de madres jóvenes y madres embarazadas (PROMAJOVEN) 2013)	20,000
09	00	5211	46	Equipos y aparatos audiovisuales (Programa de Fortalecimiento de la Educación Especial y de la Integración Educativa (PFEIE) 2013)	43,310
09	00	5211	47	Equipos y aparatos audiovisuales (Programa de la Reforma Curricular en Educación Básica 2013)	605,305
09	00	5231	08	Cámaras fotográficas y de video (Programa Escuelas de Tiempo Completo 2013)	35,000
09	00	5231	43	Cámaras fotográficas y de video (Programa de becas de apoyo a la educación básica de madres jóvenes y madres embarazadas (PROMAJOVEN) 2013)	10,000
09	00	5231	47	Cámaras fotográficas y de video (Programa de la Reforma Curricular en Educación Básica 2013)	221,630
09	00	5291	39	Otro mobiliario y equipo educacional y recreativo (Programa de Educación Básica para Niños y Niñas de Familias Jornaleras Agrícolas Migrantes (PRONIM 2013))	1,250,000
09	00	5311	01	Equipo médico y de laboratorio (Ramo 33)	19,119
09	00	5411	01	Vehículos y camiones (Sorteo Anual del Día del Maestro)	199,400
09	00	5421	01	Carrocerías, remolques y equipo auxiliar de transporte (Ramo 33)	386,048
09	00	5621	01	Maquinaria y equipo industrial (Ramo 33)	4,528
09	00	5651	01	Equipo de comunicación y telecomunicación (Ramo 33)	445,224
09	00	5661	01	Equipo de generación eléctrica, aparatos y accesorios eléctricos (Ramo 33)	545
09	00	5661	47	Equipo de generación eléctrica, aparatos y accesorios eléctricos (Programa de la Reforma Curricular en Educación Básica 2013)	11,316
09	00	5671	01	Herramientas y máquinas-herramienta (Ramo 33)	86,983
09	00	5692	08	Equipo de ingeniería y diseño (Programa Escuelas de Tiempo Completo 2013)	10,500
09	00	5911	08	Software (Programa de Escuelas de Tiempo Completo 2013)	4,894,000
09	00	5971	01	Licencias informáticas e intelectuales (Ramo 33)	92,685
<b>Total Bienes Muebles, Inmuebles e Intangibles</b>					<b>33,332,127</b>
09	00	6191	08	Trabajos de acabados en edificaciones y otros trabajos especializados (Programa Escuelas de Tiempo Completo 2013)	9,738,000
<b>Total Inversión Pública</b>					<b>9,738,000</b>
09	01	4151	01	Transferencias Internas para Servicios Personales (Aportación Estatal)	32,278,000
09	01	4151	02	Transferencias Internas para Servicios Personales (Ramo 33)	193,448,901
09	01	4151	08	Transferencias Internas para Servicios Personales (Recursos Extraordinarios No Regularizables (Aportación Federal 2013))	4,054,696

UNIDAD PRESUPUESTAL	ORGANISMO	PARTIDA	DESTINO	CONCEPTO PARTIDA	EJERCIDO CONAC
09	01	4152	01	Transferencias Internas para Materiales y Suministros (Aportación Estatal)	269,500
09	01	4153	01	Transferencias Internas para Servicios Generales (Aportación Estatal)	980,500
09	01	4153	02	Transferencias Internas para Servicios Generales (Ramo 33)	9,812,426
09	01	4153	03	Transferencias Internas para Servicios Generales (FAETA 2012 (CONALEP))	2,342
09	01	4155	01	Transferencias Internas para Bienes Muebles, Inmuebles e Intangibles. (Aportación Estatal)	5,000,000
09	02	4145	01	Universidad de Guadalajara (Aportación Estatal)	2,339,859,750
09	02	4145	02	Universidad de Guadalajara (Subsidio Federal Ordinario)	3,561,868,509
09	02	4145	07	Universidad de Guadalajara (Subsidio Estatal Ordinario Adicional)	424,170,750
09	02	4145	09	Universidad de Guadalajara (Instituto de la Madera, Celulosa y Papel)	1,111,500
09	02	4145	10	Universidad de Guadalajara (Fondos para Ampliar y Diversificar la Oferta Educativa Superior y Universidades Públicas (UEPS))	79,136,816
09	02	4145	11	Universidad de Guadalajara (Fondo de Apoyo para Infraestructura y Seguridad (Potencialización))	84,621,016
09	02	4145	15	Universidad de Guadalajara (Nueva sede del Centro Universitario de Ciencias Sociales y Humanidades)	20,000,000
09	02	4145	16	Universidad de Guadalajara (Centro Cultural Universitario)	50,000,000
09	02	4145	17	Universidad de Guadalajara (Subsidio Estatal Ordinario)	224,523,631
09	03	4151	00	Transferencias Internas para Servicios Personales	147,721,127
09	03	4151	01	Transferencias Internas para Servicios Personales (Aportación Federal)	207,540,911
09	03	4151	03	Transferencias Internas para Servicios Personales (Aportación Federal 2012)	913,267
09	03	4152	00	Transferencias Internas para Materiales y Suministros	4,628,600
09	03	4152	01	Transferencias Internas para Materiales y Suministros (Aportación Federal)	1,567,541
09	03	4153	00	Transferencias Internas para Servicios Generales	12,053,100
09	03	4153	01	Transferencias Internas para Servicios Generales (Aportación Federal)	4,555,667
09	03	4154	00	Transferencias Internas para Asignaciones, Subsidios y Otras Ayudas	37,338,600
09	04	4151	00	Transferencias Internas para Servicios Personales	160,807,000
09	04	4151	01	Transferencias Internas para Servicios Personales (Aportación Federal)	206,457,414
09	04	4151	03	Transferencias Internas para Servicios Personales (Aportación Federal 2012)	840,626
09	04	4152	00	Transferencias Internas para Materiales y Suministros	17,414,700
09	04	4152	01	Transferencias Internas para Materiales y Suministros (Aportación Federal)	11,011,608



UNIDAD PRESUPUESTAL	ORGANISMO	PARTIDA	DESTINO	CONCEPTO PARTIDA	EJERCIDO CONAC
09	04	4153	00	Transferencias Internas para Servicios Generales	32,040,300
09	04	4153	01	Transferencias Internas para Servicios Generales (Aportación Federal)	19,191,109
09	04	4154	00	Transferencias Internas para Asignaciones, Subsidios y Otras Ayudas	21,200,000
09	09	4151	00	Transferencias Internas para Servicios Personales	148,447,999
09	09	4153	00	Transferencias Internas para Servicios Generales	24,827,000
09	09	4154	00	Transferencias Internas para Asignaciones, Subsidios y Otras Ayudas	8,310,000
09	09	4242	00	Desarrollo de Infraestructura en los Municipios	150,297,626
09	09	4246	00	Programas y Conceptos Complementarios	270,650,203
09	11	4151	00	Transferencias Internas para Servicios Personales	22,123,648
09	11	4152	00	Transferencias Internas para Materiales y Suministros	1,425,223
09	11	4153	00	Transferencias Internas para Servicios Generales	3,241,125
09	11	4155	00	Transferencias Internas para Bienes Muebles, Inmuebles e Intangibles.	1,922,254
09	12	4151	00	Transferencias Internas para Servicios Personales	24,554,845
09	12	4152	00	Transferencias Internas para Materiales y Suministros	702,117
09	12	4153	00	Transferencias Internas para Servicios Generales	2,559,292
09	12	4155	00	Transferencias Internas para Bienes Muebles, Inmuebles e Intangibles.	584,666
09	12	4156	02	Transferencias Internas para Inversión Pública (Infraestructura Educativa Ramo 33)	148,471,167
09	12	4156	06	Transferencias Internas para Inversión Pública (Instituto Tecnológico Superior de Ciudad Guzman)	4,305,400
09	12	4156	07	Transferencias Internas para Inversión Pública (Instituto Tecnológico Superior de Ocotlán)	5,424,786
09	13	4151	00	Transferencias Internas para Servicios Personales	29,314,100
09	13	4151	01	Transferencias Internas para Servicios Personales (Aportación Federal)	54,231,989
09	13	4151	03	Transferencias Internas para Servicios Personales (Aportación Federal 2012)	43,745
09	13	4152	00	Transferencias Internas para Materiales y Suministros	990,500
09	13	4152	01	Transferencias Internas para Materiales y Suministros (Aportación Federal)	1,946,245
09	13	4153	00	Transferencias Internas para Servicios Generales	1,621,100
09	13	4154	00	Transferencias Internas para Asignaciones, Subsidios y Otras Ayudas	3,200,000
09	13	4155	00	Transferencias Internas para Bienes Muebles, Inmuebles e Intangibles.	31,300
09	15	4151	01	Transferencias Internas para Servicios Personales (Aportación Estatal)	27,870,600
09	15	4151	02	Transferencias Internas para Servicios Personales (Ramo 33)	56,213,600

UNIDAD PRESUPUESTAL	ORGANISMO	PARTIDA	DESTINO	CONCEPTO PARTIDA	EJERCIDO CONAC
09	15	4152	01	Transferencias Internas para Materiales y Suministros (Aportación Estatal)	47,300
09	15	4152	02	Transferencias Internas para Materiales y Suministros (Ramo 33)	4,755,572
09	15	4153	01	Transferencias Internas para Servicios Generales (Aportación Estatal)	6,877,200
09	15	4153	02	Transferencias Internas para Servicios Generales (Ramo 33)	18,971,021
09	15	4153	07	Transferencias Internas para Servicios Generales (FAETA 2012 (IEEA))	1,521
09	15	4154	01	Transferencias Internas para Asignaciones, Subsidios y Otras Ayudas (Aportación Estatal)	103,900
09	15	4154	02	Transferencias Internas para Asignaciones, Subsidios y Otras Ayudas (Ramo 33)	14,539,189
09	16	4151	01	Transferencias Internas para Servicios Personales (Aportación Estatal)	12,261,900
09	16	4152	01	Transferencias Internas para Materiales y Suministros (Aportación Estatal)	758,625
09	16	4153	01	Transferencias Internas para Servicios Generales (Aportación Estatal)	1,063,725
09	16	4154	01	Transferencias Internas para Asignaciones, Subsidios y Otras Ayudas (Aportación Estatal)	1,168,500
09	17	4151	02	Transferencias Internas para Servicios Personales (Aportación Estatal)	16,123,950
09	17	4152	02	Transferencias Internas para Materiales y Suministros (Aportación Estatal)	1,339,725
09	17	4153	02	Transferencias Internas para Servicios Generales (Aportación Estatal)	2,643,075
09	17	4154	02	Transferencias Internas para Asignaciones, Subsidios y Otras Ayudas (Aportación Estatal)	1,500,000
09	18	4151	03	Transferencias Internas para Servicios Personales (Aportación Estatal)	4,918,333
09	18	4152	03	Transferencias Internas para Materiales y Suministros (Aportación Estatal)	367,467
09	18	4153	03	Transferencias Internas para Servicios Generales (Aportación Estatal)	1,058,867
09	18	4154	03	Transferencias Internas para Asignaciones, Subsidios y Otras Ayudas (Aportación Estatal)	1,000,000
09	19	4151	04	Transferencias Internas para Servicios Personales (Aportación Estatal)	4,860,300
09	19	4152	04	Transferencias Internas para Materiales y Suministros (Aportación Estatal)	536,325
09	19	4153	04	Transferencias Internas para Servicios Generales (Aportación Estatal)	1,562,550
09	19	4154	04	Transferencias Internas para Asignaciones, Subsidios y Otras Ayudas (Aportación Estatal)	900,000

UNIDAD PRESUPUESTAL	ORGANISMO	PARTIDA	DESTINO	CONCEPTO PARTIDA	EJERCIDO CONAC
09	19	4155	04	Transferencias Internas para Bienes Muebles, Inmuebles e Intangibles. (Aportación Estatal)	536,325
09	20	4151	05	Transferencias Internas para Servicios Personales (Aportación Estatal)	8,655,450
09	20	4152	05	Transferencias Internas para Materiales y Suministros (Aportación Estatal)	474,075
09	20	4153	05	Transferencias Internas para Servicios Generales (Aportación Estatal)	1,765,720
09	20	4155	05	Transferencias Internas para Bienes Muebles, Inmuebles e Intangibles. (Aportación Estatal)	1,200,000
09	21	4151	00	Transferencias Internas para Servicios Personales	3,966,783
09	21	4152	00	Transferencias Internas para Materiales y Suministros	170,775
09	21	4153	00	Transferencias Internas para Servicios Generales	692,358
09	22	4151	06	Transferencias Internas para Servicios Personales (Aportación Estatal)	10,398,900
09	22	4152	06	Transferencias Internas para Materiales y Suministros (Aportación Estatal)	485,100
09	22	4153	06	Transferencias Internas para Servicios Generales (Aportación Estatal)	726,750
09	22	4154	06	Transferencias Internas para Asignaciones, Subsidios y Otras Ayudas (Aportación Estatal)	1,350,000
09	23	4151	07	Transferencias Internas para Servicios Personales (Aportación Estatal)	10,551,375
09	23	4153	07	Transferencias Internas para Servicios Generales (Aportación Estatal)	991,873
09	23	4154	07	Transferencias Internas para Asignaciones, Subsidios y Otras Ayudas (Aportación Estatal)	749,998
09	24	4151	08	Transferencias Internas para Servicios Personales (Aportación Estatal)	4,862,082
09	24	4152	08	Transferencias Internas para Materiales y Suministros (Aportación Estatal)	488,250
09	24	4154	08	Transferencias Internas para Asignaciones, Subsidios y Otras Ayudas (Aportación Estatal)	437,500
09	25	4151	09	Transferencias Internas para Servicios Personales (Aportación Estatal)	2,381,550
09	25	4152	09	Transferencias Internas para Materiales y Suministros (Aportación Estatal)	1,033,275
09	25	4153	09	Transferencias Internas para Servicios Generales (Aportación Estatal)	2,549,400
09	25	4154	09	Transferencias Internas para Asignaciones, Subsidios y Otras Ayudas (Aportación Estatal)	718,350
09	25	4155	09	Transferencias Internas para Bienes Muebles, Inmuebles e Intangibles. (Aportación Estatal)	812,175
09	26	4151	12	Transferencias Internas para Servicios Personales (Aportación Estatal)	4,876,125

UNIDAD PRESUPUESTAL	ORGANISMO	PARTIDA	DESTINO	CONCEPTO PARTIDA	EJERCIDO CONAC
09	26	4152	12	Transferencias Internas para Materiales y Suministros (Aportación Estatal)	245,625
09	26	4154	12	Transferencias Internas para Asignaciones, Subsidios y Otras Ayudas (Aportación Estatal)	412,500
09	27	4151	13	Transferencias Internas para Servicios Personales (Aportación Estatal)	5,817,825
09	27	4152	13	Transferencias Internas para Materiales y Suministros (Aportación Estatal)	317,775
09	27	4153	13	Transferencias Internas para Servicios Generales (Aportación Estatal)	668,400
09	27	4154	13	Transferencias Internas para Asignaciones, Subsidios y Otras Ayudas (Aportación Estatal)	600,000
09	28	4151	14	Transferencias Internas para Servicios Personales (Aportación Estatal)	6,768,150
09	28	4151	18	Transferencias Internas para Servicios Personales (Aportación Federal)	3,977,000
09	28	4152	14	Transferencias Internas para Materiales y Suministros (Aportación Estatal)	150,600
09	28	4153	14	Transferencias Internas para Servicios Generales (Aportación Estatal)	796,500
09	28	4154	14	Transferencias Internas para Asignaciones, Subsidios y Otras Ayudas (Aportación Estatal)	1,350,000
09	32	4151	15	Transferencias Internas para Servicios Personales (Aportación Estatal)	3,828,675
09	32	4152	15	Transferencias Internas para Materiales y Suministros (Aportación Estatal)	51,075
09	32	4153	15	Transferencias Internas para Servicios Generales (Aportación Estatal)	112,500
09	32	4154	15	Transferencias Internas para Asignaciones, Subsidios y Otras Ayudas (Aportación Estatal)	450,000
09	33	4151	16	Transferencias Internas para Servicios Personales (Aportación Estatal)	3,783,667
09	33	4152	16	Transferencias Internas para Materiales y Suministros (Aportación Estatal)	28,667
09	33	4153	16	Transferencias Internas para Servicios Generales (Aportación Estatal)	282,333
09	33	4154	16	Transferencias Internas para Asignaciones, Subsidios y Otras Ayudas (Aportación Estatal)	250,000
09	34	4151	17	Transferencias Internas para Servicios Personales (Aportación Estatal)	5,587,425
09	34	4152	17	Transferencias Internas para Materiales y Suministros (Aportación Estatal)	662,325
09	34	4153	17	Transferencias Internas para Servicios Generales (Aportación Estatal)	1,251,000
09	34	4154	17	Transferencias Internas para Asignaciones, Subsidios y Otras Ayudas (Aportación Estatal)	430,500

UNIDAD PRESUPUESTAL	ORGANISMO	PARTIDA	DESTINO	CONCEPTO PARTIDA	EJERCIDO CONAC
<b>Total Transferencias, Asignaciones, Subsidios y otras Ayudas</b>					<b>9,105,786,213</b>
<b>Total Dependencia</b>					<b>33,655,997,604</b>
<b>SECRETARÍA DE CULTURA</b>					
10	00	1131	00	Sueldo base	102,005,610
10	00	1131	03	Sueldo base (Sueldo excedente)	245,063
10	00	1142	00	Sobresueldos	2,138,496
10	00	1311	00	Prima quinquenal por años de servicios efectivos prestados	1,945,941
10	00	1321	00	Prima vacacional y dominical	1,342,426
10	00	1322	00	Aguinaldo	14,444,468
10	00	1411	00	Cuotas al IMSS por enfermedades y maternidad	6,839,483
10	00	1421	00	Cuotas para la vivienda	2,989,135
10	00	1431	00	Cuotas a pensiones	10,461,961
10	00	1432	00	Cuotas para el Sistema de Ahorro para el Retiro (SAR)	1,976,133
10	00	1442	00	Cuotas para el seguro de gastos médicos	198,922
10	00	1712	00	Ayuda para despensa	8,504,982
10	00	1713	00	Ayuda para pasajes	5,586,094
10	00	1715	00	Estímulo por el día del servidor público	4,524,240
<b>Total Servicios Personales</b>					<b>163,202,956</b>
10	00	2111	00	Materiales, útiles y equipos menores de oficina	262,934
10	00	2121	00	Materiales y útiles de impresión y reproducción	46,969
10	00	2141	00	Materiales, útiles y equipos menores de tecnologías de la información y comunicaciones	240,928
10	00	2151	00	Material impreso e información digital	23,389
10	00	2151	01	Material impreso e información digital (Material impreso e información Digital)	294,439
10	00	2151	02	Material impreso e información digital (Instituciones Estatales de Cultura)	23,386
10	00	2161	00	Material de limpieza	199,344
10	00	2171	00	Material didáctico	70,739
10	00	2211	00	Alimentación para servidores públicos estatales	81,759
10	00	2231	00	Utensilios para el servicio de alimentación	947
10	00	2411	00	Productos minerales no metálicos	1,172
10	00	2421	00	Cemento y productos de concreto	1,199
10	00	2431	00	Cal, yeso y productos de yeso	1,068
10	00	2441	00	Madera y productos de madera	2,757
10	00	2451	00	Vidrio y productos de vidrio	4,917
10	00	2461	00	Material eléctrico y electrónico	97,126

UNIDAD PRESUPUESTAL	ORGANISMO	PARTIDA	DESTINO	CONCEPTO PARTIDA	EJERCIDO CONAC
10	00	2471	00	Artículos metálicos para la construcción	2,530
10	00	2481	00	Materiales complementarios	22,416
10	00	2491	00	Otros materiales y artículos de construcción y reparación	27,429
10	00	2521	00	Fertilizantes, pesticidas y otros agroquímicos	3,044
10	00	2531	00	Medicinas y productos farmacéuticos	5,475
10	00	2541	00	Materiales, accesorios y suministros médicos	2,565
10	00	2611	00	Combustibles	645,448
10	00	2612	00	Lubricantes y aditivos	868
10	00	2711	00	Vestuario y uniformes	3,285
10	00	2721	00	Prendas de seguridad y protección personal	9,694
10	00	2911	00	Herramientas menores	6,100
10	00	2921	00	Refacciones y accesorios menores de edificios	8,917
10	00	2931	00	Refacciones y accesorios menores de mobiliario y equipo de administración	6,164
10	00	2941	00	Refacciones y accesorios menores de equipo de cómputo y tecnologías de la información	42,954
10	00	2991	00	Refacciones y accesorios menores otros bienes muebles	1,010
<b>Total Materiales y Suministros</b>					<b>2,140,970</b>
10	00	3111	00	Servicio de energía eléctrica	5,100,590
10	00	3141	00	Telefonía tradicional	721,000
10	00	3151	00	Telefonía celular	104,770
10	00	3161	00	Servicios de telecomunicaciones y satelitales	622,010
10	00	3171	00	Servicio de acceso de internet, redes y procesamiento de información	167,769
10	00	3181	00	Servicio postal	86
10	00	3221	00	Arrendamiento de edificios y locales	780,946
10	00	3231	00	Arrendamiento de mobiliario y equipo	256,885
10	00	3251	00	Arrendamiento de vehículos	128,644
10	00	3342	00	Capacitación especializada	27,050
10	00	3362	00	Impresiones de papelería oficial	28,067
10	00	3363	00	Servicios de impresión, publicaciones y edición de trabajos de gobierno	767,469
10	00	3391	00	Servicios profesionales, científicos y técnicos integrales	2,913,690
10	00	3391	01	Servicios profesionales, científicos y técnicos integrales (Coro del Estado)	6,084,827
10	00	3391	02	Servicios profesionales, científicos y técnicos integrales (Orquesta Típica del Estado)	4,000,623
10	00	3391	03	Servicios profesionales, científicos y técnicos integrales (Maestros de la Dirección Escolar)	2,501,417
10	00	3451	00	Seguros de bienes patrimoniales	2,702,380

UNIDAD PRESUPUESTAL	ORGANISMO	PARTIDA	DESTINO	CONCEPTO PARTIDA	EJERCIDO CONAC
10	00	3461	00	Almacenaje, embalaje y envase	2,828
10	00	3471	00	Fletes y maniobras	58,506
10	00	3511	00	Conservación y mantenimiento menor de inmuebles	531,979
10	00	3521	00	Instalación, reparación y mantenimiento de mobiliario y equipo de administración	29,559
10	00	3531	00	Instalación, reparación y mantenimiento de equipo de computo y tecnologías de la información	162,860
10	00	3551	00	Reparación y mantenimiento de equipo de transporte	198,234
10	00	3572	00	Mantenimiento y conservación de maquinaria y equipo de trabajo específico	9,976
10	00	3581	00	Servicios de limpieza y manejo de desechos	549,104
10	00	3591	00	Servicios de jardinería y fumigación	61,342
10	00	3611	00	Difusión por radio, televisión y otros medios de mensajes, sobre programas y actividades gubernamentales	8,422,559
10	00	3711	00	Pasajes aéreos	194,051
10	00	3721	00	Pasajes terrestres	87,560
10	00	3751	00	Viáticos en el país	684,375
10	00	3761	00	Viáticos en el extranjero	57,852
10	00	3791	00	Traslado de personal	158,172
10	00	3792	00	Otros servicios de traslado y hospedaje	760
10	00	3822	00	Gastos de orden cultural	23,263,656
10	00	3822	10	Gastos de orden cultural (Instituciones Estatales de Cultura)	3,546,703
10	00	3822	12	Gastos de orden cultural (Festival Cultural de Mayo)	4,215,182
10	00	3822	13	Gastos de orden cultural (Proyectos Culturales 2012)	172,464
10	00	3831	00	Congresos y convenciones	245,635
10	00	3831	01	Congresos y convenciones (Instituciones Estatales de Cultura)	76,246
10	00	3831	02	Congresos y convenciones (Instituciones Estatales de Cultura 2013)	52,800
10	00	3841	00	Exposiciones	966,936
10	00	3841	01	Exposiciones (Exposiciones)	121,800
10	00	3841	02	Exposiciones (Instituciones Estatales de Cultura)	158,436
10	00	3921	00	Impuestos y derechos	17,157
<b>Total Servicios Generales</b>					<b>70,954,956</b>
10	00	4246	00	Programas y Conceptos Complementarios	4,000,000
10	00	4246	40	Programas y Conceptos Complementarios (Programa Especial de Apoyo a Escuelas de Arte)	1,400,000
10	00	4246	42	Programas y Conceptos Complementarios (Diversas Acciones Culturales)	441,457
10	00	4254	02	Fideicomiso para el Fondo Estatal para la Cultura y las Artes (Danza Clásica y Neoclásica de Jalisco)	3,521,000

UNIDAD PRESUPUESTAL	ORGANISMO	PARTIDA	DESTINO	CONCEPTO PARTIDA	EJERCIDO CONAC
10	00	4254	03	Fideicomiso para el Fondo Estatal para la Cultura y las Artes (Proyectos Estratégicos)	3,000,000
10	00	4432	00	Aportación a la Promoción de la Cultura y las Artes del Estado	1,433,200
10	00	4433	00	Aportación Estatal para el Convenio con el Consejo Nacional para la Cultura y las Artes (CONACULTA)	4,600,000
10	00	4433	01	Aportación Estatal para el Convenio con el Consejo Nacional para la Cultura y las Artes (CONACULTA) (Programa Apoyo a las Culturas Municipales y Comunitarias de Jalisco (PACMyC))	1,500,000
10	00	4442	00	Aportación para la Investigación y Conservación del Patrimonio Cultural	1,000,000
<b>Total Transferencias, Asignaciones, Subsidios y otras Ayudas</b>					<b>20,895,657</b>
10	00	5111	00	Muebles de oficina y estantería	82,965
10	00	5111	01	Muebles de oficina y estantería (Instituciones Estatales de Cultura)	214,442
10	00	5131	00	Bienes artísticos y culturales	12,180
10	00	5131	01	Bienes artísticos y culturales (Proyectos de Cultura Estatal - Adquisición de instrumentos musicales)	600,310
10	00	5131	02	Bienes artísticos y culturales (Instituciones Estatales de Cultura)	1,020,000
10	00	5151	01	Equipo de computo y de tecnología de la información (Equipo de computo y de tecnología de la información)	355,032
10	00	5191	00	Otros mobiliarios y equipos de administración	56,246
10	00	5671	00	Herramientas y máquinas-herramienta	11,273
<b>Total Bienes Muebles, Inmuebles e Intangibles</b>					<b>2,352,449</b>
10	00	6124	00	Infraestructura Cultural	37,215,378
<b>Total Inversión Pública</b>					<b>37,215,378</b>
10	01	4151	00	Transferencias Internas para Servicios Personales	17,342,000
10	02	4152	00	Transferencias Internas para Materiales y Suministros	3,721,000
10	02	4153	00	Transferencias Internas para Servicios Generales	18,768,004
10	02	4155	00	Transferencias Internas para Bienes Muebles, Inmuebles e Intangibles.	8,108,196
10	04	4151	00	Transferencias Internas para Servicios Personales	1,179,660
10	04	4152	00	Transferencias Internas para Materiales y Suministros	98,520
10	04	4153	00	Transferencias Internas para Servicios Generales	326,196
10	05	4151	00	Transferencias Internas para Servicios Personales	30,122,000
<b>Total Transferencias, Asignaciones, Subsidios y otras Ayudas</b>					<b>79,665,576</b>
<b>Total Dependencia</b>					<b>376,427,942</b>
<b>SECRETARÍA DE SALUD</b>					
11	00	1131	00	Sueldo base	31,924,308
11	00	1131	03	Sueldo base (Sueldo excedente)	1,568,584
11	00	1311	00	Prima quinquenal por años de servicios efectivos prestados	201,831



UNIDAD PRESUPUESTAL	ORGANISMO	PARTIDA	DESTINO	CONCEPTO PARTIDA	EJERCIDO CONAC
11	00	1321	00	Prima vacacional y dominical	535,508
11	00	1322	00	Aguinaldo	5,839,426
11	00	1411	00	Cuotas al IMSS por enfermedades y maternidad	2,067,098
11	00	1421	00	Cuotas para la vivienda	1,156,311
11	00	1431	00	Cuotas a pensiones	4,047,084
11	00	1432	00	Cuotas para el Sistema de Ahorro para el Retiro (SAR)	804,270
11	00	1442	00	Cuotas para el seguro de gastos médicos	7,691
11	00	1541	00	Previsión social múltiple para personal de educación y salud	363,406
11	00	1544	00	Homologación	13,480,405
11	00	1712	00	Ayuda para despensa	1,504,656
11	00	1713	00	Ayuda para pasajes	924,801
11	00	1715	00	Estímulo por el día del servidor público	978,530
11	00	1719	01	Otros estímulos ((Consejos de Salud))	3,147,256
<b>Total Servicios Personales</b>					<b>68,551,165</b>
11	00	2111	00	Materiales, útiles y equipos menores de oficina	276,882
11	00	2121	00	Materiales y útiles de impresión y reproducción	2,271
11	00	2131	00	Material estadístico y geográfico	60
11	00	2141	00	Materiales, útiles y equipos menores de tecnologías de la información y comunicaciones	302,171
11	00	2151	00	Material impreso e información digital	313,162
11	00	2161	00	Material de limpieza	121,541
11	00	2171	00	Material didáctico	1,922
11	00	2211	00	Alimentación para servidores públicos estatales	279,764
11	00	2231	00	Utensilios para el servicio de alimentación	5,463
11	00	2461	00	Material eléctrico y electrónico	21,294
11	00	2481	00	Materiales complementarios	8,357
11	00	2491	00	Otros materiales y artículos de construcción y reparación	6,437
11	00	2521	00	Fertilizantes, pesticidas y otros agroquímicos	63
11	00	2531	00	Medicinas y productos farmacéuticos	3,832
11	00	2541	00	Materiales, accesorios y suministros médicos	8,793
11	00	2551	00	Materiales, accesorios y suministros de laboratorio	2,598
11	00	2611	00	Combustibles	742,744
11	00	2612	00	Lubricantes y aditivos	2,952
11	00	2711	00	Vestuario y uniformes	38,227
11	00	2721	00	Prendas de seguridad y protección personal	2,115
11	00	2911	00	Herramientas menores	8,238
11	00	2921	00	Refacciones y accesorios menores de edificios	1,937

UNIDAD PRESUPUESTAL	ORGANISMO	PARTIDA	DESTINO	CONCEPTO PARTIDA	EJERCIDO CONAC
11	00	2931	00	Refacciones y accesorios menores de mobiliario y equipo de administración	3,314
11	00	2941	00	Refacciones y accesorios menores de equipo de cómputo y tecnologías de la información	46,027
11	00	2961	00	Refacciones y accesorios menores de equipo de transporte	53,377
11	00	2981	00	Refacciones y accesorios menores de maquinaria y otros equipos	1,649
11	00	2991	00	Refacciones y accesorios menores otros bienes muebles	256
<b>Total Materiales y Suministros</b>					<b>2,255,446</b>
11	00	3111	00	Servicio de energía eléctrica	374,635
11	00	3131	00	Servicio de agua potable	14,456
11	00	3141	00	Telefonía tradicional	415,800
11	00	3151	00	Telefonía celular	139,136
11	00	3161	00	Servicios de telecomunicaciones y satelitales	227,150
11	00	3171	00	Servicio de acceso de internet, redes y procesamiento de información	170,400
11	00	3181	00	Servicio postal	17,271
11	00	3221	00	Arrendamiento de edificios y locales	362,579
11	00	3231	00	Arrendamiento de mobiliario y equipo	226,436
11	00	3342	00	Capacitación especializada	25,262
11	00	3351	00	Servicios de investigación científica y desarrollo	730,000
11	00	3361	00	Servicios de apoyo administrativo	2,472
11	00	3362	00	Impresiones de papelería oficial	84,453
11	00	3381	00	Servicios de vigilancia	1,236,270
11	00	3451	00	Seguros de bienes patrimoniales	289,371
11	00	3461	00	Almacenaje, embalaje y envase	10,571
11	00	3471	00	Fletes y maniobras	12,760
11	00	3511	00	Conservación y mantenimiento menor de inmuebles	258,716
11	00	3521	00	Instalación, reparación y mantenimiento de mobiliario y equipo de administración	29,699
11	00	3531	00	Instalación, reparación y mantenimiento de equipo de computo y tecnologías de la información	62,408
11	00	3551	00	Reparación y mantenimiento de equipo de transporte	360,105
11	00	3572	00	Mantenimiento y conservación de maquinaria y equipo de trabajo específico	8,000
11	00	3581	00	Servicios de limpieza y manejo de desechos	676,313
11	00	3591	00	Servicios de jardinería y fumigación	51,914
11	00	3611	00	Difusión por radio, televisión y otros medios de mensajes, sobre programas y actividades gubernamentales	2,330,153
11	00	3621	00	Difusión por radio, televisión y otros medios de mensajes comerciales para promover la venta de bienes o servicios	1,949

UNIDAD PRESUPUESTAL	ORGANISMO	PARTIDA	DESTINO	CONCEPTO PARTIDA	EJERCIDO CONAC
11	00	3631	00	Servicios de creatividad, preproducción y producción de publicidad, excepto internet	74,588
11	00	3711	00	Pasajes aéreos	83,187
11	00	3721	00	Pasajes terrestres	57,518
11	00	3751	00	Viáticos en el país	403,097
11	00	3761	00	Viáticos en el extranjero	25,247
11	00	3791	00	Traslado de personal	124,166
11	00	3792	00	Otros servicios de traslado y hospedaje	5,040
11	00	3831	00	Congresos y convenciones	5,262,100
11	00	3921	00	Impuestos y derechos	1,956
11	00	3992	00	Subrogaciones	16,000
<b>Total Servicios Generales</b>					<b>14,171,176</b>
11	00	4451	01	Ayudas a Instituciones sin Fines de Lucro (Cruz Roja Delegación Jalisco)	68,000
<b>Total Transferencias, Asignaciones, Subsidios y otras Ayudas</b>					<b>68,000</b>
11	00	5111	00	Muebles de oficina y estantería	26,968
11	00	5191	00	Otros mobiliarios y equipos de administración	20,092
11	00	5411	00	Vehículos y camiones	425,300
<b>Total Bienes Muebles, Inmuebles e Intangibles</b>					<b>472,360</b>
11	09	4151	01	Transferencias Internas para Servicios Personales (Aportación Estatal)	210,490,000
11	09	4151	02	Transferencias Internas para Servicios Personales (Ramo 33)	2,403,491,562
11	09	4151	64	Transferencias Internas para Servicios Personales (Seguro Popular)	1,427,492,865
11	09	4151	69	Transferencias Internas para Servicios Personales (Programa Caravanas de la Salud)	9,129,768
11	09	4151	76	Transferencias Internas para Servicios Personales (Seguro Popular 2012)	11,236,277
11	09	4152	01	Transferencias Internas para Materiales y Suministros (Aportación Estatal)	8,881,129
11	09	4152	02	Transferencias Internas para Materiales y Suministros (Ramo 33)	429,525,149
11	09	4152	07	Transferencias Internas para Materiales y Suministros (Programa de Calidad, Equidad y Desarrollo en Salud (PROCEDES))	4,138,000
11	09	4152	10	Transferencias Internas para Materiales y Suministros (Medicamento para Enfermos de SIDA)	4,140,000
11	09	4152	63	Transferencias Internas para Materiales y Suministros (Comunidades Saludables)	2,297,368
11	09	4152	64	Transferencias Internas para Materiales y Suministros (Seguro Popular)	756,702,228
11	09	4152	65	Transferencias Internas para Materiales y Suministros (Seguro Médico para una Nueva Generación)	25,245,849

UNIDAD PRESUPUESTAL	ORGANISMO	PARTIDA	DESTINO	CONCEPTO PARTIDA	EJERCIDO CONAC
11	09	4152	66	Transferencias Internas para Materiales y Suministros (Programa de Desarrollo Humano Oportunidades)	83,876,863
11	09	4152	67	Transferencias Internas para Materiales y Suministros (Programa Si Calidad)	520,652
11	09	4152	69	Transferencias Internas para Materiales y Suministros (Programa Caravanas de la Salud)	6,601
11	09	4152	70	Transferencias Internas para Materiales y Suministros (Ampliación del XXIII Exámen Nacional de Aspirantes a Residencias Médicas (ENARM))	1,263,675
11	09	4152	71	Transferencias Internas para Materiales y Suministros (Programas y Proyectos de Protección contra Riesgos Sanitarios (COFEPRIS))	10,554,433
11	09	4152	75	Transferencias Internas para Materiales y Suministros (Programa SI CALIDAD 2012)	8
11	09	4152	77	Transferencias Internas para Materiales y Suministros (Seguro Médico para una Nueva Generación 2012)	41,672,444
11	09	4152	78	Transferencias Internas para Materiales y Suministros (Programa AFASPE 2013)	90,666,724
11	09	4153	01	Transferencias Internas para Servicios Generales (Aportación Estatal)	64,000
11	09	4153	02	Transferencias Internas para Servicios Generales (Ramo 33)	138,802,068
11	09	4153	07	Transferencias Internas para Servicios Generales (Programa de Calidad, Equidad y Desarrollo en Salud (PROCEDES))	1,380,000
11	09	4153	10	Transferencias Internas para Servicios Generales (Medicamento para Enfermos de SIDA)	1,340,000
11	09	4153	63	Transferencias Internas para Servicios Generales (Comunidades Saludables)	1,522,435
11	09	4153	64	Transferencias Internas para Servicios Generales (Seguro Popular)	942,503,544
11	09	4153	65	Transferencias Internas para Servicios Generales (Seguro Médico para una Nueva Generación)	21,692,855
11	09	4153	66	Transferencias Internas para Servicios Generales (Programa de Desarrollo Humano Oportunidades)	26,883,461
11	09	4153	67	Transferencias Internas para Servicios Generales (Programa Si Calidad)	338,000
11	09	4153	69	Transferencias Internas para Servicios Generales (Programa Caravanas de la Salud)	1,440,000
11	09	4153	71	Transferencias Internas para Servicios Generales (Programas y Proyectos de Protección contra Riesgos Sanitarios (COFEPRIS))	5,176,229
11	09	4153	78	Transferencias Internas para Servicios Generales (Programa AFASPE 2013)	513,600
11	09	4154	01	Transferencias Internas para Asignaciones, Subsidios y Otras Ayudas (Aportación Estatal)	22,906,260
11	09	4154	02	Transferencias Internas para Asignaciones, Subsidios y Otras Ayudas (Ramo 33)	3,465,163
11	09	4154	10	Transferencias Internas para Asignaciones, Subsidios y Otras Ayudas (Medicamento para Enfermos de SIDA)	75,000

UNIDAD PRESUPUESTAL	ORGANISMO	PARTIDA	DESTINO	CONCEPTO PARTIDA	EJERCIDO CONAC
11	09	4155	02	Transferencias Internas para Bienes Muebles, Inmuebles e Intangibles. (Ramo 33)	3,160,949
11	09	4155	10	Transferencias Internas para Bienes Muebles, Inmuebles e Intangibles. (Medicamento para Enfermos de SIDA)	17,000
11	09	4155	64	Transferencias Internas para Bienes Muebles, Inmuebles e Intangibles. (Seguro Popular)	96,052,030
11	09	4155	65	Transferencias Internas para Bienes Muebles, Inmuebles e Intangibles. (Seguro Médico para una Nueva Generación)	1,364,074
11	09	4155	66	Transferencias Internas para Bienes Muebles, Inmuebles e Intangibles. (Programa de Desarrollo Humano Oportunidades)	2,100,000
11	09	4155	71	Transferencias Internas para Bienes Muebles, Inmuebles e Intangibles. (Programas y Proyectos de Protección contra Riesgos Sanitarios (COFEPRIS))	1,816,495
11	09	4155	72	Transferencias Internas para Bienes Muebles, Inmuebles e Intangibles. (Foross Grupos Vulnerables)	13,067,893
11	09	4155	78	Transferencias Internas para Bienes Muebles, Inmuebles e Intangibles. (Programa AFASPE 2013)	5,322,329
11	09	4155	79	Transferencias Internas para Bienes Muebles, Inmuebles e Intangibles. (Fortalecimiento a la Calidad de los Servicios de Salud 2013)	30,039,107
11	09	4156	60	Transferencias Internas para Inversión Pública (Unidad de Atención Geriátrica de Alta Especialidad del OPD Hospital Civil de Guadalajara)	26,000,000
11	09	4156	72	Transferencias Internas para Inversión Pública (Foross Grupos Vulnerables)	8,720,548
11	09	4156	79	Transferencias Internas para Inversión Pública (Fortalecimiento a la Calidad de los Servicios de Salud 2013)	42,948,504
11	10	4151	01	Transferencias Internas para Servicios Personales (Aportación Estatal)	1,360,000,000
11	10	4151	02	Transferencias Internas para Servicios Personales (Ramo 33)	647,740,800
11	10	4152	01	Transferencias Internas para Materiales y Suministros (Aportación Estatal)	418,728,260
11	10	4153	01	Transferencias Internas para Servicios Generales (Aportación Estatal)	77,119,130
11	10	4154	01	Transferencias Internas para Asignaciones, Subsidios y Otras Ayudas (Aportación Estatal)	30,475,000
11	10	4154	10	Transferencias Internas para Asignaciones, Subsidios y Otras Ayudas (Aportación al Convenio de Pensionados y Jubilados del OPD Hospital Civil de Guadalajara)	45,000,000
11	10	4155	01	Transferencias Internas para Bienes Muebles, Inmuebles e Intangibles. (Aportación Estatal)	123,183,000
11	10	4156	10	Transferencias Internas para Inversión Pública (Fondo de Apoyo para Infraestructura y Seguridad (Potencialización))	7,931,518
11	11	4151	00	Transferencias Internas para Servicios Personales	51,542,059
11	11	4152	00	Transferencias Internas para Materiales y Suministros	9,405,366
11	11	4153	00	Transferencias Internas para Servicios Generales	2,941,455

UNIDAD PRESUPUESTAL	ORGANISMO	PARTIDA	DESTINO	CONCEPTO PARTIDA	EJERCIDO CONAC
11	13	4151	00	Transferencias Internas para Servicios Personales	8,380,475
11	13	4152	00	Transferencias Internas para Materiales y Suministros	89,850
11	13	4153	00	Transferencias Internas para Servicios Generales	1,099,675
11	13	4154	00	Transferencias Internas para Asignaciones, Subsidios y Otras Ayudas	76,000
11	13	4155	00	Transferencias Internas para Bienes Muebles, Inmuebles e Intangibles.	8,000
11	14	4151	00	Transferencias Internas para Servicios Personales	63,037,300
11	14	4152	00	Transferencias Internas para Materiales y Suministros	23,714,800
11	14	4153	00	Transferencias Internas para Servicios Generales	11,810,200
11	14	4155	00	Transferencias Internas para Bienes Muebles, Inmuebles e Intangibles.	934,700
11	15	4151	00	Transferencias Internas para Servicios Personales	4,930,000
11	15	4152	00	Transferencias Internas para Materiales y Suministros	1,457,000
11	15	4153	00	Transferencias Internas para Servicios Generales	1,258,000
11	15	4155	00	Transferencias Internas para Bienes Muebles, Inmuebles e Intangibles.	359,000
11	16	4151	00	Transferencias Internas para Servicios Personales	9,001,336
11	16	4152	00	Transferencias Internas para Materiales y Suministros	211,000
11	16	4153	00	Transferencias Internas para Servicios Generales	883,664
<b>Total Transferencias, Asignaciones, Subsidios y otras Ayudas</b>					<b>9,821,360,724</b>
<b>Total Dependencia</b>					<b>9,906,878,870</b>
<b>SECRETARÍA DE MOVILIDAD</b>					
12	00	1131	00	Sueldo base	366,498,695
12	00	1131	03	Sueldo base (Sueldo excedente)	1,034,547
12	00	1142	00	Sobresueldos	532,416
12	00	1211	00	Honorarios por servicios personales	884,444
12	00	1311	00	Prima quinquenal por años de servicios efectivos prestados	5,426,046
12	00	1321	00	Prima vacacional y dominical	5,848,663
12	00	1322	00	Aguinaldo	40,142,080
12	00	1411	00	Cuotas al IMSS por enfermedades y maternidad	21,755,827
12	00	1421	00	Cuotas para la vivienda	11,045,222
12	00	1431	00	Cuotas a pensiones	38,658,535
12	00	1432	00	Cuotas para el Sistema de Ahorro para el Retiro (SAR)	7,209,624
12	00	1442	00	Cuotas para el seguro de gastos médicos	322,904
12	00	1548	00	Sueldos, demás percepciones y gratificación anual	59,429,742
12	00	1712	00	Ayuda para despensa	26,942,068
12	00	1713	00	Ayuda para pasajes	18,200,183

UNIDAD PRESUPUESTAL	ORGANISMO	PARTIDA	DESTINO	CONCEPTO PARTIDA	EJERCIDO CONAC
12	00	1715	00	Estímulo por el día del servidor público	5,435,107
12	00	1718	00	Gratificaciones	4,813,134
<b>Total Servicios Personales</b>					<b>614,179,239</b>
12	00	2111	00	Materiales, útiles y equipos menores de oficina	1,256,654
12	00	2121	00	Materiales y útiles de impresión y reproducción	23,038
12	00	2141	00	Materiales, útiles y equipos menores de tecnologías de la información y comunicaciones	1,099,416
12	00	2151	00	Material impreso e información digital	77,105
12	00	2161	00	Material de limpieza	276,047
12	00	2171	00	Material didáctico	17,974
12	00	2211	00	Alimentación para servidores públicos estatales	490,906
12	00	2231	00	Utensilios para el servicio de alimentación	17,825
12	00	2411	00	Productos minerales no metálicos	16,710
12	00	2421	00	Cemento y productos de concreto	40,589
12	00	2431	00	Cal, yeso y productos de yeso	9,391
12	00	2441	00	Madera y productos de madera	56,364
12	00	2451	00	Vidrio y productos de vidrio	3,177
12	00	2461	00	Material eléctrico y electrónico	546,760
12	00	2471	00	Artículos metálicos para la construcción	778,578
12	00	2481	00	Materiales complementarios	77,684
12	00	2491	00	Otros materiales y artículos de construcción y reparación	1,212,428
12	00	2521	00	Fertilizantes, pesticidas y otros agroquímicos	68
12	00	2531	00	Medicinas y productos farmacéuticos	29,255
12	00	2541	00	Materiales, accesorios y suministros médicos	7,087
12	00	2551	00	Materiales, accesorios y suministros de laboratorio	24,724
12	00	2611	00	Combustibles	34,113,264
12	00	2612	00	Lubricantes y aditivos	280,234
12	00	2711	00	Vestuario y uniformes	115,568
12	00	2721	00	Prendas de seguridad y protección personal	37,243
12	00	2731	00	Artículos deportivos	278
12	00	2911	00	Herramientas menores	297,234
12	00	2921	00	Refacciones y accesorios menores de edificios	26,976
12	00	2931	00	Refacciones y accesorios menores de mobiliario y equipo de administración	32,251
12	00	2941	00	Refacciones y accesorios menores de equipo de cómputo y tecnologías de la información	98,729
12	00	2961	00	Refacciones y accesorios menores de equipo de transporte	2,365,198
12	00	2991	00	Refacciones y accesorios menores otros bienes muebles	77,188

UNIDAD PRESUPUESTAL	ORGANISMO	PARTIDA	DESTINO	CONCEPTO PARTIDA	EJERCIDO CONAC
<b>Total Materiales y Suministros</b>					<b>43,505,943</b>
12	00	3111	00	Servicio de energía eléctrica	13,482,825
12	00	3141	00	Telefonía tradicional	1,886,200
12	00	3151	00	Telefonía celular	450,370
12	00	3161	00	Servicios de telecomunicaciones y satelitales	7,468,700
12	00	3171	00	Servicio de acceso de internet, redes y procesamiento de información	347,200
12	00	3181	00	Servicio postal	24,569
12	00	3221	00	Arrendamiento de edificios y locales	1,366,450
12	00	3231	00	Arrendamiento de mobiliario y equipo	848,532
12	00	3291	00	Arrendamientos especiales	1,650
12	00	3331	00	Servicios de consultoría administrativa e informática	8,120
12	00	3342	00	Capacitación especializada	66,816
12	00	3362	00	Impresiones de papelería oficial	10,951,484
12	00	3451	00	Seguros de bienes patrimoniales	7,890,593
12	00	3471	00	Fletes y maniobras	3,306
12	00	3511	00	Conservación y mantenimiento menor de inmuebles	602,349
12	00	3521	00	Instalación, reparación y mantenimiento de mobiliario y equipo de administración	56,264
12	00	3531	00	Instalación, reparación y mantenimiento de equipo de computo y tecnologías de la información	135,662
12	00	3551	00	Reparación y mantenimiento de equipo de transporte	16,975,617
12	00	3572	00	Mantenimiento y conservación de maquinaria y equipo de trabajo específico	107,100
12	00	3581	00	Servicios de limpieza y manejo de desechos	783,179
12	00	3591	00	Servicios de jardinería y fumigación	3,828
12	00	3611	00	Difusión por radio, televisión y otros medios de mensajes, sobre programas y actividades gubernamentales	1,363,924
12	00	3711	00	Pasajes aéreos	128,779
12	00	3721	00	Pasajes terrestres	41,081
12	00	3751	00	Viáticos en el país	1,645,117
12	00	3761	00	Viáticos en el extranjero	21,543
12	00	3791	00	Traslado de personal	48,134
12	00	3792	00	Otros servicios de traslado y hospedaje	20
12	00	3831	00	Congresos y convenciones	359,625
12	00	3921	00	Impuestos y derechos	5,089
12	00	3992	00	Subrogaciones	429
12	00	3995	00	Programa de Tarifa Especial	24,387,430
<b>Total Servicios Personales</b>					<b>91,461,986</b>



UNIDAD PRESUPUESTAL	ORGANISMO	PARTIDA	DESTINO	CONCEPTO PARTIDA	EJERCIDO CONAC
12	00	4246	01	Programas y Conceptos Complementarios (Proyecto de Alta Tecnología "Vía + Segura")	61,637,951
12	00	4246	00	Programas y Conceptos Complementarios	6,500,000
12	00	4419	00	Aportación para Erogaciones Contingentes	32,378
<b>Total Transferencias, Asignaciones, Subsidios y otras Ayudas</b>					<b>68,170,330</b>
12	00	5111	00	Muebles de oficina y estantería	265,488
12	00	5121	00	Muebles, excepto de oficina y estantería	3,915
12	00	5151	00	Equipo de computo y de tecnología de la información	213,659
12	00	5191	00	Otros mobiliarios y equipos de administración	174,497
12	00	5321	00	Instrumental médico y de laboratorio	3,898
12	00	5621	00	Maquinaria y equipo industrial	1,296
12	00	5651	00	Equipo de comunicación y telecomunicación	1,956
12	00	5671	00	Herramientas y máquinas-herramienta	25,266
12	00	5672	00	Refacciones y accesorios mayores	16,704
12	00	5691	00	Equipo para semaforización	8,067,528
<b>Total Bienes Muebles, Inmuebles e Intangibles</b>					<b>8,774,205</b>
12	01	4151	00	Transferencias Internas para Servicios Personales	6,240,000
12	01	4152	00	Transferencias Internas para Materiales y Suministros	223,000
12	01	4153	00	Transferencias Internas para Servicios Generales	589,000
12	02	4151	00	Transferencias Internas para Servicios Personales	10,762,000
12	02	4152	00	Transferencias Internas para Materiales y Suministros	199,000
12	02	4153	00	Transferencias Internas para Servicios Generales	355,000
<b>Total Transferencias, Asignaciones, Subsidios y otras Ayudas</b>					<b>18,368,000</b>
<b>Total Dependencia</b>					<b>844,459,703</b>
<b>CONTRALORÍA DEL ESTADO</b>					
14	00	1131	00	Sueldo base	49,108,967
14	00	1131	03	Sueldo base (Sueldo excedente)	20,451
14	00	1311	00	Prima quinquenal por años de servicios efectivos prestados	613,652
14	00	1321	00	Prima vacacional y dominical	618,489
14	00	1322	00	Aguinaldo	6,906,448
14	00	1411	00	Cuotas al IMSS por enfermedades y maternidad	2,450,750
14	00	1421	00	Cuotas para la vivienda	1,440,248
14	00	1431	00	Cuotas a pensiones	5,040,895
14	00	1432	00	Cuotas para el Sistema de Ahorro para el Retiro (SAR)	926,834
14	00	1442	00	Cuotas para el seguro de gastos médicos	200,224
14	00	1712	00	Ayuda para despensa	3,775,336
14	00	1713	00	Ayuda para pasajes	2,427,654

UNIDAD PRESUPUESTAL	ORGANISMO	PARTIDA	DESTINO	CONCEPTO PARTIDA	EJERCIDO CONAC
14	00	1715	00	Estímulo por el día del servidor público	1,945,215
<b>Total Servicios Personales</b>					<b>75,475,163</b>
14	00	2111	00	Materiales, útiles y equipos menores de oficina	71,147
14	00	2121	00	Materiales y útiles de impresión y reproducción	6,282
14	00	2131	00	Material estadístico y geográfico	99
14	00	2141	00	Materiales, útiles y equipos menores de tecnologías de la información y comunicaciones	78,554
14	00	2151	00	Material impreso e información digital	6,148
14	00	2161	00	Material de limpieza	69,279
14	00	2171	00	Material didáctico	2,723
14	00	2211	00	Alimentación para servidores públicos estatales	113,522
14	00	2231	00	Utensilios para el servicio de alimentación	1,453
14	00	2411	00	Productos minerales no metálicos	708
14	00	2461	00	Material eléctrico y electrónico	4,149
14	00	2481	00	Materiales complementarios	1,667
14	00	2531	00	Medicinas y productos farmacéuticos	2,481
14	00	2611	00	Combustibles	386,651
14	00	2612	00	Lubricantes y aditivos	297
14	00	2911	00	Herramientas menores	8,859
14	00	2941	00	Refacciones y accesorios menores de equipo de cómputo y tecnologías de la información	2,879
14	00	2991	00	Refacciones y accesorios menores otros bienes muebles	201
<b>Total Materiales y Suministros</b>					<b>757,099</b>
14	00	3111	00	Servicio de energía eléctrica	415,420
14	00	3141	00	Telefonía tradicional	276,300
14	00	3151	00	Telefonía celular	204,243
14	00	3161	00	Servicios de telecomunicaciones y satelitales	530,890
14	00	3171	00	Servicio de acceso de internet, redes y procesamiento de información	149,700
14	00	3181	00	Servicio postal	37,397
14	00	3221	00	Arrendamiento de edificios y locales	84,679
14	00	3231	00	Arrendamiento de mobiliario y equipo	104,246
14	00	3342	00	Capacitación especializada	3,800
14	00	3362	00	Impresiones de papelería oficial	23,865
14	00	3411	00	Servicios financieros y bancarios	7,585
14	00	3451	00	Seguros de bienes patrimoniales	416,525
14	00	3511	00	Conservación y mantenimiento menor de inmuebles	63,671
14	00	3521	00	Instalación, reparación y mantenimiento de mobiliario y equipo de administración	18,932

UNIDAD PRESUPUESTAL	ORGANISMO	PARTIDA	DESTINO	CONCEPTO PARTIDA	EJERCIDO CONAC
14	00	3531	00	Instalación, reparación y mantenimiento de equipo de computo y tecnologías de la información	93,400
14	00	3551	00	Reparación y mantenimiento de equipo de transporte	253,349
14	00	3581	00	Servicios de limpieza y manejo de desechos	3,016
14	00	3711	00	Pasajes aéreos	32,201
14	00	3721	00	Pasajes terrestres	2,576
14	00	3751	00	Viáticos en el país	249,684
14	00	3831	00	Congresos y convenciones	13,563
14	00	3921	00	Impuestos y derechos	17,102
<b>Total Servicios Generales</b>					<b>3,002,145</b>
14	00	4246	01	Programas y Conceptos Complementarios (Proceso de Entrega-Recepción)	1,871,627
<b>Total Transferencias, Asignaciones, Subsidios y otras Ayudas</b>					<b>1,871,627</b>
14	00	5111	00	Muebles de oficina y estantería	5,456
14	00	5191	00	Otros mobiliarios y equipos de administración	4,631
<b>Total Bienes Muebles, Inmuebles e Intangibles</b>					<b>10,088</b>
<b>Total Dependencia</b>					<b>81,116,122</b>

**UNIDADES ADMINISTRATIVAS DE APOYO**

17	00	1131	00	Sueldo base	56,771,828
17	00	1131	03	Sueldo base (Sueldo excedente)	69,038
17	00	1211	00	Honorarios por servicios personales	2,700,977
17	00	1311	00	Prima quinquenal por años de servicios efectivos prestados	208,492
17	00	1321	00	Prima vacacional y dominical	542,061
17	00	1322	00	Aguinaldo	7,893,291
17	00	1411	00	Cuotas al IMSS por enfermedades y maternidad	2,143,835
17	00	1421	00	Cuotas para la vivienda	1,641,614
17	00	1431	00	Cuotas a pensiones	5,745,655
17	00	1432	00	Cuotas para el Sistema de Ahorro para el Retiro (SAR)	977,478
17	00	1442	00	Cuotas para el seguro de gastos médicos	524,133
17	00	1712	00	Ayuda para despensa	3,306,367
17	00	1713	00	Ayuda para pasajes	2,247,725
17	00	1715	00	Estímulo por el día del servidor público	1,119,581
<b>Total Servicios Personales</b>					<b>85,892,076</b>
17	00	2111	00	Materiales, útiles y equipos menores de oficina	558,219
17	00	2121	00	Materiales y útiles de impresión y reproducción	110,071
17	00	2131	00	Material estadístico y geográfico	22
17	00	2141	00	Materiales, útiles y equipos menores de tecnologías de la información y comunicaciones	302,278

UNIDAD PRESUPUESTAL	ORGANISMO	PARTIDA	DESTINO	CONCEPTO PARTIDA	EJERCIDO CONAC
17	00	2151	00	Material impreso e información digital	605,773
17	00	2161	00	Material de limpieza	256,366
17	00	2171	00	Material didáctico	10,688
17	00	2211	00	Alimentación para servidores públicos estatales	1,853,181
17	00	2231	00	Utensilios para el servicio de alimentación	61,719
17	00	2311	00	Productos alimenticios, agropecuarios y forestales	2,350
17	00	2391	00	Otros productos de materia prima	150
17	00	2411	00	Productos minerales no metálicos	5,497
17	00	2421	00	Cemento y productos de concreto	43
17	00	2431	00	Cal, yeso y productos de yeso	225
17	00	2451	00	Vidrio y productos de vidrio	3,460
17	00	2461	00	Material eléctrico y electrónico	96,112
17	00	2471	00	Artículos metálicos para la construcción	5,036
17	00	2481	00	Materiales complementarios	20,305
17	00	2491	00	Otros materiales y artículos de construcción y reparación	13,756
17	00	2521	00	Fertilizantes, pesticidas y otros agroquímicos	2,952
17	00	2531	00	Medicinas y productos farmacéuticos	11,927
17	00	2611	00	Combustibles	5,908,883
17	00	2612	00	Lubricantes y aditivos	29,600
17	00	2711	00	Vestuario y uniformes	185,291
17	00	2741	00	Productos textiles	907
17	00	2751	00	Blancos	14,468
17	00	2911	00	Herramientas menores	47,023
17	00	2921	00	Refacciones y accesorios menores de edificios	6,798
17	00	2931	00	Refacciones y accesorios menores de mobiliario y equipo de administración	27,329
17	00	2941	00	Refacciones y accesorios menores de equipo de cómputo y tecnologías de la información	107,056
17	00	2961	00	Refacciones y accesorios menores de equipo de transporte	117,336
17	00	2991	00	Refacciones y accesorios menores otros bienes muebles	1,039
<b>Total Materiales y Suministros</b>					<b>10,365,861</b>
17	00	3111	00	Servicio de energía eléctrica	1,617,992
17	00	3121	00	Gas	151,297
17	00	3131	00	Servicio de agua potable	27,348
17	00	3141	00	Telefonía tradicional	555,500
17	00	3151	00	Telefonía celular	1,530,555
17	00	3161	00	Servicios de telecomunicaciones y satelitales	1,805,200

UNIDAD PRESUPUESTAL	ORGANISMO	PARTIDA	DESTINO	CONCEPTO PARTIDA	EJERCIDO CONAC
17	00	3171	00	Servicio de acceso de internet, redes y procesamiento de información	422,550
17	00	3181	00	Servicio postal	81,270
17	00	3221	00	Arrendamiento de edificios y locales	5,593,060
17	00	3231	00	Arrendamiento de mobiliario y equipo	453,499
17	00	3251	00	Arrendamiento de vehículos	206,787
17	00	3311	00	Servicios legales, de contabilidad, auditoría y relacionados	295,800
17	00	3331	00	Servicios de consultoría administrativa e informática	567,260
17	00	3342	00	Capacitación especializada	930,499
17	00	3351	00	Servicios de investigación científica y desarrollo	23,316
17	00	3362	00	Impresiones de papelería oficial	467,285
17	00	3363	00	Servicios de impresión, publicaciones y edición de trabajos de gobierno	156,504
17	00	3391	00	Servicios profesionales, científicos y técnicos integrales	236,690
17	00	3411	00	Servicios financieros y bancarios	7,959
17	00	3451	00	Seguros de bienes patrimoniales	3,518,258
17	00	3471	00	Fletes y maniobras	89,640
17	00	3511	00	Conservación y mantenimiento menor de inmuebles	1,896,736
17	00	3521	00	Instalación, reparación y mantenimiento de mobiliario y equipo de administración	198,079
17	00	3531	00	Instalación, reparación y mantenimiento de equipo de computo y tecnologías de la información	207,978
17	00	3551	00	Reparación y mantenimiento de equipo de transporte	7,498,053
17	00	3581	00	Servicios de limpieza y manejo de desechos	57,924
17	00	3591	00	Servicios de jardinería y fumigación	41,260
17	00	3611	00	Difusión por radio, televisión y otros medios de mensajes, sobre programas y actividades gubernamentales	187,979,305
17	00	3621	00	Difusión por radio, televisión y otros medios de mensajes comerciales para promover la venta de bienes o servicios	26,796
17	00	3631	00	Servicios de creatividad, preproducción y producción de publicidad, excepto internet	19,705,996
17	00	3641	00	Servicios de revelados de fotografías	102,367
17	00	3651	00	Servicios de la industria fílmica, del sonido y del video	1,065,459
17	00	3661	00	Servicio de creación y difusión de contenido exclusivamente a través de internet	2,416,966
17	00	3691	00	Otros servicios de información	311,003
17	00	3711	00	Pasajes aéreos	1,147,383
17	00	3721	00	Pasajes terrestres	232,515
17	00	3751	00	Viáticos en el país	4,878,821
17	00	3761	00	Viáticos en el extranjero	735,132

UNIDAD PRESUPUESTAL	ORGANISMO	PARTIDA	DESTINO	CONCEPTO PARTIDA	EJERCIDO CONAC
17	00	3791	00	Traslado de personal	2,168,213
17	00	3792	00	Otros servicios de traslado y hospedaje	218,265
17	00	3811	00	Gastos de ceremonial	1,551,292
17	00	3821	00	Gastos de orden social	14,660,887
17	00	3831	00	Congresos y convenciones	6,205,014
17	00	3841	00	Exposiciones	46,864
17	00	3921	00	Impuestos y derechos	293,993
17	00	3994	00	Gastos menores	106,719
<b>Total Servicios Generales</b>					<b>272,491,290</b>
17	00	4419	00	Aportación para Erogaciones Contingentes	19,702
<b>Total Transferencias, Asignaciones, Subsidios y otras Ayudas</b>					<b>19,702</b>
17	00	5111	00	Muebles de oficina y estantería	210,187
17	00	5121	00	Muebles, excepto de oficina y estantería	7,757
17	00	5151	00	Equipo de computo y de tecnología de la información	33,160
17	00	5191	00	Otros mobiliarios y equipos de administración	192,722
17	00	5211	00	Equipos y aparatos audiovisuales	29,630
17	00	5661	00	Equipo de generación eléctrica, aparatos y accesorios eléctricos	34,799
<b>Total Bienes Muebles, Inmuebles e Intangibles</b>					<b>508,255</b>
<b>Total Dependencia</b>					<b>369,277,184</b>
<b>PARTICIPACIONES A MUNICIPIOS</b>					
18	00	4399	01	Otros Subsidios (Fondo de Eficiencia Recaudatoria Municipal)	10,000,000
<b>Total Transferencias, Asignaciones, Subsidios y otras Ayudas</b>					<b>10,000,000</b>
18	00	8111	00	Fondo General de Participaciones	8,406,224,576
18	00	8111	01	Fondo General de Participaciones (Aportación Federal Extraordinaria)	112,612,885
18	00	8131	00	Participaciones a Municipios por Ingresos Estatales	889,113,385
18	00	8161	01	Participaciones a Fideicomiso de Turismo (Aportación al Fideicomiso al Turismo de la Zona Metropolitana)	62,185,668
18	00	8161	02	Participaciones a Fideicomiso de Turismo (Aportación al Fideicomiso al Turismo en los Municipios del Interior del Estado)	12,137,039
18	00	8161	03	Participaciones a Fideicomiso de Turismo (Aportación al Fideicomiso al Turismo en Puerto Vallarta)	52,990,951
18	00	8161	04	Participaciones a Fideicomiso de Turismo (Aportación al Fideicomiso al Turismo en San Juan de los Lagos)	673,322
18	00	8511	00	Reintegro de Recursos para la Regularización de Convenios Celebrados con la Federación	52,517,276
<b>Total Participaciones y Aportaciones</b>					<b>9,588,455,103</b>
<b>Total Dependencia</b>					<b>9,598,455,103</b>

UNIDAD PRESUPUESTAL	ORGANISMO	PARTIDA	DESTINO	CONCEPTO PARTIDA	EJERCIDO CONAC
<b>DEUDA PÚBLICA</b>					
19	00	9111	00	Amortización de la deuda pública	582,404,221
19	00	9211	00	Intereses de la deuda pública	1,020,125,385
19	00	9311	00	Comisiones de la deuda pública	10,821,127
19	00	9411	00	Gastos de la deuda pública	7,556,602
19	00	9911	00	ADEFAS por servicios personales	28,195,069
19	00	9911	01	ADEFAS por servicios personales (Secretaría de Educación)	1,735,699
19	00	9912	00	ADEFAS por conceptos distintos de servicios personales	218,691,579
19	00	9913	00	Devolución de ingresos percibidos indebidamente en ejercicios fiscales anteriores	5,287,272
<b>Total Deuda Pública</b>					<b>1,874,816,954</b>
<b>Total Dependencia</b>					<b>1,874,816,954</b>
<b>PODER JUDICIAL</b>					
20	00	4131	00	Supremo Tribunal de Justicia	338,690,000
20	00	4132	00	Consejo de la Judicatura del Estado de Jalisco	489,990,900
20	00	4132	11	Consejo de la Judicatura del Estado de Jalisco (Ajuste Salarial)	85,000,000
20	00	4133	00	Tribunal Electoral	43,929,000
20	00	4134	00	Tribunal de lo Administrativo del Estado	60,277,499
20	00	4135	00	Instituto de Justicia Alternativa del Estado de Jalisco	36,665,000
20	00	4135	01	Instituto de Justicia Alternativa del Estado de Jalisco (Módulos Regionales)	9,500,000
20	00	4246	01	Programas y Conceptos Complementarios (Aportación extraordinaria por única vez)	59,186,138
<b>Total Transferencias, Asignaciones, Subsidios y otras Ayudas</b>					<b>1,123,238,537</b>
<b>Total Dependencia</b>					<b>1,123,238,537</b>
<b>TRIBUNAL DE ARBITRAJE Y ESCALAFÓN</b>					
21	00	1131	00	Sueldo base	12,209,976
21	00	1131	03	Sueldo base (Sueldo excedente)	178,929
21	00	1311	00	Prima quinquenal por años de servicios efectivos prestados	88,462
21	00	1321	00	Prima vacacional y dominical	150,390
21	00	1322	00	Aguinaldo	1,666,815
21	00	1411	00	Cuotas al IMSS por enfermedades y maternidad	572,227
21	00	1421	00	Cuotas para la vivienda	358,705
21	00	1431	00	Cuotas a pensiones	1,255,471
21	00	1432	00	Cuotas para el Sistema de Ahorro para el Retiro (SAR)	235,361
21	00	1442	00	Cuotas para el seguro de gastos médicos	18,324

UNIDAD PRESUPUESTAL	ORGANISMO	PARTIDA	DESTINO	CONCEPTO PARTIDA	EJERCIDO CONAC
21	00	1712	00	Ayuda para despensa	801,174
21	00	1713	00	Ayuda para pasajes	529,608
21	00	1715	00	Estímulo por el día del servidor público	463,046
<b>Total Servicios Personales</b>					<b>18,528,488</b>
21	00	2111	00	Materiales, útiles y equipos menores de oficina	128,575
21	00	2121	00	Materiales y útiles de impresión y reproducción	12,809
21	00	2141	00	Materiales, útiles y equipos menores de tecnologías de la información y comunicaciones	69,545
21	00	2151	00	Material impreso e información digital	291
21	00	2161	00	Material de limpieza	50,440
21	00	2171	00	Material didáctico	7,731
21	00	2211	00	Alimentación para servidores públicos estatales	19,917
21	00	2231	00	Utensilios para el servicio de alimentación	2,004
21	00	2461	00	Material eléctrico y electrónico	8,832
21	00	2531	00	Medicinas y productos farmacéuticos	2,101
21	00	2611	00	Combustibles	428,139
21	00	2612	00	Lubricantes y aditivos	950
21	00	2911	00	Herramientas menores	3,642
<b>Total Materiales y Suministros</b>					<b>734,976</b>
21	00	3111	00	Servicio de energía eléctrica	246,289
21	00	3141	00	Telefonía tradicional	103,050
21	00	3151	00	Telefonía celular	15,057
21	00	3161	00	Servicios de telecomunicaciones y satelitales	165,060
21	00	3171	00	Servicio de acceso de internet, redes y procesamiento de información	65,160
21	00	3181	00	Servicio postal	107,945
21	00	3221	00	Arrendamiento de edificios y locales	621,661
21	00	3231	00	Arrendamiento de mobiliario y equipo	226,264
21	00	3311	00	Servicios legales, de contabilidad, auditoría y relacionados	7,250,580
21	00	3331	00	Servicios de consultoría administrativa e informática	3,561,045
21	00	3362	00	Impresiones de papelería oficial	350,956
21	00	3363	00	Servicios de impresión, publicaciones y edición de trabajos de gobierno	16,605
21	00	3381	00	Servicios de vigilancia	54,288
21	00	3451	00	Seguros de bienes patrimoniales	111,095
21	00	3511	00	Conservación y mantenimiento menor de inmuebles	30,200
21	00	3521	00	Instalación, reparación y mantenimiento de mobiliario y equipo de administración	20,850



UNIDAD PRESUPUESTAL	ORGANISMO	PARTIDA	DESTINO	CONCEPTO PARTIDA	EJERCIDO CONAC
21	00	3531	00	Instalación, reparación y mantenimiento de equipo de computo y tecnologías de la información	110,881
21	00	3551	00	Reparación y mantenimiento de equipo de transporte	108,077
21	00	3581	00	Servicios de limpieza y manejo de desechos	19,604
21	00	3751	00	Viáticos en el país	3,855
<b>Total Servicios Generales</b>					<b>13,188,522</b>
21	00	4419	00	Aportación para Erogaciones Contingentes	7,116
<b>Total Transferencias, Asignaciones, Subsidios y otras Ayudas</b>					<b>7,116</b>
21	00	5111	00	Muebles de oficina y estantería	9,968
21	00	5151	00	Equipo de computo y de tecnología de la información	94,047
21	00	5191	00	Otros mobiliarios y equipos de administración	6,918
<b>Total Bienes Muebles, Inmuebles e Intangibles</b>					<b>110,933</b>
<b>Total Dependencia</b>					<b>32,570,034</b>
<b>COMISIÓN ESTATAL DE DERECHOS HUMANOS</b>					
22	00	4141	00	Comisión Estatal de Derechos Humanos	123,839,000
<b>Total Transferencias, Asignaciones, Subsidios y otras Ayudas</b>					<b>123,839,000</b>
<b>Total Dependencia</b>					<b>123,839,000</b>
<b>APORTACIONES A MUNICIPIOS</b>					
24	00	4242	01	Desarrollo de Infraestructura en los Municipios (Fondo de Pavimentación, Espacios Deportivos, Alumbrado y Rehabilitación de Infraestructura Educativa para Municipios)	329,312,929
24	00	4242	02	Desarrollo de Infraestructura en los Municipios (Proyectos de Desarrollo Regional 2013)	493,179,600
24	00	4242	03	Desarrollo de Infraestructura en los Municipios (Programas Regionales (Ramo 23))	52,656,860
24	00	4242	04	Desarrollo de Infraestructura en los Municipios (Programas Regionales 2013 (Ejecución de Programas y Proyectos))	56,951,239
24	00	4381	02	Subsidio a Municipios (Subsidio para la Seguridad Pública en los Municipios)	281,848,669
24	00	4381	03	Subsidio a Municipios (Subsidio para la Seguridad Pública Municipal (SUBSEMUN) 2012)	31,500,000
<b>Total Transferencias, Asignaciones, Subsidios y otras Ayudas</b>					<b>1,245,449,296</b>
24	00	8331	00	Fondo de Infraestructura Social Municipal	1,116,662,458
24	00	8332	00	Fondo de Fortalecimiento Municipal	3,542,451,434
<b>Total Participaciones y Aportaciones</b>					<b>4,659,113,892</b>
<b>Total Dependencia</b>					<b>5,904,563,188</b>
<b>INSTITUTO ELECTORAL Y DE PARTICIPACION CIUDADANA DEL ESTADO DE JALISCO</b>					
25	00	4142	00	Instituto Electoral y de Participación Ciudadana del Estado de Jalisco	116,439,996

UNIDAD PRESUPUESTAL	ORGANISMO	PARTIDA	DESTINO	CONCEPTO PARTIDA	EJERCIDO CONAC
25	00	4246	01	Programas y Conceptos Complementarios (Apoyo extraordinario para prerrogativas de partidos políticos)	8,000,000
25	00	4471	00	Prerrogativas a Partidos Políticos	208,106,900
<b>Total Transferencias, Asignaciones, Subsidios y otras Ayudas</b>					<b>332,546,896</b>
<b>Total Dependencia</b>					<b>332,546,896</b>
<b>PROCURADURÍA SOCIAL</b>					
26	00	1131	00	Sueldo base	55,778,563
26	00	1131	03	Sueldo base (Sueldo excedente)	4,739,959
26	00	1142	00	Sobresueldos	1,226,385
26	00	1311	00	Prima quinquenal por años de servicios efectivos prestados	343,934
26	00	1321	00	Prima vacacional y dominical	744,700
26	00	1322	00	Aguinaldo	8,521,318
26	00	1411	00	Cuotas al IMSS por enfermedades y maternidad	2,829,651
26	00	1421	00	Cuotas para la vivienda	1,791,003
26	00	1431	00	Cuotas a pensiones	6,268,538
26	00	1432	00	Cuotas para el Sistema de Ahorro para el Retiro (SAR)	1,150,931
26	00	1442	00	Cuotas para el seguro de gastos médicos	204,175
26	00	1712	00	Ayuda para despensa	4,110,259
26	00	1713	00	Ayuda para pasajes	2,689,934
26	00	1715	00	Estímulo por el día del servidor público	2,250,945
<b>Total Servicios Personales</b>					<b>92,650,297</b>
26	00	2111	00	Materiales, útiles y equipos menores de oficina	107,131
26	00	2141	00	Materiales, útiles y equipos menores de tecnologías de la información y comunicaciones	178,602
26	00	2161	00	Material de limpieza	9,555
26	00	2171	00	Material didáctico	3,800
26	00	2211	00	Alimentación para servidores públicos estatales	42,596
26	00	2231	00	Utensilios para el servicio de alimentación	468
26	00	2461	00	Material eléctrico y electrónico	5,532
26	00	2531	00	Medicinas y productos farmacéuticos	3,587
26	00	2611	00	Combustibles	280,101
26	00	2612	00	Lubricantes y aditivos	634
26	00	2711	00	Vestuario y uniformes	8,315
26	00	2721	00	Prendas de seguridad y protección personal	1,562
26	00	2921	00	Refacciones y accesorios menores de edificios	1,948
26	00	2961	00	Refacciones y accesorios menores de equipo de transporte	17,915
<b>Total Materiales y Suministros</b>					<b>661,745</b>

UNIDAD PRESUPUESTAL	ORGANISMO	PARTIDA	DESTINO	CONCEPTO PARTIDA	EJERCIDO CONAC
26	00	3111	00	Servicio de energía eléctrica	263,254
26	00	3141	00	Telefonía tradicional	338,300
26	00	3151	00	Telefonía celular	62,357
26	00	3161	00	Servicios de telecomunicaciones y satelitales	507,858
26	00	3171	00	Servicio de acceso de internet, redes y procesamiento de información	267,800
26	00	3181	00	Servicio postal	7,694
26	00	3182	00	Servicio telegráfico	184
26	00	3221	00	Arrendamiento de edificios y locales	468,550
26	00	3231	00	Arrendamiento de mobiliario y equipo	97,581
26	00	3331	00	Servicios de consultoría administrativa e informática	32,830
26	00	3362	00	Impresiones de papelería oficial	84,465
26	00	3381	00	Servicios de vigilancia	1,938
26	00	3451	00	Seguros de bienes patrimoniales	175,626
26	00	3471	00	Fletes y maniobras	464
26	00	3511	00	Conservación y mantenimiento menor de inmuebles	115,124
26	00	3521	00	Instalación, reparación y mantenimiento de mobiliario y equipo de administración	2,436
26	00	3531	00	Instalación, reparación y mantenimiento de equipo de computo y tecnologías de la información	57,343
26	00	3551	00	Reparación y mantenimiento de equipo de transporte	185,284
26	00	3581	00	Servicios de limpieza y manejo de desechos	229,254
26	00	3591	00	Servicios de jardinería y fumigación	3,554
26	00	3611	00	Difusión por radio, televisión y otros medios de mensajes, sobre programas y actividades gubernamentales	66,196
26	00	3711	00	Pasajes aéreos	19,152
26	00	3721	00	Pasajes terrestres	9,168
26	00	3751	00	Viáticos en el país	621,091
26	00	3761	00	Viáticos en el extranjero	24,098
26	00	3792	00	Otros servicios de traslado y hospedaje	4,375
26	00	3831	00	Congresos y convenciones	5,523
26	00	3921	00	Impuestos y derechos	450
<b>Total Servicios Generales</b>					<b>3,651,950</b>
26	00	4419	00	Aportación para Erogaciones Contingentes	8,606
<b>Total Transferencias, Asignaciones, Subsidios y otras Ayudas</b>					<b>8,606</b>
26	00	5111	00	Muebles de oficina y estantería	21,086
26	00	5191	00	Otros mobiliarios y equipos de administración	19,604
26	00	5651	00	Equipo de comunicación y telecomunicación	5,292
<b>Total Bienes Muebles, Inmuebles e Intangibles</b>					<b>45,982</b>

UNIDAD PRESUPUESTAL	ORGANISMO	PARTIDA	DESTINO	CONCEPTO PARTIDA	EJERCIDO CONAC
<b>Total Dependencia</b>					<b>97,018,581</b>
<b>PROCURADURIA DE DESARROLLO URBANO</b>					
27	00	4151	00	Transferencias Internas para Servicios Personales	24,576,800
27	00	4152	00	Transferencias Internas para Materiales y Suministros	583,150
27	00	4153	00	Transferencias Internas para Servicios Generales	1,741,050
27	00	4155	00	Transferencias Internas para Bienes Muebles, Inmuebles e Intangibles.	169,000
<b>Total Transferencias, Asignaciones, Subsidios y otras Ayudas</b>					<b>27,070,000</b>
<b>Total Dependencia</b>					<b>27,070,000</b>
<b>SECRETARIA DE DESARROLLO E INTEGRACION SOCIAL</b>					
29	00	1131	00	Sueldo base	59,544,340
29	00	1131	03	Sueldo base (Sueldo excedente)	77,499
29	00	1142	00	Sobresueldos	769,753
29	00	1311	00	Prima quinquenal por años de servicios efectivos prestados	171,290
29	00	1321	00	Prima vacacional y dominical	666,439
29	00	1322	00	Aguinaldo	8,271,070
29	00	1411	00	Cuotas al IMSS por enfermedades y maternidad	3,147,261
29	00	1421	00	Cuotas para la vivienda	1,736,703
29	00	1431	00	Cuotas a pensiones	6,078,480
29	00	1432	00	Cuotas para el Sistema de Ahorro para el Retiro (SAR)	1,126,757
29	00	1442	00	Cuotas para el seguro de gastos médicos	136,171
29	00	1712	00	Ayuda para despensa	4,444,820
29	00	1713	00	Ayuda para pasajes	2,913,909
29	00	1715	00	Estímulo por el día del servidor público	1,901,664
<b>Total Servicios Personales</b>					<b>90,986,156</b>
29	00	2111	00	Materiales, útiles y equipos menores de oficina	412,056
29	00	2121	00	Materiales y útiles de impresión y reproducción	26,472
29	00	2141	00	Materiales, útiles y equipos menores de tecnologías de la información y comunicaciones	104,579
29	00	2151	00	Material impreso e información digital	1,236,362
29	00	2161	00	Material de limpieza	82,131
29	00	2171	00	Material didáctico	2,172
29	00	2211	00	Alimentación para servidores públicos estatales	193,082
29	00	2231	00	Utensilios para el servicio de alimentación	1,893
29	00	2461	00	Material eléctrico y electrónico	50,946
29	00	2531	00	Medicinas y productos farmacéuticos	208

UNIDAD PRESUPUESTAL	ORGANISMO	PARTIDA	DESTINO	CONCEPTO PARTIDA	EJERCIDO CONAC
29	00	2611	00	Combustibles	1,453,560
29	00	2612	00	Lubricantes y aditivos	276
29	00	2711	00	Vestuario y uniformes	1,914
29	00	2911	00	Herramientas menores	10,751
29	00	2921	00	Refacciones y accesorios menores de edificios	385
29	00	2931	00	Refacciones y accesorios menores de mobiliario y equipo de administración	4,589
29	00	2941	00	Refacciones y accesorios menores de equipo de cómputo y tecnologías de la información	3,048
29	00	2961	00	Refacciones y accesorios menores de equipo de transporte	5,568
29	00	2991	00	Refacciones y accesorios menores otros bienes muebles	22
<b>Total Materiales y Suministros</b>					<b>3,590,013</b>
29	00	3111	00	Servicio de energía eléctrica	629,839
29	00	3141	00	Telefonía tradicional	540,000
29	00	3151	00	Telefonía celular	153,781
29	00	3161	00	Servicios de telecomunicaciones y satelitales	1,220,452
29	00	3171	00	Servicio de acceso de internet, redes y procesamiento de información	592,561
29	00	3181	00	Servicio postal	15,318
29	00	3221	00	Arrendamiento de edificios y locales	1,852,845
29	00	3231	00	Arrendamiento de mobiliario y equipo	137,671
29	00	3251	00	Arrendamiento de vehículos	560,639
29	00	3311	00	Servicios legales, de contabilidad, auditoría y relacionados	13,920
29	00	3331	00	Servicios de consultoría administrativa e informática	11,020
29	00	3342	00	Capacitación especializada	107,500
29	00	3362	00	Impresiones de papelería oficial	69,374
29	00	3381	00	Servicios de vigilancia	174,177
29	00	3411	00	Servicios financieros y bancarios	1,759
29	00	3451	00	Seguros de bienes patrimoniales	708,655
29	00	3471	00	Fletes y maniobras	4,060
29	00	3511	00	Conservación y mantenimiento menor de inmuebles	78,489
29	00	3521	00	Instalación, reparación y mantenimiento de mobiliario y equipo de administración	36,401
29	00	3531	00	Instalación, reparación y mantenimiento de equipo de computo y tecnologías de la información	128,483
29	00	3551	00	Reparación y mantenimiento de equipo de transporte	634,588
29	00	3581	00	Servicios de limpieza y manejo de desechos	218,025
29	00	3591	00	Servicios de jardinería y fumigación	1,682
29	00	3611	00	Difusión por radio, televisión y otros medios de mensajes, sobre programas y actividades gubernamentales	676,747

UNIDAD PRESUPUESTAL	ORGANISMO	PARTIDA	DESTINO	CONCEPTO PARTIDA	EJERCIDO CONAC
29	00	3691	00	Otros servicios de información	136,648
29	00	3711	00	Pasajes aéreos	146,351
29	00	3721	00	Pasajes terrestres	27,736
29	00	3751	00	Viáticos en el país	808,648
29	00	3761	00	Viáticos en el extranjero	237,537
29	00	3791	00	Traslado de personal	224,531
29	00	3792	00	Otros servicios de traslado y hospedaje	9,066
29	00	3831	00	Congresos y convenciones	4,081,084
29	00	3921	00	Impuestos y derechos	108,984
<b>Total Servicios Generales</b>					<b>14,348,571</b>
29	00	4246	07	Programas y Conceptos Complementarios (Padrón Único de Beneficiarios para Programas Sociales)	18,355,840
29	00	4246	08	Programas y Conceptos Complementarios (Apoyo a Comerciantes Afectados por Fenomenos Naturales)	500,000
29	00	4414	00	Aportación para el Desarrollo Humano en el Estado	47,871,484
29	00	4414	01	Aportación para el Desarrollo Humano en el Estado (Programa Adultos Mayores)	395,036,548
29	00	4414	03	Aportación para el Desarrollo Humano en el Estado (Programa Becas Indígenas)	4,958,604
29	00	4414	13	Aportación para el Desarrollo Humano en el Estado (Programa de Inclusión Digital (Una Computadora por Familia))	19,787,164
29	00	4414	15	Aportación para el Desarrollo Humano en el Estado (Apoyo a Madres Jefas de Familia)	49,582,146
29	00	4414	16	Aportación para el Desarrollo Humano en el Estado (Programa de apoyo a estudiantes)	226,422,549
29	00	4415	00	Aportación para el Desarrollo Social del Estado	45,317,293
29	00	4415	04	Aportación para el Desarrollo Social del Estado (Programa de Desarrollo de Zonas Prioritarias)	33,790,435
29	00	4415	05	Aportación para el Desarrollo Social del Estado (Programa Empleo Temporal)	6,407,000
29	00	4415	06	Aportación para el Desarrollo Social del Estado (Programa Jornaleros Agrícolas)	1,546,000
29	00	4415	07	Aportación para el Desarrollo Social del Estado (Programa Habitat)	29,872,643
29	00	4415	08	Aportación para el Desarrollo Social del Estado (Programa Opciones Productivas)	3,112,879
29	00	4415	09	Aportación para el Desarrollo Social del Estado (Programa de Infraestructura Básica para la Atención de Pueblos Indígenas)	102,143,122
29	00	4415	11	Aportación para el Desarrollo Social del Estado (Fondo de Apoyo a Migrantes)	20,612,491
29	00	4415	12	Aportación para el Desarrollo Social del Estado (Programa de Rescate de Espacios Públicos)	14,024,435
29	00	4451	02	Ayudas a Instituciones sin Fines de Lucro (Fundación TELETON México, A.C.)	37,311,440

UNIDAD PRESUPUESTAL	ORGANISMO	PARTIDA	DESTINO	CONCEPTO PARTIDA	EJERCIDO CONAC
29	00	4454	02	Aportación a los Organismos de la Sociedad Civil (Proyectos de la Sociedad Civil Organizada sin fines de lucro)	20,885,752
<b>Total Transferencias, Asignaciones, Subsidios y otras Ayudas</b>					<b>1,077,537,823</b>
29	00	5111	00	Muebles de oficina y estantería	22,477
29	00	5151	00	Equipo de computo y de tecnología de la información	224,281
29	00	5191	00	Otros mobiliarios y equipos de administración	28,337
29	00	5211	00	Equipos y aparatos audiovisuales	4,190
<b>Total Bienes Muebles, Inmuebles e Intangibles</b>					<b>279,285</b>
29	02	4151	01	Transferencias Internas para Servicios Personales (Aportación Estatal)	241,311,999
29	02	4151	03	Transferencias Internas para Servicios Personales (Provisión para la Atención y Prevención de la Violencia Intrafamiliar)	3,332,000
29	02	4152	02	Transferencias Internas para Materiales y Suministros (Ramo 33)	338,052,583
29	02	4152	03	Transferencias Internas para Materiales y Suministros (Provisión para la Atención y Prevención de la Violencia Intrafamiliar)	59,000
29	02	4153	03	Transferencias Internas para Servicios Generales (Provisión para la Atención y Prevención de la Violencia Intrafamiliar)	2,715,000
29	02	4153	14	Transferencias Internas para Servicios Generales (Comunidad DIFerente 2013)	1,196,000
29	02	4154	00	Transferencias Internas para Asignaciones, Subsidios y Otras Ayudas	75,827,000
29	02	4154	02	Transferencias Internas para Asignaciones, Subsidios y Otras Ayudas (Ramo 33)	52,226,079
29	02	4154	26	Transferencias Internas para Asignaciones, Subsidios y Otras Ayudas (Programa para el Fortalecimiento Nacional de la Promoción, Protección y Seguimiento del Cumplimiento de los Derechos de la Infancia)	2,442,795
29	02	4154	27	Transferencias Internas para Asignaciones, Subsidios y Otras Ayudas (Fortalecimiento a las procuradurías de la defensa del menor y la familia)	1,287,500
29	02	4154	28	Transferencias Internas para Asignaciones, Subsidios y Otras Ayudas (XL Juegos Nacionales Deportivos Sobre Sillas de Ruedas)	3,300,000
29	02	4155	03	Transferencias Internas para Bienes Muebles, Inmuebles e Intangibles. (Provisión para la Atención y Prevención de la Violencia Intrafamiliar)	108,000
29	02	4155	13	Transferencias Internas para Bienes Muebles, Inmuebles e Intangibles. (Centro de Desarrollo Integral del Adulto Mayor (CEDIAM Bugambillas))	148,086
29	02	4155	14	Transferencias Internas para Bienes Muebles, Inmuebles e Intangibles. (Espacios Alimentarios 2013)	711,614
29	02	4155	15	Transferencias Internas para Bienes Muebles, Inmuebles e Intangibles. (Reequipamiento de la Unidades Básicas de Rehabilitación)	201,460

UNIDAD PRESUPUESTAL	ORGANISMO	PARTIDA	DESTINO	CONCEPTO PARTIDA	EJERCIDO CONAC
29	02	4155	16	Transferencias Internas para Bienes Muebles, Inmuebles e Intangibles. (Reequipamiento de la Unidades Básicas de Rehabilitación en el interior del Estado)	1,500,000
29	02	4155	19	Transferencias Internas para Bienes Muebles, Inmuebles e Intangibles. (Centros de Atención de Adolescentes Embarazadas)	2,871,640
29	02	4156	13	Transferencias Internas para Inversión Pública (Centro de Desarrollo Integral del Adulto Mayor (CEDIAM Bugambilias))	111,654
29	02	4156	14	Transferencias Internas para Inversión Pública (Espacios Alimentarios 2013)	578,386
29	02	4156	19	Transferencias Internas para Inversión Pública (Centros de Atención de Adolescentes Embarazadas)	9,935,560
29	02	4246	01	Programas y Conceptos Complementarios (Apoyo para Gasto de Operación)	45,500,000
29	03	4151	00	Transferencias Internas para Servicios Personales	42,949,000
29	04	4153	00	Transferencias Internas para Servicios Generales	3,500,000
29	04	4154	00	Transferencias Internas para Asignaciones, Subsidios y Otras Ayudas	26,351,980
29	05	4151	00	Transferencias Internas para Servicios Personales	3,159,000
29	05	4152	00	Transferencias Internas para Materiales y Suministros	142,000
29	05	4153	00	Transferencias Internas para Servicios Generales	496,000
29	06	4151	00	Transferencias Internas para Servicios Personales	3,513,500
29	06	4152	00	Transferencias Internas para Materiales y Suministros	617,000
29	06	4153	00	Transferencias Internas para Servicios Generales	3,465,000
29	06	4155	00	Transferencias Internas para Bienes Muebles, Inmuebles e Intangibles.	1,800,000
<b>Total Transferencias, Asignaciones, Subsidios y otras Ayudas</b>					<b>869,409,836</b>
<b>Total Dependencia</b>					<b>2,056,151,685</b>

**SECRETARIA DE TRABAJO Y PREVISION SOCIAL**

30	00	1131	00	Sueldo base	127,744,535
30	00	1131	03	Sueldo base (Sueldo excedente)	145,552
30	00	1142	00	Sobresueldos	3,462,441
30	00	1311	00	Prima quinquenal por años de servicios efectivos prestados	1,121,758
30	00	1321	00	Prima vacacional y dominical	1,550,088
30	00	1322	00	Aguinaldo	18,289,996
30	00	1411	00	Cuotas al IMSS por enfermedades y maternidad	6,553,714
30	00	1421	00	Cuotas para la vivienda	3,778,365
30	00	1431	00	Cuotas a pensiones	13,224,357
30	00	1432	00	Cuotas para el Sistema de Ahorro para el Retiro (SAR)	2,508,775
30	00	1442	00	Cuotas para el seguro de gastos médicos	185,281



UNIDAD PRESUPUESTAL	ORGANISMO	PARTIDA	DESTINO	CONCEPTO PARTIDA	EJERCIDO CONAC
30	00	1712	00	Ayuda para despensa	9,305,468
30	00	1713	00	Ayuda para pasajes	6,101,983
30	00	1715	00	Estímulo por el día del servidor público	5,225,160
30	00	1718	01	Gratificaciones (Reconocimiento al Desempeño Laboral)	4,107,334
<b>Total Servicios Personales</b>					<b>203,304,810</b>
30	00	2111	00	Materiales, útiles y equipos menores de oficina	558,817
30	00	2121	00	Materiales y útiles de impresión y reproducción	7,480
30	00	2131	00	Material estadístico y geográfico	1,259
30	00	2141	00	Materiales, útiles y equipos menores de tecnologías de la información y comunicaciones	629,483
30	00	2151	00	Material impreso e información digital	9,230
30	00	2161	00	Material de limpieza	133,309
30	00	2171	00	Material didáctico	10,560
30	00	2211	00	Alimentación para servidores públicos estatales	321,277
30	00	2231	00	Utensilios para el servicio de alimentación	6,400
30	00	2411	00	Productos minerales no metálicos	381
30	00	2461	00	Material eléctrico y electrónico	67,678
30	00	2471	00	Artículos metálicos para la construcción	1,153
30	00	2481	00	Materiales complementarios	22,353
30	00	2491	00	Otros materiales y artículos de construcción y reparación	53,738
30	00	2531	00	Medicinas y productos farmacéuticos	6,285
30	00	2551	00	Materiales, accesorios y suministros de laboratorio	102
30	00	2611	00	Combustibles	1,207,299
30	00	2721	00	Prendas de seguridad y protección personal	11,416
30	00	2751	00	Blancos	167
30	00	2911	00	Herramientas menores	16,530
30	00	2921	00	Refacciones y accesorios menores de edificios	4,794
30	00	2931	00	Refacciones y accesorios menores de mobiliario y equipo de administración	1,281
30	00	2941	00	Refacciones y accesorios menores de equipo de cómputo y tecnologías de la información	45,979
<b>Total Materiales y Suministros</b>					<b>3,116,968</b>
30	00	3111	00	Servicio de energía eléctrica	1,515,208
30	00	3141	00	Telefonía tradicional	428,500
30	00	3151	00	Telefonía celular	77,276
30	00	3161	00	Servicios de telecomunicaciones y satelitales	752,100
30	00	3171	00	Servicio de acceso de internet, redes y procesamiento de información	1,032,630
30	00	3181	00	Servicio postal	281,687

UNIDAD PRESUPUESTAL	ORGANISMO	PARTIDA	DESTINO	CONCEPTO PARTIDA	EJERCIDO CONAC
30	00	3182	00	Servicio telegráfico	974
30	00	3221	00	Arrendamiento de edificios y locales	3,493,258
30	00	3231	00	Arrendamiento de mobiliario y equipo	551,734
30	00	3331	00	Servicios de consultoría administrativa e informática	380,137
30	00	3342	00	Capacitación especializada	28,486
30	00	3361	00	Servicios de apoyo administrativo	9,890
30	00	3362	00	Impresiones de papelería oficial	413,355
30	00	3363	00	Servicios de impresión, publicaciones y edición de trabajos de gobierno	49,300
30	00	3381	00	Servicios de vigilancia	25,404
30	00	3451	00	Seguros de bienes patrimoniales	470,547
30	00	3511	00	Conservación y mantenimiento menor de inmuebles	612,496
30	00	3521	00	Instalación, reparación y mantenimiento de mobiliario y equipo de administración	31,940
30	00	3531	00	Instalación, reparación y mantenimiento de equipo de computo y tecnologías de la información	105,367
30	00	3551	00	Reparación y mantenimiento de equipo de transporte	521,933
30	00	3581	00	Servicios de limpieza y manejo de desechos	184,082
30	00	3591	00	Servicios de jardinería y fumigación	16,414
30	00	3611	00	Difusión por radio, televisión y otros medios de mensajes, sobre programas y actividades gubernamentales	110,977
30	00	3711	00	Pasajes aéreos	129,409
30	00	3721	00	Pasajes terrestres	491,029
30	00	3751	00	Viáticos en el país	795,990
30	00	3792	00	Otros servicios de traslado y hospedaje	19,100
30	00	3831	00	Congresos y convenciones	229,568
30	00	3921	00	Impuestos y derechos	19,128
30	00	3951	00	Penas, multas, accesorios y actualizaciones	74,272
<b>Total Servicios Generales</b>					<b>12,852,188</b>
30	00	4246	04	Programas y Conceptos Complementarios (Fortalecimiento al Empleo)	18,000,000
30	00	4246	11	Programas y Conceptos Complementarios (Operación de Nuevas Juntas Locales de Conciliación y Arbitraje)	4,578,399
30	00	4246	13	Programas y Conceptos Complementarios (Becas de Capacitación, estímulos y apoyo a la competitividad y el empleo en el Estado)	39,994,280
30	00	4419	00	Aportación para Erogaciones Contingentes	1,125
<b>Total Transferencias, Asignaciones, Subsidios y otras Ayudas</b>					<b>62,573,804</b>
30	00	5111	00	Muebles de oficina y estantería	252,141
30	00	5151	00	Equipo de computo y de tecnología de la información	196,040

UNIDAD PRESUPUESTAL	ORGANISMO	PARTIDA	DESTINO	CONCEPTO PARTIDA	EJERCIDO CONAC
30	00	5191	00	Otros mobiliarios y equipos de administración	27,924
30	00	5971	00	Licencias informáticas e intelectuales	219,240
<b>Total Bienes Muebles, Inmuebles e Intangibles</b>					<b>695,345</b>
<b>Total Dependencia</b>					<b>282,543,116</b>
<b>INSTITUTO DE TRANSPARENCIA E INFORMACIÓN PÚBLICA DEL ESTADO DE JALISCO</b>					
31	00	4143	00	Instituto de Transparencia e Información Pública de Jalisco	42,351,000
<b>Total Transferencias, Asignaciones, Subsidios y otras Ayudas</b>					<b>42,351,000</b>
<b>Total Dependencia</b>					<b>42,351,000</b>
<b>CONSEJO ECONÓMICO Y SOCIAL DEL ESTADO DE JALISCO PARA EL DESARROLLO Y LA COMPETITIVIDAD</b>					
32	00	4144	00	Consejo Económico y Social del Estado de Jalisco para el Desarrollo y la Competitividad	14,795,000
<b>Total Transferencias, Asignaciones, Subsidios y otras Ayudas</b>					<b>14,795,000</b>
<b>Total Dependencia</b>					<b>14,795,000</b>
<b>SECRETARÍA DE PLANEACIÓN, ADMINISTRACIÓN Y FINANZAS</b>					
33	00	1131	00	Sueldo base	391,210,324
33	00	1131	03	Sueldo base (Sueldo excedente)	192,884
33	00	1142	00	Sobresueldos	5,490,245
33	00	1211	00	Honorarios por servicios personales	19,729,935
33	00	1311	00	Prima quinquenal por años de servicios efectivos prestados	5,341,877
33	00	1321	00	Prima vacacional y dominical	4,992,123
33	00	1322	00	Aguinaldo	55,182,750
33	00	1332	00	Remuneraciones por horas extraordinarias	1,115,654
33	00	1411	00	Cuotas al IMSS por enfermedades y maternidad	22,281,818
33	00	1421	00	Cuotas para la vivienda	11,564,427
33	00	1431	00	Cuotas a pensiones	40,475,607
33	00	1432	00	Cuotas para el Sistema de Ahorro para el Retiro (SAR)	7,598,597
33	00	1442	00	Cuotas para el seguro de gastos médicos	737,392
33	00	1522	00	Indemnizaciones por accidente en el trabajo	432,988
33	00	1523	00	Laudos, liquidaciones, indemnizaciones por sueldos y salarios caídos	10,751,000
33	00	1531	01	Fondo de retiro (Liquidaciones)	66,720,535
33	00	1712	00	Ayuda para despensa	30,176,745
33	00	1713	00	Ayuda para pasajes	19,703,229
33	00	1715	00	Estímulo por el día del servidor público	4,100,328
33	00	1718	00	Gratificaciones	662,821

UNIDAD PRESUPUESTAL	ORGANISMO	PARTIDA	DESTINO	CONCEPTO PARTIDA	EJERCIDO CONAC
33	00	1719	00	Otros estímulos	87,855
<b>Total Servicios Personales</b>					<b>698,549,135</b>
33	00	2111	00	Materiales, útiles y equipos menores de oficina	1,058,794
33	00	2121	00	Materiales y útiles de impresión y reproducción	46,322
33	00	2141	00	Materiales, útiles y equipos menores de tecnologías de la información y comunicaciones	2,551,166
33	00	2151	00	Material impreso e información digital	195,903
33	00	2161	00	Material de limpieza	610,463
33	00	2171	00	Material didáctico	20,525
33	00	2182	00	Registro e identificación vehicular	15,273,720
33	00	2182	01	Registro e identificación vehicular (Programa de Refrendo Vehicular)	931,770
33	00	2211	00	Alimentación para servidores públicos estatales	1,485,600
33	00	2231	00	Utensilios para el servicio de alimentación	24,538
33	00	2311	00	Productos alimenticios, agropecuarios y forestales	14,372
33	00	2411	00	Productos minerales no metálicos	70
33	00	2421	00	Cemento y productos de concreto	1,437
33	00	2461	00	Material eléctrico y electrónico	187,178
33	00	2471	00	Artículos metálicos para la construcción	4,276
33	00	2481	00	Materiales complementarios	45,107
33	00	2491	00	Otros materiales y artículos de construcción y reparación	271,638
33	00	2511	00	Productos químicos básicos	1,835
33	00	2521	00	Fertilizantes, pesticidas y otros agroquímicos	54,373
33	00	2531	00	Medicinas y productos farmacéuticos	72,100
33	00	2541	00	Materiales, accesorios y suministros médicos	6,670
33	00	2551	00	Materiales, accesorios y suministros de laboratorio	50,134
33	00	2611	00	Combustibles	2,627,124
33	00	2612	00	Lubricantes y aditivos	3,026
33	00	2711	00	Vestuario y uniformes	156,480
33	00	2721	00	Prendas de seguridad y protección personal	27,009
33	00	2741	00	Productos textiles	8,390
33	00	2751	00	Blancos	929
33	00	2831	00	Prendas de protección para seguridad pública	380
33	00	2911	00	Herramientas menores	74,339
33	00	2921	00	Refacciones y accesorios menores de edificios	18,108
33	00	2931	00	Refacciones y accesorios menores de mobiliario y equipo de administración	7,582
33	00	2941	00	Refacciones y accesorios menores de equipo de cómputo y tecnologías de la información	57,020

UNIDAD PRESUPUESTAL	ORGANISMO	PARTIDA	DESTINO	CONCEPTO PARTIDA	EJERCIDO CONAC
33	00	2961	00	Refacciones y accesorios menores de equipo de transporte	33,352
33	00	2991	00	Refacciones y accesorios menores otros bienes muebles	408
<b>Total Materiales y Suministros</b>					<b>25,922,137</b>
33	00	3111	00	Servicio de energía eléctrica	15,899,910
33	00	3121	00	Gas	862
33	00	3131	00	Servicio de agua potable	5,717,897
33	00	3141	00	Telefonía tradicional	6,699,805
33	00	3151	00	Telefonía celular	2,256,621
33	00	3161	00	Servicios de telecomunicaciones y satelitales	16,399,175
33	00	3171	00	Servicio de acceso de internet, redes y procesamiento de información	5,742,460
33	00	3181	00	Servicio postal	265,159
33	00	3221	00	Arrendamiento de edificios y locales	9,773,837
33	00	3231	00	Arrendamiento de mobiliario y equipo	1,215,060
33	00	3311	00	Servicios legales, de contabilidad, auditoría y relacionados	33,344,350
33	00	3311	01	Servicios legales, de contabilidad, auditoría y relacionados (Certificación de Gobierno)	148,689
33	00	3341	00	Capacitación institucional	275,703
33	00	3342	00	Capacitación especializada	457,254
33	00	3361	00	Servicios de apoyo administrativo	3,547,201
33	00	3362	00	Impresiones de papelería oficial	904,443
33	00	3363	00	Servicios de impresión, publicaciones y edición de trabajos de gobierno	452,557
33	00	3381	00	Servicios de vigilancia	110,183
33	00	3391	00	Servicios profesionales, científicos y técnicos integrales	2,849,992
33	00	3411	00	Servicios financieros y bancarios	17,470,945
33	00	3431	00	Servicios de recaudación, traslado y custodia de valores	7,167,251
33	00	3451	00	Seguros de bienes patrimoniales	14,650,415
33	00	3451	01	Seguros de bienes patrimoniales (Cobertura por Siniestros)	122,767,435
33	00	3471	00	Fletes y maniobras	2,857,916
33	00	3481	00	Comisiones por ventas	699,144
33	00	3511	00	Conservación y mantenimiento menor de inmuebles	5,195,691
33	00	3521	00	Instalación, reparación y mantenimiento de mobiliario y equipo de administración	166,460
33	00	3531	00	Instalación, reparación y mantenimiento de equipo de computo y tecnologías de la información	25,035,508
33	00	3551	00	Reparación y mantenimiento de equipo de transporte	964,230
33	00	3581	00	Servicios de limpieza y manejo de desechos	1,198,662
33	00	3591	00	Servicios de jardinería y fumigación	29,662

UNIDAD PRESUPUESTAL	ORGANISMO	PARTIDA	DESTINO	CONCEPTO PARTIDA	EJERCIDO CONAC
33	00	3611	00	Difusión por radio, televisión y otros medios de mensajes, sobre programas y actividades gubernamentales	477,554
33	00	3641	00	Servicios de revelados de fotografías	435
33	00	3691	00	Otros servicios de información	2,444,282
33	00	3711	00	Pasajes aéreos	634,523
33	00	3721	00	Pasajes terrestres	319,447
33	00	3751	00	Viáticos en el país	2,991,352
33	00	3791	00	Traslado de personal	47,236
33	00	3792	00	Otros servicios de traslado y hospedaje	53,887
33	00	3821	00	Gastos de orden social	1,012
33	00	3831	00	Congresos y convenciones	1,565,968
33	00	3831	01	Congresos y convenciones (Capacitación y Profesionalización en materia de Armonización Contable (Ramo General 23))	400,345
33	00	3841	00	Exposiciones	50,000
33	00	3911	00	Gastos de defunción	2,564,036
33	00	3921	00	Impuestos y derechos	354,942
33	00	3941	00	Erogaciones por resoluciones administrativas y/o judiciales	8,148,287
33	00	3942	02	Responsabilidad patrimonial (Poder Ejecutivo)	1,274,814
33	00	3951	00	Penas, multas, accesorios y actualizaciones	1,274,208
<b>Total Servicios Generales</b>					<b>326,866,803</b>
33	00	4241	00	Fondo Complementario para el Desarrollo Regional	241,997,637
33	00	4244	00	Instituto para el Desarrollo Técnico de las Haciendas Públicas (INDETEC)	1,381,504
33	00	4246	00	Programas y Conceptos Complementarios	269,776,162
33	00	4381	01	Subsidio a Municipios (Por Acuerdo del C. Gobernador)	16,593,500
33	00	4417	01	Aportación para Erogaciones Imprevistas (Por Acuerdo del C. Gobernador)	11,347,934
33	00	4417	07	Aportación para Erogaciones Imprevistas (Programa para la Fiscalización del Gasto Federalizado (PROFIS))	4,796,584
33	00	4418	00	Aportación para el Pago a los Ahorradores Defraudados por las Cajas Populares	20,490,956
33	00	4419	00	Aportación para Erogaciones Contingentes	48,187
33	00	4451	02	Ayudas a Instituciones sin Fines de Lucro (IAP de Jalisco y sus Municipios, A.C.)	4,123,100
33	00	4481	02	Ayudas por Desastres Naturales y Otros Siniestros (Provisión al Fondo de Desastres)	48,506,000
<b>Total Transferencias, Asignaciones, Subsidios y otras Ayudas</b>					<b>619,061,565</b>
33	00	5111	00	Muebles de oficina y estantería	489,942
33	00	5151	00	Equipo de computo y de tecnología de la información	210,273
33	00	5191	00	Otros mobiliarios y equipos de administración	176,255

UNIDAD PRESUPUESTAL	ORGANISMO	PARTIDA	DESTINO	CONCEPTO PARTIDA	EJERCIDO CONAC
33	00	5211	00	Equipos y aparatos audiovisuales	1,410
33	00	5411	00	Vehículos y camiones	1,999,231
33	00	5651	00	Equipo de comunicación y telecomunicación	15,286
33	00	5661	00	Equipo de generación eléctrica, aparatos y accesorios eléctricos	1,174
33	00	5671	00	Herramientas y máquinas-herramienta	13,228
33	00	5911	00	Software	68,474
<b>Total Bienes Muebles, Inmuebles e Intangibles</b>					<b>2,975,273</b>
33	01	4151	00	Transferencias Internas para Servicios Personales	17,677,236
33	01	4152	00	Transferencias Internas para Materiales y Suministros	706,000
33	01	4153	00	Transferencias Internas para Servicios Generales	2,807,762
33	01	4155	00	Transferencias Internas para Bienes Muebles, Inmuebles e Intangibles.	1,576,000
<b>Total Transferencias, Asignaciones, Subsidios y otras Ayudas</b>					<b>22,766,998</b>
<b>Total Dependencia</b>					<b>1,696,141,910</b>
<b>SECRETARÍA DE INFRAESTRUCTURA Y OBRA PÚBLICA</b>					
34	00	1131	00	Sueldo base	82,523,994
34	00	1131	03	Sueldo base (Sueldo excedente)	531,619
34	00	1142	00	Sobresueldos	1,010,322
34	00	1311	00	Prima quinquenal por años de servicios efectivos prestados	1,233,451
34	00	1321	00	Prima vacacional y dominical	1,068,788
34	00	1322	00	Aguinaldo	11,698,190
34	00	1411	00	Cuotas al IMSS por enfermedades y maternidad	4,723,724
34	00	1421	00	Cuotas para la vivienda	2,481,325
34	00	1431	00	Cuotas a pensiones	8,646,692
34	00	1432	00	Cuotas para el Sistema de Ahorro para el Retiro (SAR)	1,593,467
34	00	1442	00	Cuotas para el seguro de gastos médicos	317,051
34	00	1712	00	Ayuda para despensa	6,470,798
34	00	1713	00	Ayuda para pasajes	4,273,377
34	00	1715	00	Estímulo por el día del servidor público	3,323,026
<b>Total Servicios Personales</b>					<b>129,895,825</b>
34	00	2111	00	Materiales, útiles y equipos menores de oficina	416,750
34	00	2121	00	Materiales y útiles de impresión y reproducción	21,264
34	00	2131	00	Material estadístico y geográfico	21,203
34	00	2141	00	Materiales, útiles y equipos menores de tecnologías de la información y comunicaciones	349,125
34	00	2151	00	Material impreso e información digital	348,759
34	00	2161	00	Material de limpieza	185,825

UNIDAD PRESUPUESTAL	ORGANISMO	PARTIDA	DESTINO	CONCEPTO PARTIDA	EJERCIDO CONAC
34	00	2171	00	Material didáctico	2,992
34	00	2211	00	Alimentación para servidores públicos estatales	264,268
34	00	2231	00	Utensilios para el servicio de alimentación	13,324
34	00	2411	00	Productos minerales no metálicos	2,139
34	00	2421	00	Cemento y productos de concreto	7,298
34	00	2431	00	Cal, yeso y productos de yeso	6,177
34	00	2441	00	Madera y productos de madera	3,628
34	00	2461	00	Material eléctrico y electrónico	70,986
34	00	2471	00	Artículos metálicos para la construcción	9,143
34	00	2481	00	Materiales complementarios	52,535
34	00	2491	00	Otros materiales y artículos de construcción y reparación	39,069
34	00	2511	00	Productos químicos básicos	4,530
34	00	2551	00	Materiales, accesorios y suministros de laboratorio	4,320
34	00	2611	00	Combustibles	1,271,715
34	00	2612	00	Lubricantes y aditivos	13,149
34	00	2711	00	Vestuario y uniformes	29,253
34	00	2721	00	Prendas de seguridad y protección personal	17,990
34	00	2911	00	Herramientas menores	47,681
34	00	2921	00	Refacciones y accesorios menores de edificios	1,377
34	00	2931	00	Refacciones y accesorios menores de mobiliario y equipo de administración	908
34	00	2941	00	Refacciones y accesorios menores de equipo de cómputo y tecnologías de la información	61,222
34	00	2961	00	Refacciones y accesorios menores de equipo de transporte	152,133
34	00	2991	00	Refacciones y accesorios menores otros bienes muebles	171
<b>Total Materiales y Suministros</b>					<b>3,418,933</b>
34	00	3111	00	Servicio de energía eléctrica	2,053,979
34	00	3112	00	Alumbrado público	23,418,796
34	00	3121	00	Gas	8,687
34	00	3131	00	Servicio de agua potable	1,717
34	00	3141	00	Telefonía tradicional	482,600
34	00	3151	00	Telefonía celular	344,544
34	00	3161	00	Servicios de telecomunicaciones y satelitales	878,572
34	00	3171	00	Servicio de acceso de internet, redes y procesamiento de información	327,400
34	00	3181	00	Servicio postal	24,061
34	00	3221	00	Arrendamiento de edificios y locales	117,068
34	00	3231	00	Arrendamiento de mobiliario y equipo	653,227



UNIDAD PRESUPUESTAL	ORGANISMO	PARTIDA	DESTINO	CONCEPTO PARTIDA	EJERCIDO CONAC
34	00	3311	00	Servicios legales, de contabilidad, auditoría y relacionados	31,124
34	00	3342	00	Capacitación especializada	10,440
34	00	3362	00	Impresiones de papelería oficial	9,744
34	00	3363	00	Servicios de impresión, publicaciones y edición de trabajos de gobierno	1,415,945
34	00	3451	00	Seguros de bienes patrimoniales	1,848,140
34	00	3511	00	Conservación y mantenimiento menor de inmuebles	116,854
34	00	3521	00	Instalación, reparación y mantenimiento de mobiliario y equipo de administración	39,780
34	00	3531	00	Instalación, reparación y mantenimiento de equipo de computo y tecnologías de la información	160,558
34	00	3551	00	Reparación y mantenimiento de equipo de transporte	732,309
34	00	3571	00	Reparación y mantenimiento de maquinaria y otros equipos	10,640
34	00	3581	00	Servicios de limpieza y manejo de desechos	25,869
34	00	3611	00	Difusión por radio, televisión y otros medios de mensajes, sobre programas y actividades gubernamentales	97,979
34	00	3711	00	Pasajes aéreos	151,893
34	00	3721	00	Pasajes terrestres	15,707
34	00	3751	00	Viáticos en el país	2,602,152
34	00	3791	01	Traslado de personal (Programa de Supervisión de Inversión Pública)	168,282
34	00	3792	00	Otros servicios de traslado y hospedaje	3,696
34	00	3831	00	Congresos y convenciones	1,054,868
34	00	3841	00	Exposiciones	468,000
34	00	3921	00	Impuestos y derechos	143,446
<b>Total Servicios Generales</b>					<b>37,418,080</b>
34	00	4242	00	Desarrollo de Infraestructura en los Municipios	262,439,794
34	00	4242	01	Desarrollo de Infraestructura en los Municipios (Fondo de Apoyo para Infraestructura y Seguridad (Potencialización))	9,682,579
34	00	4242	67	Desarrollo de Infraestructura en los Municipios (Rehabilitación de la Calle Mariano Bárcenas, incluye: sustitución de redes hidráulicas, banquetas, arbolado y pavimentos (1ra. etapa) (Autlán de Navarro))	3,500,000
34	00	4242	68	Desarrollo de Infraestructura en los Municipios (Pavimentación con concreto hidráulico de la Calle Juan Pablo II (Ayotlán))	2,952,395
34	00	4242	69	Desarrollo de Infraestructura en los Municipios (Pavimentación con concreto hidráulico de la Calle Morelos, incluye: infraestructura hidráulica (Ayotlán))	2,236,642
34	00	4242	70	Desarrollo de Infraestructura en los Municipios (Construcción de Polideportivo en la Cabecera Municipal (Pihuamo))	4,800,000
34	00	4242	71	Desarrollo de Infraestructura en los Municipios (Construcción de paseo peatonal y parque lineal recreativo en la Cabecera Municipal (Cuquio))	3,809,313

UNIDAD PRESUPUESTAL	ORGANISMO	PARTIDA	DESTINO	CONCEPTO PARTIDA	EJERCIDO CONAC
34	00	4242	72	Desarrollo de Infraestructura en los Municipios (Renovación de la calle Moctezuma con concreto zampeado, incluye: red de infraestructura hidráulica (La Manzanilla))	3,000,000
34	00	4242	73	Desarrollo de Infraestructura en los Municipios (Renovación de la calle Niño Héroes con concreto zampeado, incluye): red de infraestructura hidráulica (Techaluta))	3,000,000
34	00	4242	74	Desarrollo de Infraestructura en los Municipios (Pavimentación con empedrado ahogado en mortero en la calle 16 de Septiembre, entre la calle Politécnico y la calle Tampico, colonia La Floresta (primera etapa) (Puerto Vallarta))	5,563,965
34	00	4242	75	Desarrollo de Infraestructura en los Municipios (Pavimentación con empedrado ahogado en mortero en la calle Dinamarca, entre la calle Etziquio Corona y la calle Vicente Guerrero, colonia Villas del Real (Puerto Vallarta))	6,354,782
34	00	4242	76	Desarrollo de Infraestructura en los Municipios (Pavimentación con empedrado ahogado en mortero en la calle Etziquio Corona entre la calle 24 de junio y la calle Dinamarca, colonia José María Morelos y Pavon (primera etapa) (Puerto Vallarta))	4,180,034
34	00	4242	77	Desarrollo de Infraestructura en los Municipios (Equipamiento y mobiliario para la nueva Biblioteca de la Cabecera Municipal de Tlajomulco (Tlajomulco de Zuñiga))	563,075
34	00	4245	01	Desarrollo de Infraestructura del Sistema de Agua (Abastecimiento de Agua para la Zona Conurbada de Guadalajara)	129,021,230
34	00	4253	00	Fondo para el Consejo Metropolitano	975,873,594
34	00	4253	01	Fondo para el Consejo Metropolitano (Fondo para el Consejo Metropolitano de Puerto Vallarta)	30,683,939
34	00	4253	02	Fondo para el Consejo Metropolitano (Fondo para el Consejo Metropolitano de Ocotlán)	29,062,999
<b>Total Transferencias, Asignaciones, Subsidios y otras Ayudas</b>					<b>1,476,724,341</b>
34	00	5111	00	Muebles de oficina y estantería	57,331
34	00	5151	00	Equipo de computo y de tecnología de la información	38,295
34	00	5191	00	Otros mobiliarios y equipos de administración	30,606
34	00	5671	00	Herramientas y máquinas-herramienta	6,148
<b>Total Bienes Muebles, Inmuebles e Intangibles</b>					<b>132,380</b>
34	00	6121	06	Infraestructura Rural (Ramo 33)	95,401,082
34	00	6123	00	Infraestructura para oficinas y edificios públicos	19,365,248
34	00	6124	01	Infraestructura Cultural (Programas Regionales (Ramo 23))	1,800,000
34	00	6131	02	Electrificación (Fondo de Apoyo para Infraestructura y Seguridad (Potencialización))	67,250
34	00	6131	04	Electrificación (Fondo de Apoyo para Infraestructura y Seguridad (Potencialización))	356,706
34	00	6151	00	Ampliación de la red comunicaciones terrestres	24,399,550
34	00	6151	15	Ampliación de la red comunicaciones terrestres (Fondo de Apoyo para Infraestructura y Seguridad (Potencialización))	60,254,722

UNIDAD PRESUPUESTAL	ORGANISMO	PARTIDA	DESTINO	CONCEPTO PARTIDA	EJERCIDO CONAC
34	00	6151	16	Ampliación de la red comunicaciones terrestres (Continuación de la prolongación 8 de Julio tramo cruceo San Sebastian - Cabecera Municipal (ampliación a 12 mts) (Tlajomulco de Zuñiga))	1,839,159
34	00	6151	17	Ampliación de la red comunicaciones terrestres (Construcción y ampliación de la Carretera de ingreso a Cuquio (Cuquio))	624,652
34	00	6151	18	Ampliación de la red comunicaciones terrestres (Construcción de la segunda etapa de la Carretera Ixtapa - Las Palmas (Puerto Vallarta))	1,352,799
34	00	6151	19	Ampliación de la red comunicaciones terrestres (Programas Regionales (Ramo 23))	5,474,027
34	00	6152	00	Conservación de la red de comunicaciones terrestres	252,106,667
34	00	6152	06	Conservación de la red de comunicaciones terrestres (Conservación de los dos carriles existentes de la Prolongación 8 de Julio, tramo San Sebastián - Cabecera Municipal (Tlajomulco de Zuñiga))	1,869,798
34	00	6152	07	Conservación de la red de comunicaciones terrestres (Camino que conecta la Cabecera Municipal con Santa Rita la Rivera (Ayotlán))	1,240,728
34	00	6152	08	Conservación de la red de comunicaciones terrestres (Mantenimiento de la vialidad Rancho El Pirulí (Calle Buenos Aires) (Puerto Vallarta))	2,078,236
34	00	6153	00	Infraestructura Vial	56,702,836
34	00	6153	08	Infraestructura Vial (Fondo de Apoyo para Infraestructura y Seguridad (Potencialización))	6,774,102
34	00	6153	09	Infraestructura Vial (Reencarpetado, guarniciones y banquetas de la Av. Adof. B. Horn en le margen izquierdo (Tlajomulco de Zuñiga))	2,926,462
34	00	6153	11	Infraestructura Vial (Programas Regionales (Ramo 23))	450,635
34	00	6192	00	Otros trabajos en materia de inversión	122,721,954
34	00	6192	48	Otros trabajos en materia de inversión (Línea de alejamiento en Ciudad Judicial)	206,120
34	00	6192	49	Otros trabajos en materia de inversión (Fondo de Apoyo para Infraestructura y Seguridad (Potencialización))	2,469,299
34	00	6192	51	Otros trabajos en materia de inversión (Proyecto ejecutivo para la recuperación del Centro Histórico y renovación del Mercado Municipal en Autlán de Navarro)	874,971
34	00	6192	52	Otros trabajos en materia de inversión (Proyecto ejecutivo para la Torre Mirador Turístico en el Templo de la Cabecera Municipal (La Manzanilla))	235,132
34	00	6192	54	Otros trabajos en materia de inversión (Proyecto Ejecutivo para la construcción del Nodo Buenavista - Carretera a Colima (Tlajomulco de Zuñiga))	624,594
34	00	6192	55	Otros trabajos en materia de inversión (Proyecto Ejecutivo para la construcción del Nodo Vial Ramón Corona - López Mateos en la localidad de San Agustín - Lomas de Santa Anita (Tlajomulco de Zuñiga))	624,950

UNIDAD PRESUPUESTAL	ORGANISMO	PARTIDA	DESTINO	CONCEPTO PARTIDA	EJERCIDO CONAC
34	00	6192	56	Otros trabajos en materia de inversión (Proyecto ejecutivo de la vialidad Prolongación 8 de Julio - Cabecera Municipal, a entronque Carretera San Sebastian (Tlajomulco de Zuñiga))	687,896
34	00	6192	59	Otros trabajos en materia de inversión (Proyecto Ejecutivo para la solución al conflicto vial por medio de herradura vehicular en la Carretera 200 del camino rural a Boca de Tomates (Puerto Vallarta))	731,288
<b>Total Inversión Pública</b>					<b>664,260,864</b>
34	01	4151	00	Transferencias Internas para Servicios Personales	50,103,700
34	01	4152	00	Transferencias Internas para Materiales y Suministros	1,241,750
34	01	4153	00	Transferencias Internas para Servicios Generales	10,033,700
34	01	4153	01	Transferencias Internas para Servicios Generales (Operación y Mantenimiento de Planta de Tratamiento de Aguas Residuales)	125,250,000
34	01	4156	00	Transferencias Internas para Inversión Pública	23,812,271
34	01	4246	03	Programas y Conceptos Complementarios (Fortalecimiento Institucional de Proyectos Especiales Hídricos)	37,000,000
34	02	4151	00	Transferencias Internas para Servicios Personales	12,599,155
34	02	4152	00	Transferencias Internas para Materiales y Suministros	385,883
34	02	4153	00	Transferencias Internas para Servicios Generales	1,225,708
34	02	4155	00	Transferencias Internas para Bienes Muebles, Inmuebles e Intangibles.	103,334
34	02	4156	02	Transferencias Internas para Inversión Pública (Infraestructura Educativa Ramo 33)	330,804,220
34	04	4151	00	Transferencias Internas para Servicios Personales	8,281,500
34	05	4151	00	Transferencias Internas para Servicios Personales	10,037,250
34	05	4152	00	Transferencias Internas para Materiales y Suministros	561,753
34	10	4151	00	Transferencias Internas para Servicios Personales	138,656,300
34	10	4152	00	Transferencias Internas para Materiales y Suministros	3,717,250
34	10	4153	00	Transferencias Internas para Servicios Generales	27,452,300
34	10	4153	01	Transferencias Internas para Servicios Generales (Operación y Mantenimiento de Planta de Tratamiento de Aguas Residuales)	103,200,000
34	10	4153	03	Transferencias Internas para Servicios Generales (Derecho de Descargas de Aguas Residuales)	20,000,000
34	10	4156	00	Transferencias Internas para Inversión Pública	125,579,979
<b>Total Transferencias, Asignaciones, Subsidios y otras Ayudas</b>					<b>1,030,046,053</b>
<b>Total Dependencia</b>					<b>3,341,896,476</b>
<b>FISCALIA GENERAL DEL ESTADO</b>					
35	00	1131	00	Sueldo base	1,669,516,537
35	00	1131	03	Sueldo base (Sueldo excedente)	1,845,192
35	00	1142	00	Sobresueldos	34,797,265
35	00	1311	00	Prima quinquenal por años de servicios efectivos prestados	16,537,651

UNIDAD PRESUPUESTAL	ORGANISMO	PARTIDA	DESTINO	CONCEPTO PARTIDA	EJERCIDO CONAC
35	00	1321	00	Prima vacacional y dominical	21,390,142
35	00	1322	00	Aguinaldo	239,773,692
35	00	1411	00	Cuotas al IMSS por enfermedades y maternidad	89,842,872
35	00	1421	00	Cuotas para la vivienda	47,785,739
35	00	1431	00	Cuotas a pensiones	167,250,845
35	00	1432	00	Cuotas para el Sistema de Ahorro para el Retiro (SAR)	31,557,600
35	00	1442	00	Cuotas para el seguro de gastos médicos	942,143
35	00	1548	00	Sueldos, demás percepciones y gratificación anual	139,145,000
35	00	1712	00	Ayuda para despensa	115,318,920
35	00	1713	00	Ayuda para pasajes	76,613,239
35	00	1715	00	Estímulo por el día del servidor público	15,483,272
35	00	1718	00	Gratificaciones	11,676,228
<b>Total Servicios Personales</b>					<b>2,679,476,336</b>
35	00	2111	00	Materiales, útiles y equipos menores de oficina	5,728,235
35	00	2121	00	Materiales y útiles de impresión y reproducción	108,388
35	00	2131	00	Material estadístico y geográfico	8,952
35	00	2141	00	Materiales, útiles y equipos menores de tecnologías de la información y comunicaciones	10,458,198
35	00	2151	00	Material impreso e información digital	356,125
35	00	2161	00	Material de limpieza	2,800,302
35	00	2171	00	Material didáctico	111,594
35	00	2211	00	Alimentación para servidores públicos estatales	2,756,706
35	00	2212	00	Alimentación para internos	165,797,055
35	00	2221	00	Alimentación de animales	446,696
35	00	2231	00	Utensilios para el servicio de alimentación	70,721
35	00	2411	00	Productos minerales no metálicos	86,141
35	00	2421	00	Cemento y productos de concreto	70,485
35	00	2431	00	Cal, yeso y productos de yeso	16,907
35	00	2441	00	Madera y productos de madera	15,137
35	00	2451	00	Vidrio y productos de vidrio	51,881
35	00	2461	00	Material eléctrico y electrónico	1,503,909
35	00	2471	00	Artículos metálicos para la construcción	248,426
35	00	2481	00	Materiales complementarios	296,675
35	00	2491	00	Otros materiales y artículos de construcción y reparación	801,052
35	00	2511	00	Productos químicos básicos	404,607
35	00	2521	00	Fertilizantes, pesticidas y otros agroquímicos	79,488
35	00	2531	00	Medicinas y productos farmacéuticos	5,517,513
35	00	2541	00	Materiales, accesorios y suministros médicos	397,825

UNIDAD PRESUPUESTAL	ORGANISMO	PARTIDA	DESTINO	CONCEPTO PARTIDA	EJERCIDO CONAC
35	00	2551	00	Materiales, accesorios y suministros de laboratorio	80,587
35	00	2561	00	Fibras sintéticas, hules, plásticos y derivados	46
35	00	2591	00	Otros productos químicos	319
35	00	2611	00	Combustibles	136,820,946
35	00	2612	00	Lubricantes y aditivos	1,041,917
35	00	2711	00	Vestuario y uniformes	740,279
35	00	2721	00	Prendas de seguridad y protección personal	163,803
35	00	2731	00	Artículos deportivos	43,219
35	00	2741	00	Productos textiles	1,063,650
35	00	2751	00	Blancos	126,465
35	00	2911	00	Herramientas menores	374,866
35	00	2921	00	Refacciones y accesorios menores de edificios	243,286
35	00	2931	00	Refacciones y accesorios menores de mobiliario y equipo de administración	40,092
35	00	2941	00	Refacciones y accesorios menores de equipo de cómputo y tecnologías de la información	214,687
35	00	2951	00	Refacciones y accesorios menores de equipo e instrumental médico y de laboratorio	6,748
35	00	2961	00	Refacciones y accesorios menores de equipo de transporte	20,852,917
35	00	2971	00	Refacciones y accesorios menores de equipo de defensa y de seguridad	9,193
35	00	2981	00	Refacciones y accesorios menores de maquinaria y otros equipos	4,972
35	00	2991	00	Refacciones y accesorios menores otros bienes muebles	91,881
<b>Total Materiales y Suministros</b>					<b>360,052,890</b>
35	00	3111	00	Servicio de energía eléctrica	49,992,804
35	00	3121	00	Gas	5,252,947
35	00	3141	00	Telefonía tradicional	9,289,800
35	00	3151	00	Telefonía celular	10,074,328
35	00	3161	00	Servicios de telecomunicaciones y satelitales	18,980,180
35	00	3171	00	Servicio de acceso de internet, redes y procesamiento de información	3,042,200
35	00	3181	00	Servicio postal	331,844
35	00	3221	00	Arrendamiento de edificios y locales	18,311,784
35	00	3231	00	Arrendamiento de mobiliario y equipo	5,529,963
35	00	3251	00	Arrendamiento de vehículos	1,259,106
35	00	3291	00	Arrendamientos especiales	35,000
35	00	3311	00	Servicios legales, de contabilidad, auditoría y relacionados	66,510
35	00	3331	00	Servicios de consultoría administrativa e informática	24,216
35	00	3341	00	Capacitación institucional	12,500

UNIDAD PRESUPUESTAL	ORGANISMO	PARTIDA	DESTINO	CONCEPTO PARTIDA	EJERCIDO CONAC
35	00	3342	00	Capacitación especializada	753,324
35	00	3361	00	Servicios de apoyo administrativo	20,684
35	00	3362	00	Impresiones de papelería oficial	1,027,771
35	00	3371	00	Servicios de protección y seguridad	1,046,735
35	00	3391	00	Servicios profesionales, científicos y técnicos integrales	1,014,274
35	00	3451	00	Seguros de bienes patrimoniales	24,871,467
35	00	3471	00	Fletes y maniobras	35,510
35	00	3511	00	Conservación y mantenimiento menor de inmuebles	12,366,579
35	00	3521	00	Instalación, reparación y mantenimiento de mobiliario y equipo de administración	409,685
35	00	3531	00	Instalación, reparación y mantenimiento de equipo de computo y tecnologías de la información	1,634,958
35	00	3551	00	Reparación y mantenimiento de equipo de transporte	42,287,202
35	00	3561	00	Reparación y mantenimiento de equipo de seguridad	17,632
35	00	3572	00	Mantenimiento y conservación de maquinaria y equipo de trabajo específico	795,501
35	00	3581	00	Servicios de limpieza y manejo de desechos	1,290,983
35	00	3591	00	Servicios de jardinería y fumigación	96,203
35	00	3611	00	Difusión por radio, televisión y otros medios de mensajes, sobre programas y actividades gubernamentales	151,568
35	00	3641	00	Servicios de revelados de fotografías	140
35	00	3711	00	Pasajes aéreos	1,216,108
35	00	3721	00	Pasajes terrestres	1,222,202
35	00	3751	00	Viáticos en el país	34,216,991
35	00	3761	00	Viáticos en el extranjero	236,436
35	00	3791	00	Traslado de personal	150,379
35	00	3792	00	Otros servicios de traslado y hospedaje	1,278
35	00	3831	00	Congresos y convenciones	957,247
35	00	3921	00	Impuestos y derechos	701,568
35	00	3992	00	Subrogaciones	2,217,464
<b>Total Servicios Generales</b>					<b>250,943,069</b>
35	00	4246	03	Programas y Conceptos Complementarios (Instalaciones Militares)	22,475,000
35	00	4246	05	Programas y Conceptos Complementarios (Policia Acreditable (Aportación Federal))	25,662,232
35	00	4246	06	Programas y Conceptos Complementarios (Apoyo para la Capacitación y Evaluación de los Elementos Operativos de los Municipios que Integran el SUBSEMUN)	1,310,817
35	00	4246	07	Programas y Conceptos Complementarios (Financiamiento al Programa Especial de Seguridad Pública 2011)	2,972,512

UNIDAD PRESUPUESTAL	ORGANISMO	PARTIDA	DESTINO	CONCEPTO PARTIDA	EJERCIDO CONAC
35	00	4246	09	Programas y Conceptos Complementarios (Fondo de Apoyo para Infraestructura y Seguridad (Potencialización))	150,000,000
35	00	4246	14	Programas y Conceptos Complementarios (Subsidio de Apoyo en Matería de Seguridad Pública (PROASP) 2012)	7,904,922
35	00	4392	01	Comisión Interinstitucional para Administrar los Fondos para la Seguridad Pública (Aportación Estatal)	33,278,160
35	00	4392	02	Comisión Interinstitucional para Administrar los Fondos para la Seguridad Pública (Ramo 33)	135,988,945
35	00	4392	03	Comisión Interinstitucional para Administrar los Fondos para la Seguridad Pública (Aportación Estatal (2009))	965,277
35	00	4392	04	Comisión Interinstitucional para Administrar los Fondos para la Seguridad Pública (Ramo 33 (2009))	262,943
35	00	4392	06	Comisión Interinstitucional para Administrar los Fondos para la Seguridad Pública (Aportación Estatal - 2010)	4,515,836
35	00	4392	07	Comisión Interinstitucional para Administrar los Fondos para la Seguridad Pública (Ramo 33 - 2010)	4,492,114
35	00	4392	08	Comisión Interinstitucional para Administrar los Fondos para la Seguridad Pública (Aportación Estatal - 2011)	11,527,988
35	00	4392	09	Comisión Interinstitucional para Administrar los Fondos para la Seguridad Pública (Ramo 33 (FASP 2011))	22,828,232
35	00	4392	10	Comisión Interinstitucional para Administrar los Fondos para la Seguridad Pública (Ramo 33 (FASP 2012))	57,033,825
35	00	4392	11	Comisión Interinstitucional para Administrar los Fondos para la Seguridad Pública (Aportación Estatal 2012)	42,417,102
35	00	4393	00	Aportación para el Programa de Telefonía Rural	554,126
35	00	4419	00	Aportación para Erogaciones Contingentes	251,820
<b>Total Transferencias, Asignaciones, Subsidios y otras Ayudas</b>					<b>524,441,851</b>
35	00	5111	00	Muebles de oficina y estantería	346,358
35	00	5121	00	Muebles, excepto de oficina y estantería	3,701
35	00	5151	00	Equipo de computo y de tecnología de la información	517,024
35	00	5191	00	Otros mobiliarios y equipos de administración	271,850
35	00	5511	00	Equipo de Seguridad Pública	8,816
35	00	5621	00	Maquinaria y equipo industrial	30,908
35	00	5651	00	Equipo de comunicación y telecomunicación	28,512
35	00	5671	00	Herramientas y máquinas-herramienta	2,888
<b>Total Bienes Muebles, Inmuebles e Intangibles</b>					<b>1,210,057</b>
35	01	4151	00	Transferencias Internas para Servicios Personales	122,602,000
35	01	4151	01	Transferencias Internas para Servicios Personales (Acreditación Personal Operativo de Control y Confianza)	13,500,000
35	01	4152	00	Transferencias Internas para Materiales y Suministros	2,588,747
35	01	4153	00	Transferencias Internas para Servicios Generales	6,328,897
35	01	4155	00	Transferencias Internas para Bienes Muebles, Inmuebles e Intangibles.	222,750



UNIDAD PRESUPUESTAL	ORGANISMO	PARTIDA	DESTINO	CONCEPTO PARTIDA	EJERCIDO CONAC
35	01	4246	01	Programas y Conceptos Complementarios (Programa de Monitoreo Permanente del Volcán de Fuego de Colima)	60,000
35	02	4151	00	Transferencias Internas para Servicios Personales	1,381,500
35	02	4152	00	Transferencias Internas para Materiales y Suministros	328,000
35	02	4153	00	Transferencias Internas para Servicios Generales	80,500
35	03	4151	00	Transferencias Internas para Servicios Personales	4,744,500
35	03	4152	00	Transferencias Internas para Materiales y Suministros	984,000
35	03	4153	00	Transferencias Internas para Servicios Generales	241,500
35	04	4151	00	Transferencias Internas para Servicios Personales	32,724,750
35	04	4151	01	Transferencias Internas para Servicios Personales (Acreditación Personal Operativo de Control y Confianza)	4,500,000
35	04	4152	00	Transferencias Internas para Materiales y Suministros	52,003
35	04	4153	00	Transferencias Internas para Servicios Generales	526,003
35	04	4155	00	Transferencias Internas para Bienes Muebles, Inmuebles e Intangibles.	74,250
<b>Total Transferencias, Asignaciones, Subsidios y otras Ayudas</b>					<b>190,939,400</b>
Total Dependencia					<b>4,007,063,603</b>

**SECRETARÍA DE MEDIO AMBIENTE Y DESARROLLO TERRITORIAL**

36	00	1131	00	Sueldo base	43,598,511
36	00	1131	03	Sueldo base (Sueldo excedente)	135,963
36	00	1142	00	Sobresueldos	591,687
36	00	1211	00	Honorarios por servicios personales	1,091,550
36	00	1311	00	Prima quinquenal por años de servicios efectivos prestados	368,519
36	00	1321	00	Prima vacacional y dominical	475,938
36	00	1322	00	Aguinaldo	6,668,627
36	00	1411	00	Cuotas al IMSS por enfermedades y maternidad	2,146,229
36	00	1421	00	Cuotas para la vivienda	1,259,789
36	00	1431	00	Cuotas a pensiones	4,447,194
36	00	1432	00	Cuotas para el Sistema de Ahorro para el Retiro (SAR)	822,965
36	00	1442	00	Cuotas para el seguro de gastos médicos	150,536
36	00	1712	00	Ayuda para despensa	3,154,311
36	00	1713	00	Ayuda para pasajes	2,040,233
36	00	1715	00	Estímulo por el día del servidor público	1,322,913
<b>Total Servicios Personales</b>					<b>68,274,966</b>
36	00	2111	00	Materiales, útiles y equipos menores de oficina	164,068
36	00	2121	00	Materiales y útiles de impresión y reproducción	1,652
36	00	2141	00	Materiales, útiles y equipos menores de tecnologías de la información y comunicaciones	123,958

UNIDAD PRESUPUESTAL	ORGANISMO	PARTIDA	DESTINO	CONCEPTO PARTIDA	EJERCIDO CONAC
36	00	2151	00	Material impreso e información digital	31,208
36	00	2161	00	Material de limpieza	45,492
36	00	2171	00	Material didáctico	185
36	00	2211	00	Alimentación para servidores públicos estatales	124,565
36	00	2231	00	Utensilios para el servicio de alimentación	19,899
36	00	2421	00	Cemento y productos de concreto	187
36	00	2451	00	Vidrio y productos de vidrio	640
36	00	2461	00	Material eléctrico y electrónico	5,884
36	00	2481	00	Materiales complementarios	2,110
36	00	2491	00	Otros materiales y artículos de construcción y reparación	54
36	00	2531	00	Medicinas y productos farmacéuticos	6,652
36	00	2611	00	Combustibles	1,737,791
36	00	2612	00	Lubricantes y aditivos	464
36	00	2711	00	Vestuario y uniformes	89,146
36	00	2721	00	Prendas de seguridad y protección personal	37,421
36	00	2911	00	Herramientas menores	2,389
36	00	2921	00	Refacciones y accesorios menores de edificios	551
36	00	2931	00	Refacciones y accesorios menores de mobiliario y equipo de administración	234
36	00	2961	00	Refacciones y accesorios menores de equipo de transporte	56,496
<b>Total Materiales y Suministros</b>					<b>2,451,044</b>
36	00	3111	00	Servicio de energía eléctrica	965,615
36	00	3121	00	Gas	375
36	00	3131	00	Servicio de agua potable	2,077
36	00	3141	00	Telefonía tradicional	240,200
36	00	3151	00	Telefonía celular	275,900
36	00	3161	00	Servicios de telecomunicaciones y satelitales	776,946
36	00	3171	00	Servicio de acceso de internet, redes y procesamiento de información	668,600
36	00	3181	00	Servicio postal	72,235
36	00	3221	00	Arrendamiento de edificios y locales	4,067,217
36	00	3231	00	Arrendamiento de mobiliario y equipo	80,459
36	00	3271	00	Arrendamiento de activos intangibles	85,000
36	00	3311	00	Servicios legales, de contabilidad, auditoría y relacionados	12,420
36	00	3342	00	Capacitación especializada	36,974
36	00	3362	00	Impresiones de papelería oficial	2,590,716
36	00	3411	00	Servicios financieros y bancarios	5,232
36	00	3451	00	Seguros de bienes patrimoniales	485,762

UNIDAD PRESUPUESTAL	ORGANISMO	PARTIDA	DESTINO	CONCEPTO PARTIDA	EJERCIDO CONAC
36	00	3511	00	Conservación y mantenimiento menor de inmuebles	118,268
36	00	3521	00	Instalación, reparación y mantenimiento de mobiliario y equipo de administración	27,995
36	00	3531	00	Instalación, reparación y mantenimiento de equipo de computo y tecnologías de la información	69,197
36	00	3551	00	Reparación y mantenimiento de equipo de transporte	881,429
36	00	3572	00	Mantenimiento y conservación de maquinaria y equipo de trabajo específico	21,881
36	00	3581	00	Servicios de limpieza y manejo de desechos	174,474
36	00	3611	00	Difusión por radio, televisión y otros medios de mensajes, sobre programas y actividades gubernamentales	3,619
36	00	3711	00	Pasajes aéreos	131,682
36	00	3721	00	Pasajes terrestres	36,852
36	00	3751	00	Viáticos en el país	322,609
36	00	3792	00	Otros servicios de traslado y hospedaje	107,162
36	00	3831	00	Congresos y convenciones	841,011
36	00	3921	00	Impuestos y derechos	3,582
<b>Total Servicios Generales</b>					<b>13,105,490</b>
36	00	4246	16	Programas y Conceptos Complementarios (Programa PDIYOEIA Inspección y Vigilancia (Aportación Federal))	845,729
36	00	4246	17	Programas y Conceptos Complementarios (Programa Medio Ambiente y Recursos Naturales)	51,089,163
36	00	4246	18	Programas y Conceptos Complementarios (Programa de Protección al Ambiente)	5,447,119
36	00	4246	20	Programas y Conceptos Complementarios (Fomento Ambiental Urbano y Turístico (DGFAUT)) 2013)	41,973,933
36	00	4246	21	Programas y Conceptos Complementarios (Proyecto Vivero Bosque Urbano)	4,085,397
36	00	4419	00	Aportación para Erogaciones Contingentes	29,206
36	00	4451	00	Ayudas a Instituciones sin Fines de Lucro	3,833,333
<b>Total Transferencias, Asignaciones, Subsidios y otras Ayudas</b>					<b>107,303,881</b>
36	00	5111	00	Muebles de oficina y estantería	20,595
36	00	5191	00	Otros mobiliarios y equipos de administración	37,287
36	00	5672	00	Refacciones y accesorios mayores	47,802
<b>Total Bienes Muebles, Inmuebles e Intangibles</b>					<b>105,685</b>
36	00	6161	00	Infraestructura de protección, conservación y preservación ecológica	1,388,264
<b>Total Inversión Pública</b>					<b>1,388,264</b>
36	01	4151	00	Transferencias Internas para Servicios Personales	2,760,499
36	02	4151	00	Transferencias Internas para Servicios Personales	3,345,750
36	02	4152	00	Transferencias Internas para Materiales y Suministros	187,247

UNIDAD PRESUPUESTAL	ORGANISMO	PARTIDA	DESTINO	CONCEPTO PARTIDA	EJERCIDO CONAC
<b>Total Transferencias, Asignaciones, Subsidios y otras Ayudas</b>					<b>6,293,496</b>
<b>Total Dependencia</b>					<b>198,922,826</b>
<b>SECRETARÍA DE INNOVACION, CIENCIA Y TECNOLOGÍA</b>					
37	00	1131	00	Sueldo base	3,785,797
37	00	1322	00	Aguinaldo	717,318
37	00	1411	00	Cuotas al IMSS por enfermedades y maternidad	129,334
37	00	1421	00	Cuotas para la vivienda	93,725
37	00	1431	00	Cuotas a pensiones	328,037
37	00	1432	00	Cuotas para el Sistema de Ahorro para el Retiro (SAR)	56,114
37	00	1712	00	Ayuda para despensa	226,303
37	00	1713	00	Ayuda para pasajes	124,108
<b>Total Servicios Personales</b>					<b>5,460,735</b>
37	00	4246	02	Programas y Conceptos Complementarios (Aportación extraordinaria para El Colegio de Jalisco, A.C.)	1,740,000
37	00	4444	00	El Colegio de Jalisco, A.C.	5,792,746
37	01	4145	01	Universidad de Guadalajara (Aportación Estatal)	779,953,250
37	01	4145	02	Universidad de Guadalajara (Subsidio Federal Ordinario)	1,354,484,181
37	01	4145	07	Universidad de Guadalajara (Subsidio Estatal Ordinario Adicional)	141,390,250
37	01	4145	09	Universidad de Guadalajara (Instituto de la Madera, Celulosa y Papel)	370,500
37	01	4145	10	Universidad de Guadalajara (Fondos para Ampliar y Diversificar la Oferta Educativa Superior y Universidades Públicas (UEPS))	26,378,939
37	01	4145	17	Universidad de Guadalajara (Subsidio Estatal Ordinario)	74,841,210
37	01	4145	18	Universidad de Guadalajara (Fondo Concursable de Inversión en Infraestructura para Educación Media Superior (FCIEMS 2013))	26,085,000
37	01	4145	19	Universidad de Guadalajara (Fondo Concursable de Inversión en Infraestructura para Educación Media Superior 2013 (FCIEMS 2013) Aportación Estatal)	22,535,000
37	02	4151	00	Transferencias Internas para Servicios Personales	7,374,552
37	02	4152	00	Transferencias Internas para Materiales y Suministros	475,077
37	02	4153	00	Transferencias Internas para Servicios Generales	1,080,375
37	02	4155	00	Transferencias Internas para Bienes Muebles, Inmuebles e Intangibles.	640,746
37	03	4151	01	Transferencias Internas para Servicios Personales (Aportación Estatal)	4,087,300
37	03	4152	01	Transferencias Internas para Materiales y Suministros (Aportación Estatal)	252,875
37	03	4153	01	Transferencias Internas para Servicios Generales (Aportación Estatal)	354,575

UNIDAD PRESUPUESTAL	ORGANISMO	PARTIDA	DESTINO	CONCEPTO PARTIDA	EJERCIDO CONAC
37	03	4154	01	Transferencias Internas para Asignaciones, Subsidios y Otras Ayudas (Aportación Estatal)	389,500
37	04	4151	02	Transferencias Internas para Servicios Personales (Aportación Estatal)	5,374,650
37	04	4152	02	Transferencias Internas para Materiales y Suministros (Aportación Estatal)	446,575
37	04	4153	02	Transferencias Internas para Servicios Generales (Aportación Estatal)	881,025
37	04	4154	02	Transferencias Internas para Asignaciones, Subsidios y Otras Ayudas (Aportación Estatal)	500,000
37	05	4151	03	Transferencias Internas para Servicios Personales (Aportación Estatal)	2,459,167
37	05	4152	03	Transferencias Internas para Materiales y Suministros (Aportación Estatal)	183,733
37	05	4153	03	Transferencias Internas para Servicios Generales (Aportación Estatal)	529,433
37	05	4154	03	Transferencias Internas para Asignaciones, Subsidios y Otras Ayudas (Aportación Estatal)	500,000
37	06	4151	04	Transferencias Internas para Servicios Personales (Aportación Estatal)	1,620,100
37	06	4152	04	Transferencias Internas para Materiales y Suministros (Aportación Estatal)	178,775
37	06	4153	04	Transferencias Internas para Servicios Generales (Aportación Estatal)	520,850
37	06	4154	04	Transferencias Internas para Asignaciones, Subsidios y Otras Ayudas (Aportación Estatal)	300,000
37	06	4155	04	Transferencias Internas para Bienes Muebles, Inmuebles e Intangibles. (Aportación Estatal)	178,775
37	07	4151	05	Transferencias Internas para Servicios Personales (Aportación Estatal)	2,885,150
37	07	4152	05	Transferencias Internas para Materiales y Suministros (Aportación Estatal)	158,025
37	07	4153	05	Transferencias Internas para Servicios Generales (Aportación Estatal)	588,575
37	07	4155	05	Transferencias Internas para Bienes Muebles, Inmuebles e Intangibles. (Aportación Estatal)	400,000
37	08	4151	00	Transferencias Internas para Servicios Personales	360,617
37	08	4151	01	Transferencias Internas para Servicios Personales (Subsidio Federal 2013 (CONACULTA))	3,219,194
37	08	4152	00	Transferencias Internas para Materiales y Suministros	15,525
37	08	4152	01	Transferencias Internas para Materiales y Suministros (Subsidio Federal 2013 (CONACULTA))	25,000
37	08	4153	00	Transferencias Internas para Servicios Generales	62,942
37	08	4153	01	Transferencias Internas para Servicios Generales (Subsidio Federal 2013 (CONACULTA))	61,950

UNIDAD PRESUPUESTAL	ORGANISMO	PARTIDA	DESTINO	CONCEPTO PARTIDA	EJERCIDO CONAC
37	09	4151	06	Transferencias Internas para Servicios Personales (Aportación Estatal)	3,466,300
37	09	4152	06	Transferencias Internas para Materiales y Suministros (Aportación Estatal)	161,700
37	09	4153	06	Transferencias Internas para Servicios Generales (Aportación Estatal)	242,250
37	09	4154	06	Transferencias Internas para Asignaciones, Subsidios y Otras Ayudas (Aportación Estatal)	450,000
37	10	4151	07	Transferencias Internas para Servicios Personales (Aportación Estatal)	3,517,125
37	10	4153	07	Transferencias Internas para Servicios Generales (Aportación Estatal)	330,621
37	10	4154	07	Transferencias Internas para Asignaciones, Subsidios y Otras Ayudas (Aportación Estatal)	250,002
37	11	4151	08	Transferencias Internas para Servicios Personales (Aportación Estatal)	3,472,915
37	11	4152	08	Transferencias Internas para Materiales y Suministros (Aportación Estatal)	348,750
37	11	4154	08	Transferencias Internas para Asignaciones, Subsidios y Otras Ayudas (Aportación Estatal)	312,500
37	12	4151	09	Transferencias Internas para Servicios Personales (Aportación Estatal)	793,850
37	12	4152	09	Transferencias Internas para Materiales y Suministros (Aportación Estatal)	344,425
37	12	4153	09	Transferencias Internas para Servicios Generales (Aportación Estatal)	849,800
37	12	4154	09	Transferencias Internas para Asignaciones, Subsidios y Otras Ayudas (Aportación Estatal)	239,450
37	12	4155	09	Transferencias Internas para Bienes Muebles, Inmuebles e Intangibles. (Aportación Estatal)	270,725
37	13	4151	12	Transferencias Internas para Servicios Personales (Aportación Estatal)	1,625,375
37	13	4152	12	Transferencias Internas para Materiales y Suministros (Aportación Estatal)	81,875
37	13	4154	12	Transferencias Internas para Asignaciones, Subsidios y Otras Ayudas (Aportación Estatal)	137,500
37	14	4151	13	Transferencias Internas para Servicios Personales (Aportación Estatal)	1,939,275
37	14	4152	13	Transferencias Internas para Materiales y Suministros (Aportación Estatal)	105,925
37	14	4153	13	Transferencias Internas para Servicios Generales (Aportación Estatal)	222,800
37	14	4154	13	Transferencias Internas para Asignaciones, Subsidios y Otras Ayudas (Aportación Estatal)	200,000
37	15	4151	14	Transferencias Internas para Servicios Personales (Aportación Estatal)	2,256,050

UNIDAD PRESUPUESTAL	ORGANISMO	PARTIDA	DESTINO	CONCEPTO PARTIDA	EJERCIDO CONAC
37	15	4151	18	Transferencias Internas para Servicios Personales (Aportación Federal)	10,637,201
37	15	4152	14	Transferencias Internas para Materiales y Suministros (Aportación Estatal)	50,200
37	15	4153	14	Transferencias Internas para Servicios Generales (Aportación Estatal)	265,500
37	15	4154	14	Transferencias Internas para Asignaciones, Subsidios y Otras Ayudas (Aportación Estatal)	450,000
37	16	4151	15	Transferencias Internas para Servicios Personales (Aportación Estatal)	1,276,225
37	16	4152	15	Transferencias Internas para Materiales y Suministros (Aportación Estatal)	17,025
37	16	4153	15	Transferencias Internas para Servicios Generales (Aportación Estatal)	37,500
37	16	4154	15	Transferencias Internas para Asignaciones, Subsidios y Otras Ayudas (Aportación Estatal)	150,000
37	17	4151	16	Transferencias Internas para Servicios Personales (Aportación Estatal)	1,891,833
37	17	4152	16	Transferencias Internas para Materiales y Suministros (Aportación Estatal)	14,333
37	17	4153	16	Transferencias Internas para Servicios Generales (Aportación Estatal)	141,167
37	17	4154	16	Transferencias Internas para Asignaciones, Subsidios y Otras Ayudas (Aportación Estatal)	125,000
37	18	4151	17	Transferencias Internas para Servicios Personales (Aportación Estatal)	1,862,475
37	18	4152	17	Transferencias Internas para Materiales y Suministros (Aportación Estatal)	220,775
37	18	4153	17	Transferencias Internas para Servicios Generales (Aportación Estatal)	417,000
37	18	4154	17	Transferencias Internas para Asignaciones, Subsidios y Otras Ayudas (Aportación Estatal)	143,500
37	19	4151	00	Transferencias Internas para Servicios Personales	1,934,749
37	19	4152	00	Transferencias Internas para Materiales y Suministros	85,000
37	19	4153	00	Transferencias Internas para Servicios Generales	323,250
37	20	4441	00	Fondo de Ciencia y Tecnología	25,000,000
37	20	4441	04	Fondo de Ciencia y Tecnología (Red Estatal E-Jalisco (WiMAX))	12,124,996
37	20	4441	05	Fondo de Ciencia y Tecnología (Aportación Federal al Fondo de Ciencia y Tecnología)	4,999,997
<b>Total Transferencias, Asignaciones, Subsidios y otras Ayudas</b>					<b>2,553,463,076</b>
<b>Total Dependencia</b>					<b>2,558,923,811</b>
<b>Total general</b>					<b>81,166,631,731</b>

# Reporte de Inversión Pública por Unidad Presupuestal

Presupuesto Ejercido 2013 (Cifras Preliminares)

## INVERSIÓN PÚBLICA Por Unidad Presupuestal

UP	DEPENDENCIA	EJERCIDO CONAC
03	SECRETARÍA GENERAL DE GOBIERNO	105,928,995.77
06	SECRETARÍA DE DESARROLLO RURAL	310,065,560.62
08	SECRETARÍA DE TURISMO	33,299,810.96
09	SECRETARÍA DE EDUCACIÓN	472,857,994.52
10	SECRETARÍA DE CULTURA	38,215,377.96
11	SECRETARÍA DE SALUD	85,600,570.02
24	APORTACIONES A MUNICIPIOS	932,100,627.19
29	SECRETARIA DE DESARROLLO E INTEGRACIÓN SOCIAL	267,451,896.40
33	SECRETARÍA DE PLANEACIÓN, ADMINISTRACIÓN Y FINANZAS	241,997,637.00
34	SECRETARÍA DE INFRAESTRUCTURA Y OBRA PÚBLICA	2,621,181,674.05
35	FISCALIA GENERAL DEL ESTADO	22,475,000.00
36	SECRETARÍA DEL MEDIO AMBIENTE Y DESARROLLO TERRITORIAL	98,536,756.61
37	SECRETARÍA DE INNOVACIÓN, CIENCIA Y TECNOLOGÍA	48,620,000.00
<b>Suma</b>		<b>5,278,331,901.10</b>



# Esquema del Gasto Distribuido por Prioridades de Gobierno

Ejercido CONAC 2013 (Cifras Preliminares)  
Prioridades de Gobierno

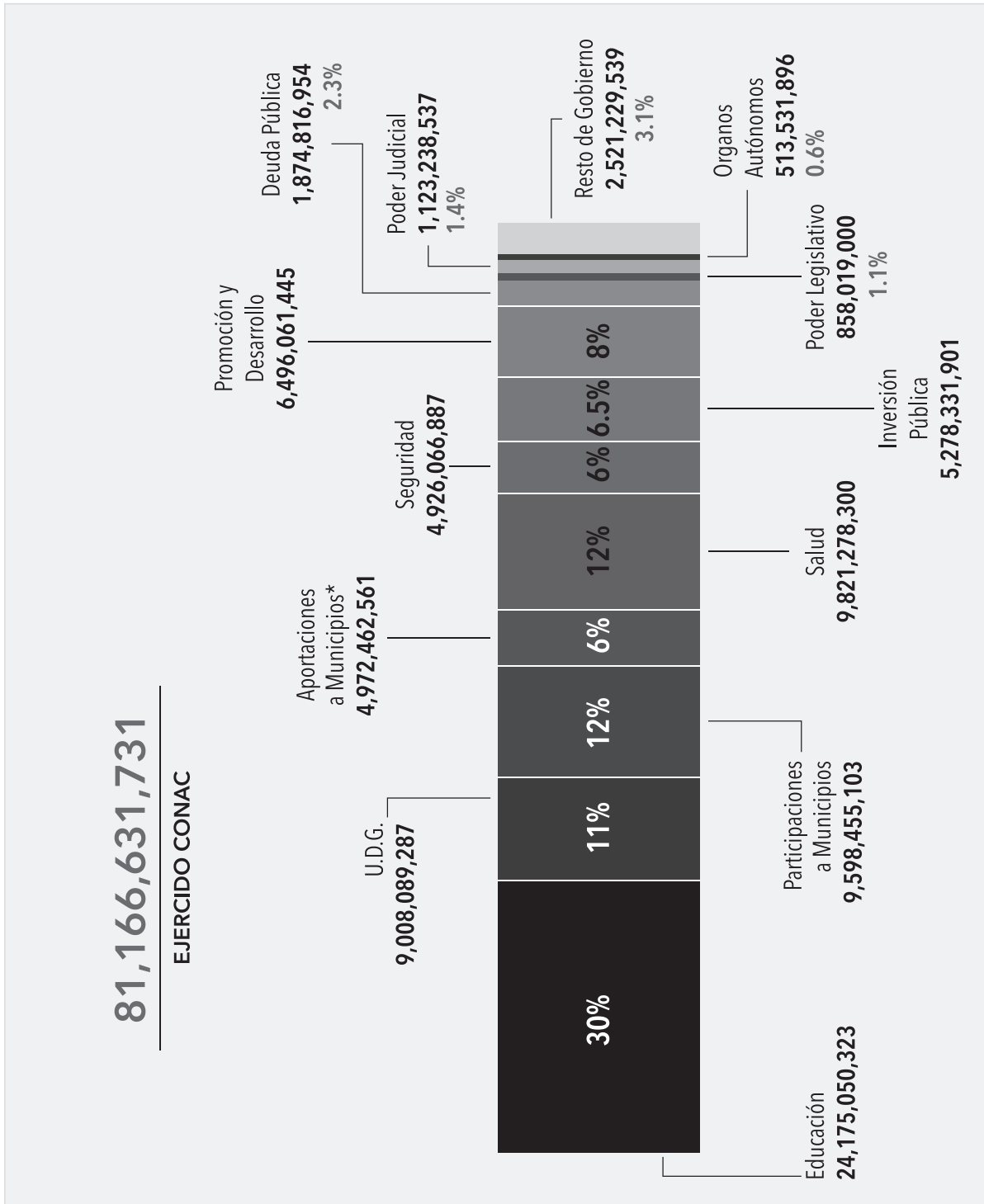

\*El monto de Aportaciones a Municipios que se muestra no incluye \$932,100,627 dado que se clasifican como Inversión Pública dentro del monto de \$5,278,331,901.

# Gasto Ejercido por Eje del Plan Estatal de Desarrollo y por Programa de Gobierno

## Presupuesto Ejercido CONAC 2013 (Cifras Preliminares) Por Eje del Plan Estatal de Desarrollo y Programa de Gobierno

EJE	CONCEPTO	PROGRAMA	CONCEPTO DE PROGRAMA	EJERCIDO CONAC
01	Empleo y Crecimiento	01	Desarrollo Productivo del Campo	321,526,481.40
		02	Ciencia y Tecnología para el Desarrollo	189,570,509.36
		03	Fomento a la Industria, Comercio y Servicios	358,503,351.54
		04	Desarrollo de Infraestructura Productiva	2,140,265,321.52
		05	Desarrollo y Fomento al Turismo	115,237,927.06
		06	Generación de Empleo y Seguridad Laboral	75,785,953.00
		21	Administración y Uso del Agua	617,827,042.94
			<b>SUBTOTAL EJE</b>	<b>3,818,716,586.82</b>
02	Desarrollo Social	07	Educación y Deporte para una Vida Digna	35,819,283,715.84
		08	Protección y Atención Integral a la Salud	9,896,782,870.29
		09	Desarrollo y Fomento a la Cultura	376,427,942.27
		10	Desarrollo Humano y Social Sustentable	2,173,925,456.71
		11	Preservación y Restauración del Medio Ambiente	231,023,141.33
		20	Movilidad	956,827,811.23
			<b>SUBTOTAL EJE</b>	<b>49,454,270,937.67</b>
03	Respeto y Justicia	12	Procuración de Justicia	1,506,283,074.38
		13	Protección Civil	123,153,212.05
		14	Seguridad Pública	2,517,749,282.13
		15	Seguridad Jurídica de Ciudadanos y Bienes	1,431,697,192.57
		16	Impulso al Desarrollo Democrático	1,251,494,705.48
			<b>SUBTOTAL EJE</b>	<b>6,830,377,466.61</b>
04	Buen Gobierno	17	Fortalecimiento Institucional	20,924,632,740.32
		18	Derechos Humanos	123,839,000.00
		19	Participación Ciudadana	14,794,999.92
			<b>SUBTOTAL EJE</b>	<b>21,063,266,740.24</b>
			<b>SUMA</b>	<b>81,166,631,731.34</b>

# Gasto Ejercido por Programa de Gobierno

## Presupuesto Ejercido CONAC 2013 (Cifras Preliminares) Por Programa de Gobierno

PROGRAMA	CONCEPTO	EJERCIDO CONAC
01	Desarrollo Productivo del Campo	321,526,481.40
02	Ciencia y Tecnología para el Desarrollo	189,570,509.36
03	Fomento a la Industria, Comercio y Servicios	358,503,351.54
04	Desarrollo de Infraestructura Productiva	2,140,265,321.52
05	Desarrollo y Fomento al Turismo	115,237,927.06
06	Generación de Empleo y Seguridad Laboral	75,785,953.00
07	Educación y Deporte para una Vida Digna	35,819,283,715.84
08	Protección y Atención Integral a la Salud	9,896,782,870.29
09	Desarrollo y Fomento a la Cultura	376,427,942.27
10	Desarrollo Humano y Social Sustentable	2,173,925,456.71
11	Preservación y Restauración del Medio Ambiente	231,023,141.33
12	Procuración de Justicia	1,506,283,074.38
13	Protección Civil	123,153,212.05
14	Seguridad Pública	2,517,749,282.13
15	Seguridad Jurídica de Ciudadanos y Bienes	1,431,697,192.57
16	Impulso al Desarrollo Democrático	1,251,494,705.48
17	Fortalecimiento Institucional	20,924,632,740.32
18	Derechos Humanos	123,839,000.00
19	Participación Ciudadana	14,794,999.92
20	Movilidad	956,827,811.23
21	Administración y Uso del Agua	617,827,042.94
<b>Suma</b>		<b>81,166,631,731.34</b>

# Gasto Ejercido por Partida Global

## Presupuesto Ejercido 2013 (Cifras Preliminares)

### Por Partida Presupuestal

PARTIDA	CONCEPTO PARTIDA PRESUPUESTAL	EJERCIDO
1131	Sueldo base	15,454,928,369
1142	Sobresueldos	2,458,396,627
1211	Honorarios por servicios personales	39,034,080
1221	Salarios al personal eventual	22,129,879
1232	Gratificados	3,243,781
1311	Prima quinquenal por años de servicios efectivos prestados	192,390,781
1321	Prima vacacional y dominical	429,544,097
1322	Aguinaldo	2,261,280,520
1331	Asignación específica para personal docente	1,440,411
1332	Remuneraciones por horas extraordinarias	1,115,654
1341	Compensaciones a sustitutos de profesores en estado grávido y personal docente con licenciatura prejubilaria	54,278,065
1342	Compensaciones a directores de preescolar, primaria y secundaria; inspectores, prefectos y F.C.	188,904,274
1343	Compensaciones para material didáctico	109,498,101
1344	Compensaciones por titulación a nivel licenciatura T-3, Ma y Do	3,317,245
1345	Compensaciones adicionales	50,117,125
1347	Compensaciones por nómina	15,928,981
1411	Cuotas al IMSS por enfermedades y maternidad	456,348,143
1413	Cuotas al ISSSTE	790,047,718
1421	Cuotas para la vivienda	486,683,737
1431	Cuotas a pensiones	602,528,260
1432	Cuotas para el Sistema de Ahorro para el Retiro (SAR)	256,456,913
1442	Cuotas para el seguro de gastos médicos	5,501,525
1522	Indemnizaciones por accidente en el trabajo	432,988
1523	Laudos, liquidaciones, indemnizaciones por sueldos y salarios caídos	11,950,823
1531	Fondo de retiro	332,466,759
1541	Previsión social múltiple para personal de educación y salud	156,266,396
1542	Gratificaciones genéricas	1,101,039,585
1543	Estímulos al personal	40,740,822
1544	Homologación	154,298,370
1545	Ayuda para actividades de organización y supervisión	568,908,841
1546	Asignación docente	462,874,303
1547	Servicios cocurriculares	872,048,596

<b>PARTIDA</b>	<b>CONCEPTO PARTIDA PRESUPUESTAL</b>	<b>EJERCIDO</b>
1548	Sueldos, demás percepciones y gratificación anual	206,264,742
1611	Impacto al salario en el transcurso del año	543,982,489
1712	Ayuda para despensa	409,196,878
1713	Ayuda para pasajes	164,602,573
1714	Ayuda para actividades de esparcimiento	13,647,813
1715	Estímulo por el día del servidor público	62,440,009
1716	Estímulos de antigüedad	110,729,200
1718	Gratificaciones	26,541,286
1719	Otros estímulos	130,074,683
	<b>Por Capítulo del Gasto</b>	<b>29,251,621,441</b>
2111	Materiales, útiles y equipos menores de oficina	16,916,840
2121	Materiales y útiles de impresión y reproducción	2,737,367
2131	Material estadístico y geográfico	37,410
2141	Materiales, útiles y equipos menores de tecnologías de la información y comunicaciones	19,551,632
2151	Material impreso e información digital	5,696,180
2161	Material de limpieza	7,534,765
2171	Material didáctico	162,584,420
2182	Registro e identificación vehicular	16,205,490
2211	Alimentación para servidores públicos estatales	16,188,005
2212	Alimentación para internos	201,793,923
2221	Alimentación de animales	606,681
2231	Utensilios para el servicio de alimentación	380,048
2311	Productos alimenticios, agropecuarios y forestales	19,013
2341	Combustibles, lubricantes, aditivos, carbón y sus derivados	4,067
2351	Productos químicos, farmacéuticos y de laboratorio	515
2371	Productos de cuero, piel, plástico y hule	12,299
2391	Otros productos de materia prima	23,299
2411	Productos minerales no metálicos	200,051
2421	Cemento y productos de concreto	145,172
2431	Cal, yeso y productos de yeso	54,214
2441	Madera y productos de madera	117,569
2451	Vidrio y productos de vidrio	112,685
2461	Material eléctrico y electrónico	3,584,685
2471	Artículos metálicos para la construcción	1,188,748
2481	Materiales complementarios	807,427
2491	Otros materiales y artículos de construcción y reparación	2,919,207
2511	Productos químicos básicos	410,972
2521	Fertilizantes, pesticidas y otros agroquímicos	209,522

PARTIDA	CONCEPTO PARTIDA PRESUPUESTAL	EJERCIDO
2531	Medicinas y productos farmacéuticos	7,698,179
2541	Materiales, accesorios y suministros médicos	468,535
2551	Materiales, accesorios y suministros de laboratorio	245,808
2561	Fibras sintéticas, hules, plásticos y derivados	46
2591	Otros productos químicos	319
2611	Combustibles	200,041,378
2612	Lubricantes y aditivos	1,480,687
2711	Vestuario y uniformes	2,922,697
2721	Prendas de seguridad y protección personal	604,824
2731	Artículos deportivos	187,954
2741	Productos textiles	1,114,802
2751	Blancos	160,762
2831	Prendas de protección para seguridad pública	380
2911	Herramientas menores	1,229,181
2921	Refacciones y accesorios menores de edificios	414,109
2931	Refacciones y accesorios menores de mobiliario y equipo de administración	183,523
2941	Refacciones y accesorios menores de equipo de cómputo y tecnologías de la información	1,001,616
2951	Refacciones y accesorios menores de equipo e instrumental médico y de laboratorio	11,499
2961	Refacciones y accesorios menores de equipo de transporte	24,490,328
2971	Refacciones y accesorios menores de equipo de defensa y de seguridad	9,193
2981	Refacciones y accesorios menores de maquinaria y otros equipos	6,621
2991	Refacciones y accesorios menores otros bienes muebles	198,872
<b>Por Capítulo del Gasto</b>		<b>702,513,519</b>
3111	Servicio de energía eléctrica	265,899,794
3112	Alumbrado público	23,418,796
3121	Gas	5,920,818
3131	Servicio de agua potable	32,073,152
3141	Telefonía tradicional	28,572,325
3151	Telefonía celular	19,680,664
3161	Servicios de telecomunicaciones y satelitales	67,932,732
3171	Servicio de acceso de internet, redes y procesamiento de información	21,388,160
3181	Servicio postal	1,706,918
3182	Servicio telegráfico	1,758
3221	Arrendamiento de edificios y locales	78,682,431
3231	Arrendamiento de mobiliario y equipo	13,427,092
3251	Arrendamiento de vehículos	3,485,579
3271	Arrendamiento de activos intangibles	85,000
3291	Arrendamientos especiales	36,650

<b>PARTIDA</b>	<b>CONCEPTO PARTIDA PRESUPUESTAL</b>	<b>EJERCIDO</b>
3311	Servicios legales, de contabilidad, auditoría y relacionados	41,475,179
3331	Servicios de consultoría administrativa e informática	4,758,744
3341	Capacitación institucional	288,203
3342	Capacitación especializada	14,223,883
3351	Servicios de investigación científica y desarrollo	1,125,268
3361	Servicios de apoyo administrativo	3,621,169
3362	Impresiones de papelería oficial	18,065,052
3363	Servicios de impresión, publicaciones y edición de trabajos de gobierno	7,197,654
3371	Servicios de protección y seguridad	1,046,735
3381	Servicios de vigilancia	7,865,675
3391	Servicios profesionales, científicos y técnicos integrales	34,642,596
3411	Servicios financieros y bancarios	17,531,759
3431	Servicios de recaudación, traslado y custodia de valores	7,167,251
3451	Seguros de bienes patrimoniales	188,641,916
3461	Almacenaje, embalaje y envase	13,398
3471	Fletes y maniobras	3,425,727
3481	Comisiones por ventas	699,144
3511	Conservación y mantenimiento menor de inmuebles	24,383,632
3521	Instalación, reparación y mantenimiento de mobiliario y equipo de administración	1,612,291
3531	Instalación, reparación y mantenimiento de equipo de computo y tecnologías de la información	34,145,400
3551	Reparación y mantenimiento de equipo de transporte	77,596,032
3561	Reparación y mantenimiento de equipo de seguridad	17,632
3571	Reparación y mantenimiento de maquinaria y otros equipos	25,264
3572	Mantenimiento y conservación de maquinaria y equipo de trabajo específico	1,122,310
3581	Servicios de limpieza y manejo de desechos	9,168,824
3591	Servicios de jardinería y fumigación	521,025
3611	Difusión por radio, televisión y otros medios de mensajes, sobre programas y actividades gubernamentales	229,043,085
3621	Difusión por radio, televisión y otros medios de mensajes comerciales para promover la venta de bienes o servicios	28,745
3631	Servicios de creatividad, preproducción y producción de publicidad, excepto internet	20,555,584
3641	Servicios de revelados de fotografías	103,754
3651	Servicios de la industria filmica, del sonido y del video	1,581,864
3661	Servicio de creación y difusión de contenido exclusivamente a través de internet	2,416,966
3691	Otros servicios de información	2,906,932
3711	Pasajes aéreos	7,883,328
3721	Pasajes terrestres	4,132,020
3751	Viáticos en el país	67,787,393
3761	Viáticos en el extranjero	2,144,041
3781	Servicios integrales de traslado y viáticos	791,656

PARTIDA	CONCEPTO PARTIDA PRESUPUESTAL	EJERCIDO
3791	Traslado de personal	3,190,371
3792	Otros servicios de traslado y hospedaje	596,779
3811	Gastos de ceremonial	1,555,483
3821	Gastos de orden social	14,665,471
3822	Gastos de orden cultural	35,895,036
3831	Congresos y convenciones	56,468,759
3841	Exposiciones	2,232,113
3911	Gastos de defunción	9,396,320
3921	Impuestos y derechos	1,843,838
3941	Erogaciones por resoluciones administrativas y/o judiciales	8,148,287
3942	Responsabilidad patrimonial	1,274,814
3951	Penas, multas, accesorios y actualizaciones	1,348,480
3991	Gastos del Gobernador electo y su equipo	4,405,754
3992	Subrogaciones	2,233,893
3994	Gastos menores	106,719
3995	Programa de Tarifa Especial	24,387,430
<b>Por Capítulo del Gasto</b>		<b>1,569,818,551</b>
4121	Poder Legislativo del Estado de Jalisco	603,748,000
4122	Auditoría Superior del Estado de Jalisco	254,271,000
4131	Supremo Tribunal de Justicia	338,690,000
4132	Consejo de la Judicatura del Estado de Jalisco	574,990,900
4133	Tribunal Electoral	43,929,000
4134	Tribunal de lo Administrativo del Estado	60,277,499
4135	Instituto de Justicia Alternativa del Estado de Jalisco	46,165,000
4141	Comisión Estatal de Derechos Humanos	123,839,000
4142	Instituto Electoral y de Participación Ciudadana del Estado de Jalisco	116,439,996
4143	Instituto de Transparencia e Información Pública de Jalisco	42,351,000
4144	Consejo Económico y Social del Estado de Jalisco para el Desarrollo y la Competitividad	14,795,000
4145	Universidad de Guadalajara	9,211,330,302
4151	Transferencias Internas para Servicios Personales	8,710,878,467
4152	Transferencias Internas para Materiales y Suministros	2,333,891,894
4153	Transferencias Internas para Servicios Generales	1,748,252,635
4154	Transferencias Internas para Asignaciones, Subsidios y Otras Ayudas	403,287,265
4155	Transferencias Internas para Bienes Muebles, Inmuebles e Intangibles.	309,247,643
4156	Transferencias Internas para Inversión Pública	734,623,992
4191	Fondo Jalisco de Fomento Empresarial (FOJAL)	10,000,000
4241	Fondo Complementario para el Desarrollo Regional	241,997,637
4242	Desarrollo de Infraestructura en los Municipios	1,394,480,832



<b>PARTIDA</b>	<b>CONCEPTO PARTIDA PRESUPUESTAL</b>	<b>EJERCIDO</b>
4243	Procuraduría Federal del Consumidor (PROFECO)	4,125,000
4244	Instituto para el Desarrollo Técnico de las Haciendas Públicas (INDETEC)	1,381,504
4245	Desarrollo de Infraestructura del Sistema de Agua	129,021,230
4246	Programas y Conceptos Complementarios	1,333,406,945
4251	Fideicomisos Públicos para Actividades Productivas del Campo	170,012,500
4253	Fondo para el Consejo Metropolitano	1,035,620,532
4254	Fideicomiso para el Fondo Estatal para la Cultura y las Artes	6,521,000
4312	Fomento de Actividades Pesqueras y Acuícolas	5,761,556
4314	Apoyo a la Agricultura	53,101,386
4315	Comité Estatal para el Fomento y Protección Pecuaria del Estado de Jalisco, S.C.	12,720,000
4331	Aportación a la Promoción Económica del Estado	109,697,963
4332	Aportación a la Promoción Turística del Estado	22,053,326
4381	Subsidio a Municipios	329,942,169
4392	Comisión Interinstitucional para Administrar los Fondos para la Seguridad Pública	313,310,422
4393	Aportación para el Programa de Telefonía Rural	554,126
4399	Otros Subsidios	10,000,000
4414	Aportación para el Desarrollo Humano en el Estado	743,658,495
4415	Aportación para el Desarrollo Social del Estado	256,826,296
4416	Aportación al Seguro Escolar Contra Accidentes Personales	2,650,656
4417	Aportación para Erogaciones Imprevistas	16,144,518
4418	Aportación para el Pago a los Ahorradores Defraudados por las Cajas Populares	20,490,956
4419	Aportación para Erogaciones Contingentes	473,920
4421	Becas	59,085,229
4422	Pre y Premios	756,355
4431	Aportación para el Desarrollo de Programas Educativos	102,227,461
4432	Aportación a la Promoción de la Cultura y las Artes del Estado	1,433,200
4433	Aportación Estatal para el Convenio con el Consejo Nacional para la Cultura y las Artes (CONACULTA)	6,100,000
4441	Fondo de Ciencia y Tecnología	151,309,729
4442	Aportación para la Investigación y Conservación del Patrimonio Cultural	1,000,000
4443	Patronato de Fomento Educativo en el Estado de Jalisco, A.C.	2,059,000
4444	El Colegio de Jalisco, A.C.	23,170,999
4451	Ayudas a Instituciones sin Fines de Lucro	68,172,608
4454	Aportación a los Organismos de la Sociedad Civil	20,885,752
4471	Prerrogativas a Partidos Políticos	208,106,900
4481	Ayudas por Desastres Naturales y Otros Siniestros	48,506,000
4511	Pensiones	487,783
<b>Por Capítulo del Gasto</b>		<b>32,588,262,580</b>
5111	Muebles de oficina y estantería	14,411,564

PARTIDA	CONCEPTO PARTIDA PRESUPUESTAL	EJERCIDO
5121	Muebles, excepto de oficina y estantería	20,892
5131	Bienes artísticos y culturales	1,632,490
5151	Equipo de computo y de tecnología de la información	11,668,496
5191	Otros mobiliarios y equipos de administración	3,930,351
5211	Equipos y aparatos audiovisuales	1,335,917
5231	Cámaras fotográficas y de video	266,630
5291	Otro mobiliario y equipo educacional y recreativo	1,250,000
5311	Equipo médico y de laboratorio	19,119
5321	Instrumental médico y de laboratorio	3,898
5411	Vehículos y camiones	2,623,931
5421	Carrocerías, remolques y equipo auxiliar de transporte	386,048
5511	Equipo de Seguridad Pública	8,816
5611	Maquinaria y equipo agropecuario	240
5621	Maquinaria y equipo industrial	36,732
5651	Equipo de comunicación y telecomunicación	501,175
5661	Equipo de generación eléctrica, aparatos y accesorios eléctricos	47,834
5671	Herramientas y máquinas-herramienta	149,801
5672	Refacciones y accesorios mayores	64,506
5691	Equipo para semaforización	8,067,528
5692	Equipo de ingeniería y diseño	10,500
5751	Peces y acuicultura	85,500
5911	Software	5,001,977
5971	Licencias informáticas e intelectuales	311,925
<b>Por Capítulo del Gasto</b>		<b>51,835,872</b>
6121	Infraestructura Rural	219,619,790
6123	Infraestructura para oficinas y edificios públicos	19,365,248
6124	Infraestructura Cultural	39,015,378
6127	Infraestructura Turística	33,299,811
6131	Electrificación	423,956
6151	Ampliación de la red comunicaciones terrestres	93,944,909
6152	Conservación de la red de comunicaciones terrestres	257,295,430
6153	Infraestructura Vial	66,854,035
6161	Infraestructura de protección, conservación y preservación ecológica	11,038,416
6162	Infraestructura para la construcción y distribución de redes hidroagrícolas	422,646
6191	Trabajos de acabados en edificaciones y otros trabajos especializados	9,738,000
6192	Otros trabajos en materia de inversión	129,176,204
<b>Por Capítulo del Gasto</b>		<b>880,193,822</b>
8111	Fondo General de Participaciones	8,518,837,461

<b>PARTIDA</b>	<b>CONCEPTO PARTIDA PRESUPUESTAL</b>	<b>EJERCIDO</b>
8131	Participaciones a Municipios por Ingresos Estatales	889,113,385
8161	Participaciones a Fideicomiso de Turismo	127,986,980
8331	Fondo de Infraestructura Social Municipal	1,116,662,458
8332	Fondo de Fortalecimiento Municipal	3,542,451,434
8511	Reintegro de Recursos para la Regularización de Convenios Celebrados con la Federación	52,517,276
<b>Por Capítulo del Gasto</b>		<b>14,247,568,995</b>
9111	Amortización de la deuda pública	582,404,221
9211	Intereses de la deuda pública	1,020,125,385
9311	Comisiones de la deuda pública	10,821,127
9411	Gastos de la deuda pública	7,556,602
9911	ADEFAS por servicios personales	29,930,768
9912	ADEFAS por conceptos distintos de servicios personales	218,691,579
9913	Devolución de ingresos percibidos indebidamente en ejercicios fiscales anteriores	5,287,272
<b>Por Capítulo del Gasto</b>		<b>1,874,816,954</b>
<b>SUMA</b>		<b>81,166,631,731</b>

## Deuda Pública

ACREEDOR	DESTINO	FECHA SUSCRIPCIÓN	IMPORTE AUTORIZADO	IMPORTE CONTRATADO	SALDO AL 31 DE DICIEMBRE DE 2013	DECRETO	TASA DE INTERÉS CONTRATADA	FECHA DE VENCIMIENTO
<b>BANCA COMERCIAL</b>								
SANTANDER	Obra Pública/94 y Línea 2 Tren Eléctrico	OCT 17/07		409,057,943	343,971,563	21849	TIE + .29	SEP/2027
BANCO INTERACCIONES, S.A.	Obra Pública/94 y Tramos Carreteros	OCT 15/07		665,000,000	547,971,276	21849	TIE + .29	SEP/2027
BANCO MERCANTIL DEL NORTE	Línea 2 Tren Eléctrico	OCT 19/07	2,748,720,401	632,300,000	528,253,567	21849	TIE + .29	OCT/2027
BANCO MERCANTIL DEL NORTE	Tramos Carreteros, Centro Cult. Universit. y Maquinaria Pesada	OCT 19/07		374,700,000	299,477,104	21849	TIE + .29	OCT/2027
SCOTIABANK INVERLAT	Línea 2 Tren Eléctrico	OCT 9/07		185,000,000	153,170,629	21849	TIE + .29	SEP/2027
BBVA BANCOMER	Adq. De Maquinaria Pesada	MAY 6/09	548,000,000	548,000,000	0	22555	SI TIE > 5.5%, TIE + 1.58, si es < 8.08%	ABR/2013
BANAMEX	Proyectos de Inversión Pública	AGO 7/09	2,750,000,000	2,750,000,000	2,582,987,354	22557 Y 23039	TIE + 1.68	JUL/2024
BANSI	Ciudad Judicial	OCT 1/09	325,000,000	325,000,000	249,553,564	20498	TIE + 2.6	JUL/2024
SCOTIABANK INVERLAT	Proyectos de Inversión Pública	DIC 11/09	650,000,000	650,000,000	579,202,890	22557 Y 23039	TIE + 1.70	SEP/2024
BANCO DELBAJO	Proyectos de Inversión Pública	Mar 5/10	1,100,000,000	1,100,000,000	966,189,844	22557 Y 23039	TIE + 1.75	DIC/2024
SCOTIABANK INVERLAT	Tramo carrt. Mascota- Las Juntas	Dic 2/10	100,000,000	100,000,000	77,777,778	23141	TIE + 1.25	DIC/2020
BANCO MERCANTIL DEL NORTE	Proyectos de Inversión Pública	Jul 18/11	500,000,000	500,000,000	496,685,888	23531	TIE + 1.25	JUL/2031
BANCO MERCANTIL DEL NORTE	Liquidar obligaciones de pasivos de corto plazo	Feb 27/13	1,400,000,000	1,400,000,000	1,400'000,000 (Se dispuso de la totalidad del crédito al amparo del Decreto 24391 por un monto de \$2,439,830,553)	24391	TIE + 1.90	ENE/2033
<b>SUBTOTAL</b>			<b>10,121,720,401</b>	<b>9,639,057,943</b>	<b>8,225,241,456</b>			

ACREEDOR	DESTINO	FECHA SUSCRIPCIÓN	IMPORTE AUTORIZADO	IMPORTE CONTRATADO	SALDO AL 31 DE DICIEMBRE DE 2013	DECRETO	TASA DE INTERÉS CONTRATADA	FECHA DE VENCIMIENTO
<b>BANCA DE DESARROLLO</b>								
BANOBRAS	Inversiones 2000	DIC 13/07	389,179,937	389,179,937	329,619,162	21849	TIE + .29	ENE/2027
BANOBRAS	Tramos Carreteros	JUL 11/03	500,000,000	500,000,000	327,800,830	19863 Y 20088	Foem + 1.5	ENE/2027
BANOBRAS	Saneamiento	JUL 11/05	3,500,000,000	1,750,000,000	1,346,058,073	19985 Y 20564	Foem + 1.48 * 1a. Disp 10.41% 2da. 10.15 % 3ra. 9.865% 4ta. 10.06% 5ta. TIE+0.31%, 6ta. TIE+1.83%, 7ma. TIE+1.64%, 8va. TIE+1.69%	MAR/2027
BANOBRAS **	Abastecimiento	FEB 14/07	3,200,000,000	1,920,000,000	1,408,991,326.67 (Se dispusieron 90 mdp del crédito previamente autorizado. Se dispusieron además 675 mdp al amparo de lo dispuesto en el Decreto 24505/LX/13)	19985 Y 20564	Negociable en c/disp 1a. 9.41%, 2da TIE -0.12%, 3ra. TIE+1.4%, 4ta TIE+1.21%, 5ta TIE+1.11%, 6ta TIE+1.11%, 7ma TIE+1.11%	MAR/2027
BANOBRAS	Proy de Inversión Pública diversos	DIC 3/08	1,700,000,000	1,700,000,000	1,513,323,158	22134	TIE + 1.18	SEPI/2027
BANOBRAS	Proy de Inversión Pública diversos	MAY 28/09	1,000,000,000	1,000,000,000	753,890,556	22134	TIE + 2.09	MAY/2024
BANOBRAS	Proy de Inversión Pública diversos	DIC 4/09	1,000,000,000	1,000,000,000	847,279,255	22557 Y 23039	TIE + 1.75	DIC/2024
BANOBRAS	Proy de Inversión Pública diversos	JUL 8/11	1,000,000,000	1,000,000,000	1,000,000,000	23531	TIE + 1.55	JUL/31
BANOBRAS ***	Proy. De inversión Cupón Cero	JUN 20/12	1,000,000,000	1,000,000,000	0	23962	Tasa base más 1.04 1a. Disp 8.21%, 2da. 8.02%, 3ra 11.43%, 4ta 7.68%, 5ta 7.24%	AGO/2032
BANOBRAS ***	Proy. De inversión Cupón Cero	JUN 29/12	300,000,000	300,000,000	0	23962	Tasa base más 1.04 (8.35%)	AGO/2033
BANOBRAS ***	Proy. De inversión Cupón Cero	En trámite	150,000,000	0	0	24102	En trámite	AGO/2034

ACREEDOR	DESTINO	FECHA SUSCRIPCIÓN	IMPORTE AUTORIZADO	IMPORTE CONTRATADO	SALDO AL 31 DE DICIEMBRE DE 2013	DECRETO	TASA DE INTERÉS CONTRATADA	FECHA DE VENCIMIENTO
BANOBRAS	Resarcimiento de las finanzas estatales por inversiones públicas productivas realizadas	Feb 22/13	1,039,830,553	1,039,830,553	1,039,830,553 (Se dispuso de la totalidad del crédito al amparo del Decreto 24391 por un monto de \$2,439,830,553)	24391	TIIE + 1.29	ENE/2033
BANOBRAS ***	Daños ocasionados en los municipios por los efectos del huracán "JOYA"	Sep 23/13	299,888,355	299,888,355	0	24448	Tasa Base=6.18%+1.19%	ENE/2034
<b>SUBTOTAL</b>			<b>15,078,898,845</b>	<b>11,898,898,845</b>	<b>8,566,792,914</b>			
<b>TOTAL</b>			<b>25,200,619,246</b>	<b>21,537,956,789</b>	<b>16,792,034,369</b>			

\*\*\* Créditos que sólo se pagarán intereses por lo que no reportan saldo

\*\* Crédito en etapa de disposición

**Gobierno de Jalisco**  
**Secretaría General de Gobierno**  
**Oficialía Mayor**  
**Dirección de Publicaciones**

Este informe se terminó de imprimir el día 30 de enero de 2014.

La edición consta de 50 ejemplares

portada en papel couché de 250 gramos, interiores en papel cultural de 90 gramos.

Diseño y Producción: Dirección de Publicaciones del Gobierno del Estado de Jalisco

**1<sup>ER</sup>**  
**AÑO**

**RUMBO AL BIENESTAR**

**JALISCO**  
GOBIERNO DEL ESTADO



**BIENESTAR**  
MERECE ESTAR BIEN