

# *Hablemos de Jalisco*

TERCER INFORME DE RESULTADOS

**MTRO. JORGE ARISTÓTELES SANDOVAL DÍAZ**  
GOBERNADOR CONSTITUCIONAL DEL ESTADO DE JALISCO

**ANEXO**  
INFORME FINANCIERO  
DEL GASTO GUBERNAMENTAL

**TOMO V**







# *Hablemos de Jalisco*

TERCER INFORME DE RESULTADOS

**MTRO. JORGE ARISTÓTELES SANDOVAL DÍAZ**  
GOBERNADOR CONSTITUCIONAL DEL ESTADO DE JALISCO

**ANEXO**  
INFORME FINANCIERO  
DEL GASTO GUBERNAMENTAL

**TOMO V**



**DR © 2016**

Gobierno del Estado de Jalisco

Secretaría General de Gobierno

Oficialía Mayor

Dirección de Publicaciones

Unidad Administrativa Estatal, Edificio C, 1er Piso

[www.jalisco.gob.mx](http://www.jalisco.gob.mx)

Impreso y hecho en México/Printed and made in Mexico

# Índice

<b>1.</b>	Introducción	7
<b>2.</b>	Ingresos	8
<b>3.</b>	Distribución del Presupuesto Ejercido	9
<b>4.</b>	Gasto Ejercido por Unidad Presupuestal	10
<b>5.</b>	Gasto Ejercido por Capítulo de Gasto	11
<b>6.</b>	Gasto Ejercido por Unidad Presupuestal y Capítulo de Gasto	12
<b>7.</b>	Gasto Ejercido por Objeto del Gasto	14
<b>8.</b>	Reporte de Inversión Pública	103
<b>9.</b>	Esquema del Gasto Distribuido por Prioridades de Gobierno	104
<b>10.</b>	Gasto Ejercido por Dimensión y Temática Sectorial	105
<b>11.</b>	Gasto Ejercido por Temática Sectorial	107
<b>12.</b>	Gasto Ejercido por Partida Presupuestal	108
<b>13.</b>	Informe General de Condiciones de la Deuda Pública Directa 2015	116



# 1. Introducción

En este apartado se presentan los anexos que reflejan las operaciones de ingresos y egresos públicos de la presente administración del Gobierno del Estado de Jalisco durante el ejercicio fiscal 2015.

Las cifras presentadas muestran el ejercicio del gasto en el periodo enero-diciembre de 2015 con datos preliminares al cierre del ejercicio fiscal, que se reflejarán de forma detallada y definitiva en la Cuenta Pública 2015.

Los anexos contienen información respecto a los ingresos, el gasto y la deuda pública, y se dividen en tres grandes apartados: Información del ingreso, información respecto al presupuesto ejercido en sus diferentes clasificaciones y la situación de la Deuda Pública Directa.

La información del ejercicio del Gasto Gubernamental se muestra en diferentes clasificaciones: Por Unidad Presupuestal, por Capítulo de Gasto, por Unidad Presupuestal y Capítulo de Gasto y por Objeto del Gasto y por Partida Global; asimismo se presenta un reporte de Inversión Pública por Unidad Presupuestal.

En materia programática, la información contenida en los anexos se presenta conforme al Plan Estatal de Desarrollo del Gobierno del Estado para el periodo 2013-2033. Se reporta el ejercicio del gasto de 33 Temáticas Sectoriales, agrupadas en las 6 Dimensiones: Entorno y vida sustentable, Economía próspera e incluyente, Equidad de oportunidades, Comunidad y Calidad de vida, Garantía de derechos y libertad, e Instituciones confiables y efectivas.

En la Secretaría de Educación Jalisco (SEJ) se contempla el recurso federal del Fondo de Aportaciones para la Nómina Educativa y Gasto Operativo (FONE) componente de "Servicios Personales" hasta el mes de Noviembre, en virtud de que a la fecha de elaboración del presente Informe, el gasto del mes de Diciembre aún se encontraba en proceso de validación ante la Secretaría de Educación Pública (SEP), el cual es conciliado el mes posterior a su ejercicio por la Secretaría de Hacienda y Crédito Público (SHCP), que notifica de manera oficial el importe ejercido a cada entidad federativa.

La información contenida en los diferentes anexos del gasto se presenta de acuerdo a lo establecido por la Ley General de Contabilidad Gubernamental y los documentos emitidos por el Consejo Nacional de Armonización Contable (CONAC) en cuanto a los momentos contables del egreso.



## 2. Ingresos

### Histórico de ingresos 2009-2014

CONCEPTOS DE INGRESO	2009	2010	2011	2012	2013	2014
IMPUESTOS	2,035.53	2,172.09	2,456.27	2,731.49	2,879.20	3,429.31
DERECHOS	1,206.46	1,386.16	1,481.38	1,910.72	1,988.02	2,329.08
PRODUCTOS	300.52	248.33	319.35	155.79	171.09	113.70
APROVECHAMIENTOS	986.52	774.71	1,567.44	4,660.79	5,078.99	4,556.02
<b>TOTAL INGRESOS ESTATALES</b>	<b>4,529.02</b>	<b>4,581.29</b>	<b>5,824.44</b>	<b>9,458.78</b>	<b>10,117.30</b>	<b>10,428.11</b>
PARTICIPACIONES FEDERALES	23,732.68	27,686.60	30,490.99	28,236.62	30,539.22	34,124.40
INGRESOS EXTRAORDINARIOS <sup>1)</sup>	11,506.31	9,872.91	8,669.09	7,825.60	12,339.57	10,324.53
APORTACIONES FEDERALES	22,132.76	23,251.23	25,391.84	26,934.68	28,789.20	30,746.34
OTROS APOYOS FEDERALES <sup>2)</sup>	3,304.97	3,479.81	3,694.63	4,439.75	4,916.35	5,231.97
OTROS INGRESOS <sup>3)</sup>	4,229.95	6.12	845.98	793.77	488.31	-463.78
<b>TOTAL INGRESOS</b>	<b>69,435.69</b>	<b>68,877.96</b>	<b>74,916.97</b>	<b>77,689.21</b>	<b>87,189.95</b>	<b>90,391.56</b>

\*Cifras en millones de pesos

Cifras de cuentas públicas anuales

**Nota:** No se considera el saldo inicial en caja de los ejercicios anuales.

1) Incluye Financiamientos

2) UdeG

3) FIES, FIEF y FEIEF

### Ingreso 2015

CONCEPTOS DE INGRESO	ACUMULADO
IMPUESTOS	3,780.08
DERECHOS	2,517.88
PRODUCTOS	113.66
APROVECHAMIENTOS	6,255.67
<b>TOTAL INGRESOS ESTATALES</b>	<b>12,667.29</b>
PARTICIPACIONES FEDERALES	34,868.89
INGRESOS EXTRAORDINARIOS	9,977.06
APORTACIONES FEDERALES	29,471.46
OTROS APOYOS FEDERALES	6,000.59
OTROS INGRESOS	34.46
<b>TOTAL INGRESOS</b>	<b>93,019.75</b>

\*Millones de pesos

Estimación preeliminar de los ingresos

### 3. Presupuesto Ejercido 2015 (Cifras Preliminares) Diagrama de Distribución

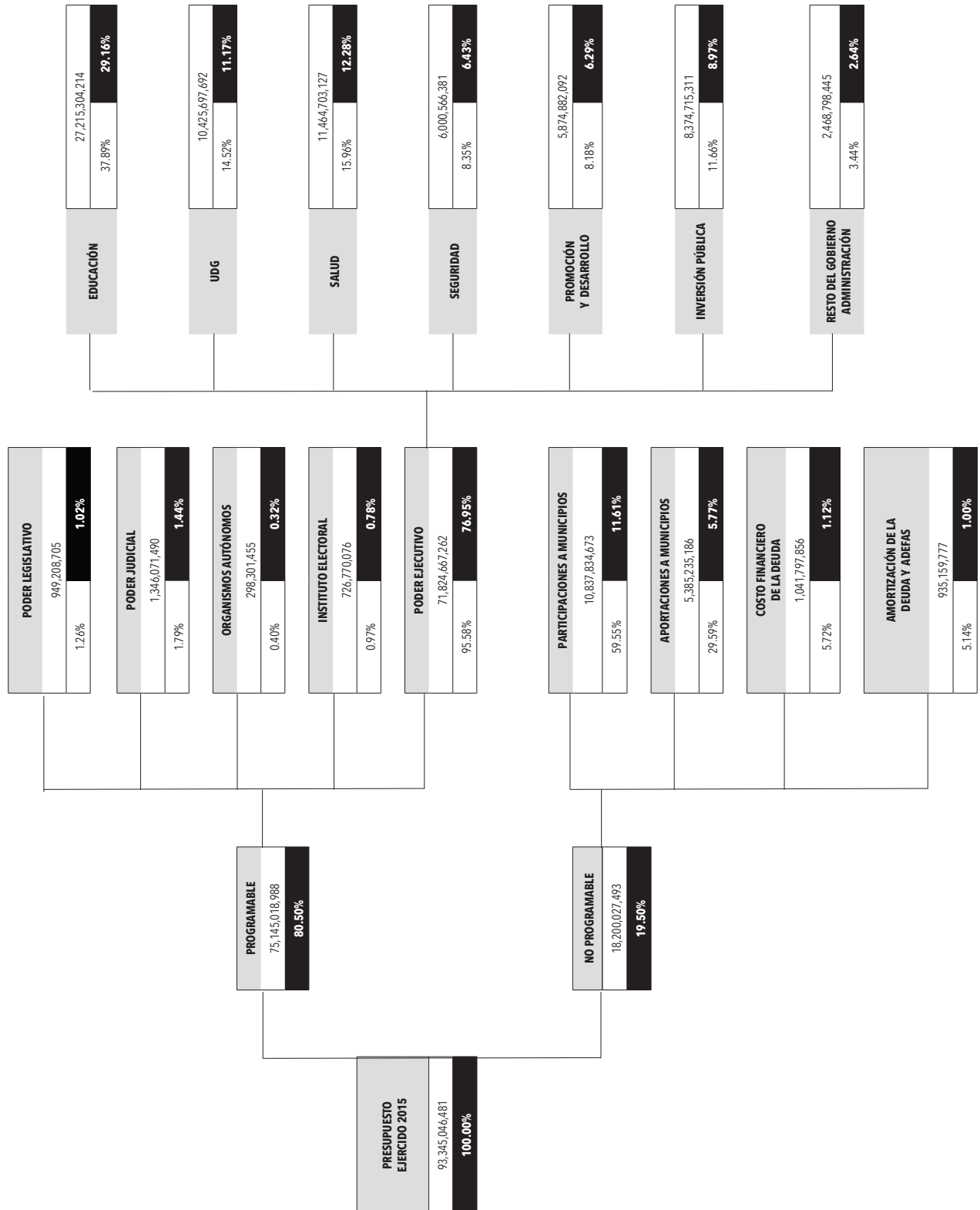

## 4. Gasto Ejercido por Unidad Presupuestal

### Presupuesto Ejercido 2015 (Cifras Preliminares)

#### Por Unidad Presupuestal

Up	Por Unidad Presupuestal	Ejercido
01	DESPACHO DEL GOBERNADOR	6,040,753.62
02	SECRETARÍA GENERAL DE GOBIERNO	778,010,364.32
03	SECRETARÍA DE PLANEACIÓN, ADMINISTRACIÓN Y FINANZAS	1,319,072,129.46
04	SECRETARÍA DE EDUCACIÓN	27,955,849,522.86
05	SECRETARÍA DE SALUD JALISCO	11,639,213,541.90
06	SECRETARÍA DE INFRAESTRUCTURA Y OBRA PÚBLICA	5,171,302,489.59
07	SECRETARÍA DE DESARROLLO ECONÓMICO	397,888,289.72
08	SECRETARÍA DE TURISMO	131,312,586.53
09	SECRETARÍA DE DESARROLLO RURAL	566,592,576.13
10	SECRETARÍA DE MEDIO AMBIENTE Y DESARROLLO TERRITORIAL	297,467,368.39
11	SECRETARÍA DE DESARROLLO E INTEGRACIÓN SOCIAL	2,673,365,887.30
12	SECRETARÍA DE INNOVACIÓN, CIENCIA Y TECNOLOGÍA	667,203,190.26
13	SECRETARÍA DE CULTURA	482,554,172.26
14	SECRETARÍA DEL TRABAJO Y PREVISIÓN SOCIAL	348,359,816.81
15	SECRETARÍA DE MOVILIDAD	751,314,372.97
16	FISCALÍA GENERAL DEL ESTADO	5,568,497,462.30
17	PROCURADURIA SOCIAL	103,992,175.87
18	CONTRALORÍA DEL ESTADO DE JALISCO	89,913,805.37
19	UNIDADES ADMINISTRATIVAS DE APOYO	316,504,987.77
20	TRIBUNAL DE ARBITRAJE Y ESCALAFÓN	38,564,793.58
21	DEUDA PÚBLICA	1,976,957,633.65
22	PARTICIPACIONES	10,837,834,672.77
23	APORTACIONES, TRANSFERENCIAS Y SUBSIDIOS A MUNICIPIOS	6,720,153,994.46
24	PODER LEGISLATIVO DEL ESTADO DE JALISCO	949,208,704.59
25	PODER JUDICIAL	1,346,071,490.08
26	COMISIÓN ESTATAL DE DERECHOS HUMANOS DE JALISCO	138,806,198.00
27	INSTITUTO ELECTORAL Y DE PARTICIPACIÓN CIUDADANA	726,770,076.00
28	INSTITUTO DE TRANSPARENCIA E INFORMACIÓN PÚBLICA DEL ESTADO DE JALISCO	45,581,089.46
29	UNIVERSIDAD DE GUADALAJARA	11,225,292,960.68
30	CONSEJO ECONÓMICO Y SOCIAL DEL ESTADO DE JALISCO PARA EL DESARROLLO Y LA COMPETITIVIDAD	14,795,001.00
31	TRIBUNAL ELECTORAL DEL ESTADO DE JALISCO	60,554,373.00
<b>Total general</b>		<b>93,345,046,480.70</b>

## 5. Gasto Ejercido por Capítulo de Gasto

### Presupuesto Ejercido 2015 (Cifras Preliminares) Por Capítulo de Gasto

Capítulo	Concepto Capítulo Del Gasto	Ejercido
1000	SERVICIOS PERSONALES	30,745,621,998.20
2000	MATERIALES Y SUMINISTROS	823,183,202.37
3000	SERVICIOS GENERALES	1,809,535,151.55
4000	TRANSFERENCIAS, ASIGNACIONES, SUBSIDIOS Y OTRAS AYUDAS	38,875,417,035.77
5000	BIENES MUEBLES, INMUEBLES E INTANGIBLES	671,988,342.96
6000	INVERSIÓN PÚBLICA DEL ESTADO	2,500,478,072.27
8000	PARTICIPACIONES Y APORTACIONES A MUNICIPIOS	15,941,865,043.93
9000	DEUDA PÚBLICA	1,976,957,633.65
	<b>SUMA</b>	<b>93,345,046,480.70</b>

## 6. Gasto Ejercido por Unidad Presupuestal y Capítulo de Gasto Presupuesto Ejercido 2015 (Cifras Preliminares) Por Unidad Presupuestal

Up	Nombre Dependencia	GASTO DE OPERACIÓN						GASTO DE INVERSIÓN PÚBLICA						
		Servicios Personales	Materiales y Suministros	Servicios Generales	Transferencias, Asignaciones, Subsidios y Otras Ayudas	Bienes Muebles, Inmuebles e Intangibles	Participaciones y Aportaciones a Municipios	Deuda Pública	Suma Gasto Operación	Transferencias, Asignaciones, Subsidios y Otras Ayudas	Bienes Muebles, Inmuebles e Intangibles	Inversión Pública del Estado	Suma Gasto de Inversión	Total Ejercido
01	Despacho del Gobernador	4,759,131	145,106	1,136,517	0	0	0	0	6,040,754				0	6,040,754
02	Secretaría General de Gobierno	358,802,281	17,785,132	139,247,369	45,836,803	215,626,279			777,297,863		712,501	712,501	0	778,010,364
03	Secretaría de Planeación, Administración y Finanzas	714,442,028	52,684,466	235,308,657	312,205,543	4,431,436			1,319,072,129				0	1,319,072,129
04	Secretaría de Educación	24,433,929,582	131,641,024	311,493,982	2,226,045,038	112,194,588			27,215,304,214		8,420,600	8,420,600	740,545,309	27,955,849,523
05	Secretaría de Salud Jalisco	76,477,762	2,549,353	42,473,562	11,342,349,202	853,248			11,464,703,127				174,510,414	11,639,213,542
06	Secretaría de Infraestructura y Obras Públicas	141,407,463	3,786,010	42,258,908	542,945,143	857,097			731,254,621		2,317,799,094	4,440,047,869	4,440,047,869	5,171,302,490
07	Secretaría de Desarrollo Económico	54,815,498	636,674	11,345,501	331,001,982	88,635			397,888,290				0	397,888,290
08	Secretaría de Turismo	40,601,791	1,617,243	14,333,007	55,596,788	19,163,758			131,312,587				0	131,312,587
09	Secretaría de Desarrollo Rural	80,605,757	4,990,679	19,966,479	210,921,241	488,730			316,972,887		88,762,738	249,619,689	249,619,689	566,592,576
10	Secretaría de Medio Ambiente y Desarrollo Territorial	92,666,105	4,799,631	20,492,811	149,636,573	11,352,448			278,747,568		0	18,720,000	18,720,000	297,467,568
11	Secretaría de Desarrollo e Integración Social	96,023,105	3,142,293	18,479,161	2,328,688,493	748,111			2,447,081,163				226,284,725	2,673,365,887
12	Secretaría de Innovación, Ciencia y Tecnología	35,052,426	501,853	6,554,336	554,509,229	70,073			596,687,918				70,515,273	667,203,190
13	Secretaría de Cultura	150,524,001	2,660,964	62,464,430	266,652,890	251,887			482,554,172				0	482,554,172
14	Secretaría del Trabajo y Previsión Social	218,922,109	2,859,515	14,169,044	112,077,580	331,568			348,359,817				0	348,359,817
15	Secretaría de Movilidad	251,891,099	27,578,959	155,948,934	67,287,179	14,145,888			516,852,059				234,462,314	751,314,373
16	Fiscalía General del Estado	3,707,117,257	549,800,055	484,411,184	572,525,576	169,860,251			5,483,714,322		84,783,140	84,783,140	0	5,568,497,462
17	Procuraduría Social	97,543,587	1,036,314	4,922,606	263,337	226,332			103,992,176				0	103,992,176
18	Contraloría del Estado de Jalisco	79,314,558	1,498,617	2,880,684	5,932,500	287,447			89,913,805				0	89,913,805
19	Unidades Administrativas de Apoyo	90,803,884	12,688,324	208,985,348	3,514,800	512,632			316,504,988				0	316,504,988
20	Tribunal de Arbitraje y Escalafón	19,922,573	781,193	12,662,631	4,983,515	214,882			38,564,794				0	38,564,794
21	Deuda Pública								1,976,957,634				0	1,976,957,634

Up	Nombre Dependencia	GASTO DE OPERACIÓN							GASTO DE INVERSIÓN PÚBLICA				
		Servicios Personales	Materiales y Suministros	Servicios Generales	Transferencias, Asignaciones, Subsidios y Otras Ayudas	Bienes Muebles, Intangibles	Participaciones y Aportaciones a Municipios	Deuda Pública	Suma Gasto Operación	Transferencias, Asignaciones, Subsidios y Otras Ayudas	Bienes Muebles, Intangibles	Inversión Pública del Estado	Suma Gasto de Inversión
22	Participaciones				0	10,837,834.673		10,837,834.673				0	10,837,834.673
23	Aportaciones, Transferencias y Subsidios a Municipios				281,204.815	5,104,030.371		5,385,235.186				1,334,918.808	6,720,153.994
24	Poder Legislativo del Estado de Jalisco				949,208,705			949,208,705				0	949,208,705
25	Poder Judicial				1,346,071,490			1,346,071,490				0	1,346,071,490
26	Comisión Estatal de Derechos Humanos de Jalisco				138,806,198			138,806,198				0	138,806,198
27	Instituto Electoral y de Participación Ciudadana				726,770,076			726,770,076				0	726,770,076
28	Instituto de Transparencia e Información Pública del Estado de Jalisco				45,581,089			45,581,089				0	45,581,089
29	Universidad de Guadalajara				10,425,697,692			10,425,697,692				799,595,269	11,225,292,961
30	Consejo Económico y Social del Estado de Jalisco para el Desarrollo y la Competitividad				0	0	14,795,001	14,795,001				0	14,795,001
31	Tribunal Electoral del Estado de Jalisco				60,554,373			60,554,373				0	60,554,373
<b>SUMAS</b>		<b>30,745,621,998</b>	<b>823,183,202</b>	<b>1,809,535,152</b>	<b>33,121,462,850</b>	<b>15,941,865,044</b>	<b>1,976,957,634</b>	<b>84,970,331,170</b>	<b>5,753,954,185</b>	<b>120,283,053</b>	<b>2,500,478,072</b>	<b>8,374,715,311</b>	<b>93,345,046,481</b>

\* Cifras en pesos

## 7. Gasto Ejercido por Objeto del Gasto

### Presupuesto Ejercido 2015 (Cifras Preliminares) Por Objeto del Gasto

Unidad Presupuestal	Unidad Responsable	Partida	Destino	Concepto Partida	Ejercido
<b>DESPACHO DEL GOBERNADOR</b>					
01	000	1131	00	Sueldo base	3,350,104
01	000	1311	00	Prima quinquenal por años de servicios efectivos prestados	9,674
01	000	1321	00	Prima vacacional y dominical	46,487
01	000	1322	00	Aguinaldo	450,138
01	000	1411	00	Cuotas al IMSS por enfermedades y maternidad	90,343
01	000	1421	00	Cuotas para la vivienda	100,781
01	000	1431	00	Cuotas a pensiones	434,433
01	000	1432	00	Cuotas para el sistema de ahorro para el retiro (SAR)	39,927
01	000	1712	00	Ayuda para despensa	102,369
01	000	1713	00	Ayuda para pasajes	67,909
01	000	1715	00	Estímulo por el día del servidor público	66,966
<b>Total Servicio Personales</b>					<b>4,759,131</b>
01	000	2111	00	Materiales, útiles y equipos menores de oficina	1,259
01	000	2141	00	Materiales, útiles y equipos menores de tecnologías de la información y comunicaciones	500
01	000	2216	00	Productos alimenticios para el personal derivado de actividades extraordinarias	5,439
01	000	2531	00	Medicinas y productos farmacéuticos	11
01	000	2611	00	Combustibles, lubricantes y aditivos para vehículos destinados a servicios públicos y la operación de programas públicos	131,346
01	000	2612	00	Combustibles, lubricantes y aditivos para vehículos destinados a servicios administrativos	6,551
<b>Total Materiales Y Suministros</b>					<b>145,106</b>
01	000	3111	00	Servicio de energía eléctrica	557,016
01	000	3141	00	Servicio telefónico tradicional	149,857
01	000	3151	00	Servicio de telefonía celular	78,252
01	000	3161	00	Servicios de telecomunicaciones y satelitales	274,891
01	000	3171	00	Servicios de acceso de internet, redes y procesamiento de información	7,896
01	000	3362	00	Servicio de Impresión de documentos y papelería oficial	982
01	000	3451	00	Seguros de bienes patrimoniales	13,190
01	000	3531	00	Instalación, reparación y mantenimiento de equipo de cómputo y tecnologías de la información	63
01	000	3551	00	Mantenimiento y conservación de vehículos terrestres, aéreos, marítimos, lacustres y fluviales	54,370
<b>Total Servicios Generales</b>					<b>1,136,517</b>
<b>Total Dependencia</b>					<b>6,040,754</b>
<b>SECRETARÍA GENERAL DE GOBIERNO</b>					
02	000	1131	00	Sueldo base	222,938,942
02	000	1131	01	Sueldo base (Sueldo Excedente)	92,434

Unidad Presupuestal	Unidad Responsable	Partida	Destino	Concepto Partida	Ejercido
02	000	1211	00	Honorarios asimilables a salarios	1,624,489
02	000	1221	00	Salarios al personal eventual	5,676,737
02	000	1311	00	Prima quinquenal por años de servicios efectivos prestados	1,955,337
02	000	1321	00	Prima vacacional y dominical	3,024,716
02	000	1322	00	Aguinaldo	31,153,039
02	000	1348	00	Sobresueldos	1,700,127
02	000	1411	00	Cuotas al IMSS por enfermedades y maternidad	11,785,698
02	000	1421	00	Cuotas para la vivienda	6,792,588
02	000	1431	00	Cuotas a pensiones	29,307,302
02	000	1432	00	Cuotas para el sistema de ahorro para el retiro (SAR)	4,462,432
02	000	1592	00	Prima de insalubridad	9,119
02	000	1712	00	Ayuda para despensa	16,700,036
02	000	1713	00	Ayuda para pasajes	10,681,875
02	000	1715	00	Estímulo por el día del servidor público	10,897,411
<b>Total Servicio Personales</b>					<b>358,802,281</b>
02	000	2111	00	Materiales, útiles y equipos menores de oficina	1,173,272
02	000	2121	00	Materiales y útiles de impresión y reproducción	1,326,672
02	000	2141	00	Materiales, útiles y equipos menores de tecnologías de la información y comunicaciones	2,973,991
02	000	2151	00	Material impreso e información digital	164,162
02	000	2161	00	Material de limpieza	886,858
02	000	2171	00	Materiales y útiles de enseñanza	6,575
02	000	2211	00	Productos alimenticios para los efectivos que participen en programas de seguridad pública	1,185,212
02	000	2214	00	Productos alimenticios para el personal en las instalaciones de las dependencias y entidades	1,075,002
02	000	2216	00	Productos alimenticios para el personal derivado de actividades extraordinarias	1,592,070
02	000	2231	00	Utensilios para el servicio de alimentación	17,292
02	000	2371	00	Productos de cuero, piel, plástico y hule adquiridos como materia prima	13,998
02	000	2391	00	Otros productos adquiridos como materia prima	5,000
02	000	2411	00	Productos minerales no metálicos	9,965
02	000	2421	00	Cemento y productos de concreto	14,962
02	000	2431	00	Cal, yeso y productos de yeso	14,971
02	000	2441	00	Madera y productos de madera	9,959
02	000	2451	00	Vidrio y productos de vidrio	9,999
02	000	2461	00	Material eléctrico y electrónico	269,135
02	000	2471	00	Artículos metálicos para la construcción	34,974
02	000	2481	00	Materiales complementarios	126,966
02	000	2491	00	Otros materiales y artículos de construcción y reparación	186,609
02	000	2521	00	Fertilizantes, pesticidas y otros agroquímicos	14,989
02	000	2531	00	Medicinas y productos farmacéuticos	44,458
02	000	2541	00	Materiales, accesorios y suministros médicos	13,694
02	000	2611	00	Combustibles, lubricantes y aditivos para vehículos destinados a servicios públicos y la operación de programas públicos	1,907,048
02	000	2612	00	Combustibles, lubricantes y aditivos para vehículos destinados a servicios administrativos	1,923,778



Unidad Presupuestal	Unidad Responsable	Partida	Destino	Concepto Partida	Ejercido
02	000	2711	00	Vestuario y uniformes	76,278
02	000	2721	00	Prendas de seguridad y protección personal	89,921
02	000	2741	00	Productos textiles	61,981
02	000	2751	00	Blancos y otros productos textiles, excepto prendas de vestir	14,932
02	000	2911	00	Herramientas menores	129,371
02	000	2921	00	Refacciones y accesorios menores de edificios	382,900
02	000	2931	00	Refacciones y accesorios menores de mobiliario y equipo de administración, educacional y recreativo	34,970
02	000	2941	00	Refacciones y accesorios menores para equipo de cómputo y telecomunicaciones	1,826,256
02	000	2961	00	Refacciones y accesorios menores de equipo de transporte	162,887
02	000	2991	00	Refacciones y accesorios menores otros bienes muebles	4,025
<b>Total Materiales Y Suministros</b>					<b>17,785,132</b>
02	000	3111	00	Servicio de energía eléctrica	3,584,434
02	000	3141	00	Servicio telefónico tradicional	941,024
02	000	3151	00	Servicio de telefonía celular	324,556
02	000	3161	00	Servicios de telecomunicaciones y satelitales	2,056,724
02	000	3171	00	Servicios de acceso de internet, redes y procesamiento de información	536,458
02	000	3181	00	Servicio postal	150,963
02	000	3221	00	Arrendamiento de edificios	3,272,781
02	000	3232	00	Arrendamiento de equipo y bienes informáticos	949,361
02	000	3331	00	Servicios de consultoría administrativa e informática	348,592
02	000	3341	00	Capacitación institucional	3,799,139
02	000	3342	00	Capacitación especializada	162,654
02	000	3361	00	Servicios de apoyo administrativo	211,263
02	000	3362	00	Servicio de Impresión de documentos y papelería oficial	348,182
02	000	3363	00	Servicios de impresión de material informativo derivado de la operación y administración	617,152
02	000	3365	00	Información en medios masivos derivada de la operación y administración de las dependencias y entidades	104,884
02	000	3381	00	Servicios de vigilancia	495,476
02	000	3391	00	Servicios profesionales, científicos y técnicos integrales	91,998,476
02	000	3451	00	Seguros de bienes patrimoniales	2,309,920
02	000	3471	00	Fletes y maniobras	9,280
02	000	3511	00	Mantenimiento y conservación menor de inmuebles para la prestación de servicios administrativos	1,161,031
02	000	3512	00	Mantenimiento y conservación menor de inmuebles para la prestación de servicios públicos	70,761
02	000	3521	00	Mantenimiento y conservación de mobiliario y equipo de administración, educacional y recreativo	84,292
02	000	3531	00	Instalación, reparación y mantenimiento de equipo de cómputo y tecnologías de la información	5,645,763
02	000	3551	00	Mantenimiento y conservación de vehículos terrestres, aéreos, marítimos, lacustres y fluviales	3,794,999
02	000	3571	00	Instalación, reparación y mantenimiento de maquinaria y otros equipos	825,905
02	000	3581	00	Servicios de limpieza y manejo de desechos	1,124,840
02	000	3591	00	Servicios de jardinería y fumigación	53,869

Unidad Presupuestal	Unidad Responsable	Partida	Destino	Concepto Partida	Ejercido
02	000	3611	00	Difusión por radio, televisión y otros medios de mensajes sobre programas y actividades gubernamentales	769,039
02	000	3641	00	Servicios de revelado de fotografías	300
02	000	3711	00	Pasajes aéreos nacionales	435,923
02	000	3721	00	Pasajes terrestres nacionales	136,291
02	000	3751	00	Viáticos en el país	1,814,779
02	000	3791	00	Otros servicios de traslado y hospedaje	81,791
02	000	3821	00	Gastos de orden social (Sólo cuando se contrate un servicio integral)	750,000
02	000	3831	00	Congresos y convenciones (Sólo cuando se contrate un servicio integral)	7,303,205
02	000	3911	00	Servicios funerarios y de cementerios	26,313
02	000	3941	00	Laudos laborales	161,219
02	000	3944	00	Otras erogaciones por resoluciones por autoridad competente	2,785,733
<b>Total Servicios Generales</b>					<b>139,247,369</b>
02	000	4246	02	Programas y conceptos complementarios (Apoyo Extraordinario para la Comisión Interinstitucional para Prevenir y Sancionar la Trata de Personas)	456,000
02	000	4246	03	Programas y conceptos complementarios	2,934,397
<b>Total Transferencias, Asignaciones, Subsidios Y Otras Ayudas</b>					<b>3,390,397</b>
02	000	5111	00	Muebles de oficina y estantería	11,601,521
02	000	5121	00	Muebles, excepto de oficina y estantería	27,625
02	000	5151	00	Equipo de cómputo y de tecnología de la información	35,698,121
02	000	5191	00	Otros mobiliarios y equipos de administración	5,373,254
02	000	5211	00	Equipos y aparatos audiovisuales	25,769,944
02	000	5411	00	Vehículos y equipo terrestres, destinados a servicios públicos y la operación de programas públicos	318,250
02	000	5412	00	Vehículos y equipo terrestres, destinados a servicios administrativos	370,690
02	000	5511	00	Equipo de defensa y seguridad	5,769,124
02	000	5641	00	Sistemas de aire acondicionado, calefacción y de refrigeración	1,180,029
02	000	5651	00	Equipos de comunicación y telecomunicación	5,487,282
02	000	5671	00	Herramientas y máquinas herramienta	31,789
02	000	5811	00	Terrenos	67,300,829
02	000	5811	01	Terrenos	30,400,000
02	000	5821	00	Viviendas	7,859,199
02	000	5911	00	Software	14,123,391
02	000	5971	00	Licencias informáticas e intelectuales	4,315,231
<b>Total Bienes Muebles, Inmuebles E Intangibles</b>					<b>215,626,279</b>
02	000	6225	00	Edificaciones de seguridad pública	712,501
<b>Total Inversión Pública Del Estado</b>					<b>712,501</b>
<b>Total Unidad Responsable 000</b>					<b>735,563,959</b>
<b>Instituto de Estudios del Federalismo "Prisciliano Sánchez"</b>					
02	001	4151	00	Transferencias internas otorgadas a entidades paraestatales no empresariales y no financieras para Servicios Personales	5,331,874
02	001	4152	00	Transferencias internas otorgadas a entidades paraestatales no empresariales y no financieras para Materiales y Suministros	191,271

Unidad Presupuestal	Unidad Responsable	Partida	Destino	Concepto Partida	Ejercido
02	001	4153	00	Transferencias internas otorgadas a entidades paraestatales no empresariales y no financieras para Servicios Generales	908,114
<b>Total Unidad Responsable 001</b>					<b>6,431,259</b>
<b>Instituto Jalisciense de las Mujeres</b>					
02	002	4151	00	Transferencias internas otorgadas a entidades paraestatales no empresariales y no financieras para Servicios Personales	18,448,013
02	002	4152	00	Transferencias internas otorgadas a entidades paraestatales no empresariales y no financieras para Materiales y Suministros	359,329
02	002	4153	00	Transferencias internas otorgadas a entidades paraestatales no empresariales y no financieras para Servicios Generales	1,945,617
02	002	4155	00	Transferencias internas otorgadas a entidades paraestatales no empresariales y no financieras para Bienes Muebles, Inmuebles e Intangibles	4,538
<b>Total Unidad Responsable 002</b>					<b>20,757,498</b>
<b>Instituto Jalisciense de la Juventud</b>					
02	003	4151	00	Transferencias internas otorgadas a entidades paraestatales no empresariales y no financieras para Servicios Personales	11,427,999
02	003	4152	00	Transferencias internas otorgadas a entidades paraestatales no empresariales y no financieras para Materiales y Suministros	276,788
02	003	4153	00	Transferencias internas otorgadas a entidades paraestatales no empresariales y no financieras para Servicios Generales	1,121,670
02	003	4154	00	Transferencias internas otorgadas a entidades paraestatales no empresariales y no financieras para Asignaciones, Subsidios y Otras Ayudas	19,057
02	003	4154	22	Transferencias internas otorgadas a entidades paraestatales no empresariales y no financieras para Asignaciones, Subsidios y Otras Ayudas (Jóvenes Avanzando)	816,750
02	003	4154	23	Transferencias internas otorgadas a entidades paraestatales no empresariales y no financieras para Asignaciones, Subsidios y Otras Ayudas (Premio Estatal de la Juventud)	453,750
02	003	4154	24	Transferencias internas otorgadas a entidades paraestatales no empresariales y no financieras para Asignaciones, Subsidios y Otras Ayudas (Liga Wixarika)	453,750
02	003	4154	25	Transferencias internas otorgadas a entidades paraestatales no empresariales y no financieras para Asignaciones, Subsidios y Otras Ayudas (Debate Político)	90,750
02	003	4155	00	Transferencias internas otorgadas a entidades paraestatales no empresariales y no financieras para Bienes Muebles, Inmuebles e Intangibles	597,135
<b>Total Unidad Responsable 003</b>					<b>15,257,649</b>
<b>Total Dependencia</b>					<b>778,010,364</b>
<b>SECRETARÍA DE PLANEACIÓN, ADMINISTRACIÓN Y FINANZAS</b>					
03	000	1131	00	Sueldo base	411,052,638
03	000	1131	01	Sueldo base (Sueldo Excedente)	136,808
03	000	1211	00	Honorarios asimilables a salarios	18,549,011
03	000	1311	00	Prima quinquenal por años de servicios efectivos prestados	5,298,908
03	000	1321	00	Prima vacacional y dominical	5,615,312
03	000	1322	00	Aguinaldo	57,623,099
03	000	1331	00	Remuneraciones por horas extraordinarias	370,805
03	000	1348	00	Sobresueldos	5,292,457
03	000	1411	00	Cuotas al IMSS por enfermedades y maternidad	24,477,165

Unidad Presupuestal	Unidad Responsable	Partida	Destino	Concepto Partida	Ejercido
03	000	1421	00	Cuotas para la vivienda	12,635,951
03	000	1431	00	Cuotas a pensiones	77,063,626
03	000	1432	00	Cuotas para el sistema de ahorro para el retiro (SAR)	8,324,713
03	000	1521	00	Indemnizaciones por separación	29,410,412
03	000	1522	00	Indemnizaciones por accidente en el trabajo	1,969,288
03	000	1712	00	Ayuda para despensa	30,794,862
03	000	1713	00	Ayuda para pasajes	19,914,924
03	000	1715	00	Estímulo por el día del servidor público	5,360,242
03	000	1718	01	Gratificaciones	462,006
03	000	1719	01	Otros estímulos	89,800
<b>Total Servicio Personales</b>					<b>714,442,028</b>
03	000	2111	00	Materiales, útiles y equipos menores de oficina	1,969,654
03	000	2121	00	Materiales y útiles de impresión y reproducción	48,574
03	000	2131	00	Material estadístico y geográfico	1,643
03	000	2141	00	Materiales, útiles y equipos menores de tecnologías de la información y comunicaciones	4,069,271
03	000	2151	00	Material impreso e información digital	152,468
03	000	2161	00	Material de limpieza	686,333
03	000	2171	00	Materiales y útiles de enseñanza	715
03	000	2182	00	Registro e identificación vehicular	41,520,999
03	000	2214	00	Productos alimenticios para el personal en las instalaciones de las dependencias y entidades	643,553
03	000	2216	00	Productos alimenticios para el personal derivado de actividades extraordinarias	515,843
03	000	2221	00	Productos alimenticios para animales	6,447
03	000	2231	00	Utensilios para el servicio de alimentación	18,052
03	000	2411	00	Productos minerales no metálicos	3,555
03	000	2421	00	Cemento y productos de concreto	1,398
03	000	2431	00	Cal, yeso y productos de yeso	3,337
03	000	2451	00	Vidrio y productos de vidrio	20,439
03	000	2461	00	Material eléctrico y electrónico	229,569
03	000	2471	00	Artículos metálicos para la construcción	32,709
03	000	2481	00	Materiales complementarios	111,947
03	000	2491	00	Otros materiales y artículos de construcción y reparación	42,513
03	000	2511	00	Productos químicos básicos	12,006
03	000	2521	00	Fertilizantes, pesticidas y otros agroquímicos	46,868
03	000	2531	00	Medicinas y productos farmacéuticos	56,451
03	000	2541	00	Materiales, accesorios y suministros médicos	1,284
03	000	2611	00	Combustibles, lubricantes y aditivos para vehículos destinados a servicios públicos y la operación de programas públicos	1,609,354
03	000	2612	00	Combustibles, lubricantes y aditivos para vehículos destinados a servicios administrativos	227,605
03	000	2711	00	Vestuario y uniformes	59,181
03	000	2721	00	Prendas de seguridad y protección personal	41,938
03	000	2741	00	Productos textiles	1,732
03	000	2751	00	Blancos y otros productos textiles, excepto prendas de vestir	6,040
03	000	2911	00	Herramientas menores	58,731

Unidad Presupuestal	Unidad Responsable	Partida	Destino	Concepto Partida	Ejercido
03	000	2921	00	Refacciones y accesorios menores de edificios	14,144
03	000	2931	00	Refacciones y accesorios menores de mobiliario y equipo de administración, educacional y recreativo	13,795
03	000	2941	00	Refacciones y accesorios menores para equipo de cómputo y telecomunicaciones	420,882
03	000	2961	00	Refacciones y accesorios menores de equipo de transporte	22,131
03	000	2981	00	Refacciones y accesorios menores de maquinaria y otros equipos	2,793
03	000	2991	00	Refacciones y accesorios menores otros bienes muebles	10,510
<b>Total Materiales Y Suministros</b>					<b>52,684,466</b>
03	000	3111	00	Servicio de energía eléctrica	10,909,203
03	000	3121	00	Servicio de gas	397
03	000	3131	00	Servicio de agua	7,089,561
03	000	3141	00	Servicio telefónico tradicional	2,914,180
03	000	3151	00	Servicio de telefonía celular	375,866
03	000	3161	00	Servicios de telecomunicaciones y satelitales	6,528,189
03	000	3171	00	Servicios de acceso de internet, redes y procesamiento de información	4,092,253
03	000	3181	00	Servicio postal	127,478
03	000	3221	00	Arrendamiento de edificios	10,040,308
03	000	3231	00	Arrendamiento de mobiliario y equipo de administración, educacional y recreativo	1,268
03	000	3232	00	Arrendamiento de equipo y bienes informáticos	1,686,025
03	000	3271	00	Patentes, regalías y otros	5,800
03	000	3291	00	Arrendamientos especiales	1,044
03	000	3311	00	Servicios legales, de contabilidad, auditoría y relacionados	7,706,165
03	000	3331	00	Servicios de consultoría administrativa e informática	43,000
03	000	3341	00	Capacitación institucional	627,866
03	000	3342	00	Capacitación especializada	204,231
03	000	3361	00	Servicios de apoyo administrativo	19,977
03	000	3362	00	Servicio de Impresión de documentos y papelería oficial	11,546,241
03	000	3363	00	Servicios de impresión de material informativo derivado de la operación y administración	651,175
03	000	3365	00	Información en medios masivos derivada de la operación y administración de las dependencias y entidades	73,972
03	000	3391	00	Servicios profesionales, científicos y técnicos integrales	719,286
03	000	3411	00	Servicios financieros y bancarios	10,519,906
03	000	3431	00	Servicios de recaudación, traslado y custodia de valores	83,538
03	000	3451	00	Seguros de bienes patrimoniales	75,387,788
03	000	3471	00	Fletes y maniobras	106,430
03	000	3511	00	Mantenimiento y conservación menor de inmuebles para la prestación de servicios administrativos	2,557,622
03	000	3512	00	Mantenimiento y conservación menor de inmuebles para la prestación de servicios públicos	2,346,739
03	000	3521	00	Mantenimiento y conservación de mobiliario y equipo de administración, educacional y recreativo	186,068
03	000	3531	00	Instalación, reparación y mantenimiento de equipo de cómputo y tecnologías de la información	36,486,582
03	000	3551	00	Mantenimiento y conservación de vehículos terrestres, aéreos, marítimos, lacustres y fluviales	581,789

Unidad Presupuestal	Unidad Responsable	Partida	Destino	Concepto Partida	Ejercido
03	000	3571	00	Instalación, reparación y mantenimiento de maquinaria y otros equipos	2,075,092
03	000	3572	00	Mantenimiento y conservación de maquinaria y equipo de trabajo específico	59,256
03	000	3581	00	Servicios de limpieza y manejo de desechos	925,969
03	000	3591	00	Servicios de jardinería y fumigación	182,347
03	000	3611	00	Difusión por radio, televisión y otros medios de mensajes sobre programas y actividades gubernamentales	9,415,816
03	000	3631	00	Servicios de creatividad, preproducción y producción de publicidad, excepto internet	16,194
03	000	3661	00	Servicio de creación y difusión de contenido exclusivamente a través de internet	3,746,444
03	000	3691	00	Otros servicios de información	779,100
03	000	3711	00	Pasajes aéreos nacionales	654,883
03	000	3712	00	Pasajes aéreos internacionales	7,794
03	000	3721	00	Pasajes terrestres nacionales	366,434
03	000	3751	00	Viáticos en el país	2,239,221
03	000	3761	00	Viáticos en el extranjero	21,804
03	000	3791	00	Otros servicios de traslado y hospedaje	114,104
03	000	3821	00	Gastos de orden social (Sólo cuando se contrate un servicio integral)	3,400
03	000	3831	00	Congresos y convenciones (Sólo cuando se contrate un servicio integral)	386,892
03	000	3841	00	Exposiciones (Sólo cuando se contrate un servicio integral)	46,400
03	000	3911	00	Servicios funerarios y de cementerios	131,955
03	000	3921	00	Otros impuestos y derechos	472,520
03	000	3941	00	Laudos laborales	3,230,175
03	000	3944	00	Otras erogaciones por resoluciones por autoridad competente	15,405,773
03	000	3951	00	Penas, multas, accesorios y actualizaciones	1,407,136
<b>Total Servicios Generales</b>					<b>235,308,657</b>
03	000	4212	00	Instituto para el Desarrollo Técnico de las Haciendas Públicas (INDETEC)	3,531,972
03	000	4246	01	Programas y conceptos complementarios (Apoyo Extraordinario No Regularizable para la Cruz Roja Mexicana)	675,000
03	000	4246	00	Programas y conceptos complementarios	190,272,818
03	000	4381	00	Subsidios a Municipios	52,571,352
03	000	4418	00	Ayuda para Erogaciones Imprevistas	8,360,000
03	000	4418	01	Ayuda para Erogaciones Imprevistas (Apoyo a la F.S.E.S.E.J.)	1,140,000
03	000	4418	02	Ayuda para Erogaciones Imprevistas (Aportación a la CONAGO)	897,000
03	000	4451	01	Ayudas sociales a Instituciones sin Fines de Lucro (Aportación al IAP)	4,329,255
03	000	4821	00	Donativos a entidades federativas o municipios	2,997,595
<b>Total Transferencias, Asignaciones, Subsidios Y Otras Ayudas</b>					<b>264,774,992</b>
03	000	5111	00	Muebles de oficina y estantería	108,088
03	000	5121	00	Muebles, excepto de oficina y estantería	28,820
03	000	5151	00	Equipo de cómputo y de tecnología de la información	3,869,962
03	000	5191	00	Otros mobiliarios y equipos de administración	239,414
03	000	5211	00	Equipos y aparatos audiovisuales	16,878

Unidad Presupuestal	Unidad Responsable	Partida	Destino	Concepto Partida	Ejercido
03	000	5231	00	Cámaras fotográficas y de video	12,573
03	000	5311	00	Equipo médico y de laboratorio	16,439
03	000	5651	00	Equipos de comunicación y telecomunicación	8,206
03	000	5661	00	Equipo de generación eléctrica, aparatos y accesorios eléctricos	3,410
03	000	5671	00	Herramientas y máquinas herramienta	31,716
03	000	5692	00	Equipo de ingeniería y diseño	38,512
03	000	5971	00	Licencias informáticas e intelectuales	57,417
<b>Total Bienes Muebles, Inmuebles E Intangibles</b>					<b>4,431,436</b>
<b>Total Unidad Responsable 000</b>					<b>1,271,641,578</b>
<b>Instituto de Información, Estadística y Geográfica del Estado de Jalisco</b>					
03	087	4151	00	Transferencias internas otorgadas a entidades paraestatales no empresariales y no financieras para Servicios Personales	32,576,947
03	087	4152	00	Transferencias internas otorgadas a entidades paraestatales no empresariales y no financieras para Materiales y Suministros	722,035
03	087	4153	00	Transferencias internas otorgadas a entidades paraestatales no empresariales y no financieras para Servicios Generales	3,948,634
03	087	4154	00	Transferencias internas otorgadas a entidades paraestatales no empresariales y no financieras para Asignaciones, Subsidios y Otras Ayudas	61,082
03	087	4155	00	Transferencias internas otorgadas a entidades paraestatales no empresariales y no financieras para Bienes Muebles, Inmuebles e Intangibles	2,404,614
03	087	4246	01	Programas y conceptos complementarios	7,717,239
<b>Total Unidad Responsable 087</b>					<b>47,430,551</b>
<b>Total Dependencia</b>					<b>1,319,072,129</b>
<b>SECRETARÍA DE EDUCACIÓN</b>					
04	000	1131	00	Sueldo base	11,506,005,007
04	000	1211	00	Honorarios asimilables a salarios	20,346,919
04	000	1221	00	Salarios al personal eventual	3,012,527
04	000	1232	00	Gratificados	1,548,083
04	000	1311	00	Prima quinquenal por años de servicios efectivos prestados	148,553,279
04	000	1321	00	Prima vacacional y dominical	259,728,582
04	000	1322	00	Aguinaldo	1,763,573,565
04	000	1341	00	Compensaciones a sustitutos de profesores en estado grávido y personal docente con licencia prejubilatoria	66,865,082
04	000	1342	00	Compensaciones a directores de preescolar, primaria y secundaria; inspectores, prefectos y F.C.	167,182,319
04	000	1343	00	Compensaciones para material didáctico	137,663,820
04	000	1344	00	Compensaciones por titulación a nivel licenciatura T-3, MAY DO	2,881,035
04	000	1345	00	Compensaciones adicionales	208,888,450
04	000	1347	00	Otras compensaciones	20,410,974
04	000	1348	00	Sobresueldos	2,794,101,025
04	000	1411	00	Cuotas al IMSS por enfermedades y maternidad	303,625,299
04	000	1413	00	Cuotas al ISSSTE	737,526,566
04	000	1421	00	Cuotas para la vivienda	364,383,468
04	000	1431	00	Cuotas a pensiones	571,496,450
04	000	1432	00	Cuotas para el sistema de ahorro para el retiro (SAR)	182,751,468
04	000	1441	00	Cuotas para el seguro de vida del personal	45,481,409

Unidad Presupuestal	Unidad Responsable	Partida	Destino	Concepto Partida	Ejercido
04	000	1521	00	Indemnizaciones por separación	360,667
04	000	1531	00	Fondo de retiro	708,620,794
04	000	1541	00	Previsión social múltiple para personal de educación y salud	144,911,328
04	000	1542	00	Gratificaciones genéricas	1,554,689,137
04	000	1543	00	Estímulos al personal	40,329,699
04	000	1544	00	Homologación	124,769,768
04	000	1545	00	Ayuda para actividades de organización y supervisión	675,784,798
04	000	1546	00	Asignación docente	513,227,211
04	000	1547	00	Servicios cocurriculares	854,830,563
04	000	1712	00	Ayuda para despensa	162,356,227
04	000	1713	00	Ayuda para pasajes	4,920,274
04	000	1714	00	Ayuda para actividades de esparcimiento	6,644,858
04	000	1715	00	Estímulo por el día del servidor público	3,622,546
04	000	1716	00	Estímulos de antigüedad	155,894,934
04	000	1719	00	Otros estímulos	176,941,453
<b>Total Servicio Personales</b>					<b>24,433,929,582</b>
04	000	2111	00	Materiales, útiles y equipos menores de oficina	8,562,776
04	000	2121	00	Materiales y útiles de impresión y reproducción	639,823
04	000	2131	00	Material estadístico y geográfico	11,725
04	000	2141	00	Materiales, útiles y equipos menores de tecnologías de la información y comunicaciones	6,320,757
04	000	2151	00	Material impreso e información digital	1,599,346
04	000	2161	00	Material de limpieza	2,427,528
04	000	2171	00	Materiales y útiles de enseñanza	42,359,691
04	000	2181	00	Materiales para el registro e identificación de bienes y personas	5,071,047
04	000	2211	00	Productos alimenticios para los efectivos que participen en programas de seguridad pública	1,099
04	000	2212	00	Productos alimenticios para personas derivado de la prestación de servicios públicos en unidades de salud, educativas, de readaptación social y otras	33,645,216
04	000	2214	00	Productos alimenticios para el personal en las instalaciones de las dependencias y entidades	1,009,960
04	000	2216	00	Productos alimenticios para el personal derivado de actividades extraordinarias	271,082
04	000	2231	00	Utensilios para el servicio de alimentación	840,285
04	000	2331	00	Productos de papel, cartón e impresos adquiridos como materia prima	20,000
04	000	2341	00	Combustibles, lubricantes, aditivos, carbón y sus derivados adquiridos como materia prima	1,450
04	000	2351	00	Productos químicos, farmacéuticos y de laboratorio adquiridos como materia prima	2,445
04	000	2411	00	Productos minerales no metálicos	1,401,355
04	000	2421	00	Cemento y productos de concreto	1,458,865
04	000	2431	00	Cal, yeso y productos de yeso	281,446
04	000	2441	00	Madera y productos de madera	76,379
04	000	2451	00	Vidrio y productos de vidrio	88,532
04	000	2461	00	Material eléctrico y electrónico	1,773,899
04	000	2471	00	Artículos metálicos para la construcción	4,515,868



Unidad Presupuestal	Unidad Responsable	Partida	Destino	Concepto Partida	Ejercido
04	000	2481	00	Materiales complementarios	1,067,646
04	000	2491	00	Otros materiales y artículos de construcción y reparación	2,471,349
04	000	2521	00	Fertilizantes, pesticidas y otros agroquímicos	64,489
04	000	2531	00	Medicinas y productos farmacéuticos	99,399
04	000	2541	00	Materiales, accesorios y suministros médicos	66,925
04	000	2551	00	Materiales, accesorios y suministros de laboratorio	89
04	000	2561	00	Fibras sintéticas, hules, plásticos y derivados	312,954
04	000	2591	00	Otros productos químicos	19,613
04	000	2611	00	Combustibles, lubricantes y aditivos para vehículos destinados a servicios públicos y la operación de programas públicos	8,729,192
04	000	2614	00	Combustibles, lubricantes y aditivos para maquinaria y equipo de producción	644
04	000	2711	00	Vestuario y uniformes	1,079,752
04	000	2721	00	Prendas de seguridad y protección personal	45,938
04	000	2731	00	Artículos deportivos	2,544,650
04	000	2741	00	Productos textiles	245,923
04	000	2751	00	Blancos y otros productos textiles, excepto prendas de vestir	80,433
04	000	2831	00	Prendas de protección para seguridad pública	65
04	000	2911	00	Herramientas menores	749,695
04	000	2921	00	Refacciones y accesorios menores de edificios	94,727
04	000	2931	00	Refacciones y accesorios menores de mobiliario y equipo de administración, educacional y recreativo	60,600
04	000	2941	00	Refacciones y accesorios menores para equipo de cómputo y telecomunicaciones	966,393
04	000	2951	00	Refacciones y accesorios menores de equipo e instrumental médico y de laboratorio	10,565
04	000	2961	00	Refacciones y accesorios menores de equipo de transporte	546,323
04	000	2991	00	Refacciones y accesorios menores otros bienes muebles	3,084
<b>Total Materiales Y Suministros</b>					<b>131,641,024</b>
04	000	3111	00	Servicio de energía eléctrica	149,511,500
04	000	3113	00	Servicio de energía eléctrica para bombeo y tratamiento de agua	1,967
04	000	3121	00	Servicio de gas	550,146
04	000	3131	00	Servicio de agua	27,435,250
04	000	3141	00	Servicio telefónico tradicional	3,572,871
04	000	3151	00	Servicio de telefonía celular	29,872
04	000	3161	00	Servicios de telecomunicaciones y satelitales	6,142,526
04	000	3171	00	Servicios de acceso de internet, redes y procesamiento de información	5,600,689
04	000	3181	00	Servicio postal	1,343,579
04	000	3191	00	Servicios integrales de telecomunicación	11,990
04	000	3192	00	Servicios integrales de infraestructura de cómputo	156,300
04	000	3211	00	Arrendamiento de terrenos	4,680
04	000	3221	00	Arrendamiento de edificios	24,386,279
04	000	3231	00	Arrendamiento de mobiliario y equipo de administración, educacional y recreativo	10,440
04	000	3232	00	Arrendamiento de equipo y bienes informáticos	1,920,343
04	000	3251	00	Arrendamiento de vehículos terrestres, aéreos, marítimos, lacustres y fluviales para servicios públicos y la operación de programas públicos	532,075

Unidad Presupuestal	Unidad Responsable	Partida	Destino	Concepto Partida	Ejercido
04	000	3261	00	Arrendamiento de maquinaria, otros equipos y herramientas	8,700
04	000	3291	00	Arrendamientos especiales	506,944
04	000	3311	00	Servicios legales, de contabilidad, auditoría y relacionados	52,016
04	000	3331	00	Servicios de consultoría administrativa e informática	740,553
04	000	3341	00	Capacitación institucional	271,934
04	000	3342	00	Capacitación especializada	1,995,048
04	000	3351	00	Servicios de investigación científica y desarrollo	7,540,000
04	000	3361	00	Servicios de apoyo administrativo	20
04	000	3362	00	Servicio de Impresión de documentos y papelería oficial	467,424
04	000	3363	00	Servicios de impresión de material informativo derivado de la operación y administración	1,329,342
04	000	3365	00	Información en medios masivos derivada de la operación y administración de las dependencias y entidades	248,644
04	000	3381	00	Servicios de vigilancia	6,297,872
04	000	3391	00	Servicios profesionales, científicos y técnicos integrales	6,752,546
04	000	3451	00	Seguros de bienes patrimoniales	1,650,213
04	000	3471	00	Fletes y maniobras	196,314
04	000	3511	00	Mantenimiento y conservación menor de inmuebles para la prestación de servicios administrativos	5,041,572
04	000	3512	00	Mantenimiento y conservación menor de inmuebles para la prestación de servicios públicos	52,023
04	000	3521	00	Mantenimiento y conservación de mobiliario y equipo de administración, educacional y recreativo	270,735
04	000	3531	00	Instalación, reparación y mantenimiento de equipo de cómputo y tecnologías de la información	10,535,279
04	000	3551	00	Mantenimiento y conservación de vehículos terrestres, aéreos, marítimos, lacustres y fluviales	2,146,289
04	000	3571	00	Instalación, reparación y mantenimiento de maquinaria y otros equipos	1,249,563
04	000	3572	00	Mantenimiento y conservación de maquinaria y equipo de trabajo específico	79,535
04	000	3581	00	Servicios de limpieza y manejo de desechos	2,119,017
04	000	3591	00	Servicios de jardinería y fumigación	599,020
04	000	3611	00	Difusión por radio, televisión y otros medios de mensajes sobre programas y actividades gubernamentales	1,328,080
04	000	3711	00	Pasajes aéreos nacionales	959,139
04	000	3712	00	Pasajes aéreos internacionales	320,052
04	000	3721	00	Pasajes terrestres nacionales	548,883
04	000	3722	00	Pasajes terrestres internacionales	5,066
04	000	3751	00	Viáticos en el país	7,215,339
04	000	3761	00	Viáticos en el extranjero	152,684
04	000	3791	00	Otros servicios de traslado y hospedaje	553,958
04	000	3822	00	Gastos de orden cultural (Sólo cuando se contrate un servicio integral)	14,500
04	000	3831	00	Congresos y convenciones (Sólo cuando se contrate un servicio integral)	12,298,676
04	000	3841	00	Exposiciones (Sólo cuando se contrate un servicio integral)	149,988
04	000	3911	00	Servicios funerarios y de cementerios	8,232,957

Unidad Presupuestal	Unidad Responsable	Partida	Destino	Concepto Partida	Ejercido
04	000	3921	00	Otros impuestos y derechos	11,000
04	000	3941	00	Laudos laborales	8,342,551
<b>Total Servicios Generales</b>					<b>311,493,982</b>
04	000	4246	02	Programas y conceptos complementarios	273,480,898
04	000	4412	00	Ayuda para gastos por servicios de traslado de personas	150,868
04	000	4414	00	Ayuda al seguro escolar contra accidentes personales	3,154,816
04	000	4421	00	Ayudas para capacitación y becas	60,963,719
04	000	4421	01	Ayudas para capacitación y becas (Alumnos 8° Semestre "Benemérita y Centenaria Normal de Jalisco")	1,217,404
04	000	4421	02	Ayudas para capacitación y becas (Alumnos 8° Semestre "Educadoras de Guadalajara")	644,825
04	000	4421	03	Ayudas para capacitación y becas (Alumnos 8° Semestre "Educación Física")	192,049
04	000	4421	04	Ayudas para capacitación y becas (Alumnos 8° Semestre "Superior de Especialidades")	218,848
04	000	4421	05	Ayudas para capacitación y becas (Alumnos 8° Semestre "Superior de Jalisco")	597,996
04	000	4422	00	Ayudas Pre y Premios	829,489
04	000	4431	03	Ayudas para el Desarrollo de Programas Educativos (Patronato de Fomento Educativo en el Estado de Jalisco, A.C.)	2,059,000
04	000	4431	07	Ayudas para el Desarrollo de Programas Educativos (Premio de Literaturas indígenas de América)	70,000
04	000	4451	02	Ayudas sociales a Instituciones sin Fines de Lucro (Consejo Nacional de Fomento Educativo (CONAFE))	7,090,800
04	000	4451	03	Ayudas sociales a Instituciones sin Fines de Lucro (Asociación Mutualista)	7,699,944
04	000	4451	04	Ayudas sociales a Instituciones sin Fines de Lucro (Benemérita Sociedad de Geografía y Estadística del Estado de Jalisco, A.C.)	630,000
04	000	4451	05	Ayudas sociales a Instituciones sin Fines de Lucro (SNTE Sección 16 y 47 Casa del Jubilado)	10,000,000
04	000	4451	06	Ayudas sociales a Instituciones sin Fines de Lucro (Academia Municipal Taurina, A.C.)	480,000
04	000	4511	01	Pensiones (Pensión Vitalicia a Jaliscienses Ilustres)	475,480
<b>Total Transferencias, Asignaciones, Subsidios Y Otras Ayudas</b>					<b>369,956,135</b>
04	000	5111	00	Muebles de oficina y estantería	18,186,674
04	000	5121	00	Muebles, excepto de oficina y estantería	72,011
04	000	5151	00	Equipo de cómputo y de tecnología de la información	42,510,831
04	000	5191	00	Otros mobiliarios y equipos de administración	6,026,073
04	000	5211	00	Equipos y aparatos audiovisuales	6,671,534
04	000	5221	00	Aparatos deportivos	1,020
04	000	5231	00	Cámaras fotográficas y de video	293,011
04	000	5291	00	Otro mobiliario y equipo educacional y recreativo	31,274,912
04	000	5311	00	Equipo médico y de laboratorio	12,146
04	000	5321	00	Instrumental médico y de laboratorio	85,454
04	000	5411	00	Vehículos y equipo terrestres, destinados a servicios públicos y la operación de programas públicos	3,042,400
04	000	5611	00	Maquinaria y equipo agropecuario	2,269
04	000	5621	00	Maquinaria y equipo industrial	99,469
04	000	5641	00	Sistemas de aire acondicionado, calefacción y de refrigeración	609,300

Unidad Presupuestal	Unidad Responsable	Partida	Destino	Concepto Partida	Ejercido
04	000	5651	00	Equipos de comunicación y telecomunicación	1,093,000
04	000	5661	00	Equipo de generación eléctrica, aparatos y accesorios eléctricos	377,166
04	000	5671	00	Herramientas y máquinas herramienta	849,610
04	000	5672	00	Refacciones y accesorios mayores	4,060
04	000	5694	00	Maquinaria y equipo diverso	15,169
04	000	5781	00	Árboles y plantas	33,379
04	000	5911	00	Software	654,380
04	000	5971	00	Licencias informáticas e intelectuales	280,720
<b>Total Bienes Muebles, Inmuebles E Intangibles</b>					<b>112,194,588</b>
04	000	6122	00	Edificación de inmuebles comerciales, institucionales y de servicios	15,000
04	000	6123	00	Edificaciones educativas y culturales	6,706,778
04	000	6124	00	Edificación de recreación y esparcimiento	178,777
04	000	6132	00	Obras para el tratamiento, distribución y suministro de agua y drenaje	110,935
04	000	6134	00	Obras para telecomunicaciones	858,863
04	000	6171	00	Instalaciones y equipamiento en construcciones	189,924
04	000	6192	00	Obras de terminación y acabado de edificios	110,600
04	000	6223	00	Edificaciones educativas y culturales	249,721
<b>Total Inversión Pública Del Estado</b>					<b>8,420,600</b>
<b>Total Unidad Responsable 000</b>					<b>25,367,635,911</b>
<b>Colegio Nacional de Educación Profesional Técnica del Estado de Jalisco</b>					
04	009	4151	00	Transferencias internas otorgadas a entidades paraestatales no empresariales y no financieras para Servicios Personales	256,153,506
04	009	4152	00	Transferencias internas otorgadas a entidades paraestatales no empresariales y no financieras para Materiales y Suministros	1,062,843
04	009	4153	00	Transferencias internas otorgadas a entidades paraestatales no empresariales y no financieras para Servicios Generales	10,597,369
04	009	4155	00	Transferencias internas otorgadas a entidades paraestatales no empresariales y no financieras para Bienes Muebles, Inmuebles e Intangibles	150,000
<b>Total Unidad Responsable 009</b>					<b>267,963,718</b>
<b>Colegio de Estudios Científicos y Tecnológicos del Estado de Jalisco</b>					
04	010	4151	00	Transferencias internas otorgadas a entidades paraestatales no empresariales y no financieras para Servicios Personales	415,135,831
04	010	4151	01	Transferencias internas otorgadas a entidades paraestatales no empresariales y no financieras para Servicios Personales (Subsidio ordinario Diciembre 2014)	9,393,633
04	010	4151	02	Transferencias internas otorgadas a entidades paraestatales no empresariales y no financieras para Servicios Personales (Política y/o actualización Salarial )	8,023,945
04	010	4152	00	Transferencias internas otorgadas a entidades paraestatales no empresariales y no financieras para Materiales y Suministros	7,318,959
04	010	4152	01	Transferencias internas otorgadas a entidades paraestatales no empresariales y no financieras para Materiales y Suministros (Subsidio ordinario Diciembre 2014)	289,045
04	010	4153	00	Transferencias internas otorgadas a entidades paraestatales no empresariales y no financieras para Servicios Generales	7,584,891
04	010	4155	00	Transferencias internas otorgadas a entidades paraestatales no empresariales y no financieras para Bienes Muebles, Inmuebles e Intangibles	268,436

Unidad Presupuestal	Unidad Responsable	Partida	Destino	Concepto Partida	Ejercido
<b>Total Unidad Responsable 010</b>					<b>448,014,740</b>
<b>Colegio de Bachilleres del Estado de Jalisco</b>					
04	011	4151	00	Transferencias internas otorgadas a entidades paraestatales no empresariales y no financieras para Servicios Personales	439,284,436
04	011	4151	01	Transferencias internas otorgadas a entidades paraestatales no empresariales y no financieras para Servicios Personales (Subsidio ordinario Diciembre 2014)	7,591,350
04	011	4151	02	Transferencias internas otorgadas a entidades paraestatales no empresariales y no financieras para Servicios Personales (Política y/o actualización Salarial )	8,026,090
04	011	4152	00	Transferencias internas otorgadas a entidades paraestatales no empresariales y no financieras para Materiales y Suministros	17,262,276
04	011	4153	00	Transferencias internas otorgadas a entidades paraestatales no empresariales y no financieras para Servicios Generales	33,948,439
04	011	4155	00	Transferencias internas otorgadas a entidades paraestatales no empresariales y no financieras para Bienes Muebles, Inmuebles e Intangibles	1,328,000
<b>Total Unidad Responsable 011</b>					<b>507,440,591</b>
<b>Consejo Estatal para el Fomento Deportivo y el Apoyo a la Juventud (CODE)</b>					
04	012	4151	00	Transferencias internas otorgadas a entidades paraestatales no empresariales y no financieras para Servicios Personales	205,393,679
04	012	4151	01	Transferencias internas otorgadas a entidades paraestatales no empresariales y no financieras para Servicios Personales (Aportación Extraordinaria No Regularizable)	5,206,552
04	012	4152	00	Transferencias internas otorgadas a entidades paraestatales no empresariales y no financieras para Materiales y Suministros	17,219,645
04	012	4153	00	Transferencias internas otorgadas a entidades paraestatales no empresariales y no financieras para Servicios Generales	6,947,664
04	012	4154	00	Transferencias internas otorgadas a entidades paraestatales no empresariales y no financieras para Asignaciones, Subsidios y Otras Ayudas	8,808,940
04	012	4155	00	Transferencias internas otorgadas a entidades paraestatales no empresariales y no financieras para Bienes Muebles, Inmuebles e Intangibles	1,403,388
04	012	4246	00	Programas y conceptos complementarios (Aportación extraordinaria para eventos y estímulos deportivos)	48,299,500
<b>Total Unidad Responsable 012</b>					<b>293,279,368</b>
<b>Instituto de Formación para el Trabajo del Estado de Jalisco (IDEFT)</b>					
04	013	4151	00	Transferencias internas otorgadas a entidades paraestatales no empresariales y no financieras para Servicios Personales	107,406,958
04	013	4151	01	Transferencias internas otorgadas a entidades paraestatales no empresariales y no financieras para Servicios Personales (Subsidio ordinario Diciembre 2014)	3,814,001
04	013	4151	02	Transferencias internas otorgadas a entidades paraestatales no empresariales y no financieras para Servicios Personales (Política y/o actualización Salarial )	3,859,555
04	013	4152	00	Transferencias internas otorgadas a entidades paraestatales no empresariales y no financieras para Materiales y Suministros	2,178,953
04	013	4152	01	Transferencias internas otorgadas a entidades paraestatales no empresariales y no financieras para Materiales y Suministros (Subsidio ordinario Diciembre 2014)	80,000
04	013	4153	00	Transferencias internas otorgadas a entidades paraestatales no empresariales y no financieras para Servicios Generales	3,339,005

Unidad Presupuestal	Unidad Responsable	Partida	Destino	Concepto Partida	Ejercido
04	013	4153	01	Transferencias internas otorgadas a entidades paraestatales no empresariales y no financieras para Servicios Generales (Subsidio ordinario Diciembre 2014)	114,880
<b>Total Unidad Responsable 013</b>					<b>120,793,351</b>
<b>Instituto Estatal para la Educación de Jóvenes y Adultos (INEEJAD)</b>					
04	014	4151	00	Transferencias internas otorgadas a entidades paraestatales no empresariales y no financieras para Servicios Personales	92,680,268
04	014	4152	00	Transferencias internas otorgadas a entidades paraestatales no empresariales y no financieras para Materiales y Suministros	3,051,183
04	014	4153	00	Transferencias internas otorgadas a entidades paraestatales no empresariales y no financieras para Servicios Generales	35,964,891
04	014	4154	00	Transferencias internas otorgadas a entidades paraestatales no empresariales y no financieras para Asignaciones, Subsidios y Otras Ayudas	12,620,997
04	014	4155	00	Transferencias internas otorgadas a entidades paraestatales no empresariales y no financieras para Bienes Muebles, Inmuebles e Intangibles	185,529
<b>Total Unidad Responsable 014</b>					<b>144,502,868</b>
<b>Instituto de la Infraestructura Física Educativa del Estado de Jalisco</b>					
04	015	4151	00	Transferencias internas otorgadas a entidades paraestatales no empresariales y no financieras para Servicios Personales	38,454,390
04	015	4152	00	Transferencias internas otorgadas a entidades paraestatales no empresariales y no financieras para Materiales y Suministros	1,021,918
04	015	4153	00	Transferencias internas otorgadas a entidades paraestatales no empresariales y no financieras para Servicios Generales	3,555,109
04	015	4155	00	Transferencias internas otorgadas a entidades paraestatales no empresariales y no financieras para Bienes Muebles, Inmuebles e Intangibles	646,212
04	015	4156	00	Transferencias internas otorgadas a entidades paraestatales no empresariales y no financieras para Inversión Pública	670,184,914
04	015	4156	01	Transferencias internas otorgadas a entidades paraestatales no empresariales y no financieras para Inversión Pública (Rehabilitación de escuelas Nivel Básico (Programa Escuelas Dignas 2014))	23,622,522
04	015	4156	05	Transferencias internas otorgadas a entidades paraestatales no empresariales y no financieras para Inversión Pública (Construcción de aulas didácticas en Preparatoria)	665,171
04	015	4156	06	Transferencias internas otorgadas a entidades paraestatales no empresariales y no financieras para Inversión Pública (Construcción, mantenimiento, ampliación, rehabilitación y equipamiento del CETI Río Santiago)	10,002,102
04	015	4156	07	Transferencias internas otorgadas a entidades paraestatales no empresariales y no financieras para Inversión Pública (COBAEJ Contrucción de Aulas didácticas, módulo sanitarios , taller de capacitación, escaleras y biblioteca, en el plantel 13)	10,500,000
04	015	4156	08	Transferencias internas otorgadas a entidades paraestatales no empresariales y no financieras para Inversión Pública (CECYTEJ Contrucción de Aulas didácticas, laboratorios, módulo sanitarios, área administrativa, bodega, pórtico, escaleras, biblioteca, gabinete psicopedagógico y taller de mantenimiento, en el plantel 1)	17,150,000
<b>Total Unidad Responsable 015</b>					<b>775,802,337</b>
<b>Fideicomiso para el Desarrollo del Programa Escuelas de Calidad</b>					

Unidad Presupuestal	Unidad Responsable	Partida	Destino	Concepto Partida	Ejercido
04	044	4157	00	Transferencias internas otorgadas a entidades paraestatales no empresariales y no financieras para Inversiones financieras y otras provisiones	29,381,638
<b>Total Unidad Responsable 044</b>					<b>29,381,638</b>
<b>Fideicomiso Programa Especial Caracol</b>					
04	085	4152	00	Transferencias internas otorgadas a entidades paraestatales no empresariales y no financieras para Materiales y Suministros	498
04	085	4153	00	Transferencias internas otorgadas a entidades paraestatales no empresariales y no financieras para Servicios Generales	154,255
04	085	4154	00	Transferencias internas otorgadas a entidades paraestatales no empresariales y no financieras para Asignaciones, Subsidios y Otras Ayudas	880,247
<b>Total Unidad Responsable 085</b>					<b>1,035,000</b>
<b>Total Dependencia</b>					<b>27,955,849,523</b>
<b>SECRETARÍA DE SALUD</b>					
05	000	1131	00	Sueldo base	34,473,785
05	000	1131	01	Sueldo base (Sueldo Excedente)	1,540,112
05	000	1311	00	Prima quinquenal por años de servicios efectivos prestados	314,223
05	000	1321	00	Prima vacacional y dominical	632,962
05	000	1322	00	Aguinaldo	6,315,134
05	000	1411	00	Cuotas al IMSS por enfermedades y maternidad	2,368,200
05	000	1421	00	Cuotas para la vivienda	1,302,015
05	000	1431	00	Cuotas a pensiones	5,618,520
05	000	1432	00	Cuotas para el sistema de ahorro para el retiro (SAR)	903,353
05	000	1541	00	Previsión social múltiple para personal de educación y salud	376,542
05	000	1544	01	Homologación	15,392,536
05	000	1712	00	Ayuda para despensa	1,566,802
05	000	1713	00	Ayuda para pasajes	963,471
05	000	1715	00	Estímulo por el día del servidor público	1,261,093
05	000	1719	02	Otros estímulos	3,449,014
<b>Total Servicio Personales</b>					<b>76,477,762</b>
05	000	2111	00	Materiales, útiles y equipos menores de oficina	166,972
05	000	2121	00	Materiales y útiles de impresión y reproducción	26,103
05	000	2131	00	Material estadístico y geográfico	230
05	000	2141	00	Materiales, útiles y equipos menores de tecnologías de la información y comunicaciones	218,208
05	000	2151	00	Material impreso e información digital	677,096
05	000	2161	00	Material de limpieza	49,432
05	000	2171	00	Materiales y útiles de enseñanza	597
05	000	2212	00	Productos alimenticios para personas derivado de la prestación de servicios públicos en unidades de salud, educativas, de readaptación social y otras	8,732
05	000	2213	00	Productos alimenticios para el personal que realiza labores en campo o de supervisión	2,430
05	000	2214	00	Productos alimenticios para el personal en las instalaciones de las dependencias y entidades	131,209
05	000	2216	00	Productos alimenticios para el personal derivado de actividades extraordinarias	32,460

Unidad Presupuestal	Unidad Responsable	Partida	Destino	Concepto Partida	Ejercido
05	000	2231	00	Utensilios para el servicio de alimentación	8,128
05	000	2461	00	Material eléctrico y electrónico	8,788
05	000	2491	00	Otros materiales y artículos de construcción y reparación	510
05	000	2531	00	Medicinas y productos farmacéuticos	107,172
05	000	2541	00	Materiales, accesorios y suministros médicos	143,568
05	000	2551	00	Materiales, accesorios y suministros de laboratorio	18,077
05	000	2611	00	Combustibles, lubricantes y aditivos para vehículos destinados a servicios públicos y la operación de programas públicos	806,927
05	000	2612	00	Combustibles, lubricantes y aditivos para vehículos destinados a servicios administrativos	1,142
05	000	2711	00	Vestuario y uniformes	41,230
05	000	2751	00	Blancos y otros productos textiles, excepto prendas de vestir	22,965
05	000	2911	00	Herramientas menores	5,888
05	000	2921	00	Refacciones y accesorios menores de edificios	1,713
05	000	2931	00	Refacciones y accesorios menores de mobiliario y equipo de administración, educacional y recreativo	3,817
05	000	2941	00	Refacciones y accesorios menores para equipo de cómputo y telecomunicaciones	28,992
05	000	2961	00	Refacciones y accesorios menores de equipo de transporte	36,245
05	000	2991	00	Refacciones y accesorios menores otros bienes muebles	719
<b>Total Materiales Y Suministros</b>					<b>2,549,353</b>
05	000	3111	00	Servicio de energía eléctrica	367,983
05	000	3131	00	Servicio de agua	15,287
05	000	3141	00	Servicio telefónico tradicional	332,328
05	000	3151	00	Servicio de telefonía celular	57,685
05	000	3161	00	Servicios de telecomunicaciones y satelitales	446,488
05	000	3171	00	Servicios de acceso de internet, redes y procesamiento de información	98,687
05	000	3181	00	Servicio postal	3,150
05	000	3221	00	Arrendamiento de edificios	290,301
05	000	3232	00	Arrendamiento de equipo y bienes informáticos	6,420
05	000	3271	00	Patentes, regalías y otros	900
05	000	3342	00	Capacitación especializada	31,514
05	000	3351	00	Servicios de investigación científica y desarrollo	2,376,000
05	000	3361	00	Servicios de apoyo administrativo	2,638
05	000	3362	00	Servicio de Impresión de documentos y papelería oficial	113,155
05	000	3381	00	Servicios de vigilancia	3,524,370
05	000	3391	00	Servicios profesionales, científicos y técnicos integrales	144,304
05	000	3451	00	Seguros de bienes patrimoniales	301,337
05	000	3461	00	Almacenaje, embalaje y envase	18,546
05	000	3471	00	Fletes y maniobras	1,578
05	000	3511	00	Mantenimiento y conservación menor de inmuebles para la prestación de servicios administrativos	58,822
05	000	3521	00	Mantenimiento y conservación de mobiliario y equipo de administración, educacional y recreativo	29,692
05	000	3531	00	Instalación, reparación y mantenimiento de equipo de cómputo y tecnologías de la información	39,806



Unidad Presupuestal	Unidad Responsable	Partida	Destino	Concepto Partida	Ejercido
05	000	3541	00	Instalación, reparación y mantenimiento de equipo e instrumental médico y de laboratorio	29,836
05	000	3551	00	Mantenimiento y conservación de vehículos terrestres, aéreos, marítimos, lacustres y fluviales	432,670
05	000	3571	00	Instalación, reparación y mantenimiento de maquinaria y otros equipos	37,679
05	000	3581	00	Servicios de limpieza y manejo de desechos	943,867
05	000	3591	00	Servicios de jardinería y fumigación	4,528
05	000	3611	00	Difusión por radio, televisión y otros medios de mensajes sobre programas y actividades gubernamentales	26,922,361
05	000	3631	00	Servicios de creatividad, preproducción y producción de publicidad, excepto internet	24,086
05	000	3711	00	Pasajes aéreos nacionales	151,898
05	000	3712	00	Pasajes aéreos internacionales	40,824
05	000	3721	00	Pasajes terrestres nacionales	61,613
05	000	3722	00	Pasajes terrestres internacionales	24,468
05	000	3751	00	Viáticos en el país	306,095
05	000	3761	00	Viáticos en el extranjero	110,853
05	000	3791	00	Otros servicios de traslado y hospedaje	31,053
05	000	3831	00	Congresos y convenciones (Sólo cuando se contrate un servicio integral)	5,089,546
05	000	3921	00	Otros impuestos y derechos	1,193
<b>Total Servicios Generales</b>					<b>42,473,562</b>
05	000	4246	01	Programas y conceptos complementarios (Servicios Personales para Organismos SALME PALIA)	75,047,011
05	000	4246	02	Programas y conceptos complementarios (Materiales y Suministros para Organismos SALME, PALIA y COFEPRIS)	30,105,955
05	000	4246	03	Programas y conceptos complementarios (Servicios Generales para Organismos SALME, PALIA y COFEPRIS)	40,746,696
05	000	4246	04	Programas y conceptos complementarios (Bienes Muebles, Inmuebles e Intangibles para Organismos SALME, PALIA y COFEPRIS)	11,868,924
05	000	4419	00	Ayudas para Erogaciones Contingentes	795
<b>Total Transferencias, Asignaciones, Subsidios Y Otras Ayudas</b>					<b>157,769,381</b>
05	000	5111	00	Muebles de oficina y estantería	17,896
05	000	5151	00	Equipo de cómputo y de tecnología de la información	30,712
05	000	5191	00	Otros mobiliarios y equipos de administración	13,571
05	000	5311	00	Equipo médico y de laboratorio	499,194
05	000	5321	00	Instrumental médico y de laboratorio	71,876
05	000	5491	00	Otros equipos de transporte	220,000
<b>Total Bienes Muebles, Inmuebles E Intangibles</b>					<b>853,248</b>
<b>Total Unidad Responsable 000</b>					<b>280,123,306</b>
<b>O.P.D. Servicios de Salud Jalisco</b>					
05	016	4151	00	Transferencias internas otorgadas a entidades paraestatales no empresariales y no financieras para Servicios Personales	4,492,969,581
05	016	4151	01	Transferencias internas otorgadas a entidades paraestatales no empresariales y no financieras para Servicios Personales (SEGURO POPULAR 2014)	248,296,095

Unidad Presupuestal	Unidad Responsable	Partida	Destino	Concepto Partida	Ejercido
05	016	4151	02	Transferencias internas otorgadas a entidades paraestatales no empresariales y no financieras para Servicios Personales (Aportación Extraordinaria No Regularizable)	22,500,000
05	016	4152	00	Transferencias internas otorgadas a entidades paraestatales no empresariales y no financieras para Materiales y Suministros	1,570,778,855
05	016	4152	01	Transferencias internas otorgadas a entidades paraestatales no empresariales y no financieras para Materiales y Suministros (SEGURO POPULAR 2014)	23,095,519
05	016	4152	02	Transferencias internas otorgadas a entidades paraestatales no empresariales y no financieras para Materiales y Suministros (Programas de prevención de enfermedades y campañas de vacunación (Multas Fiscales))	6,910,000
05	016	4152	03	Transferencias internas otorgadas a entidades paraestatales no empresariales y no financieras para Materiales y Suministros (Adquisición de medicamentos e insumos de los hospitales regionales (multas fiscales))	10,365,001
05	016	4153	00	Transferencias internas otorgadas a entidades paraestatales no empresariales y no financieras para Servicios Generales	1,121,956,405
05	016	4153	01	Transferencias internas otorgadas a entidades paraestatales no empresariales y no financieras para Servicios Generales (SEGURO POPULAR 2014)	7,077,750
05	016	4153	02	Transferencias internas otorgadas a entidades paraestatales no empresariales y no financieras para Servicios Generales (Programas de prevención de enfermedades y campañas de vacunación (Multas Fiscales))	6,910,000
05	016	4154	00	Transferencias internas otorgadas a entidades paraestatales no empresariales y no financieras para Asignaciones, Subsidios y Otras Ayudas	23,866,103
05	016	4154	01	Transferencias internas otorgadas a entidades paraestatales no empresariales y no financieras para Asignaciones, Subsidios y Otras Ayudas (Hospital Civil de Zapopan)	6,583,921
05	016	4155	00	Transferencias internas otorgadas a entidades paraestatales no empresariales y no financieras para Bienes Muebles, Inmuebles e Intangibles	278,115,301
05	016	4155	01	Transferencias internas otorgadas a entidades paraestatales no empresariales y no financieras para Bienes Muebles, Inmuebles e Intangibles (Programa de Calidad, Equidad y Desarrollo en Salud (PROCEDES))	5,416,926
05	016	4155	02	Transferencias internas otorgadas a entidades paraestatales no empresariales y no financieras para Bienes Muebles, Inmuebles e Intangibles (Equipamiento médico (multas fiscales))	10,365,001
05	016	4156	00	Transferencias internas otorgadas a entidades paraestatales no empresariales y no financieras para Inversión Pública	105,747,419
05	016	4156	01	Transferencias internas otorgadas a entidades paraestatales no empresariales y no financieras para Inversión Pública (Construcción 2º etapa Hospital Comunitario)	25,439,457
05	016	4246	01	Programas y conceptos complementarios (Apoyo Extraordinario)	24,698,431
05	016	4246	02	Programas y conceptos complementarios (Aportación Extraordinaria No Regularizable)	25,000,000
05	016	4246	03	Programas y conceptos complementarios (Aportación Extraordinaria No Regularizable para elevadores y montacargas del Hospital General de Occidente)	4,500,000
05	016	4246	04	Programas y conceptos complementarios (Apoyo financiero extraordinario no regularizable para pago proveedores)	250,000,000

Unidad Presupuestal	Unidad Responsable	Partida	Destino	Concepto Partida	Ejercido
05	016	4246	05	Programas y conceptos complementarios (Fondo Estatal de Ahorro Capitalizable)	7,778,158
<b>Total Unidad Responsable 016</b>					<b>8,278,369,923</b>
<b>O.P.D. Hospital Civil de Guadalajara</b>					
05	017	4151	00	Transferencias internas otorgadas a entidades paraestatales no empresariales y no financieras para Servicios Personales	2,241,600,958
05	017	4151	01	Transferencias internas otorgadas a entidades paraestatales no empresariales y no financieras para Servicios Personales (Aportaciones patronales para pensiones correspondiente al 5% (Multas Fiscales))	10,000,000
05	017	4152	00	Transferencias internas otorgadas a entidades paraestatales no empresariales y no financieras para Materiales y Suministros	461,322,875
05	017	4152	01	Transferencias internas otorgadas a entidades paraestatales no empresariales y no financieras para Materiales y Suministros (Adquisición de Medicamento e Insumos (Multas Fiscales))	16,362,126
05	017	4153	00	Transferencias internas otorgadas a entidades paraestatales no empresariales y no financieras para Servicios Generales	99,121,225
05	017	4154	00	Transferencias internas otorgadas a entidades paraestatales no empresariales y no financieras para Asignaciones, Subsidios y Otras Ayudas	1,200,000
05	017	4155	00	Transferencias internas otorgadas a entidades paraestatales no empresariales y no financieras para Bienes Muebles, Inmuebles e Intangibles	119,343,734
05	017	4156	01	Transferencias internas otorgadas a entidades paraestatales no empresariales y no financieras para Inversión Pública (Infraestructura Hospitalaria)	25,000,000
05	017	4156	02	Transferencias internas otorgadas a entidades paraestatales no empresariales y no financieras para Inversión Pública (Infraestructura (Multas Fiscales))	18,323,538
<b>Total Unidad Responsable 017</b>					<b>2,992,274,456</b>
<b>Instituto Jalisciense de Cancerología</b>					
05	018	4151	00	Transferencias internas otorgadas a entidades paraestatales no empresariales y no financieras para Servicios Personales	53,449,114
05	018	4152	00	Transferencias internas otorgadas a entidades paraestatales no empresariales y no financieras para Materiales y Suministros	8,851,179
05	018	4153	00	Transferencias internas otorgadas a entidades paraestatales no empresariales y no financieras para Servicios Generales	2,768,137
<b>Total Unidad Responsable 018</b>					<b>65,068,430</b>
<b>Consejo Estatal de Transplante de Organos Y Tejidos</b>					
05	019	4151	00	Transferencias internas otorgadas a entidades paraestatales no empresariales y no financieras para Servicios Personales	8,994,728
05	019	4152	00	Transferencias internas otorgadas a entidades paraestatales no empresariales y no financieras para Materiales y Suministros	137,440
05	019	4153	00	Transferencias internas otorgadas a entidades paraestatales no empresariales y no financieras para Servicios Generales	1,031,473
05	019	4154	00	Transferencias internas otorgadas a entidades paraestatales no empresariales y no financieras para Asignaciones, Subsidios y Otras Ayudas	71,520
05	019	4154	01	Transferencias internas otorgadas a entidades paraestatales no empresariales y no financieras para Asignaciones, Subsidios y Otras Ayudas (Apoyo Extraordinario)	2,722,500
<b>Total Unidad Responsable 019</b>					<b>12,957,661</b>

Unidad Presupuestal	Unidad Responsable	Partida	Destino	Concepto Partida	Ejercido
<b>Comisión de Arbitraje Médico del Estado de Jalisco</b>					
05	022	4151	00	Transferencias internas otorgadas a entidades paraestatales no empresariales y no financieras para Servicios Personales	9,334,385
05	022	4152	00	Transferencias internas otorgadas a entidades paraestatales no empresariales y no financieras para Materiales y Suministros	212,684
05	022	4153	00	Transferencias internas otorgadas a entidades paraestatales no empresariales y no financieras para Servicios Generales	872,696
<b>Total Unidad Responsable 022</b>					<b>10,419,766</b>
<b>Total Dependencia</b>					<b>11,639,213,542</b>
<b>SECRETARÍA DE INFRAESTRUCTURA Y OBRA PÚBLICA</b>					
06	000	1131	00	Sueldo base	88,774,968
06	000	1131	01	Sueldo base (Sueldo Excedente)	283,277
06	000	1311	00	Prima quinquenal por años de servicios efectivos prestados	1,281,042
06	000	1321	00	Prima vacacional y dominical	1,217,100
06	000	1322	00	Aguinaldo	12,545,616
06	000	1348	00	Sobresueldos	970,781
06	000	1411	00	Cuotas al IMSS por enfermedades y maternidad	5,055,260
06	000	1421	00	Cuotas para la vivienda	2,744,901
06	000	1431	00	Cuotas a pensiones	11,835,730
06	000	1432	00	Cuotas para el sistema de ahorro para el retiro (SAR)	1,803,810
06	000	1712	00	Ayuda para despensa	6,777,541
06	000	1713	00	Ayuda para pasajes	4,374,996
06	000	1715	00	Estímulo por el día del servidor público	3,742,442
<b>Total Servicio Personales</b>					<b>141,407,463</b>
06	000	2111	00	Materiales, útiles y equipos menores de oficina	535,224
06	000	2121	00	Materiales y útiles de impresión y reproducción	6,153
06	000	2141	00	Materiales, útiles y equipos menores de tecnologías de la información y comunicaciones	228,132
06	000	2151	00	Material impreso e información digital	44,107
06	000	2161	00	Material de limpieza	240,925
06	000	2171	00	Materiales y útiles de enseñanza	1,578
06	000	2214	00	Productos alimenticios para el personal en las instalaciones de las dependencias y entidades	164,130
06	000	2216	00	Productos alimenticios para el personal derivado de actividades extraordinarias	43,723
06	000	2231	00	Utensilios para el servicio de alimentación	535
06	000	2341	00	Combustibles, lubricantes, aditivos, carbón y sus derivados adquiridos como materia prima	1,416
06	000	2411	00	Productos minerales no metálicos	16,869
06	000	2421	00	Cemento y productos de concreto	18,557
06	000	2431	00	Cal, yeso y productos de yeso	7,852
06	000	2441	00	Madera y productos de madera	1,252
06	000	2451	00	Vidrio y productos de vidrio	16,689
06	000	2461	00	Material eléctrico y electrónico	65,252
06	000	2471	00	Artículos metálicos para la construcción	4,010
06	000	2481	00	Materiales complementarios	27,931
06	000	2491	00	Otros materiales y artículos de construcción y reparación	32,795

Unidad Presupuestal	Unidad Responsable	Partida	Destino	Concepto Partida	Ejercido
06	000	2511	00	Productos químicos básicos	1,999
06	000	2531	00	Medicinas y productos farmacéuticos	2,673
06	000	2541	00	Materiales, accesorios y suministros médicos	3,986
06	000	2551	00	Materiales, accesorios y suministros de laboratorio	40,151
06	000	2611	00	Combustibles, lubricantes y aditivos para vehículos destinados a servicios públicos y la operación de programas públicos	1,826,567
06	000	2612	00	Combustibles, lubricantes y aditivos para vehículos destinados a servicios administrativos	170,002
06	000	2721	00	Prendas de seguridad y protección personal	12,468
06	000	2911	00	Herramientas menores	9,899
06	000	2921	00	Refacciones y accesorios menores de edificios	4,718
06	000	2931	00	Refacciones y accesorios menores de mobiliario y equipo de administración, educacional y recreativo	2,355
06	000	2941	00	Refacciones y accesorios menores para equipo de cómputo y telecomunicaciones	57,406
06	000	2961	00	Refacciones y accesorios menores de equipo de transporte	192,416
06	000	2991	00	Refacciones y accesorios menores otros bienes muebles	4,242
<b>Total Materiales Y Suministros</b>					<b>3,786,010</b>
06	000	3111	00	Servicio de energía eléctrica	917,716
06	000	3112	00	Servicio Alumbrado público	22,484,401
06	000	3121	00	Servicio de gas	9,499
06	000	3131	00	Servicio de agua	1,828
06	000	3141	00	Servicio telefónico tradicional	735,362
06	000	3151	00	Servicio de telefonía celular	103,900
06	000	3161	00	Servicios de telecomunicaciones y satelitales	2,311,368
06	000	3171	00	Servicios de acceso de internet, redes y procesamiento de información	259,441
06	000	3181	00	Servicio postal	24,078
06	000	3221	00	Arrendamiento de edificios	90,166
06	000	3232	00	Arrendamiento de equipo y bienes informáticos	868,754
06	000	3291	00	Arrendamientos especiales	2,436
06	000	3311	00	Servicios legales, de contabilidad, auditoría y relacionados	111,189
06	000	3342	00	Capacitación especializada	157,500
06	000	3362	00	Servicio de Impresión de documentos y papelería oficial	9,860
06	000	3363	00	Servicios de impresión de material informativo derivado de la operación y administración	9,567
06	000	3365	00	Información en medios masivos derivada de la operación y administración de las dependencias y entidades	1,698,200
06	000	3391	00	Servicios profesionales, científicos y técnicos integrales	37,054
06	000	3411	00	Servicios financieros y bancarios	14,170
06	000	3451	00	Seguros de bienes patrimoniales	4,195,434
06	000	3471	00	Fletes y maniobras	58
06	000	3511	00	Mantenimiento y conservación menor de inmuebles para la prestación de servicios administrativos	24,653
06	000	3521	00	Mantenimiento y conservación de mobiliario y equipo de administración, educacional y recreativo	14,430
06	000	3531	00	Instalación, reparación y mantenimiento de equipo de cómputo y tecnologías de la información	67,291

Unidad Presupuestal	Unidad Responsable	Partida	Destino	Concepto Partida	Ejercido
06	000	3551	00	Mantenimiento y conservación de vehículos terrestres, aéreos, marítimos, lacustres y fluviales	731,265
06	000	3571	00	Instalación, reparación y mantenimiento de maquinaria y otros equipos	152,658
06	000	3572	00	Mantenimiento y conservación de maquinaria y equipo de trabajo específico	3,155
06	000	3581	00	Servicios de limpieza y manejo de desechos	7,540
06	000	3591	00	Servicios de jardinería y fumigación	19,442
06	000	3611	00	Difusión por radio, televisión y otros medios de mensajes sobre programas y actividades gubernamentales	291,190
06	000	3711	00	Pasajes aéreos nacionales	148,349
06	000	3721	00	Pasajes terrestres nacionales	18,598
06	000	3751	00	Viáticos en el país	3,220,664
06	000	3791	00	Otros servicios de traslado y hospedaje	4,902
06	000	3831	00	Congresos y convenciones (Sólo cuando se contrate un servicio integral)	257,748
06	000	3911	00	Servicios funerarios y de cementerios	167,489
06	000	3921	00	Otros impuestos y derechos	29,151
06	000	3941	00	Laudos laborales	1,359,780
06	000	3943	00	Responsabilidad Patrimonial	498,956
06	000	3944	00	Otras erogaciones por resoluciones por autoridad competente	1,199,667
<b>Total Servicios Generales</b>					<b>42,258,908</b>
06	000	4241	00	Fondo Complementario para el Desarrollo Regional (FONDEREG)	236,100,000
06	000	4242	03	Desarrollo de obra pública en los municipios (Proyectos Focalizados (Consejo Desarrollo Metropolitano GDL) 2014)	117,193,372
06	000	4242	04	Desarrollo de obra pública en los municipios (Aportación Estatal Consejo de Zona Metropolitana de Guadalajara (Proyectos Focalizados) 2015)	41,344,244
06	000	4247	00	Fondo Común Concursable para la Infraestructura	26,741,926
06	000	4247	02	Fondo Común Concursable para la Infraestructura (Construcción de Base Regional de Fuerza Unica Jalisco)	70,056,020
06	000	4247	03	Fondo Común Concursable para la Infraestructura (Construcción de andador y ciclovía)	2,500,000
06	000	4247	04	Fondo Común Concursable para la Infraestructura (Construcción Cancha Usos Múltiples)	750,000
06	000	4247	05	Fondo Común Concursable para la Infraestructura (Construcción de Centro Comunitario)	3,000,000
06	000	4247	06	Fondo Común Concursable para la Infraestructura (Construcción de Puente Vehicular)	6,873,382
06	000	4247	07	Fondo Común Concursable para la Infraestructura (Construcción de Parque Recreativo)	1,500,000
06	000	4247	08	Fondo Común Concursable para la Infraestructura (Construcción, Modernización, ampliación y reconstrucción de Carreteras)	38,000,000
06	000	4247	09	Fondo Común Concursable para la Infraestructura (Construcción, remodelación, Rehabilitación de cancha de futbol)	2,250,000
06	000	4247	10	Fondo Común Concursable para la Infraestructura (Electrificación de colonias, localidades y ciudades)	1,788,852
06	000	4247	11	Fondo Común Concursable para la Infraestructura (Pavimentación de Vías de Comunicación)	32,650,000

Unidad Presupuestal	Unidad Responsable	Partida	Destino	Concepto Partida	Ejercido
06	000	4247	12	Fondo Común Concursable para la Infraestructura (Remodelación de plazas públicas)	3,500,000
06	000	4247	13	Fondo Común Concursable para la Infraestructura (Urbanización de vías de comunicación)	22,901,478
06	000	4247	14	Fondo Común Concursable para la Infraestructura (Construcción de Plantel CECYTEJ)	7,000,000
06	000	4247	15	Fondo Común Concursable para la Infraestructura (Construcción de Plaza Pública)	2,500,000
06	000	4247	19	Fondo Común Concursable para la Infraestructura (Construcción de salón anexo)	809,670
06	000	4251	01	Transferencias a fideicomisos de entidades federativas y municipios (Sistema de Transporte de Altas Especificaciones para el Periférico (PERIBUS))	99,900,000
06	000	4251	05	Transferencias a fideicomisos de entidades federativas y municipios (Fideicomiso Consejo de la Zona Metropolitana de Puerto Vallarta)	24,670,490
06	000	4251	06	Transferencias a fideicomisos de entidades federativas y municipios (Construcción de parque lineal Patria Sur, primera etapa)	29,970,000
06	000	4251	07	Transferencias a fideicomisos de entidades federativas y municipios (Construcción de parque lineal Circunvalación, primera etapa)	9,990,000
06	000	4251	08	Transferencias a fideicomisos de entidades federativas y municipios (Construcción de parque lineal Juan Pablo II, primera etapa)	9,990,000
06	000	4251	09	Transferencias a fideicomisos de entidades federativas y municipios (Construcción de túnel vehicular Hidalgo, primera etapa)	49,950,000
06	000	4251	10	Transferencias a fideicomisos de entidades federativas y municipios (Construcción de paso deprimido Periférico - Av. Federalismo, segunda etapa)	24,975,000
06	000	4251	11	Transferencias a fideicomisos de entidades federativas y municipios (Parque Solidaridad, tercera etapa)	19,980,000
06	000	4251	12	Transferencias a fideicomisos de entidades federativas y municipios (Construcción del Nodo Vial Alcalde y Periférico, segunda etapa)	54,945,000
06	000	4251	13	Transferencias a fideicomisos de entidades federativas y municipios (Construcción del Nodo Periférico - Santa Esther, segunda etapa)	79,920,000
06	000	4251	14	Transferencias a fideicomisos de entidades federativas y municipios (Construcción de red de vialidades e infraestructura de conexión interpal)	142,036,345
06	000	4251	15	Transferencias a fideicomisos de entidades federativas y municipios (Solución vial de la Av. 8 de Julio - San Sebastianito en Anillo Periférico, primera etapa)	64,935,000
06	000	4251	16	Transferencias a fideicomisos de entidades federativas y municipios (Rehabilitación de la Prol. Pablo Valdez - Av. San Gaspar y const. de ciclovía, 2da. etapa)	14,985,000
06	000	4251	18	Transferencias a fideicomisos de entidades federativas y municipios (Construcción de Nodo Vial del entronque Av. Concepción - Camino Unión del Cuatro, segunda etapa)	118,427,745
06	000	4251	19	Transferencias a fideicomisos de entidades federativas y municipios (Construcción del Nodo Buenavista - Carretera a Colima, primera etapa)	12,987,000

Unidad Presupuestal	Unidad Responsable	Partida	Destino	Concepto Partida	Ejercido
06	000	4251	20	Transferencias a fideicomisos de entidades federativas y municipios (Parque Montenegro, tercera etapa)	19,980,000
06	000	4251	21	Transferencias a fideicomisos de entidades federativas y municipios (Construcción de la solución vial en circuito Av. López Mateos, segunda etapa)	109,890,000
06	000	4251	22	Transferencias a fideicomisos de entidades federativas y municipios (Construcción del Sistema Metropolitano de Espacios Públicos, segunda etapa)	40,859,100
06	000	4251	23	Transferencias a fideicomisos de entidades federativas y municipios (Programa de Saneamiento Hidráulico, primera etapa)	48,951,000
06	000	4251	24	Transferencias a fideicomisos de entidades federativas y municipios (Plan Metropolitano de Seguridad Vial Escolar)	9,990,000
06	000	4251	25	Transferencias a fideicomisos de entidades federativas y municipios (Programa metropolitano de vías ciclistas, primera etapa)	48,951,000
06	000	4251	26	Transferencias a fideicomisos de entidades federativas y municipios (Construcción de zonas 30)	39,960,000
06	000	4251	27	Transferencias a fideicomisos de entidades federativas y municipios (Rehabilitación, Modernización, Tecnificación, Equipamiento de Distritos y Unidades de Riego)	25,000,000
06	000	4251	28	Transferencias a fideicomisos de entidades federativas y municipios (Construcción del Centro Cultural Metropolitano)	17,323,106
06	000	4251	29	Transferencias a fideicomisos de entidades federativas y municipios (Construcción del Circuito Vial Metropolitano "Libertad")	17,323,105
06	000	4417	01	Ayuda para el Desarrollo Social del Estado (Piso Firme)	17,471,160
06	000	4822	01	Donativos a municipios en especie de obra pública ejecutada por Gobierno del Estado	3,896,219
<b>Total Transferencias, Asignaciones, Subsidios Y Otras Ayudas</b>					<b>1,774,715,212</b>
06	000	5111	00	Muebles de oficina y estantería	137,317
06	000	5121	00	Muebles, excepto de oficina y estantería	28,047
06	000	5151	00	Equipo de cómputo y de tecnología de la información	397,013
06	000	5191	00	Otros mobiliarios y equipos de administración	82,556
06	000	5231	00	Cámaras fotográficas y de video	715
06	000	5641	00	Sistemas de aire acondicionado, calefacción y de refrigeración	161,100
06	000	5671	00	Herramientas y máquinas herramienta	41,244
06	000	5692	00	Equipo de ingeniería y diseño	9,106
06	000	5811	01	Terrenos	120,283,053
<b>Total Bienes Muebles, Inmuebles E Intangibles</b>					<b>121,140,150</b>
06	000	6111	02	Obras de construcción nueva y ampliación de edificios habitacionales (Construcción Base Militar (Unidad Habitacional y Batallón de Infantería))	107,119,890
06	000	6121	01	Edificación de naves y plantas industriales (Construcción Parque Industrial (1° Etapa))	6,335,872
06	000	6121	04	Edificación de naves y plantas industriales (Construcción Obras complementarias Desarrollo Agrícola)	690,907
06	000	6121	05	Edificación de naves y plantas industriales (Perforación de Pozo Desarrollo Agrícola Municipio de Atengo)	1,873,753
06	000	6121	06	Edificación de naves y plantas industriales (Construcción de Bordo Las Carboneras)	719,810
06	000	6121	07	Edificación de naves y plantas industriales (Perforación de Pozo Desarrollo Agrícola Municipio de Atenguillo)	732,977



Unidad Presupuestal	Unidad Responsable	Partida	Destino	Concepto Partida	Ejercido
06	000	6122	01	Edificación de inmuebles comerciales, institucionales y de servicios (Construcción Nuevo Mercado Pedro Ogazón (1ra. Etapa))	3,017,686
06	000	6122	02	Edificación de inmuebles comerciales, institucionales y de servicios (Construcción y/o instalación de UNIRSE (1° Etapa) )	353,813
06	000	6122	04	Edificación de inmuebles comerciales, institucionales y de servicios (Construcción Mercado Municipal)	830,308
06	000	6122	05	Edificación de inmuebles comerciales, institucionales y de servicios (Remodelación en Palacio de Gobierno del Estado )	2,838,740
06	000	6122	06	Edificación de inmuebles comerciales, institucionales y de servicios (Remodelación Presidencia Municipal (2da, Etapa))	850,663
06	000	6122	07	Edificación de inmuebles comerciales, institucionales y de servicios (Construcción Mercado Municipal (1ra. Etapa))	11,839,216
06	000	6122	08	Edificación de inmuebles comerciales, institucionales y de servicios (Construcción Presidencia Municipal (2da. y 3a. Etapa))	3,173,652
06	000	6122	11	Edificación de inmuebles comerciales, institucionales y de servicios (Construcción Instituto Municipal de la Juventud)	424,355
06	000	6122	12	Edificación de inmuebles comerciales, institucionales y de servicios (Construcción Portales Mercado Nicolás Bravo)	1,841,453
06	000	6122	16	Edificación de inmuebles comerciales, institucionales y de servicios (Restauración integral Centro Escolar )	462,339
06	000	6122	17	Edificación de inmuebles comerciales, institucionales y de servicios (Construcción oficinas y baños públicos Agencia Villa García Márquez)	81,117
06	000	6122	18	Edificación de inmuebles comerciales, institucionales y de servicios (Construcción Estacionamiento Centro Universitario del Sur (1er. Etapa))	1,497,999
06	000	6122	19	Edificación de inmuebles comerciales, institucionales y de servicios (Construcción de Oficinas del Instituto de Información Estadística y Geográfica)	10,118,587
06	000	6122	24	Edificación de inmuebles comerciales, institucionales y de servicios (Remodelación de Presidencia Municipal)	243,728
06	000	6122	25	Edificación de inmuebles comerciales, institucionales y de servicios (Remodelación del Edificio 100 Corazones)	2,034,266
06	000	6122	27	Edificación de inmuebles comerciales, institucionales y de servicios (Unidad de protección animal)	795,956
06	000	6123	01	Edificaciones educativas y culturales (Reconstrucción Escuela Primaria)	226,426
06	000	6123	02	Edificaciones educativas y culturales (Construcción Edificio A Escuela Preparatoria Regional)	2,192,475
06	000	6123	03	Edificaciones educativas y culturales (Construcción Techo Auditorio Escuela)	592,702
06	000	6123	04	Edificaciones educativas y culturales (Rehabilitación Baños Escuela)	61,494
06	000	6123	05	Edificaciones educativas y culturales (Remodelación Auditorio)	141,874
06	000	6123	07	Edificaciones educativas y culturales (Rehabilitación Biblioteca y Museo Elías Nandino)	220,725
06	000	6123	11	Edificaciones educativas y culturales (Construcción Escuela de Ballet (1a. Etapa))	449,974
06	000	6123	13	Edificaciones educativas y culturales (Equipamiento Auditorio Municipal)	179,752
06	000	6123	14	Edificaciones educativas y culturales (Rehabilitación Escuelas)	1,494,116
06	000	6123	15	Edificaciones educativas y culturales (Construcción Biblioteca Municipal (3ra. Etapa))	237,695

Unidad Presupuestal	Unidad Responsable	Partida	Destino	Concepto Partida	Ejercido
06	000	6123	18	Edificaciones educativas y culturales (Construcción Edificio, Aula Tipo y Laboratorio Preparatoria)	1,223,567
06	000	6123	19	Edificaciones educativas y culturales (Rehabilitación Auditorio)	374,173
06	000	6123	20	Edificaciones educativas y culturales (Colocación Malla Sombra en Escuela)	11,364,068
06	000	6123	21	Edificaciones educativas y culturales (Construcción de barda en jardín de niños)	204,279
06	000	6123	22	Edificaciones educativas y culturales (Construcción de módulos en preparatoria)	2,716,427
06	000	6123	23	Edificaciones educativas y culturales (Cosntrucción de auditorio en escuela)	78,341
06	000	6123	24	Edificaciones educativas y culturales (Construcción de Techado Escolar)	236,453
06	000	6123	25	Edificaciones educativas y culturales (Construcción, rehabilitación, reconstrucción de comedor escolar)	617,275
06	000	6124	01	Edificación de recreación y esparcimiento (Alberca Code Paradero segunda etapa)	9,411,437
06	000	6124	02	Edificación de recreación y esparcimiento (Programa de rescate de espacios públicos y convivencia familiar)	8,998,482
06	000	6124	03	Edificación de recreación y esparcimiento (Rehabilitación Foro de Arte y Cultura (2da. Etapa))	179,831
06	000	6124	05	Edificación de recreación y esparcimiento (Construcción, Rehabilitación, Remodelación y Conservación Casa de la Cultura)	5,513,724
06	000	6124	06	Edificación de recreación y esparcimiento (Construcción de Espacios Públicos de Convivencia Familiar)	10,850,885
06	000	6124	07	Edificación de recreación y esparcimiento (Construcción Centro para la Cultura y las Artes José Rolón (1ra. Etapa))	1,888,145
06	000	6124	08	Edificación de recreación y esparcimiento (Rehabilitación y Equipamiento Unidad Deportiva)	8,665,188
06	000	6124	09	Edificación de recreación y esparcimiento (Construcción Cancha Usos Múltiples)	4,775,986
06	000	6124	10	Edificación de recreación y esparcimiento (Construcción Unidad Deportiva)	1,416,697
06	000	6124	11	Edificación de recreación y esparcimiento (Reequipamiento Museo Virtual (2da. Etapa))	202,192
06	000	6124	12	Edificación de recreación y esparcimiento (Construcción Jardín Mangal)	1,324,116
06	000	6124	13	Edificación de recreación y esparcimiento (Instalación de Gimnasio al Aire Libre)	62,026
06	000	6124	14	Edificación de recreación y esparcimiento (Construcción Cancha de Fútbol)	4,206,466
06	000	6124	15	Edificación de recreación y esparcimiento (Ejecución de Obras para Rutas Creativas Vías Verdes)	71,461,390
06	000	6124	16	Edificación de recreación y esparcimiento (Rehabilitación Plaza Pública Localidad Zapote del Valle)	548,389
06	000	6124	17	Edificación de recreación y esparcimiento (Parque Lineal (2da. Etapa))	2,241,354
06	000	6124	18	Edificación de recreación y esparcimiento (Complejo Deportivo Valle La Grana)	2,039,037
06	000	6124	19	Edificación de recreación y esparcimiento (Equipamiento Teatro)	276,902
06	000	6124	20	Edificación de recreación y esparcimiento (Construcción Centro Cultural)	4,484,363

Unidad Presupuestal	Unidad Responsable	Partida	Destino	Concepto Partida	Ejercido
06	000	6124	22	Edificación de recreación y esparcimiento (Rehabilitación Estadio de Gimnasia en Polideportivo Code López Mateos)	31,741
06	000	6124	23	Edificación de recreación y esparcimiento (Conservación y restauración Patrimonio Artístico del Instituto Cultural Cabañas)	1,236,094
06	000	6124	24	Edificación de recreación y esparcimiento (Restauración Murales José Clemente Orozco)	1,298,234
06	000	6124	25	Edificación de recreación y esparcimiento (Construcción Gimnasio en Polideportivo)	3,612,445
06	000	6124	27	Edificación de recreación y esparcimiento (Construcción Parque Y Estación La Vega, Sendero San Ignacio y Sendero Puerta de la Vega)	2,412,066
06	000	6124	28	Edificación de recreación y esparcimiento (Gerenciación Estudios y Seguimiento para Obra Pública)	181,464
06	000	6124	29	Edificación de recreación y esparcimiento (Remodelación y Mantenimiento Estadio Bifuncional de Atletismo y Beisbol)	9,731,020
06	000	6124	30	Edificación de recreación y esparcimiento (Construcción Domo)	655,646
06	000	6124	31	Edificación de recreación y esparcimiento (Restauración Antigua Estación de Ferrocarril)	4,718,815
06	000	6124	32	Edificación de recreación y esparcimiento (Reestructuración y Restauración Bóveda Museo de Arqueología Agua Azul)	527,065
06	000	6124	34	Edificación de recreación y esparcimiento (Construcción de Cubierta y Equipamiento de Cancha de Voleibol)	625,822
06	000	6124	35	Edificación de recreación y esparcimiento (Cubierta Cancha de Usos Múltiples)	898,806
06	000	6124	36	Edificación de recreación y esparcimiento (Construcción Teatro Municipal)	1,547,127
06	000	6124	38	Edificación de recreación y esparcimiento (Construcción Gimnasio (2da. Etapa))	699,056
06	000	6124	39	Edificación de recreación y esparcimiento (Construcción de Graderías en Campo Deportivo)	1,121,384
06	000	6124	40	Edificación de recreación y esparcimiento (Construcción del Sistema Metropolitano de Espacios Públicos)	400,291
06	000	6124	41	Edificación de recreación y esparcimiento (Rehabilitación Instituto Cultural Cabañas)	17,176,164
06	000	6124	42	Edificación de recreación y esparcimiento (Remodelación Kiosco Plaza Santa Tere)	311,997
06	000	6124	43	Edificación de recreación y esparcimiento (Construcción Alberca Semi-Olímpica (1ra. Etapa) en Preparatoria Regional)	3,064,958
06	000	6124	44	Edificación de recreación y esparcimiento (Construcción Andadores en Parques)	1,022,497
06	000	6124	48	Edificación de recreación y esparcimiento (Actualización Proyectos Ejecutivos)	1,175,639
06	000	6124	49	Edificación de recreación y esparcimiento (Cancha deportiva en centro universitario)	29,699,316
06	000	6124	50	Edificación de recreación y esparcimiento (Infraestructura deportiva municipal)	3,987,743
06	000	6124	51	Edificación de recreación y esparcimiento (Rehabilitación de edificios para atletas)	786,176
06	000	6124	54	Edificación de recreación y esparcimiento (Restauración Antigua Estación de Ferrocarril (Segunda Etapa))	1,795,186
06	000	6124	56	Edificación de recreación y esparcimiento (Rehabilitación de Infraestructura en polideportivo CODE alcalde)	324,633

Unidad Presupuestal	Unidad Responsable	Partida	Destino	Concepto Partida	Ejercido
06	000	6124	59	Edificación de recreación y esparcimiento (Construcción, rehabilitación, remodelación de Plaza Pública)	468,159
06	000	6124	60	Edificación de recreación y esparcimiento (Construcción, rehabilitación, modernización en Teatros)	81,457
06	000	6125	01	Edificaciones de seguridad pública (Batallon Militar, tercera etapa)	7,651,777
06	000	6126	02	Edificaciones para servicio médico y asistencial (Mejoramiento y Rehabilitación Integral Panteón Municipal)	1,842,445
06	000	6126	03	Edificaciones para servicio médico y asistencial (Rehabilitación Arco de Ingreso al Panteón Municipal)	4,350
06	000	6126	04	Edificaciones para servicio médico y asistencial (Construcción Comedor Comunitario)	551,070
06	000	6126	06	Edificaciones para servicio médico y asistencial (Rehabilitación Albergue El Refugio)	1,275,724
06	000	6126	07	Edificaciones para servicio médico y asistencial (Remodelación Funeraria Municipal)	1,262,910
06	000	6126	09	Edificaciones para servicio médico y asistencial (Obras complementarias para Hospital Comunitario)	4,183,718
06	000	6126	10	Edificaciones para servicio médico y asistencial (Ampliación de Hospital Zoquipan)	4,714,955
06	000	6126	11	Edificaciones para servicio médico y asistencial (Rehabilitación de espacio alimentario)	134,290
06	000	6126	12	Edificaciones para servicio médico y asistencial (Construcción, rehabilitación, ampliación de Centro de Salud)	1,317,862
06	000	6127	01	Edificaciones uso turístico (Programa de restauración en centros historicos)	8,938,482
06	000	6127	02	Edificaciones uso turístico (Edificaciones Uso Turístico (2º Etapa Iluminación Escénica Monumentos Históricos en Guadalajara))	33,350,475
06	000	6127	03	Edificaciones uso turístico (Edificaciones Uso Turístico (2º Etapa Construcción Mirador Panorámico Centro Histórico en Puerto Vallarta))	6,365,818
06	000	6127	04	Edificaciones uso turístico (Edificaciones Uso Turístico (Infraestructura y Banquetas en Av. México Tramo C.Punto Brasilia y C. 31 de Octubre en Puerto Vallarta))	1,998,423
06	000	6127	05	Edificaciones uso turístico (Edificaciones Uso Turístico (Conversión de Red Aérea a Subterránea y Ampliación de Banquetas Col. Emiliano Zapata en Puerto Vallarta))	5,671,417
06	000	6127	07	Edificaciones uso turístico (Rehabilitación del Muelle en Playa Quimixto)	462,171
06	000	6127	08	Edificaciones uso turístico (Rehabilitación de Imagen Urbana y Ampliación del Muelle Yelapa - Lagunita)	932,790
06	000	6127	09	Edificaciones uso turístico (Equipamiento Turístico del Parque Puente de Calderón (3ra. Etapa))	1,982,173
06	000	6127	10	Edificaciones uso turístico (Rehabilitación Imagen Urbana Acceso Malecón de Mezcala (2da. Etapa))	880,270
06	000	6127	11	Edificaciones uso turístico (Fortalecimiento Ruta del Peregrino)	2,321,632
06	000	6127	12	Edificaciones uso turístico (Rehabilitación Imagen Urbana)	13,076,499
06	000	6127	13	Edificaciones uso turístico (Iluminación Escénica de Edificios Patrimoniales)	1,638,926
06	000	6127	14	Edificaciones uso turístico (Infraestructura y equipamiento turístico )	556,371
06	000	6127	15	Edificaciones uso turístico (Reactivación del Centro Eco Turístico "Tatei-Kie" San Andrés Cohamiata)	2,996,778

Unidad Presupuestal	Unidad Responsable	Partida	Destino	Concepto Partida	Ejercido
06	000	6127	16	Edificaciones uso turístico (Restauración Antigua Casa Cural del Conjunto Religioso "Nuestra Señora de Guadalupe")	856,271
06	000	6127	17	Edificaciones uso turístico (Rehabilitación de Templo Viejo)	411,184
06	000	6127	18	Edificaciones uso turístico (Construcción Torre y Remozamiento Templos)	1,469,104
06	000	6127	19	Edificaciones uso turístico (Equipamiento sistema de audio de videovigilancia CCTV Basílica de Nuestra Señora del Rosario)	1,700,717
06	000	6127	21	Edificaciones uso turístico (Rehabilitación de Atrio y banquetas perimetrales del Templo )	884,995
06	000	6127	23	Edificaciones uso turístico (Infraestructura y Equipamiento Turístico de Calles, Banquetas y Alumbrado del Circuito Vial Manuel Cárdenas Mata-Morelos, Mazamitla)	11,990,430
06	000	6127	24	Edificaciones uso turístico (Infraestructura y Equipamiento Turístico de Portales en torno a la Plaza principal de la Cabecera Municipal y de servicios en banquetas(en calle de ingreso y perimetrales a plaza principal))	3,312,012
06	000	6127	25	Edificaciones uso turístico (IV Rehabilitación de Imágen Urbana de Calles, Banquetas y fachadas en calles del Centro Histórico)	9,993,446
06	000	6127	27	Edificaciones uso turístico (Construcción de Andador Turístico)	363,467
06	000	6127	28	Edificaciones uso turístico (Intervención y rehabilitación de Museo de las Culturas Populares )	8,226,290
06	000	6127	29	Edificaciones uso turístico (Construcción, infraestructura y equipamiento playa y pueblo incluyente)	6,131,190
06	000	6127	30	Edificaciones uso turístico (II Etapa de Infraestructura y Equipamiento Urbano de accesos públicos a playas, en la localidad de Cuastecomates)	3,855,702
06	000	6127	31	Edificaciones uso turístico (Rehabilitación de la escollera de Barra de Navidad)	19,906,175
06	000	6128	01	Otras edificaciones no residenciales (Construcción Plazoleta de Ingreso a la Sierra Wirarika)	74,999
06	000	6131	01	Obras de generación y conducción de energía eléctrica (Alumbrado Público)	5,767,215
06	000	6131	02	Obras de generación y conducción de energía eléctrica (Electrificación en vías de comunicación)	4,059,722
06	000	6132	03	Obras para el tratamiento, distribución y suministro de agua y drenaje (Obras de perforación de pozo El Corrido)	819,723
06	000	6132	04	Obras para el tratamiento, distribución y suministro de agua y drenaje (Obras de perforación de pozo Trujillos)	372,054
06	000	6132	05	Obras para el tratamiento, distribución y suministro de agua y drenaje (Obras de perforación de pozo El Terrero )	372,054
06	000	6132	06	Obras para el tratamiento, distribución y suministro de agua y drenaje (Obras complementarias construcción Colector de Agua Pluvial )	648,757
06	000	6132	08	Obras para el tratamiento, distribución y suministro de agua y drenaje (Reparación y/o sustitución del colector pluvial )	2,696,216
06	000	6132	20	Obras para el tratamiento, distribución y suministro de agua y drenaje (Construcción de Planta de Tratamiento de Aguas Residuales)	4,896,663
06	000	6132	21	Obras para el tratamiento, distribución y suministro de agua y drenaje (Desazolve y Muro de Mampostería)	623,998
06	000	6132	23	Obras para el tratamiento, distribución y suministro de agua y drenaje (Construcción de línea de impulsión y alejamiento de agua residual)	349,487

Unidad Presupuestal	Unidad Responsable	Partida	Destino	Concepto Partida	Ejercido
06	000	6132	25	Obras para el tratamiento, distribución y suministro de agua y drenaje (Equipamiento de pozo)	1,088,606
06	000	6132	26	Obras para el tratamiento, distribución y suministro de agua y drenaje (Construcción de tanque de almacenamiento para agua potable)	469,488
06	000	6132	27	Obras para el tratamiento, distribución y suministro de agua y drenaje (Construcción de colector emisor de aguas residuales)	565,959
06	000	6142	01	Construcción de obras de urbanización (Rehabilitación de Imagen Urbana en Municipios)	11,029,967
06	000	6142	02	Construcción de obras de urbanización (Construcción y Rehabilitación de pavimento, red de drenaje y agua potable y electrificación en vías de comunicación)	21,793,722
06	000	6142	05	Construcción de obras de urbanización (Construcción de líneas de alejamiento para servicios municipales y puente de ciclovia para Hospital )	8,733,211
06	000	6142	06	Construcción de obras de urbanización (Construcción y/o Rehabilitación del Sistema de Agua Potable en vías de comunicación)	4,098,791
06	000	6142	08	Construcción de obras de urbanización (Obras Complementarias Sistema de Alcantarillado Sanitario Localidad de Rancho de Enmedio)	1,798,475
06	000	6142	09	Construcción de obras de urbanización (Construcción de Alcantarilla en Parque Gpe Montenegro-El Castillo)	2,747,842
06	000	6142	10	Construcción de obras de urbanización (Urbanización de vías de comunicación)	14,132,118
06	000	6142	12	Construcción de obras de urbanización (Construcción, ampliación, rehabilitación de red de agua potable y drenaje)	5,162,624
06	000	6142	13	Construcción de obras de urbanización (Construcción, ampliación, rehabilitación de red de drenaje o alcantarillado)	2,923,173
06	000	6151	03	Construcción de carreteras, puentes y similares (Consejo P/Desarr. Metropol.de GDL(Unidad de Mant.de Obras Metropolitanas UMOM 2015))	75,478,566
06	000	6151	04	Construcción de carreteras, puentes y similares (Modernización del camino rural de Concepción de Buenos Aires a Unión de Guadalupe, segunda etapa.)	6,699,339
06	000	6151	06	Construcción de carreteras, puentes y similares (Modernización de tramo carretero soyatlan del oro-trigo de alteñas primera etapa)	4,582,150
06	000	6151	09	Construcción de carreteras, puentes y similares (Conservacion Residencia Ahualulco del Mercado)	7,186,728
06	000	6151	10	Construcción de carreteras, puentes y similares (Conservacion Residencia Autlán de Navarro)	8,912,767
06	000	6151	11	Construcción de carreteras, puentes y similares (Conservacion Residencia Guadalajara)	9,491,707
06	000	6151	12	Construcción de carreteras, puentes y similares (Conservacion Residencia San Miguel El Alto)	7,926,133
06	000	6151	13	Construcción de carreteras, puentes y similares (Conservacion Residencia Sayula)	8,854,515
06	000	6151	14	Construcción de carreteras, puentes y similares (Conservacion Residencia Teocaltiche)	7,347,774
06	000	6151	15	Construcción de carreteras, puentes y similares (Conservacion Residencia Villa Guerrero)	6,928,267
06	000	6151	17	Construcción de carreteras, puentes y similares (Trabajos de rehabilitación y mantenimiento de la carretera amatitan a huejuquilla y ejido santa catalina cuescomatitan)	4,988,542

Unidad Presupuestal	Unidad Responsable	Partida	Destino	Concepto Partida	Ejercido
06	000	6151	20	Construcción de carreteras, puentes y similares (Pavimentación de vías de comunicación)	418,438,823
06	000	6151	21	Construcción de carreteras, puentes y similares (Mantenimiento y obras complementarias Nodos Viales)	388,777
06	000	6151	22	Construcción de carreteras, puentes y similares (Construcción de acceso a base militar )	1,153,062
06	000	6151	24	Construcción de carreteras, puentes y similares (Rehabilitación de vías de comunicación)	10,183,799
06	000	6151	25	Construcción de carreteras, puentes y similares (Rehabilitación de empedrado )	1,440,692
06	000	6151	26	Construcción de carreteras, puentes y similares (Construcción de Circuito Vial)	1,658,109
06	000	6151	28	Construcción de carreteras, puentes y similares (Construcción de cuneta y señalamiento horizontal)	426,625
06	000	6151	29	Construcción de carreteras, puentes y similares (Remodelación de Boulevard )	106,295
06	000	6151	30	Construcción de carreteras, puentes y similares (Reconstrucción y /o rehabilitación de puente vehicular )	5,579,639
06	000	6151	31	Construcción de carreteras, puentes y similares (Construcción de Puente Vehicular)	8,739,235
06	000	6151	32	Construcción de carreteras, puentes y similares (Construcción de Andador)	2,740,220
06	000	6151	34	Construcción de carreteras, puentes y similares (Construcción de Accesos)	324,591
06	000	6151	35	Construcción de carreteras, puentes y similares (Construcción de Ingreso Principal a Localidad de San Pedro Toxin)	117,867
06	000	6151	36	Construcción de carreteras, puentes y similares (Mantenimiento de acceso)	468,401
06	000	6151	37	Construcción de carreteras, puentes y similares (Rehabilitación, modernización y mantenimiento de acceso a localidades municipales)	6,755,563
06	000	6151	38	Construcción de carreteras, puentes y similares (Unidad de Mantenimiento de Obras Metropolitanas (UMOM), Consejo Desarrollo Metropolitano de GDL)	14,679,673
06	000	6151	39	Construcción de carreteras, puentes y similares (Modernización, ampliación y reconstrucción de Caminos)	100,003,263
06	000	6151	40	Construcción de carreteras, puentes y similares (Construcción, Modernización, ampliación y reconstrucción de Carreteras)	62,951,492
06	000	6151	41	Construcción de carreteras, puentes y similares (Conservación de la Red Carretera Estatal )	13,724,691
06	000	6151	44	Construcción de carreteras, puentes y similares (Construcción de Solución Vial en Parque Industrial)	9,086,820
06	000	6151	46	Construcción de carreteras, puentes y similares (Mantenimiento de vías de comunicación)	75,925
06	000	6151	49	Construcción de carreteras, puentes y similares (Construcción de Puente Peatonal)	200,872
06	000	6151	50	Construcción de carreteras, puentes y similares (Rehabilitación de caminos)	1,349,309
06	000	6151	53	Construcción de carreteras, puentes y similares (Empedrado ecológico en calle Rosario, Bracamontes y Pascual Morones)	2,530,902
06	000	6151	54	Construcción de carreteras, puentes y similares (Pavimentación en Av. de Enlace)	19,233,652

Unidad Presupuestal	Unidad Responsable	Partida	Destino	Concepto Partida	Ejercido
06	000	6151	57	Construcción de carreteras, puentes y similares (Construcción del puente Mezquitic)	2,902,423
06	000	6151	58	Construcción de carreteras, puentes y similares (Valle de Juárez - El Tigre (Convenio SCT))	19,576,113
06	000	6151	59	Construcción de carreteras, puentes y similares (Talpa de Allende - Desmoronado (Convenio SCT))	19,497,008
06	000	6151	60	Construcción de carreteras, puentes y similares (Tolimán - La Parota - Las Canoas - Sta. Elena - La Parotilla - E.C.Zapotitlán (Convenio SCT))	9,784,896
06	000	6151	61	Construcción de carreteras, puentes y similares (Chacala - Cedros (puente de 80m.)(Convenio SCT))	19,526,955
06	000	6151	62	Construcción de carreteras, puentes y similares (Ciudad Guzmán - El Grullo (Convenio SCT))	26,137,428
06	000	6151	63	Construcción de carreteras, puentes y similares (Libamiento carretera Nextipac (Convenio SCT))	46,992,870
06	000	6151	64	Construcción de carreteras, puentes y similares (E.C. (Atotonilco el Alto - La Barca ) - El Maguey (Convenio SCT))	11,748,150
06	000	6151	65	Construcción de carreteras, puentes y similares (Ameca - La Calera (Convenio SCT))	12,410,556
06	000	6151	66	Construcción de carreteras, puentes y similares (Paso de los Arrieros - Epeche Grande (Convenio SCT))	14,685,300
06	000	6151	67	Construcción de carreteras, puentes y similares (Guachinango - Ciénega de los Ahumada - Amajaquillo, Tramo Llano Grande - Crucero a El Ranchito (Convenio SCT))	14,666,627
06	000	6151	68	Construcción de carreteras, puentes y similares (Modernización de Carretera Condiro Canales a la Labor Vieja (Convenio SCT))	9,784,376
06	000	6151	69	Construcción de carreteras, puentes y similares (Nahuapan - E.C. Fed. 200 (Convenio SCT))	9,778,885
06	000	6151	70	Construcción de carreteras, puentes y similares (Zapotitlán de Vadillo - Loma de Guadalupe (Convenio SCT))	14,685,257
06	000	6151	71	Construcción de carreteras, puentes y similares (Capilla de Milpillas - E.C.(Federal 80)(Convenio SCT))	9,782,227
06	000	6151	72	Construcción de carreteras, puentes y similares (E.C. Fed. 80 (El Desperdicio)- Encarnación de Díaz (Convenio SCT))	39,049,757
06	000	6151	73	Construcción de carreteras, puentes y similares (Ameca - La Villita - Lagunillas, construcción de puente )	14,682,924
06	000	6151	74	Construcción de carreteras, puentes y similares (San Agustín- San Francisco de Asis, construcción de puente (Convenio SCT))	35,730,601
06	000	6151	75	Construcción de carreteras, puentes y similares (Manuel M. Valadez - San Diego de Alejandría (Convenio SCT))	9,772,639
06	000	6151	76	Construcción de carreteras, puentes y similares (Concepción de Buenos Aires - Santa Rosa - Teocuitatlán de Corona (Convenio SCT))	19,577,966
06	000	6151	77	Construcción de carreteras, puentes y similares (Tepic - Aguascalientes; tramo: Límite de Estados Nayarit / Jalisco - Bolaños (Convenio SCT))	19,580,368
06	000	6151	78	Construcción de carreteras, puentes y similares (Sayula Tapalpa San Gabriel - Minatitlán, Col. Tr: Sayula Punta de Agua - Tapalpa (Convenio SCT))	14,680,193
06	000	6151	79	Construcción de carreteras, puentes y similares (Villa Guerrero - Atzqueltan (Convenio SCT))	19,580,398
06	000	6151	80	Construcción de carreteras, puentes y similares (Crucero del Chico - Rancho Viejo - La Marías (Convenio SCT))	19,580,399



Unidad Presupuestal	Unidad Responsable	Partida	Destino	Concepto Partida	Ejercido
06	000	6151	81	Construcción de carreteras, puentes y similares (Zapotán - E.C. (Villa Purificación - Chamela) (Convenio SCT))	14,685,300
06	000	6151	82	Construcción de carreteras, puentes y similares (Lagos de Moreno - Comanja de Corona (Convenio SCT))	14,685,203
06	000	6151	83	Construcción de carreteras, puentes y similares (Magdalena - Etzatlán (Convenio SCT))	14,673,899
06	000	6151	86	Construcción de carreteras, puentes y similares (Construcción de vado)	498,951
06	000	6152	01	Instalación de señalamientos y protecciones de obras viales (Balizamiento e infraestructura Vial en la Zona Metropolitana)	23,370,123
06	000	6152	02	Instalación de señalamientos y protecciones de obras viales (Señalética para las Rutas Creativas)	605,732
06	000	6153	01	Construcciones aeroportuaria (Trabajos Complementarios Construcción Helipunto para Emergencias Médicas )	570,981
06	000	6153	02	Construcciones aeroportuaria (Construcción de Helipunto para emergencias)	376,091
06	000	6162	01	Obras marítimas, fluviales y subacuáticas (En la localidad de Barra de Navidad)	34,904,953
06	000	6192	04	Obras de terminación y acabado de edificios (Fabricación y colocación de rejillas para boca de tormenta)	158,857
06	000	6192	05	Obras de terminación y acabado de edificios (Suministro y colocación de estructura, domo para cubierta y/o protección)	1,469,684
06	000	6193	02	Servicios de supervisión de obras (Supervisión técnica y control de calidad para infraestructura)	148,735
06	000	6195	01	Otros servicios relacionados con obras públicas (Supervisión, Control y Seguimiento de Obra Pública)	70,658,111
06	000	6195	02	Otros servicios relacionados con obras públicas (Proyectos Ejecutivos)	13,909,793
06	000	6195	06	Otros servicios relacionados con obras públicas (Estudios técnicos preliminares)	2,572,336
06	000	6195	07	Otros servicios relacionados con obras públicas (Actualización de Planes de Desarrollo Urbano)	3,264,762
06	000	6195	09	Otros servicios relacionados con obras públicas (Gerenciación Estudios y Seguimiento para Obra Pública)	20,360,621
06	000	6195	10	Otros servicios relacionados con obras públicas (Actualización Proyectos Ejecutivos)	562,500
06	000	6195	11	Otros servicios relacionados con obras públicas (Actualización Planes de Desarrollo Urbano de Municipios)	146,505
06	000	6195	12	Otros servicios relacionados con obras públicas (Topografía y Mecánica de Suelos)	803,010
06	000	6195	13	Otros servicios relacionados con obras públicas (Estudios de condiciones actuales)	621,425
06	000	6195	15	Otros servicios relacionados con obras públicas (Estudio Socioeconómico)	670,420
06	000	6195	16	Otros servicios relacionados con obras públicas (Gasto de indirectos Fondo de la Infraestructura Social Estatal (FISE))	2,570,266
06	000	6195	17	Otros servicios relacionados con obras públicas (Regularización de la Manifestación del Impacto Ambiental en Caminos carreteros)	399,768
06	000	6195	18	Otros servicios relacionados con obras públicas (Consejo Desarrollo Metropolitano GDL 2014 (Elaboración de Estudios y Proyectos Metropolitanos))	6,468,176

Unidad Presupuestal	Unidad Responsable	Partida	Destino	Concepto Partida	Ejercido
06	000	6195	19	Otros servicios relacionados con obras públicas (Diseño, socialización y elaboración del proyecto Jalisco es Color)	766,534
06	000	6195	20	Otros servicios relacionados con obras públicas (Consultoría técnica y control de calidad de obra pública)	2,288,351
06	000	6195	21	Otros servicios relacionados con obras públicas (Elaboración de dictámenes de evaluación estructural)	1,338,640
06	000	6195	22	Otros servicios relacionados con obras públicas (Consejo Desarrollo Metropolitano GDL 2015 (Elaboración de Estudios y Proyectos Metropolitanos))	722,352
06	000	6225	00	Edificaciones de seguridad pública	141,514,224
<b>Total Inversión Pública Del Estado</b>					<b>2,317,799,094</b>
<b>Total Unidad Responsable 000</b>					<b>4,401,106,838</b>
<b>Comisión Estatal del Agua de Jalisco (CEA)</b>					
06	023	4151	00	Transferencias internas otorgadas a entidades paraestatales no empresariales y no financieras para Servicios Personales	188,760,000
06	023	4152	00	Transferencias internas otorgadas a entidades paraestatales no empresariales y no financieras para Materiales y Suministros	4,500,292
06	023	4152	01	Transferencias internas otorgadas a entidades paraestatales no empresariales y no financieras para Materiales y Suministros (Programa Cultura del Agua)	277,500
06	023	4152	03	Transferencias internas otorgadas a entidades paraestatales no empresariales y no financieras para Materiales y Suministros (Programa Agua Limpia)	331,178
06	023	4153	00	Transferencias internas otorgadas a entidades paraestatales no empresariales y no financieras para Servicios Generales	259,486,919
06	023	4153	01	Transferencias internas otorgadas a entidades paraestatales no empresariales y no financieras para Servicios Generales (Programa Cultura del Agua)	660,000
06	023	4153	03	Transferencias internas otorgadas a entidades paraestatales no empresariales y no financieras para Servicios Generales (Programa Agua Limpia)	140,659
06	023	4155	01	Transferencias internas otorgadas a entidades paraestatales no empresariales y no financieras para Bienes Muebles, Inmuebles e Intangibles (Programa de Agua Potable, Alcantarillado y Saneamiento en Zonas Urbanas (APAZU))	599,880
06	023	4155	02	Transferencias internas otorgadas a entidades paraestatales no empresariales y no financieras para Bienes Muebles, Inmuebles e Intangibles (Programa de Mejoramiento de Eficiencias de Organismos Operadores (PROME))	671,896
06	023	4155	03	Transferencias internas otorgadas a entidades paraestatales no empresariales y no financieras para Bienes Muebles, Inmuebles e Intangibles (Programa Agua Limpia)	126,836
06	023	4155	07	Transferencias internas otorgadas a entidades paraestatales no empresariales y no financieras para Bienes Muebles, Inmuebles e Intangibles (Programa Cultura del Agua)	362,500
06	023	4156	00	Transferencias internas otorgadas a entidades paraestatales no empresariales y no financieras para Inversión Pública	52,100,000
06	023	4156	03	Transferencias internas otorgadas a entidades paraestatales no empresariales y no financieras para Inversión Pública (Programa de Agua Potable, Alcantarillado y Saneamiento en Zonas Urbanas (APAZU))	32,319,925

Unidad Presupuestal	Unidad Responsable	Partida	Destino	Concepto Partida	Ejercido
06	023	4156	04	Transferencias internas otorgadas a entidades paraestatales no empresariales y no financieras para Inversión Pública (Programa de Agua Potable, Alcantarillado y Saneamiento en Zonas Rurales (PROSSAPYS))	19,281,847
06	023	4156	05	Transferencias internas otorgadas a entidades paraestatales no empresariales y no financieras para Inversión Pública (Programa de Mejoramiento de Eficiencias de Organismos Operadores (PROME))	5,382,053
06	023	4156	06	Transferencias internas otorgadas a entidades paraestatales no empresariales y no financieras para Inversión Pública (Programa Agua Limpia)	705,353
06	023	4156	10	Transferencias internas otorgadas a entidades paraestatales no empresariales y no financieras para Inversión Pública (Reposición de tuberías en localidad Los González (aportación estatal FONDEN Tormenta Manuel))	2,089,028
06	023	4156	11	Transferencias internas otorgadas a entidades paraestatales no empresariales y no financieras para Inversión Pública (Reposición de tuberías en localidad Los Noxtles (aportación estatal FONDEN Tormenta Manuel))	1,694,388
06	023	4156	12	Transferencias internas otorgadas a entidades paraestatales no empresariales y no financieras para Inversión Pública (Reposición de tuberías en cabecera Mpal. (aportación estatal FONDEN Tormenta Manuel))	704,125
06	023	4156	13	Transferencias internas otorgadas a entidades paraestatales no empresariales y no financieras para Inversión Pública (Reposición de tuberías en localidad El Platanar (aportación estatal FONDEN Tormenta Manuel))	585,555
06	023	4156	14	Transferencias internas otorgadas a entidades paraestatales no empresariales y no financieras para Inversión Pública (Gastos de Operación y supervisión (aportación estatal FONDEN Tormenta Manuel))	202,924
06	023	4156	15	Transferencias internas otorgadas a entidades paraestatales no empresariales y no financieras para Inversión Pública (Aportación Estatal Programa de Infraestructura Hídrica Convenio 2015 del Proyecto y construcción 3ra. Etapa derivadora y obra de toma El Purgatorio)	26,619,154
06	023	4156	18	Transferencias internas otorgadas a entidades paraestatales no empresariales y no financieras para Inversión Pública (Análisis e interpretación de condiciones geológicas-geotécnicas del sitio Purgatorio)	6,634,000
06	023	4156	19	Transferencias internas otorgadas a entidades paraestatales no empresariales y no financieras para Inversión Pública (Ingeniería preliminar para suministro eléctrico a CFE y trámites para resolutivo)	288,126
06	023	4156	20	Transferencias internas otorgadas a entidades paraestatales no empresariales y no financieras para Inversión Pública (Actualización del estudio costo-beneficio de construcción de la presa derivadora y sistema de bombeo Purgatorio)	1,350,000
06	023	4156	21	Transferencias internas otorgadas a entidades paraestatales no empresariales y no financieras para Inversión Pública (Dictamen sobre factibilidades técnicas, económica y ambiental del proyecto: Presa Purgatorio)	1,250,000
06	023	4156	22	Transferencias internas otorgadas a entidades paraestatales no empresariales y no financieras para Inversión Pública (Diseño e implementación del programa de Educación y Normatividad Ambiental)	392,000

Unidad Presupuestal	Unidad Responsable	Partida	Destino	Concepto Partida	Ejercido
06	023	4156	23	Transferencias internas otorgadas a entidades paraestatales no empresariales y no financieras para Inversión Pública (Infraestructura y estudios para el saneamiento de agua para la Zona Conurbada de Guadalajara)	8,120,000
06	023	4156	25	Transferencias internas otorgadas a entidades paraestatales no empresariales y no financieras para Inversión Pública (Elaboración de Ingenierías básicas, obra de toma, bombeo y línea de impulsión (2da. Etapa) (Presa derivadora y sistema de bombeo Purgatorio Arcediano))	1,180,000
06	023	4156	26	Transferencias internas otorgadas a entidades paraestatales no empresariales y no financieras para Inversión Pública (Delimitación de derechos de vía (Presa derivadora y sistema de bombeo Purgatorio Arcediano))	9,565,000
06	023	4156	27	Transferencias internas otorgadas a entidades paraestatales no empresariales y no financieras para Inversión Pública (Integración de expedientes de comprobación del crédito del Programa de Abastecimiento de agua para la Zona Conurbada de Guadalajara)	3,712,000
06	023	4156	28	Transferencias internas otorgadas a entidades paraestatales no empresariales y no financieras para Inversión Pública (Actualización de factibilidades técnica, económica y ambiental del proyecto Presa derivadora y sistema de bombeo Purgatorio Arcediano)	794,600
06	023	4156	29	Transferencias internas otorgadas a entidades paraestatales no empresariales y no financieras para Inversión Pública (Dictamen técnico ambiental en inmediaciones del río Verde (Presa derivadora y sistema de bombeo purgatorio arcadiano))	95,120
06	023	4246	02	Programas y conceptos complementarios	60,860,000
<b>Total Unidad Responsable 023</b>					<b>691,842,858</b>
<b>Instituto Jalisciense de la Vivienda</b>					
06	024	4156	00	Transferencias internas otorgadas a entidades paraestatales no empresariales y no financieras para Inversión Pública	30,477,687
<b>Total Unidad Responsable 024</b>					<b>30,477,687</b>
<b>Procuraduría de Desarrollo Urbano</b>					
06	082	4151	00	Transferencias internas otorgadas a entidades paraestatales no empresariales y no financieras para Servicios Personales	24,576,800
06	082	4152	00	Transferencias internas otorgadas a entidades paraestatales no empresariales y no financieras para Materiales y Suministros	529,210
06	082	4153	00	Transferencias internas otorgadas a entidades paraestatales no empresariales y no financieras para Servicios Generales	1,580,002
06	082	4155	00	Transferencias internas otorgadas a entidades paraestatales no empresariales y no financieras para Bienes Muebles, Inmuebles e Intangibles	153,368
<b>Total Unidad Responsable 082</b>					<b>26,839,379</b>
<b>Sistema de Servicios de Agua Potable, Drenaje y Alcantarillado de Puerto Vallarta, Jalisco (SEAPAL)</b>					
06	091	4156	03	Transferencias internas otorgadas a entidades paraestatales no empresariales y no financieras para Inversión Pública (Programa de Agua Potable, Alcantarillado y Saneamiento en Zonas Urbanas (APAZU))	16,849,295
06	091	4156	05	Transferencias internas otorgadas a entidades paraestatales no empresariales y no financieras para Inversión Pública (Programa de Mejoramiento de Eficiencias de Organismos Operadores (PROME))	4,186,434
<b>Total Unidad Responsable 091</b>					<b>21,035,729</b>
<b>Total Dependencia</b>					<b>5,171,302,490</b>

Unidad Presupuestal	Unidad Responsable	Partida	Destino	Concepto Partida	Ejercido
<b>SECRETARÍA DE DESARROLLO ECONÓMICO</b>					
07	000	1131	00	Sueldo base	34,366,419
07	000	1131	01	Sueldo base (Sueldo Excedente)	36,183
07	000	1211	00	Honorarios asimilables a salarios	2,548,392
07	000	1311	00	Prima quinquenal por años de servicios efectivos prestados	195,544
07	000	1321	00	Prima vacacional y dominical	461,000
07	000	1322	00	Aguinaldo	4,778,688
07	000	1348	00	Sobresueldos	141,541
07	000	1411	00	Cuotas al IMSS por enfermedades y maternidad	1,477,124
07	000	1421	00	Cuotas para la vivienda	1,040,415
07	000	1431	00	Cuotas a pensiones	4,475,472
07	000	1432	00	Cuotas para el sistema de ahorro para el retiro (SAR)	661,225
07	000	1712	00	Ayuda para despensa	2,127,739
07	000	1713	00	Ayuda para pasajes	1,416,250
07	000	1715	00	Estímulo por el día del servidor público	1,089,505
<b>Total Servicio Personales</b>					<b>54,815,498</b>
07	000	2111	00	Materiales, útiles y equipos menores de oficina	78,468
07	000	2141	00	Materiales, útiles y equipos menores de tecnologías de la información y comunicaciones	54,479
07	000	2151	00	Material impreso e información digital	54,478
07	000	2161	00	Material de limpieza	60,839
07	000	2171	00	Materiales y útiles de enseñanza	2,404
07	000	2214	00	Productos alimenticios para el personal en las instalaciones de las dependencias y entidades	118,840
07	000	2216	00	Productos alimenticios para el personal derivado de actividades extraordinarias	102,475
07	000	2231	00	Utensilios para el servicio de alimentación	2,818
07	000	2461	00	Material eléctrico y electrónico	1,091
07	000	2471	00	Artículos metálicos para la construcción	25
07	000	2481	00	Materiales complementarios	3,521
07	000	2491	00	Otros materiales y artículos de construcción y reparación	2,238
07	000	2541	00	Materiales, accesorios y suministros médicos	143
07	000	2611	00	Combustibles, lubricantes y aditivos para vehículos destinados a servicios públicos y la operación de programas públicos	130,490
07	000	2612	00	Combustibles, lubricantes y aditivos para vehículos destinados a servicios administrativos	15,447
07	000	2911	00	Herramientas menores	7,032
07	000	2921	00	Refacciones y accesorios menores de edificios	52
07	000	2941	00	Refacciones y accesorios menores para equipo de cómputo y telecomunicaciones	470
07	000	2961	00	Refacciones y accesorios menores de equipo de transporte	904
07	000	2991	00	Refacciones y accesorios menores otros bienes muebles	460
<b>Total Materiales Y Suministros</b>					<b>636,674</b>
07	000	3111	00	Servicio de energía eléctrica	407,917
07	000	3141	00	Servicio telefónico tradicional	474,200
07	000	3151	00	Servicio de telefonía celular	46,373
07	000	3161	00	Servicios de telecomunicaciones y satelitales	901,765

Unidad Presupuestal	Unidad Responsable	Partida	Destino	Concepto Partida	Ejercido
07	000	3171	00	Servicios de acceso de internet, redes y procesamiento de información	1,248,767
07	000	3181	00	Servicio postal	12,776
07	000	3232	00	Arrendamiento de equipo y bienes informáticos	67,687
07	000	3251	00	Arrendamiento de vehículos terrestres, aéreos, marítimos, lacustres y fluviales para servicios públicos y la operación de programas públicos	2,900
07	000	3342	00	Capacitación especializada	56,376
07	000	3362	00	Servicio de Impresión de documentos y papelería oficial	5,163
07	000	3363	00	Servicios de impresión de material informativo derivado de la operación y administración	4,524
07	000	3365	00	Información en medios masivos derivada de la operación y administración de las dependencias y entidades	356,521
07	000	3381	00	Servicios de vigilancia	34,800
07	000	3391	00	Servicios profesionales, científicos y técnicos integrales	3,480
07	000	3451	00	Seguros de bienes patrimoniales	294,436
07	000	3511	00	Mantenimiento y conservación menor de inmuebles para la prestación de servicios administrativos	234,397
07	000	3521	00	Mantenimiento y conservación de mobiliario y equipo de administración, educacional y recreativo	4,420
07	000	3531	00	Instalación, reparación y mantenimiento de equipo de cómputo y tecnologías de la información	17,156
07	000	3551	00	Mantenimiento y conservación de vehículos terrestres, aéreos, marítimos, lacustres y fluviales	98,195
07	000	3571	00	Instalación, reparación y mantenimiento de maquinaria y otros equipos	300,066
07	000	3581	00	Servicios de limpieza y manejo de desechos	136,889
07	000	3591	00	Servicios de jardinería y fumigación	9,744
07	000	3611	00	Difusión por radio, televisión y otros medios de mensajes sobre programas y actividades gubernamentales	95,745
07	000	3631	00	Servicios de creatividad, preproducción y producción de publicidad, excepto internet	343,065
07	000	3661	00	Servicio de creación y difusión de contenido exclusivamente a través de internet	223,166
07	000	3691	00	Otros servicios de información	12,500
07	000	3711	00	Pasajes aéreos nacionales	226,552
07	000	3712	00	Pasajes aéreos internacionales	449,385
07	000	3721	00	Pasajes terrestres nacionales	43,010
07	000	3722	00	Pasajes terrestres internacionales	59,140
07	000	3751	00	Viáticos en el país	490,433
07	000	3761	00	Viáticos en el extranjero	600,478
07	000	3791	00	Otros servicios de traslado y hospedaje	13,529
07	000	3821	00	Gastos de orden social (Sólo cuando se contrate un servicio integral)	284,582
07	000	3831	00	Congresos y convenciones (Sólo cuando se contrate un servicio integral)	3,779,626
07	000	3921	00	Otros impuestos y derechos	5,740
<b>Total Servicios Generales</b>					<b>11,345,501</b>
07	000	4246	01	Programas y conceptos complementarios	7,375,000

Unidad Presupuestal	Unidad Responsable	Partida	Destino	Concepto Partida	Ejercido
07	000	4331	00	Subsidio a la promoción Económica del Estado	129,977,782
07	000	4333	01	Otros subsidios para Inversión (Apoyo a Empresas que realicen Inversiones Estratégicas)	99,229,950
07	000	4419	00	Ayudas para Erogaciones Contingentes	15,176
<b>Total Transferencias, Asignaciones, Subsidios Y Otras Ayudas</b>					<b>236,597,908</b>
07	000	5111	00	Muebles de oficina y estantería	20,857
07	000	5151	00	Equipo de cómputo y de tecnología de la información	59,111
07	000	5191	00	Otros mobiliarios y equipos de administración	8,667
<b>Total Bienes Muebles, Inmuebles E Intangibles</b>					<b>88,635</b>
<b>Total Unidad Responsable 000</b>					<b>303,484,216</b>
<b>Consejo Estatal de Promoción Económica</b>					
07	026	4151	00	Transferencias internas otorgadas a entidades paraestatales no empresariales y no financieras para Servicios Personales	10,351,334
07	026	4154	00	Transferencias internas otorgadas a entidades paraestatales no empresariales y no financieras para Asignaciones, Subsidios y Otras Ayudas	28,232,325
<b>Total Unidad Responsable 026</b>					<b>38,583,659</b>
<b>Instituto de la Artesanía Jalisciense</b>					
07	027	4151	00	Transferencias internas otorgadas a entidades paraestatales no empresariales y no financieras para Servicios Personales	14,144,680
07	027	4152	00	Transferencias internas otorgadas a entidades paraestatales no empresariales y no financieras para Materiales y Suministros	295,498
07	027	4153	00	Transferencias internas otorgadas a entidades paraestatales no empresariales y no financieras para Servicios Generales	2,246,352
07	027	4154	00	Transferencias internas otorgadas a entidades paraestatales no empresariales y no financieras para Asignaciones, Subsidios y Otras Ayudas	166,571
07	027	4155	00	Transferencias internas otorgadas a entidades paraestatales no empresariales y no financieras para Bienes Muebles, Inmuebles e Intangibles	112,929
07	027	4246	01	Programas y conceptos complementarios	300,000
<b>Total Unidad Responsable 027</b>					<b>17,266,030</b>
<b>Instituto de Fomento al Comercio Exterior del Estado de Jalisco (Jaltrade)</b>					
07	029	4151	00	Transferencias internas otorgadas a entidades paraestatales no empresariales y no financieras para Servicios Personales	6,225,111
07	029	4152	00	Transferencias internas otorgadas a entidades paraestatales no empresariales y no financieras para Materiales y Suministros	263,808
07	029	4153	00	Transferencias internas otorgadas a entidades paraestatales no empresariales y no financieras para Servicios Generales	3,536,238
07	029	4154	00	Transferencias internas otorgadas a entidades paraestatales no empresariales y no financieras para Asignaciones, Subsidios y Otras Ayudas	6,354,423
07	029	4246	01	Programas y conceptos complementarios	1,000,000
<b>Total Unidad Responsable 029</b>					<b>17,379,580</b>
<b>Instituto Jalisciense del Emprendedor (IJALDEM)</b>					
07	030	4151	00	Transferencias internas otorgadas a entidades paraestatales no empresariales y no financieras para Servicios Personales	5,993,860
07	030	4152	00	Transferencias internas otorgadas a entidades paraestatales no empresariales y no financieras para Materiales y Suministros	280,441

Unidad Presupuestal	Unidad Responsable	Partida	Destino	Concepto Partida	Ejercido
07	030	4153	00	Transferencias internas otorgadas a entidades paraestatales no empresariales y no financieras para Servicios Generales	777,330
07	030	4154	08	Transferencias internas otorgadas a entidades paraestatales no empresariales y no financieras para Asignaciones, Subsidios y Otras Ayudas (Fondeadora de Startups)	1,361,250
07	030	4155	00	Transferencias internas otorgadas a entidades paraestatales no empresariales y no financieras para Bienes Muebles, Inmuebles e Intangibles	47,995
<b>Total Unidad Responsable 030</b>					<b>8,460,876</b>
<b>Fondo Jalisco de Fomento Empresarial (FOJAL)</b>					
07	031	4154	00	Transferencias internas otorgadas a entidades paraestatales no empresariales y no financieras para Asignaciones, Subsidios y Otras Ayudas	10,000,000
07	031	4246	01	Programas y conceptos complementarios (Programa Emergente de Financiamiento en Apoyo a comerciantes por la construcción de la Línea Tres del Tren Ligero)	1,213,929
<b>Total Unidad Responsable 031</b>					<b>11,213,929</b>
<b>Fideicomiso Comisión de Filmaciones del Estado de Jalisco</b>					
07	095	4246	01	Programas y conceptos complementarios	1,500,000
<b>Total Unidad Responsable 095</b>					<b>1,500,000</b>
<b>Total Dependencia</b>					<b>397,888,290</b>
<b>SECRETARÍA DE TURISMO</b>					
08	000	1131	00	Sueldo base	25,546,016
08	000	1131	01	Sueldo base (Sueldo Excedente)	4,959
08	000	1311	00	Prima quinquenal por años de servicios efectivos prestados	216,960
08	000	1321	00	Prima vacacional y dominical	347,479
08	000	1322	00	Aguinaldo	3,668,437
08	000	1348	00	Sobresueldos	1,001,137
08	000	1411	00	Cuotas al IMSS por enfermedades y maternidad	1,244,800
08	000	1421	00	Cuotas para la vivienda	801,470
08	000	1431	00	Cuotas a pensiones	3,453,436
08	000	1432	00	Cuotas para el sistema de ahorro para el retiro (SAR)	514,795
08	000	1712	00	Ayuda para despensa	1,731,989
08	000	1713	00	Ayuda para pasajes	1,153,438
08	000	1715	00	Estímulo por el día del servidor público	916,875
<b>Total Servicio Personales</b>					<b>40,601,791</b>
08	000	2111	00	Materiales, útiles y equipos menores de oficina	55,773
08	000	2121	00	Materiales y útiles de impresión y reproducción	4,796
08	000	2141	00	Materiales, útiles y equipos menores de tecnologías de la información y comunicaciones	25,825
08	000	2151	00	Material impreso e información digital	504,801
08	000	2161	00	Material de limpieza	35,256
08	000	2171	00	Materiales y útiles de enseñanza	412
08	000	2214	00	Productos alimenticios para el personal en las instalaciones de las dependencias y entidades	94,947
08	000	2216	00	Productos alimenticios para el personal derivado de actividades extraordinarias	114,563
08	000	2231	00	Utensilios para el servicio de alimentación	4,225



Unidad Presupuestal	Unidad Responsable	Partida	Destino	Concepto Partida	Ejercido
08	000	2461	00	Material eléctrico y electrónico	16,958
08	000	2481	00	Materiales complementarios	2,262
08	000	2491	00	Otros materiales y artículos de construcción y reparación	29,845
08	000	2521	00	Fertilizantes, pesticidas y otros agroquímicos	440
08	000	2611	00	Combustibles, lubricantes y aditivos para vehículos destinados a servicios públicos y la operación de programas públicos	440,513
08	000	2612	00	Combustibles, lubricantes y aditivos para vehículos destinados a servicios administrativos	160
08	000	2711	00	Vestuario y uniformes	1,441
08	000	2911	00	Herramientas menores	5,253
08	000	2941	00	Refacciones y accesorios menores para equipo de cómputo y telecomunicaciones	242,091
08	000	2961	00	Refacciones y accesorios menores de equipo de transporte	37,683
<b>Total Materiales Y Suministros</b>					<b>1,617,243</b>
08	000	3111	00	Servicio de energía eléctrica	303,796
08	000	3141	00	Servicio telefónico tradicional	290,269
08	000	3161	00	Servicios de telecomunicaciones y satelitales	225,406
08	000	3171	00	Servicios de acceso de internet, redes y procesamiento de información	164,069
08	000	3181	00	Servicio postal	2,000
08	000	3221	00	Arrendamiento de edificios	431,028
08	000	3232	00	Arrendamiento de equipo y bienes informáticos	102,631
08	000	3251	00	Arrendamiento de vehículos terrestres, aéreos, marítimos, lacustres y fluviales para servicios públicos y la operación de programas públicos	48,922
08	000	3311	00	Servicios legales, de contabilidad, auditoría y relacionados	138,000
08	000	3331	26	Servicios de consultoría administrativa e informática	365,400
08	000	3342	00	Capacitación especializada	41,607
08	000	3362	00	Servicio de Impresión de documentos y papelería oficial	33,819
08	000	3411	00	Servicios financieros y bancarios	39,080
08	000	3451	00	Seguros de bienes patrimoniales	173,664
08	000	3471	00	Fletes y maniobras	24,969
08	000	3511	00	Mantenimiento y conservación menor de inmuebles para la prestación de servicios administrativos	79,628
08	000	3521	00	Mantenimiento y conservación de mobiliario y equipo de administración, educacional y recreativo	69,929
08	000	3531	00	Instalación, reparación y mantenimiento de equipo de cómputo y tecnologías de la información	5,333,921
08	000	3551	00	Mantenimiento y conservación de vehículos terrestres, aéreos, marítimos, lacustres y fluviales	266,614
08	000	3571	00	Instalación, reparación y mantenimiento de maquinaria y otros equipos	39,141
08	000	3581	00	Servicios de limpieza y manejo de desechos	1,150
08	000	3591	00	Servicios de jardinería y fumigación	7,424
08	000	3611	00	Difusión por radio, televisión y otros medios de mensajes sobre programas y actividades gubernamentales	8,488
08	000	3711	00	Pasajes aéreos nacionales	227,445
08	000	3712	00	Pasajes aéreos internacionales	212,253

Unidad Presupuestal	Unidad Responsable	Partida	Destino	Concepto Partida	Ejercido
08	000	3721	00	Pasajes terrestres nacionales	129,492
08	000	3722	00	Pasajes terrestres internacionales	42,533
08	000	3751	00	Viáticos en el país	689,900
08	000	3761	00	Viáticos en el extranjero	225,065
08	000	3791	00	Otros servicios de traslado y hospedaje	461,032
08	000	3821	00	Gastos de orden social (Sólo cuando se contrate un servicio integral)	16,754
08	000	3831	00	Congresos y convenciones (Sólo cuando se contrate un servicio integral)	2,067,677
08	000	3921	00	Otros impuestos y derechos	2,211
08	000	3941	00	Laudos laborales	2,067,692
<b>Total Servicios Generales</b>					<b>14,333,007</b>
08	000	4332	00	Subsidio a la promoción Turística del Estado	2,185,237
08	000	4332	01	Subsidio a la promoción Turística del Estado	51,833,000
08	000	4419	00	Ayudas para Erogaciones Contingentes	743
08	000	4451	07	Ayudas sociales a Instituciones sin Fines de Lucro (Fundación de Arquitectura Tapatía Luis Barragán A.C.)	523,120
<b>Total Transferencias, Asignaciones, Subsidios Y Otras Ayudas</b>					<b>54,542,101</b>
08	000	5111	00	Muebles de oficina y estantería	60,523
08	000	5151	00	Equipo de cómputo y de tecnología de la información	4,668,894
08	000	5191	00	Otros mobiliarios y equipos de administración	36,456
08	000	5231	26	Cámaras fotográficas y de video	915,217
08	000	5651	26	Equipos de comunicación y telecomunicación	1,092,716
08	000	5661	26	Equipo de generación eléctrica, aparatos y accesorios eléctricos	162,883
08	000	5911	26	Software	12,227,070
<b>Total Bienes Muebles, Inmuebles E Intangibles</b>					<b>19,163,758</b>
<b>Total Unidad Responsable 000</b>					<b>130,257,899</b>
<b>Patronato Fiestas de Octubre</b>					
08	033	4153	00	Transferencias internas otorgadas a entidades paraestatales no empresariales y no financieras para Servicios Generales	398,424
08	033	4246	01	Programas y conceptos complementarios	656,264
<b>Total Unidad Responsable 033</b>					<b>1,054,688</b>
<b>Total Transferencias, Asignaciones, Subsidios Y Otras Ayudas</b>					<b>1,054,688</b>
<b>Total Dependencia</b>					<b>131,312,587</b>
<b>SECRETARÍA DE DESARROLLO RURAL</b>					
09	000	1131	00	Sueldo base	50,415,974
09	000	1211	00	Honorarios asimilables a salarios	727,185
09	000	1311	00	Prima quinquenal por años de servicios efectivos prestados	702,598
09	000	1321	00	Prima vacacional y dominical	705,792
09	000	1322	00	Aguinaldo	7,130,405
09	000	1348	00	Sobresueldos	969,022
09	000	1411	00	Cuotas al IMSS por enfermedades y maternidad	2,594,329
09	000	1421	00	Cuotas para la vivienda	1,565,122
09	000	1431	00	Cuotas a pensiones	6,747,951
09	000	1432	00	Cuotas para el sistema de ahorro para el retiro (SAR)	1,021,393
09	000	1712	00	Ayuda para despensa	3,638,808

Unidad Presupuestal	Unidad Responsable	Partida	Destino	Concepto Partida	Ejercido
09	000	1713	00	Ayuda para pasajes	2,365,152
09	000	1715	00	Estímulo por el día del servidor público	2,022,027
<b>Total Servicio Personales</b>					<b>80,605,757</b>
09	000	2111	00	Materiales, útiles y equipos menores de oficina	184,360
09	000	2121	00	Materiales y útiles de impresión y reproducción	28,105
09	000	2141	00	Materiales, útiles y equipos menores de tecnologías de la información y comunicaciones	282,640
09	000	2151	00	Material impreso e información digital	18,457
09	000	2161	00	Material de limpieza	192,026
09	000	2171	00	Materiales y útiles de enseñanza	981
09	000	2214	00	Productos alimenticios para el personal en las instalaciones de las dependencias y entidades	138,473
09	000	2216	00	Productos alimenticios para el personal derivado de actividades extraordinarias	81,169
09	000	2221	00	Productos alimenticios para animales	569,658
09	000	2231	00	Utensilios para el servicio de alimentación	11,375
09	000	2311	00	Productos alimenticios, agropecuarios y forestales adquiridos como materia prima	53,182
09	000	2341	00	Combustibles, lubricantes, aditivos, carbón y sus derivados adquiridos como materia prima	12,251
09	000	2371	00	Productos de cuero, piel, plástico y hule adquiridos como materia prima	38,042
09	000	2411	00	Productos minerales no metálicos	4,119
09	000	2421	00	Cemento y productos de concreto	8,712
09	000	2431	00	Cal, yeso y productos de yeso	21,428
09	000	2441	00	Madera y productos de madera	18,819
09	000	2451	00	Vidrio y productos de vidrio	6,046
09	000	2461	00	Material eléctrico y electrónico	209,055
09	000	2471	00	Artículos metálicos para la construcción	12,761
09	000	2481	00	Materiales complementarios	21,497
09	000	2491	00	Otros materiales y artículos de construcción y reparación	33,024
09	000	2511	00	Productos químicos básicos	8,426
09	000	2521	00	Fertilizantes, pesticidas y otros agroquímicos	11,050
09	000	2531	00	Medicinas y productos farmacéuticos	15,842
09	000	2541	00	Materiales, accesorios y suministros médicos	4,981
09	000	2551	00	Materiales, accesorios y suministros de laboratorio	11,012
09	000	2561	00	Fibras sintéticas, hules, plásticos y derivados	263
09	000	2591	00	Otros productos químicos	152
09	000	2611	00	Combustibles, lubricantes y aditivos para vehículos destinados a servicios públicos y la operación de programas públicos	2,594,310
09	000	2612	00	Combustibles, lubricantes y aditivos para vehículos destinados a servicios administrativos	20,052
09	000	2614	00	Combustibles, lubricantes y aditivos para maquinaria y equipo de producción	8,544
09	000	2711	00	Vestuario y uniformes	43,044
09	000	2721	00	Prendas de seguridad y protección personal	22,054
09	000	2741	00	Productos textiles	22,420
09	000	2911	00	Herramientas menores	52,984

Unidad Presupuestal	Unidad Responsable	Partida	Destino	Concepto Partida	Ejercido
09	000	2921	00	Refacciones y accesorios menores de edificios	2,616
09	000	2931	00	Refacciones y accesorios menores de mobiliario y equipo de administración, educacional y recreativo	8,866
09	000	2941	00	Refacciones y accesorios menores para equipo de cómputo y telecomunicaciones	51,588
09	000	2961	00	Refacciones y accesorios menores de equipo de transporte	160,238
09	000	2981	00	Refacciones y accesorios menores de maquinaria y otros equipos	1,057
09	000	2991	00	Refacciones y accesorios menores otros bienes muebles	5,003
<b>Total Materiales Y Suministros</b>					<b>4,990,679</b>
09	000	3111	00	Servicio de energía eléctrica	2,821,128
09	000	3121	00	Servicio de gas	1,711
09	000	3141	00	Servicio telefónico tradicional	754,236
09	000	3151	00	Servicio de telefonía celular	25,446
09	000	3161	00	Servicios de telecomunicaciones y satelitales	762,567
09	000	3171	00	Servicios de acceso de internet, redes y procesamiento de información	382,119
09	000	3181	00	Servicio postal	7,249
09	000	3221	00	Arrendamiento de edificios	5,049,393
09	000	3231	00	Arrendamiento de mobiliario y equipo de administración, educacional y recreativo	3,480
09	000	3232	00	Arrendamiento de equipo y bienes informáticos	50,469
09	000	3251	00	Arrendamiento de vehículos terrestres, aéreos, marítimos, lacustres y fluviales para servicios públicos y la operación de programas públicos	19,720
09	000	3291	00	Arrendamientos especiales	4,930
09	000	3351	00	Servicios de investigación científica y desarrollo	610,385
09	000	3362	00	Servicio de Impresión de documentos y papelería oficial	43,850
09	000	3363	00	Servicios de impresión de material informativo derivado de la operación y administración	12,703
09	000	3451	00	Seguros de bienes patrimoniales	2,348,049
09	000	3511	00	Mantenimiento y conservación menor de inmuebles para la prestación de servicios administrativos	268,858
09	000	3521	00	Mantenimiento y conservación de mobiliario y equipo de administración, educacional y recreativo	17,162
09	000	3531	00	Instalación, reparación y mantenimiento de equipo de cómputo y tecnologías de la información	36,248
09	000	3551	00	Mantenimiento y conservación de vehículos terrestres, aéreos, marítimos, lacustres y fluviales	1,023,817
09	000	3571	00	Instalación, reparación y mantenimiento de maquinaria y otros equipos	2,283
09	000	3572	00	Mantenimiento y conservación de maquinaria y equipo de trabajo específico	578
09	000	3581	00	Servicios de limpieza y manejo de desechos	118,498
09	000	3591	00	Servicios de jardinería y fumigación	14,577
09	000	3611	00	Difusión por radio, televisión y otros medios de mensajes sobre programas y actividades gubernamentales	8,006
09	000	3711	00	Pasajes aéreos nacionales	109,486
09	000	3721	00	Pasajes terrestres nacionales	33,704
09	000	3751	00	Viáticos en el país	810,834

Unidad Presupuestal	Unidad Responsable	Partida	Destino	Concepto Partida	Ejercido
09	000	3791	00	Otros servicios de traslado y hospedaje	1,725
09	000	3831	00	Congresos y convenciones (Sólo cuando se contrate un servicio integral)	1,055,874
09	000	3921	00	Otros impuestos y derechos	3,600
09	000	3941	00	Laudos laborales	3,563,794
<b>Total Servicios Generales</b>					<b>19,966,479</b>
09	000	4311	00	Apoyo a Proyectos Productivos Rurales	1,694,499
09	000	4312	01	Fomento de Actividades Pesqueras y Acuícolas (Presas Cajititlán y Valencia)	7,845,577
09	000	4314	00	Apoyo a la Agricultura	185,597,941
09	000	4315	01	Apoyo para el fomento y protección pecuario (Comité Estatal para el Fomento y Protección Pecuaría del Estado de Jalisco (CPFYPP))	13,228,800
09	000	4451	00	Ayudas sociales a Instituciones sin Fines de Lucro	10,400,000
<b>Total Transferencias, Asignaciones, Subsidios Y Otras Ayudas</b>					<b>218,766,817</b>
09	000	5111	00	Muebles de oficina y estantería	81,181
09	000	5151	00	Equipo de cómputo y de tecnología de la información	10,020
09	000	5191	00	Otros mobiliarios y equipos de administración	57,883
09	000	5311	00	Equipo médico y de laboratorio	12,822
09	000	5321	00	Instrumental médico y de laboratorio	6,090
09	000	5621	00	Maquinaria y equipo industrial	1,242
09	000	5651	00	Equipos de comunicación y telecomunicación	11,755
09	000	5751	00	Peces y acuicultura	307,737
<b>Total Bienes Muebles, Inmuebles E Intangibles</b>					<b>488,730</b>
09	000	6151	01	Construcción de carreteras, puentes y similares (Programa de Mantenimiento de Caminos Rurales)	88,762,738
<b>Total Inversión Pública Del Estado</b>					<b>88,762,738</b>
<b>Total Unidad Responsable 000</b>					<b>413,581,201</b>
<b>Patronato Fiestas de Octubre</b>					
09	038	4154	00	Transferencias internas otorgadas a entidades paraestatales no empresariales y no financieras para Asignaciones, Subsidios y Otras Ayudas	153,011,375
<b>Total Unidad Responsable 038</b>					<b>153,011,375</b>
<b>Total Transferencias, Asignaciones, Subsidios Y Otras Ayudas</b>					<b>153,011,375</b>
<b>Total Dependencia</b>					<b>566,592,576</b>
<b>SECRETARÍA DE MEDIO AMBIENTE Y DESARROLLO TERRITORIAL</b>					
10	000	1131	00	Sueldo base	57,789,508
10	000	1131	01	Sueldo base (Sueldo Excedente)	113,396
10	000	1211	00	Honorarios asimilables a salarios	886,359
10	000	1221	00	Salarios al personal eventual	1,530,000
10	000	1311	00	Prima quinquenal por años de servicios efectivos prestados	556,019
10	000	1321	00	Prima vacacional y dominical	757,018
10	000	1322	00	Aguinaldo	8,148,276
10	000	1348	00	Sobresueldos	610,107
10	000	1411	00	Cuotas al IMSS por enfermedades y maternidad	2,852,076
10	000	1421	00	Cuotas para la vivienda	1,772,096
10	000	1431	00	Cuotas a pensiones	7,633,307
10	000	1432	00	Cuotas para el sistema de ahorro para el retiro (SAR)	1,154,213

Unidad Presupuestal	Unidad Responsable	Partida	Destino	Concepto Partida	Ejercido
10	000	1712	00	Ayuda para despensa	4,059,382
10	000	1713	00	Ayuda para pasajes	2,621,392
10	000	1715	00	Estímulo por el día del servidor público	2,182,956
<b>Total Servicio Personales</b>					<b>92,666,105</b>
10	000	2111	00	Materiales, útiles y equipos menores de oficina	235,798
10	000	2121	00	Materiales y útiles de impresión y reproducción	5,448
10	000	2141	00	Materiales, útiles y equipos menores de tecnologías de la información y comunicaciones	23,661
10	000	2151	00	Material impreso e información digital	82,313
10	000	2161	00	Material de limpieza	70,980
10	000	2171	00	Materiales y útiles de enseñanza	508
10	000	2214	00	Productos alimenticios para el personal en las instalaciones de las dependencias y entidades	167,413
10	000	2216	00	Productos alimenticios para el personal derivado de actividades extraordinarias	58,839
10	000	2221	00	Productos alimenticios para animales	66,719
10	000	2231	00	Utensilios para el servicio de alimentación	5,949
10	000	2311	00	Productos alimenticios, agropecuarios y forestales adquiridos como materia prima	9,946
10	000	2421	00	Cemento y productos de concreto	11,767
10	000	2431	00	Cal, yeso y productos de yeso	1,440
10	000	2441	00	Madera y productos de madera	209
10	000	2451	00	Vidrio y productos de vidrio	5,164
10	000	2461	00	Material eléctrico y electrónico	62,266
10	000	2471	00	Artículos metálicos para la construcción	61,882
10	000	2481	00	Materiales complementarios	28,081
10	000	2491	00	Otros materiales y artículos de construcción y reparación	10,785
10	000	2521	00	Fertilizantes, pesticidas y otros agroquímicos	11,240
10	000	2531	00	Medicinas y productos farmacéuticos	24,048
10	000	2611	00	Combustibles, lubricantes y aditivos para vehículos destinados a servicios públicos y la operación de programas públicos	3,308,459
10	000	2612	00	Combustibles, lubricantes y aditivos para vehículos destinados a servicios administrativos	23,772
10	000	2721	00	Prendas de seguridad y protección personal	36,614
10	000	2731	00	Artículos deportivos	6,389
10	000	2741	00	Productos textiles	2,860
10	000	2911	00	Herramientas menores	14,570
10	000	2921	00	Refacciones y accesorios menores de edificios	8,326
10	000	2931	00	Refacciones y accesorios menores de mobiliario y equipo de administración, educacional y recreativo	427
10	000	2941	00	Refacciones y accesorios menores para equipo de cómputo y telecomunicaciones	69,177
10	000	2961	00	Refacciones y accesorios menores de equipo de transporte	384,357
10	000	2991	00	Refacciones y accesorios menores otros bienes muebles	24
<b>Total Materiales Y Suministros</b>					<b>4,799,431</b>
10	000	3111	00	Servicio de energía eléctrica	1,528,722
10	000	3121	00	Servicio de gas	5,663

Unidad Presupuestal	Unidad Responsable	Partida	Destino	Concepto Partida	Ejercido
10	000	3141	00	Servicio telefónico tradicional	484,222
10	000	3151	00	Servicio de telefonía celular	85,034
10	000	3161	00	Servicios de telecomunicaciones y satelitales	538,931
10	000	3171	00	Servicios de acceso de internet, redes y procesamiento de información	618,671
10	000	3181	00	Servicio postal	125,780
10	000	3221	00	Arrendamiento de edificios	198,004
10	000	3232	00	Arrendamiento de equipo y bienes informáticos	374,412
10	000	3271	00	Patentes, regalías y otros	170,450
10	000	3291	00	Arrendamientos especiales	2,144
10	000	3321	00	Servicios de diseño, arquitectura, ingeniería y actividades relacionadas	1,435,888
10	000	3331	00	Servicios de consultoría administrativa e informática	900,000
10	000	3342	00	Capacitación especializada	53,555
10	000	3351	00	Servicios de investigación científica y desarrollo	342,000
10	000	3361	00	Servicios de apoyo administrativo	1,440
10	000	3362	00	Servicio de Impresión de documentos y papelería oficial	6,919,135
10	000	3363	00	Servicios de impresión de material informativo derivado de la operación y administración	342,803
10	000	3381	00	Servicios de vigilancia	335,936
10	000	3391	00	Servicios profesionales, científicos y técnicos integrales	256,000
10	000	3411	00	Servicios financieros y bancarios	543
10	000	3451	00	Seguros de bienes patrimoniales	841,325
10	000	3511	00	Mantenimiento y conservación menor de inmuebles para la prestación de servicios administrativos	39,765
10	000	3512	00	Mantenimiento y conservación menor de inmuebles para la prestación de servicios públicos	225,410
10	000	3521	00	Mantenimiento y conservación de mobiliario y equipo de administración, educacional y recreativo	5,358
10	000	3531	00	Instalación, reparación y mantenimiento de equipo de cómputo y tecnologías de la información	316,715
10	000	3551	00	Mantenimiento y conservación de vehículos terrestres, aéreos, marítimos, lacustres y fluviales	982,798
10	000	3571	00	Instalación, reparación y mantenimiento de maquinaria y otros equipos	101,884
10	000	3572	00	Mantenimiento y conservación de maquinaria y equipo de trabajo específico	10,672
10	000	3581	00	Servicios de limpieza y manejo de desechos	263,760
10	000	3591	00	Servicios de jardinería y fumigación	3,712
10	000	3611	00	Difusión por radio, televisión y otros medios de mensajes sobre programas y actividades gubernamentales	436,755
10	000	3631	00	Servicios de creatividad, preproducción y producción de publicidad, excepto internet	100,000
10	000	3711	00	Pasajes aéreos nacionales	124,983
10	000	3712	00	Pasajes aéreos internacionales	9,590
10	000	3721	00	Pasajes terrestres nacionales	65,951
10	000	3722	00	Pasajes terrestres internacionales	9,894
10	000	3751	00	Viáticos en el país	462,406

Unidad Presupuestal	Unidad Responsable	Partida	Destino	Concepto Partida	Ejercido
10	000	3761	00	Viáticos en el extranjero	17,860
10	000	3791	00	Otros servicios de traslado y hospedaje	19,269
10	000	3821	00	Gastos de orden social (Sólo cuando se contrate un servicio integral)	500
10	000	3831	00	Congresos y convenciones (Sólo cuando se contrate un servicio integral)	849,901
10	000	3911	00	Servicios funerarios y de cementerios	56,991
10	000	3941	00	Laudos laborales	827,981
<b>Total Servicios Generales</b>					<b>20,492,811</b>
10	000	4246	00	Programas y conceptos complementarios	43,033,965
10	000	4246	01	Programas y conceptos complementarios (Junta Intermunicipal Río Ayuquila (JIRA))	4,000,000
10	000	4246	02	Programas y conceptos complementarios (OPD Asociación Intermunicipal para la Protección del Medio Ambiente y el Desarrollo Sustentable del Lago Chápala (AIPROMADES))	2,000,000
10	000	4246	03	Programas y conceptos complementarios (Asistencia técnica para la sostenibilidad del proceso de planeación de obras de infraestructura en la cuenca del Río Verde, Jalisco (UNOPS))	41,650,000
10	000	4246	06	Programas y conceptos complementarios (Programa de Verificación Vehicular)	1,657,863
10	000	4246	07	Programas y conceptos complementarios (Programa de Extracción de Lirio Acuático)	2,160,000
10	000	4251	00	Transferencias a fideicomisos de entidades federativas y municipios	1,000,000
10	000	4251	06	Transferencias a fideicomisos de entidades federativas y municipios (Fideicomiso para el Desarrollo Forestal (FIDEFOR))	4,000,000
10	000	4251	07	Transferencias a fideicomisos de entidades federativas y municipios (Comité Regional de Protección, Promoción y Fomento de los Recursos Naturales de la Sierra de Quila A. C.)	6,000,000
10	000	4251	08	Transferencias a fideicomisos de entidades federativas y municipios (Juntas Intermunicipales de Medio Ambiente)	8,720,000
10	000	4311	00	Apoyo a Proyectos Productivos Rurales	335,500
10	000	4316	00	Otros subsidios a la producción	4,062,894
10	000	4451	00	Ayudas sociales a Instituciones sin Fines de Lucro	790,455
<b>Total Transferencias, Asignaciones, Subsidios Y Otras Ayudas</b>					<b>119,410,677</b>
10	000	5111	00	Muebles de oficina y estantería	21,801
10	000	5151	00	Equipo de cómputo y de tecnología de la información	787,756
10	000	5191	00	Otros mobiliarios y equipos de administración	17,999
10	000	5211	00	Equipos y aparatos audiovisuales	61,619
10	000	5231	00	Cámaras fotográficas y de video	90,218
10	000	5411	00	Vehículos y equipo terrestres, destinados a servicios públicos y la operación de programas públicos	4,319,200
10	000	5491	00	Otros equipos de transporte	339,980
10	000	5661	00	Equipo de generación eléctrica, aparatos y accesorios eléctricos	1,361,664
10	000	5672	00	Refacciones y accesorios mayores	1,282,458
10	000	5692	00	Equipo de ingeniería y diseño	64,214
10	000	5694	00	Maquinaria y equipo diverso	2,394,410
10	000	5911	00	Software	611,129
<b>Total Bienes Muebles, Inmuebles E Intangibles</b>					<b>11,352,448</b>
<b>Total Unidad Responsable 000</b>					<b>248,721,472</b>



Unidad Presupuestal	Unidad Responsable	Partida	Destino	Concepto Partida	Ejercido
<b>Organismo Operador del Parque de la Solidaridad</b>					
10	040	4151	00	Transferencias internas otorgadas a entidades paraestatales no empresariales y no financieras para Servicios Personales	11,428,470
10	040	4246	01	Programas y conceptos complementarios	2,399,698
<b>Total Unidad Responsable 040</b>					<b>13,828,167</b>
<b>Parque Metropolitano de Guadalajara</b>					
10	041	4151	00	Transferencias internas otorgadas a entidades paraestatales no empresariales y no financieras para Servicios Personales	13,851,406
10	041	4152	00	Transferencias internas otorgadas a entidades paraestatales no empresariales y no financieras para Materiales y Suministros	703,508
<b>Total Unidad Responsable 041</b>					<b>14,554,914</b>
<b>Bosque "La Primavera" (FBP)</b>					
10	042	4151	00	Transferencias internas otorgadas a entidades paraestatales no empresariales y no financieras para Servicios Personales	12,758,542
10	042	4152	00	Transferencias internas otorgadas a entidades paraestatales no empresariales y no financieras para Materiales y Suministros	1,021,359
10	042	4153	00	Transferencias internas otorgadas a entidades paraestatales no empresariales y no financieras para Servicios Generales	1,480,167
10	042	4155	00	Transferencias internas otorgadas a entidades paraestatales no empresariales y no financieras para Bienes Muebles, Inmuebles e Intangibles	9,031
<b>Total Unidad Responsable 042</b>					<b>15,269,099</b>
<b>Fideicomiso para la Administración del Programa de Desarrollo Forestal del Estado de Jalisco (FIPRODEFO)</b>					
10	043	4151	00	Transferencias internas otorgadas a entidades paraestatales no empresariales y no financieras para Servicios Personales	4,296,145
10	043	4152	00	Transferencias internas otorgadas a entidades paraestatales no empresariales y no financieras para Materiales y Suministros	313,659
10	043	4153	00	Transferencias internas otorgadas a entidades paraestatales no empresariales y no financieras para Servicios Generales	393,597
10	043	4155	00	Transferencias internas otorgadas a entidades paraestatales no empresariales y no financieras para Bienes Muebles, Inmuebles e Intangibles	90,314
<b>Total Unidad Responsable 043</b>					<b>5,093,716</b>
<b>Total Dependencia</b>					<b>297,467,368</b>
<b>SECRETARÍA DE DESARROLLO E INTEGRACIÓN SOCIAL</b>					
11	000	1131	00	Sueldo base	61,259,704
11	000	1131	01	Sueldo base (Sueldo Excedente)	77,499
11	000	1311	00	Prima quinquenal por años de servicios efectivos prestados	300,799
11	000	1321	00	Prima vacacional y dominical	799,879
11	000	1322	00	Aguinaldo	8,568,466
11	000	1348	00	Sobresueldos	783,082
11	000	1411	00	Cuotas al IMSS por enfermedades y maternidad	3,261,712
11	000	1421	00	Cuotas para la vivienda	1,863,195
11	000	1431	00	Cuotas a pensiones	8,039,626
11	000	1432	00	Cuotas para el sistema de ahorro para el retiro (SAR)	1,219,543
11	000	1712	00	Ayuda para despensa	4,452,434
11	000	1713	00	Ayuda para pasajes	2,879,214
11	000	1715	00	Estímulo por el día del servidor público	2,517,951

Unidad Presupuestal	Unidad Responsable	Partida	Destino	Concepto Partida	Ejercido
<b>Total Servicio Personales</b>					<b>96,023,105</b>
11	000	2111	00	Materiales, útiles y equipos menores de oficina	352,342
11	000	2121	00	Materiales y útiles de impresión y reproducción	10,487
11	000	2141	00	Materiales, útiles y equipos menores de tecnologías de la información y comunicaciones	293,197
11	000	2151	00	Material impreso e información digital	44,422
11	000	2161	00	Material de limpieza	95,209
11	000	2171	00	Materiales y útiles de enseñanza	128
11	000	2213	00	Productos alimenticios para el personal que realiza labores en campo o de supervisión	8,816
11	000	2214	00	Productos alimenticios para el personal en las instalaciones de las dependencias y entidades	64,083
11	000	2216	00	Productos alimenticios para el personal derivado de actividades extraordinarias	72,282
11	000	2231	00	Utensilios para el servicio de alimentación	123
11	000	2461	00	Material eléctrico y electrónico	42,592
11	000	2481	00	Materiales complementarios	1,316
11	000	2491	00	Otros materiales y artículos de construcción y reparación	849
11	000	2531	00	Medicinas y productos farmacéuticos	910
11	000	2611	00	Combustibles, lubricantes y aditivos para vehículos destinados a servicios públicos y la operación de programas públicos	1,898,583
11	000	2612	00	Combustibles, lubricantes y aditivos para vehículos destinados a servicios administrativos	172,077
11	000	2711	00	Vestuario y uniformes	14,845
11	000	2721	00	Prendas de seguridad y protección personal	4,971
11	000	2741	00	Productos textiles	187
11	000	2911	00	Herramientas menores	2,740
11	000	2921	00	Refacciones y accesorios menores de edificios	1,793
11	000	2931	00	Refacciones y accesorios menores de mobiliario y equipo de administración, educacional y recreativo	2,296
11	000	2941	00	Refacciones y accesorios menores para equipo de cómputo y telecomunicaciones	42,104
11	000	2961	00	Refacciones y accesorios menores de equipo de transporte	15,764
11	000	2991	00	Refacciones y accesorios menores otros bienes muebles	180
<b>Total Materiales Y Suministros</b>					<b>3,142,293</b>
11	000	3111	00	Servicio de energía eléctrica	373,982
11	000	3141	00	Servicio telefónico tradicional	568,623
11	000	3151	00	Servicio de telefonía celular	21,277
11	000	3161	00	Servicios de telecomunicaciones y satelitales	738,263
11	000	3171	00	Servicios de acceso de internet, redes y procesamiento de información	866,638
11	000	3181	00	Servicio postal	10,353
11	000	3221	00	Arrendamiento de edificios	4,341,222
11	000	3232	00	Arrendamiento de equipo y bienes informáticos	135,155
11	000	3251	00	Arrendamiento de vehículos terrestres, aéreos, marítimos, lacustres y fluviales para servicios públicos y la operación de programas públicos	24,643
11	000	3291	00	Arrendamientos especiales	767,044

Unidad Presupuestal	Unidad Responsable	Partida	Destino	Concepto Partida	Ejercido
11	000	3311	00	Servicios legales, de contabilidad, auditoría y relacionados	12,011
11	000	3342	00	Capacitación especializada	15,115
11	000	3362	00	Servicio de Impresión de documentos y papelería oficial	66,697
11	000	3363	00	Servicios de impresión de material informativo derivado de la operación y administración	3,271
11	000	3381	00	Servicios de vigilancia	280,256
11	000	3391	00	Servicios profesionales, científicos y técnicos integrales	207,547
11	000	3451	00	Seguros de bienes patrimoniales	355,403
11	000	3471	00	Fletes y maniobras	12,412
11	000	3511	00	Mantenimiento y conservación menor de inmuebles para la prestación de servicios administrativos	168,545
11	000	3521	00	Mantenimiento y conservación de mobiliario y equipo de administración, educacional y recreativo	18,748
11	000	3531	00	Instalación, reparación y mantenimiento de equipo de cómputo y tecnologías de la información	94,098
11	000	3551	00	Mantenimiento y conservación de vehículos terrestres, aéreos, marítimos, lacustres y fluviales	1,068,916
11	000	3571	00	Instalación, reparación y mantenimiento de maquinaria y otros equipos	59,137
11	000	3581	00	Servicios de limpieza y manejo de desechos	304,523
11	000	3591	00	Servicios de jardinería y fumigación	14,848
11	000	3611	00	Difusión por radio, televisión y otros medios de mensajes sobre programas y actividades gubernamentales	440,381
11	000	3661	00	Servicio de creación y difusión de contenido exclusivamente a través de internet	63,777
11	000	3711	00	Pasajes aéreos nacionales	51,670
11	000	3712	00	Pasajes aéreos internacionales	7,216
11	000	3721	00	Pasajes terrestres nacionales	44,249
11	000	3722	00	Pasajes terrestres internacionales	2,280
11	000	3751	00	Viáticos en el país	1,607,032
11	000	3761	00	Viáticos en el extranjero	15,723
11	000	3791	00	Otros servicios de traslado y hospedaje	636,826
11	000	3821	00	Gastos de orden social (Sólo cuando se contrate un servicio integral)	12,412
11	000	3831	00	Congresos y convenciones (Sólo cuando se contrate un servicio integral)	1,482,328
11	000	3921	00	Otros impuestos y derechos	12,525
11	000	3941	00	Laudos laborales	3,574,015
<b>Total Servicios Generales</b>					<b>18,479,161</b>
11	000	4246	06	Programas y conceptos complementarios (Activaciones y Capacitación)	13,996,630
11	000	4246	07	Programas y conceptos complementarios (Padrón Único de Beneficiarios)	4,831,064
11	000	4246	08	Programas y conceptos complementarios (Agentes del Bienestar)	1,907,973
11	000	4412	00	Ayuda para gastos por servicios de traslado de personas	59,806
11	000	4416	01	Ayuda para el Bienestar de los Jaliscienses (Desarrollo e Inclusión de Personas con Discapacidad)	5,151,500
11	000	4416	02	Ayuda para el Bienestar de los Jaliscienses (Apoyo al Transporte para Estudiantes)	249,631,030

Unidad Presupuestal	Unidad Responsable	Partida	Destino	Concepto Partida	Ejercido
11	000	4416	03	Ayuda para el Bienestar de los Jaliscienses (Apoyo de Mochilas con los Útiles)	169,258,485
11	000	4416	04	Ayuda para el Bienestar de los Jaliscienses (Acceso y Derecho a la Alimentación)	43,104,780
11	000	4416	05	Ayuda para el Bienestar de los Jaliscienses (Becas Indígenas)	7,698,000
11	000	4416	06	Ayuda para el Bienestar de los Jaliscienses (Programa Apoyo a Mujeres Jefas de Familia)	176,395,182
11	000	4416	07	Ayuda para el Bienestar de los Jaliscienses (Programa Atención a los Adultos Mayores)	415,996,963
11	000	4416	08	Ayuda para el Bienestar de los Jaliscienses (Programa Jalisco Incluyente)	20,796,310
11	000	4416	10	Ayuda para el Bienestar de los Jaliscienses (Bienes para personas de la tercera edad y personas con discapacidad)	73,857,016
11	000	4417	01	Ayuda para el Desarrollo Social del Estado (Programa 3 x 1)	40,575,210
11	000	4417	02	Ayuda para el Desarrollo Social del Estado (Programa de Opciones Productivas)	2,498,474
11	000	4417	03	Ayuda para el Desarrollo Social del Estado (Programa Apoyo a Migrantes)	31,489,892
11	000	4417	06	Ayuda para el Desarrollo Social del Estado (Programa para el Desarrollo de Zonas Prioritarias (PDZP))	31,135,763
11	000	4417	07	Ayuda para el Desarrollo Social del Estado (Programa de Infraestructura Indígena)	44,526,766
11	000	4417	08	Ayuda para el Desarrollo Social del Estado (Programa de Rescate de Espacios Públicos)	12,170,000
11	000	4417	09	Ayuda para el Desarrollo Social del Estado (Programa Hábitat)	28,598,882
11	000	4451	00	Ayudas sociales a Instituciones sin Fines de Lucro	36,187,352
11	000	4451	08	Ayudas sociales a Instituciones sin Fines de Lucro (Teletón, A.C.)	37,311,337
11	000	4481	00	Ayudas por Desastres Naturales	23,462,418
<b>Total Transferencias, Asignaciones, Subsidios Y Otras Ayudas</b>					<b>1,470,640,833</b>
11	000	5111	00	Muebles de oficina y estantería	50,145
11	000	5121	00	Muebles, excepto de oficina y estantería	12,288
11	000	5151	00	Equipo de cómputo y de tecnología de la información	504,530
11	000	5191	00	Otros mobiliarios y equipos de administración	48,134
11	000	5211	00	Equipos y aparatos audiovisuales	3,047
11	000	5651	00	Equipos de comunicación y telecomunicación	129,967
<b>Total Bienes Muebles, Inmuebles E Intangibles</b>					<b>748,111</b>
<b>Total Unidad Responsable 000</b>					<b>1,589,033,504</b>
<b>Sistema para el Desarrollo Integral de la Familia "Jalisco" (DIF)</b>					
11	045	4151	00	Transferencias internas otorgadas a entidades paraestatales no empresariales y no financieras para Servicios Personales	324,389,177
11	045	4152	00	Transferencias internas otorgadas a entidades paraestatales no empresariales y no financieras para Materiales y Suministros	17,138,882
11	045	4153	00	Transferencias internas otorgadas a entidades paraestatales no empresariales y no financieras para Servicios Generales	23,540,216
11	045	4154	00	Transferencias internas otorgadas a entidades paraestatales no empresariales y no financieras para Asignaciones, Subsidios y Otras Ayudas	554,005,120
11	045	4155	00	Transferencias internas otorgadas a entidades paraestatales no empresariales y no financieras para Bienes Muebles, Inmuebles e Intangibles	8,132,804

Unidad Presupuestal	Unidad Responsable	Partida	Destino	Concepto Partida	Ejercido
11	045	4156	00	Transferencias internas otorgadas a entidades paraestatales no empresariales y no financieras para Inversión Pública	18,963,097
11	045	4156	01	Transferencias internas otorgadas a entidades paraestatales no empresariales y no financieras para Inversión Pública (Adecuación y equipamiento Centro Desarrollo Infantil)	11,421,885
11	045	4156	05	Transferencias internas otorgadas a entidades paraestatales no empresariales y no financieras para Inversión Pública (Construcción Espacio Alimentario)	578,580
11	045	4156	06	Transferencias internas otorgadas a entidades paraestatales no empresariales y no financieras para Inversión Pública (Centro de Protección y Atención Integral para Mujeres que viven violencia intrafamiliar y de género)	4,326,175
11	045	4246	01	Programas y conceptos complementarios (Aportación extraordinaria para el Desarrollo Social)	28,000,000
<b>Total Unidad Responsable 045</b>					<b>990,495,936</b>
<b>Hogar Cabañas</b>					
11	046	4151	00	Transferencias internas otorgadas a entidades paraestatales no empresariales y no financieras para Servicios Personales	49,538,113
<b>Total Unidad Responsable 046</b>					<b>49,538,113</b>
<b>Instituto Jalisciense de Asistencia Social</b>					
11	047	4153	00	Transferencias internas otorgadas a entidades paraestatales no empresariales y no financieras para Servicios Generales	3,500,000
11	047	4154	00	Transferencias internas otorgadas a entidades paraestatales no empresariales y no financieras para Asignaciones, Subsidios y Otras Ayudas	26,352,000
<b>Total Unidad Responsable 047</b>					<b>29,852,000</b>
<b>Comisión Estatal Indígena</b>					
11	048	4151	00	Transferencias internas otorgadas a entidades paraestatales no empresariales y no financieras para Servicios Personales	3,159,000
11	048	4152	00	Transferencias internas otorgadas a entidades paraestatales no empresariales y no financieras para Materiales y Suministros	615,809
11	048	4153	00	Transferencias internas otorgadas a entidades paraestatales no empresariales y no financieras para Servicios Generales	1,739,916
<b>Total Unidad Responsable 048</b>					<b>5,514,725</b>
<b>Instituto Jalisciense del Adulto Mayor</b>					
11	049	4151	00	Transferencias internas otorgadas a entidades paraestatales no empresariales y no financieras para Servicios Personales	4,380,475
11	049	4152	00	Transferencias internas otorgadas a entidades paraestatales no empresariales y no financieras para Materiales y Suministros	490,835
11	049	4153	00	Transferencias internas otorgadas a entidades paraestatales no empresariales y no financieras para Servicios Generales	3,560,052
11	049	4154	00	Transferencias internas otorgadas a entidades paraestatales no empresariales y no financieras para Asignaciones, Subsidios y Otras Ayudas	351,036
11	049	4155	00	Transferencias internas otorgadas a entidades paraestatales no empresariales y no financieras para Bienes Muebles, Inmuebles e Intangibles	149,212
<b>Total Unidad Responsable 049</b>					<b>8,931,610</b>
<b>Total Dependencia</b>					<b>2,673,365,887</b>
<b>SECRETARÍA DE INNOVACIÓN, CIENCIA Y TECNOLOGÍA</b>					
12	000	1131	00	Sueldo base	22,399,359

Unidad Presupuestal	Unidad Responsable	Partida	Destino	Concepto Partida	Ejercido
12	000	1211	00	Honorarios asimilables a salarios	1,631,894
12	000	1321	00	Prima vacacional y dominical	284,109
12	000	1322	00	Aguinaldo	3,051,390
12	000	1411	00	Cuotas al IMSS por enfermedades y maternidad	877,955
12	000	1421	00	Cuotas para la vivienda	672,180
12	000	1431	00	Cuotas a pensiones	2,894,721
12	000	1432	00	Cuotas para el sistema de ahorro para el retiro (SAR)	418,458
12	000	1712	00	Ayuda para despensa	1,232,827
12	000	1713	00	Ayuda para pasajes	838,463
12	000	1715	00	Estímulo por el día del servidor público	751,071
<b>Total Servicio Personales</b>					<b>35,052,426</b>
12	000	2111	00	Materiales, útiles y equipos menores de oficina	70,626
12	000	2121	00	Materiales y útiles de impresión y reproducción	318
12	000	2141	00	Materiales, útiles y equipos menores de tecnologías de la información y comunicaciones	16,634
12	000	2151	00	Material impreso e información digital	35,766
12	000	2161	00	Material de limpieza	31,387
12	000	2214	00	Productos alimenticios para el personal en las instalaciones de las dependencias y entidades	69,034
12	000	2216	00	Productos alimenticios para el personal derivado de actividades extraordinarias	108,606
12	000	2231	00	Utensilios para el servicio de alimentación	2,888
12	000	2461	00	Material eléctrico y electrónico	7,347
12	000	2481	00	Materiales complementarios	14,789
12	000	2491	00	Otros materiales y artículos de construcción y reparación	485
12	000	2531	00	Medicinas y productos farmacéuticos	470
12	000	2611	00	Combustibles, lubricantes y aditivos para vehículos destinados a servicios públicos y la operación de programas públicos	112,895
12	000	2612	00	Combustibles, lubricantes y aditivos para vehículos destinados a servicios administrativos	1,181
12	000	2711	00	Vestuario y uniformes	13,050
12	000	2721	00	Prendas de seguridad y protección personal	3,240
12	000	2921	00	Refacciones y accesorios menores de edificios	1,734
12	000	2931	00	Refacciones y accesorios menores de mobiliario y equipo de administración, educacional y recreativo	162
12	000	2941	00	Refacciones y accesorios menores para equipo de cómputo y telecomunicaciones	2,045
12	000	2961	00	Refacciones y accesorios menores de equipo de transporte	9,195
<b>Total Materiales Y Suministros</b>					<b>501,853</b>
12	000	3111	00	Servicio de energía eléctrica	266,994
12	000	3141	00	Servicio telefónico tradicional	160,328
12	000	3161	00	Servicios de telecomunicaciones y satelitales	147,133
12	000	3171	00	Servicios de acceso de internet, redes y procesamiento de información	651,591
12	000	3181	00	Servicio postal	7,916
12	000	3221	00	Arrendamiento de edificios	170,717
12	000	3231	00	Arrendamiento de mobiliario y equipo de administración, educacional y recreativo	61,522

Unidad Presupuestal	Unidad Responsable	Partida	Destino	Concepto Partida	Ejercido
12	000	3232	00	Arrendamiento de equipo y bienes informáticos	43,087
12	000	3342	00	Capacitación especializada	24,860
12	000	3365	00	Información en medios masivos derivada de la operación y administración de las dependencias y entidades	42,979
12	000	3391	00	Servicios profesionales, científicos y técnicos integrales	8,394
12	000	3451	00	Seguros de bienes patrimoniales	114,471
12	000	3511	00	Mantenimiento y conservación menor de inmuebles para la prestación de servicios administrativos	408,760
12	000	3531	00	Instalación, reparación y mantenimiento de equipo de cómputo y tecnologías de la información	70,580
12	000	3551	00	Mantenimiento y conservación de vehículos terrestres, aéreos, marítimos, lacustres y fluviales	48,938
12	000	3591	00	Servicios de jardinería y fumigación	18,931
12	000	3611	00	Difusión por radio, televisión y otros medios de mensajes sobre programas y actividades gubernamentales	23,699
12	000	3711	00	Pasajes aéreos nacionales	151,834
12	000	3712	00	Pasajes aéreos internacionales	93,911
12	000	3721	00	Pasajes terrestres nacionales	25,794
12	000	3722	00	Pasajes terrestres internacionales	37,876
12	000	3751	00	Viáticos en el país	128,055
12	000	3761	00	Viáticos en el extranjero	225,965
12	000	3791	00	Otros servicios de traslado y hospedaje	62,124
12	000	3822	00	Gastos de orden cultural (Sólo cuando se contrate un servicio integral)	1,500,000
12	000	3831	00	Congresos y convenciones (Sólo cuando se contrate un servicio integral)	2,049,381
12	000	3851	00	Gastos de representación	8,496
<b>Total Servicios Generales</b>					<b>6,554,336</b>
12	000	4246	01	Programas y conceptos complementarios (Campus Party)	2,000,000
12	000	4246	09	Programas y conceptos complementarios (PROSOFT)	60,000,000
12	000	4333	02	Otros subsidios para Inversión (PyMES y gobierno tecnificados)	50,000
12	000	4333	03	Otros subsidios para Inversión (Ecosistema de innovación y emprendimiento social)	1,400,000
12	000	4333	04	Otros subsidios para Inversión (Eventos de cultura de innovación )	50,000
12	000	4333	05	Otros subsidios para Inversión ( Sistema de innovación tecnológico )	641,703
12	000	4333	06	Otros subsidios para Inversión (Cooperación internacional entre instituciones de educación superior, el gobierno y la industria)	4,695,000
12	000	4333	07	Otros subsidios para Inversión (CIADE (Centro de Innovación para el aceleramiento del desarrollo económico )	56,547
12	000	4333	08	Otros subsidios para Inversión (Pabellón Emprendedor en Eventos de Sectores Estratégicos)	2,400,000
12	000	4412	00	Ayuda para gastos por servicios de traslado de personas	3,550
12	000	4419	00	Ayudas para Erogaciones Contingentes	775
12	000	4421	01	Ayudas para capacitación y becas (PRONABES)	60,000,000
12	000	4431	01	Ayudas para el Desarrollo de Programas Educativos (El Colegio de Jalisco A.C.)	25,061,754
<b>Total Transferencias, Asignaciones, Subsidios Y Otras Ayudas</b>					<b>156,359,329</b>
12	000	5111	00	Muebles de oficina y estantería	14,634

Unidad Presupuestal	Unidad Responsable	Partida	Destino	Concepto Partida	Ejercido
12	000	5151	00	Equipo de cómputo y de tecnología de la información	34,258
12	000	5191	00	Otros mobiliarios y equipos de administración	13,827
12	000	5231	00	Cámaras fotográficas y de video	7,354
<b>Total Bienes Muebles, Inmuebles E Intangibles</b>					<b>70,073</b>
<b>Total Unidad Responsable 000</b>					<b>198,538,018</b>
<b>Universidad Tecnológica de Jalisco</b>					
12	050	4151	00	Transferencias internas otorgadas a entidades paraestatales no empresariales y no financieras para Servicios Personales	34,687,405
12	050	4152	00	Transferencias internas otorgadas a entidades paraestatales no empresariales y no financieras para Materiales y Suministros	1,784,879
12	050	4153	00	Transferencias internas otorgadas a entidades paraestatales no empresariales y no financieras para Servicios Generales	4,059,022
12	050	4155	00	Transferencias internas otorgadas a entidades paraestatales no empresariales y no financieras para Bienes Muebles, Inmuebles e Intangibles	1,367,469
<b>Total Unidad Responsable 050</b>					<b>41,898,775</b>
<b>Instituto Tecnológico Superior de Zapopan</b>					
12	051	4151	00	Transferencias internas otorgadas a entidades paraestatales no empresariales y no financieras para Servicios Personales	17,702,690
12	051	4152	00	Transferencias internas otorgadas a entidades paraestatales no empresariales y no financieras para Materiales y Suministros	950,066
12	051	4153	00	Transferencias internas otorgadas a entidades paraestatales no empresariales y no financieras para Servicios Generales	1,332,158
12	051	4154	00	Transferencias internas otorgadas a entidades paraestatales no empresariales y no financieras para Asignaciones, Subsidios y Otras Ayudas	831,259
12	051	4156	00	Transferencias internas otorgadas a entidades paraestatales no empresariales y no financieras para Inversión Pública	28,000,000
12	051	4246	01	Programas y conceptos complementarios (Aportación Extraordinaria para prestaciones del Contrato Colectivo del trabajo de los ITS'S)	1,102,430
<b>Total Unidad Responsable 051</b>					<b>49,918,604</b>
<b>Instituto Tecnológico Superior de Puerto Vallarta</b>					
12	052	4151	00	Transferencias internas otorgadas a entidades paraestatales no empresariales y no financieras para Servicios Personales	24,251,051
12	052	4152	00	Transferencias internas otorgadas a entidades paraestatales no empresariales y no financieras para Materiales y Suministros	898,405
12	052	4153	00	Transferencias internas otorgadas a entidades paraestatales no empresariales y no financieras para Servicios Generales	5,695,736
12	052	4154	00	Transferencias internas otorgadas a entidades paraestatales no empresariales y no financieras para Asignaciones, Subsidios y Otras Ayudas	272,250
12	052	4156	00	Transferencias internas otorgadas a entidades paraestatales no empresariales y no financieras para Inversión Pública	5,588,000
12	052	4246	01	Programas y conceptos complementarios (Aportación Extraordinaria para prestaciones del Contrato Colectivo del trabajo de los ITS'S)	1,188,662
<b>Total Unidad Responsable 052</b>					<b>37,894,104</b>
<b>Instituto Tecnológico Superior de Arandas</b>					
12	053	4151	00	Transferencias internas otorgadas a entidades paraestatales no empresariales y no financieras para Servicios Personales	9,811,644



Unidad Presupuestal	Unidad Responsable	Partida	Destino	Concepto Partida	Ejercido
12	053	4152	00	Transferencias internas otorgadas a entidades paraestatales no empresariales y no financieras para Materiales y Suministros	517,722
12	053	4153	00	Transferencias internas otorgadas a entidades paraestatales no empresariales y no financieras para Servicios Generales	2,755,342
12	053	4154	00	Transferencias internas otorgadas a entidades paraestatales no empresariales y no financieras para Asignaciones, Subsidios y Otras Ayudas	145,382
12	053	4246	01	Programas y conceptos complementarios (Aportación Extraordinaria para prestaciones del Contrato Colectivo del trabajo de los ITS'S)	467,150
<b>Total Unidad Responsable 053</b>					<b>13,697,240</b>
<b>Instituto Tecnológico Superior de Chapala</b>					
12	054	4151	00	Transferencias internas otorgadas a entidades paraestatales no empresariales y no financieras para Servicios Personales	11,045,897
12	054	4152	00	Transferencias internas otorgadas a entidades paraestatales no empresariales y no financieras para Materiales y Suministros	1,221,606
12	054	4153	00	Transferencias internas otorgadas a entidades paraestatales no empresariales y no financieras para Servicios Generales	1,232,471
12	054	4154	00	Transferencias internas otorgadas a entidades paraestatales no empresariales y no financieras para Asignaciones, Subsidios y Otras Ayudas	51,550
12	054	4155	00	Transferencias internas otorgadas a entidades paraestatales no empresariales y no financieras para Bienes Muebles, Inmuebles e Intangibles	9,279
12	054	4246	01	Programas y conceptos complementarios (Aportación Extraordinaria para prestaciones del Contrato Colectivo del trabajo de los ITS'S)	456,306
<b>Total Unidad Responsable 054</b>					<b>14,017,109</b>
<b>Instituto Tecnológico Superior de Lagos de Moreno</b>					
12	055	4151	00	Transferencias internas otorgadas a entidades paraestatales no empresariales y no financieras para Servicios Personales	16,336,011
12	055	4152	00	Transferencias internas otorgadas a entidades paraestatales no empresariales y no financieras para Materiales y Suministros	593,707
12	055	4153	00	Transferencias internas otorgadas a entidades paraestatales no empresariales y no financieras para Servicios Generales	2,211,308
12	055	4155	00	Transferencias internas otorgadas a entidades paraestatales no empresariales y no financieras para Bienes Muebles, Inmuebles e Intangibles	1,529,524
12	055	4246	01	Programas y conceptos complementarios (Aportación Extraordinaria para prestaciones del Contrato Colectivo del trabajo de los ITS'S)	409,214
<b>Total Unidad Responsable 055</b>					<b>21,079,764</b>
<b>Escuela de Conservación y Restauración de Occidente</b>					
12	056	4151	00	Transferencias internas otorgadas a entidades paraestatales no empresariales y no financieras para Servicios Personales	4,327,400
12	056	4153	00	Transferencias internas otorgadas a entidades paraestatales no empresariales y no financieras para Servicios Generales	854,502
<b>Total Unidad Responsable 056</b>					<b>5,181,902</b>
<b>Instituto Tecnológico Superior de Tequila</b>					
12	057	4151	00	Transferencias internas otorgadas a entidades paraestatales no empresariales y no financieras para Servicios Personales	16,480,909

Unidad Presupuestal	Unidad Responsable	Partida	Destino	Concepto Partida	Ejercido
12	057	4152	00	Transferencias internas otorgadas a entidades paraestatales no empresariales y no financieras para Materiales y Suministros	607,515
12	057	4153	00	Transferencias internas otorgadas a entidades paraestatales no empresariales y no financieras para Servicios Generales	2,629,436
12	057	4246	01	Programas y conceptos complementarios (Aportación Extraordinaria para prestaciones del Contrato Colectivo del trabajo de los ITS'S)	807,967
<b>Total Unidad Responsable 057</b>					<b>20,525,827</b>
<b>Universidad Tecnológica de la Zona Metropolitana de Guadalajara</b>					
12	058	4151	00	Transferencias internas otorgadas a entidades paraestatales no empresariales y no financieras para Servicios Personales	14,939,075
12	058	4152	00	Transferencias internas otorgadas a entidades paraestatales no empresariales y no financieras para Materiales y Suministros	765,167
12	058	4153	00	Transferencias internas otorgadas a entidades paraestatales no empresariales y no financieras para Servicios Generales	2,053,446
12	058	4154	00	Transferencias internas otorgadas a entidades paraestatales no empresariales y no financieras para Asignaciones, Subsidios y Otras Ayudas	127,050
<b>Total Unidad Responsable 058</b>					<b>17,884,738</b>
<b>Instituto Tecnológico Superior de el Grullo</b>					
12	059	4151	00	Transferencias internas otorgadas a entidades paraestatales no empresariales y no financieras para Servicios Personales	10,999,908
12	059	4152	00	Transferencias internas otorgadas a entidades paraestatales no empresariales y no financieras para Materiales y Suministros	789,884
12	059	4154	00	Transferencias internas otorgadas a entidades paraestatales no empresariales y no financieras para Asignaciones, Subsidios y Otras Ayudas	704,447
12	059	4246	01	Programas y conceptos complementarios (Aportación Extraordinaria para prestaciones del Contrato Colectivo del trabajo de los ITS'S)	471,679
<b>Total Unidad Responsable 059</b>					<b>12,965,917</b>
<b>Instituto Tecnológico Superior de Zapotlanejo</b>					
12	060	4151	00	Transferencias internas otorgadas a entidades paraestatales no empresariales y no financieras para Servicios Personales	7,667,397
12	060	4152	00	Transferencias internas otorgadas a entidades paraestatales no empresariales y no financieras para Materiales y Suministros	1,204,300
12	060	4153	00	Transferencias internas otorgadas a entidades paraestatales no empresariales y no financieras para Servicios Generales	2,496,368
12	060	4154	00	Transferencias internas otorgadas a entidades paraestatales no empresariales y no financieras para Asignaciones, Subsidios y Otras Ayudas	24,000
12	060	4155	00	Transferencias internas otorgadas a entidades paraestatales no empresariales y no financieras para Bienes Muebles, Inmuebles e Intangibles	149,497
12	060	4246	01	Programas y conceptos complementarios (Aportación Extraordinaria para prestaciones del Contrato Colectivo del trabajo de los ITS'S)	234,638
<b>Total Unidad Responsable 060</b>					<b>11,776,199</b>
<b>Instituto Tecnológico de Tamazula de Gordiano, Jalisco</b>					
12	061	4151	00	Transferencias internas otorgadas a entidades paraestatales no empresariales y no financieras para Servicios Personales	9,594,449

Unidad Presupuestal	Unidad Responsable	Partida	Destino	Concepto Partida	Ejercido
12	061	4153	00	Transferencias internas otorgadas a entidades paraestatales no empresariales y no financieras para Servicios Generales	1,089,680
12	061	4246	01	Programas y conceptos complementarios (Aportación Extraordinaria para prestaciones del Contrato Colectivo del trabajo de los ITS'S)	376,517
<b>Total Unidad Responsable 061</b>					<b>11,060,646</b>
<b>Instituto Tecnológico de la Huerta, Jalisco</b>					
12	062	4151	00	Transferencias internas otorgadas a entidades paraestatales no empresariales y no financieras para Servicios Personales	8,028,596
12	062	4152	00	Transferencias internas otorgadas a entidades paraestatales no empresariales y no financieras para Materiales y Suministros	397,966
12	062	4153	00	Transferencias internas otorgadas a entidades paraestatales no empresariales y no financieras para Servicios Generales	837,071
12	062	4154	00	Transferencias internas otorgadas a entidades paraestatales no empresariales y no financieras para Asignaciones, Subsidios y Otras Ayudas	751,411
12	062	4156	00	Transferencias internas otorgadas a entidades paraestatales no empresariales y no financieras para Inversión Pública	6,884,000
12	062	4246	01	Programas y conceptos complementarios (Aportación Extraordinaria para prestaciones del Contrato Colectivo del trabajo de los ITS'S)	542,127
<b>Total Unidad Responsable 062</b>					<b>17,441,171</b>
<b>Universidad Politécnica de la Zona Metropolitana de Guadalajara</b>					
12	063	4151	00	Transferencias internas otorgadas a entidades paraestatales no empresariales y no financieras para Servicios Personales	10,548,094
12	063	4152	00	Transferencias internas otorgadas a entidades paraestatales no empresariales y no financieras para Materiales y Suministros	610,294
12	063	4153	00	Transferencias internas otorgadas a entidades paraestatales no empresariales y no financieras para Servicios Generales	1,873,476
12	063	4154	00	Transferencias internas otorgadas a entidades paraestatales no empresariales y no financieras para Asignaciones, Subsidios y Otras Ayudas	63,525
12	063	4155	00	Transferencias internas otorgadas a entidades paraestatales no empresariales y no financieras para Bienes Muebles, Inmuebles e Intangibles	329,480
<b>Total Unidad Responsable 063</b>					<b>13,424,868</b>
<b>Instituto Tecnológico Superior de Mascota</b>					
12	064	4151	00	Transferencias internas otorgadas a entidades paraestatales no empresariales y no financieras para Servicios Personales	8,276,332
12	064	4152	00	Transferencias internas otorgadas a entidades paraestatales no empresariales y no financieras para Materiales y Suministros	261,323
12	064	4153	00	Transferencias internas otorgadas a entidades paraestatales no empresariales y no financieras para Servicios Generales	140,889
12	064	4154	00	Transferencias internas otorgadas a entidades paraestatales no empresariales y no financieras para Asignaciones, Subsidios y Otras Ayudas	563,557
12	064	4246	01	Programas y conceptos complementarios (Aportación Extraordinaria para prestaciones del Contrato Colectivo del trabajo de los ITS'S)	300,659
<b>Total Unidad Responsable 064</b>					<b>9,542,760</b>
<b>Instituto Tecnológico Superior de Cocula</b>					

Unidad Presupuestal	Unidad Responsable	Partida	Destino	Concepto Partida	Ejercido
12	065	4151	00	Transferencias internas otorgadas a entidades paraestatales no empresariales y no financieras para Servicios Personales	8,087,006
12	065	4152	00	Transferencias internas otorgadas a entidades paraestatales no empresariales y no financieras para Materiales y Suministros	90,350
12	065	4153	00	Transferencias internas otorgadas a entidades paraestatales no empresariales y no financieras para Servicios Generales	787,453
12	065	4154	00	Transferencias internas otorgadas a entidades paraestatales no empresariales y no financieras para Asignaciones, Subsidios y Otras Ayudas	96,375
12	065	4246	01	Programas y conceptos complementarios (Aportación Extraordinaria para prestaciones del Contrato Colectivo del trabajo de los ITS'S)	241,029
<b>Total Unidad Responsable 065</b>					<b>9,302,213</b>
<b>Instituto Tecnológico Superior de Tala</b>					
12	066	4151	00	Transferencias internas otorgadas a entidades paraestatales no empresariales y no financieras para Servicios Personales	7,710,649
12	066	4152	00	Transferencias internas otorgadas a entidades paraestatales no empresariales y no financieras para Materiales y Suministros	809,286
12	066	4153	00	Transferencias internas otorgadas a entidades paraestatales no empresariales y no financieras para Servicios Generales	1,536,780
12	066	4154	00	Transferencias internas otorgadas a entidades paraestatales no empresariales y no financieras para Asignaciones, Subsidios y Otras Ayudas	80,066
12	066	4155	00	Transferencias internas otorgadas a entidades paraestatales no empresariales y no financieras para Bienes Muebles, Inmuebles e Intangibles	526,670
12	066	4156	00	Transferencias internas otorgadas a entidades paraestatales no empresariales y no financieras para Inversión Pública	20,000,000
12	066	4246	01	Programas y conceptos complementarios (Aportación Extraordinaria para prestaciones del Contrato Colectivo del trabajo de los ITS'S)	500,000
<b>Total Unidad Responsable 066</b>					<b>31,163,451</b>
<b>Consejo Estatal de Ciencia y Tecnología</b>					
12	067	4151	00	Transferencias internas otorgadas a entidades paraestatales no empresariales y no financieras para Servicios Personales	8,009,866
12	067	4152	00	Transferencias internas otorgadas a entidades paraestatales no empresariales y no financieras para Materiales y Suministros	327,245
12	067	4153	00	Transferencias internas otorgadas a entidades paraestatales no empresariales y no financieras para Servicios Generales	1,099,392
12	067	4155	00	Transferencias internas otorgadas a entidades paraestatales no empresariales y no financieras para Bienes Muebles, Inmuebles e Intangibles	63,525
<b>Total Unidad Responsable 067</b>					<b>9,500,027</b>
<b>Fondo Estatal de Ciencia y Tecnología de Jalisco</b>					
12	068	4154	00	Transferencias internas otorgadas a entidades paraestatales no empresariales y no financieras para Asignaciones, Subsidios y Otras Ayudas	76,825,000
<b>Total Unidad Responsable 068</b>					<b>76,825,000</b>
<b>Fideicomiso Ciudad Creativa Digital</b>					
12	115	4151	00	Transferencias internas otorgadas a entidades paraestatales no empresariales y no financieras para Servicios Personales	8,779,808

Unidad Presupuestal	Unidad Responsable	Partida	Destino	Concepto Partida	Ejercido
12	115	4152	00	Transferencias internas otorgadas a entidades paraestatales no empresariales y no financieras para Materiales y Suministros	248,689
12	115	4153	00	Transferencias internas otorgadas a entidades paraestatales no empresariales y no financieras para Servicios Generales	12,539,712
12	115	4154	00	Transferencias internas otorgadas a entidades paraestatales no empresariales y no financieras para Asignaciones, Subsidios y Otras Ayudas	7,939,433
12	115	4155	00	Transferencias internas otorgadas a entidades paraestatales no empresariales y no financieras para Bienes Muebles, Inmuebles e Intangibles	4,013,941
12	115	4156	01	Transferencias internas otorgadas a entidades paraestatales no empresariales y no financieras para Inversión Pública (Complejo Creativo para Ciudad Digital)	10,043,273
<b>Total Unidad Responsable 115</b>					<b>43,564,857</b>
<b>Total Dependencia</b>					<b>667,203,190</b>
<b>SECRETARÍA DE CULTURA</b>					
13	000	1131	00	Sueldo base	92,768,928
13	000	1131	01	Sueldo base (Sueldo Excedente)	207,540
13	000	1311	00	Prima quinquenal por años de servicios efectivos prestados	1,918,211
13	000	1321	00	Prima vacacional y dominical	1,286,916
13	000	1322	00	Aguinaldo	13,072,480
13	000	1348	00	Sobresueldos	1,482,341
13	000	1411	00	Cuotas al IMSS por enfermedades y maternidad	6,230,639
13	000	1421	00	Cuotas para la vivienda	2,823,323
13	000	1431	00	Cuotas a pensiones	12,186,148
13	000	1432	00	Cuotas para el sistema de ahorro para el retiro (SAR)	1,867,204
13	000	1712	00	Ayuda para despensa	7,565,174
13	000	1713	00	Ayuda para pasajes	4,879,282
13	000	1715	00	Estímulo por el día del servidor público	4,235,815
<b>Total Servicio Personales</b>					<b>150,524,001</b>
13	000	2111	00	Materiales, útiles y equipos menores de oficina	268,587
13	000	2121	00	Materiales y útiles de impresión y reproducción	319
13	000	2141	00	Materiales, útiles y equipos menores de tecnologías de la información y comunicaciones	106,131
13	000	2151	00	Material impreso e información digital	338,113
13	000	2161	00	Material de limpieza	451,495
13	000	2171	00	Materiales y útiles de enseñanza	54,098
13	000	2212	00	Productos alimenticios para personas derivado de la prestación de servicios públicos en unidades de salud, educativas, de readaptación social y otras	133,688
13	000	2214	00	Productos alimenticios para el personal en las instalaciones de las dependencias y entidades	92,945
13	000	2216	00	Productos alimenticios para el personal derivado de actividades extraordinarias	51,980
13	000	2231	00	Utensilios para el servicio de alimentación	20,353
13	000	2411	00	Productos minerales no metálicos	4,847
13	000	2421	00	Cemento y productos de concreto	4,287
13	000	2431	00	Cal, yeso y productos de yeso	6,296
13	000	2441	00	Madera y productos de madera	20,563

Unidad Presupuestal	Unidad Responsable	Partida	Destino	Concepto Partida	Ejercido
13	000	2451	00	Vidrio y productos de vidrio	8,465
13	000	2461	00	Material eléctrico y electrónico	131,157
13	000	2471	00	Artículos metálicos para la construcción	15,974
13	000	2481	00	Materiales complementarios	48,162
13	000	2491	00	Otros materiales y artículos de construcción y reparación	42,132
13	000	2531	00	Medicinas y productos farmacéuticos	18,058
13	000	2541	00	Materiales, accesorios y suministros médicos	26
13	000	2612	00	Combustibles, lubricantes y aditivos para vehículos destinados a servicios administrativos	700,758
13	000	2614	00	Combustibles, lubricantes y aditivos para maquinaria y equipo de producción	300
13	000	2711	00	Vestuario y uniformes	34,035
13	000	2721	00	Prendas de seguridad y protección personal	4,560
13	000	2741	00	Productos textiles	20,130
13	000	2911	00	Herramientas menores	24,522
13	000	2921	00	Refacciones y accesorios menores de edificios	10,400
13	000	2931	00	Refacciones y accesorios menores de mobiliario y equipo de administración, educacional y recreativo	1,083
13	000	2941	00	Refacciones y accesorios menores para equipo de cómputo y telecomunicaciones	41,932
13	000	2991	00	Refacciones y accesorios menores otros bienes muebles	5,569
<b>Total Materiales Y Suministros</b>					<b>2,660,964</b>
13	000	3111	00	Servicio de energía eléctrica	5,195,269
13	000	3141	00	Servicio telefónico tradicional	1,097,582
13	000	3161	00	Servicios de telecomunicaciones y satelitales	999,256
13	000	3171	00	Servicios de acceso de internet, redes y procesamiento de información	669,329
13	000	3181	00	Servicio postal	35,988
13	000	3221	00	Arrendamiento de edificios	817,423
13	000	3232	00	Arrendamiento de equipo y bienes informáticos	270,928
13	000	3251	01	Arrendamiento de vehículos terrestres, aéreos, marítimos, lacustres y fluviales para servicios públicos y la operación de programas públicos	25,000
13	000	3342	00	Capacitación especializada	7,908
13	000	3362	00	Servicio de Impresión de documentos y papelería oficial	108,570
13	000	3363	00	Servicios de impresión de material informativo derivado de la operación y administración	2,424,065
13	000	3381	00	Servicios de vigilancia	904,800
13	000	3391	00	Servicios profesionales, científicos y técnicos integrales	2,984,341
13	000	3451	00	Seguros de bienes patrimoniales	4,269,312
13	000	3471	00	Fletes y maniobras	134,584
13	000	3511	00	Mantenimiento y conservación menor de inmuebles para la prestación de servicios administrativos	1,834,397
13	000	3521	00	Mantenimiento y conservación de mobiliario y equipo de administración, educacional y recreativo	10,568
13	000	3531	00	Instalación, reparación y mantenimiento de equipo de cómputo y tecnologías de la información	107,872

Unidad Presupuestal	Unidad Responsable	Partida	Destino	Concepto Partida	Ejercido
13	000	3551	00	Mantenimiento y conservación de vehículos terrestres, aéreos, marítimos, lacustres y fluviales	154,678
13	000	3571	00	Instalación, reparación y mantenimiento de maquinaria y otros equipos	329,518
13	000	3572	00	Mantenimiento y conservación de maquinaria y equipo de trabajo específico	115,966
13	000	3581	00	Servicios de limpieza y manejo de desechos	795,636
13	000	3591	00	Servicios de jardinería y fumigación	12,180
13	000	3611	00	Difusión por radio, televisión y otros medios de mensajes sobre programas y actividades gubernamentales	486,470
13	000	3631	00	Servicios de creatividad, preproducción y producción de publicidad, excepto internet	100,000
13	000	3691	00	Otros servicios de información	63,800
13	000	3711	00	Pasajes aéreos nacionales	131,237
13	000	3712	00	Pasajes aéreos internacionales	122,723
13	000	3721	00	Pasajes terrestres nacionales	259,545
13	000	3722	00	Pasajes terrestres internacionales	12,433
13	000	3751	00	Viáticos en el país	1,171,613
13	000	3761	00	Viáticos en el extranjero	158,755
13	000	3791	00	Otros servicios de traslado y hospedaje	3,559,482
13	000	3822	00	Gastos de orden cultural (Sólo cuando se contrate un servicio integral)	25,943,840
13	000	3831	00	Congresos y convenciones (Sólo cuando se contrate un servicio integral)	3,847,113
13	000	3841	00	Exposiciones (Sólo cuando se contrate un servicio integral)	4,063,007
13	000	3851	00	Gastos de representación	6,960
13	000	3911	00	Servicios funerarios y de cementerios	31,901
13	000	3921	00	Otros impuestos y derechos	45,944
13	000	3941	00	Laudos laborales	183,490
<b>Total Servicios Generales</b>					<b>63,493,483</b>
13	000	4111	06	Fortalecimiento y mejora de programas y proyectos	10,000,000
13	000	4246	20	Programas y conceptos complementarios (Fondo Proyecta (Proyectos Culturales Independientes))	22,148,886
13	000	4424	00	Ayudas a proyectos culturales y artísticos	233,660
13	000	4424	01	Ayudas a proyectos culturales y artísticos (Premio de la Cantera)	100,000
13	000	4424	02	Ayudas a proyectos culturales y artísticos (Premio Nacional de la Cerámica)	350,000
13	000	4424	03	Ayudas a proyectos culturales y artísticos (Festín de los Muñecos)	1,300,000
13	000	4424	04	Ayudas a proyectos culturales y artísticos (Festival Jalisco Canta)	1,376,000
13	000	4424	05	Ayudas a proyectos culturales y artísticos (Festival Estatal de las Artes)	5,000,000
13	000	4424	07	Ayudas a proyectos culturales y artísticos (Aportación Estatal CONACULTA / Premio Elías Nandino)	30,000
13	000	4432	00	Ayuda a la Promoción de la Cultura y las Artes del Estado	3,616,135
13	000	4432	01	Ayuda a la Promoción de la Cultura y las Artes del Estado (Talleres en casas de la cultura de los municipios de Jalisco)	21,370,470
13	000	4432	02	Ayuda a la Promoción de la Cultura y las Artes del Estado (Aportación Estatal CONACULTA / Fondo Regional Centro de Occidente)	560,000

Unidad Presupuestal	Unidad Responsable	Partida	Destino	Concepto Partida	Ejercido
13	000	4432	03	Ayuda a la Promoción de la Cultura y las Artes del Estado (Aportación Estatal CONACULTA / Programa de Apoyo a las Culturas Municipales y Comunitarias (PACMYC))	3,000,000
13	000	4432	08	Ayuda a la Promoción de la Cultura y las Artes del Estado (Aportación Estatal CONACULTA / Cultura Infantil)	730,000
13	000	4432	09	Ayuda a la Promoción de la Cultura y las Artes del Estado (Aportación Estatal CONACULTA / Programa Fomento a la Lectura)	730,000
13	000	4432	11	Ayuda a la Promoción de la Cultura y las Artes del Estado (Aportación Estatal CONACULTA / Desarrollo Cultural Municipal)	600,000
13	000	4432	15	Ayuda a la Promoción de la Cultura y las Artes del Estado (Aportación Estatal CONACULTA / Programa de Estímulo a la creación y desarrollo artístico)	1,600,000
<b>Total Transferencias, Asignaciones, Subsidios Y Otras Ayudas</b>					<b>72,745,151</b>
13	000	5111	00	Muebles de oficina y estantería	71,303
13	000	5121	00	Muebles, excepto de oficina y estantería	5,131
13	000	5191	00	Otros mobiliarios y equipos de administración	64,788
13	000	5211	00	Equipos y aparatos audiovisuales	12,915
13	000	5231	00	Cámaras fotográficas y de video	48,278
13	000	5621	00	Maquinaria y equipo industrial	16,762
13	000	5651	00	Equipos de comunicación y telecomunicación	2,500
13	000	5661	00	Equipo de generación eléctrica, aparatos y accesorios eléctricos	6,147
13	000	5671	00	Herramientas y máquinas herramienta	24,062
<b>Total Bienes Muebles, Inmuebles E Intangibles</b>					<b>251,887</b>
<b>Total Unidad Responsable 000</b>					<b>289,675,486</b>
<b>Instituto Cultural Cabañas</b>					
13	069	4151	00	Transferencias internas otorgadas a entidades paraestatales no empresariales y no financieras para Servicios Personales	17,948,969
13	069	4153	01	Transferencias internas otorgadas a entidades paraestatales no empresariales y no financieras para Servicios Generales	6,000,000
13	069	4155	00	Transferencias internas otorgadas a entidades paraestatales no empresariales y no financieras para Bienes Muebles, Inmuebles e Intangibles	6,000,000
<b>Total Unidad Responsable 069</b>					<b>29,948,969</b>
<b>Sistema Jaliscience de Radio y Televisión</b>					
13	071	4151	00	Transferencias internas otorgadas a entidades paraestatales no empresariales y no financieras para Servicios Personales	27,999,999
13	071	4152	00	Transferencias internas otorgadas a entidades paraestatales no empresariales y no financieras para Materiales y Suministros	2,500,269
13	071	4153	00	Transferencias internas otorgadas a entidades paraestatales no empresariales y no financieras para Servicios Generales	14,273,160
13	071	4155	00	Transferencias internas otorgadas a entidades paraestatales no empresariales y no financieras para Bienes Muebles, Inmuebles e Intangibles	11,929,088
13	071	4246	01	Programas y conceptos complementarios (Aportación Extraordinaria No Regularizable)	962,776
<b>Total Unidad Responsable 071</b>					<b>57,665,291</b>
<b>Orquesta Filarmónica de Jalisco y otros Programas Culturales</b>					
13	072	4151	00	Transferencias internas otorgadas a entidades paraestatales no empresariales y no financieras para Servicios Personales	41,176,270



Unidad Presupuestal	Unidad Responsable	Partida	Destino	Concepto Partida	Ejercido
13	072	4153	01	Transferencias internas otorgadas a entidades paraestatales no empresariales y no financieras para Servicios Generales	9,420,000
<b>Total Unidad Responsable 072</b>					<b>50,596,270</b>
<b>Fideicomiso del Fondo Estatal para la Cultura y las Artes</b>					
13	083	4154	10	Transferencias internas otorgadas a entidades paraestatales no empresariales y no financieras para Asignaciones, Subsidios y Otras Ayudas	55,697,209
<b>Total Unidad Responsable 083</b>					<b>55,697,209</b>
<b>Total Dependencia</b>					<b>483,583,225</b>
<b>SECRETARÍA DE TRABAJO Y PREVISIÓN SOCIAL</b>					
14	000	1131	00	Sueldo base	134,730,664
14	000	1131	01	Sueldo base (Sueldo Excedente)	132,501
14	000	1311	00	Prima quinquenal por años de servicios efectivos prestados	1,241,452
14	000	1321	00	Prima vacacional y dominical	1,816,940
14	000	1322	00	Aguinaldo	19,009,448
14	000	1348	00	Sobresueldos	3,511,319
14	000	1411	00	Cuotas al IMSS por enfermedades y maternidad	7,385,972
14	000	1421	00	Cuotas para la vivienda	4,168,341
14	000	1431	00	Cuotas a pensiones	17,958,259
14	000	1432	00	Cuotas para el sistema de ahorro para el retiro (SAR)	2,776,483
14	000	1712	00	Ayuda para despensa	9,557,790
14	000	1713	00	Ayuda para pasajes	6,228,615
14	000	1715	00	Estímulo por el día del servidor público	5,640,030
14	000	1718	02	Gratificaciones	4,764,294
<b>Total Servicio Personales</b>					<b>218,922,109</b>
14	000	2111	00	Materiales, útiles y equipos menores de oficina	698,124
14	000	2121	00	Materiales y útiles de impresión y reproducción	18,000
14	000	2131	00	Material estadístico y geográfico	310
14	000	2141	00	Materiales, útiles y equipos menores de tecnologías de la información y comunicaciones	358,284
14	000	2151	00	Material impreso e información digital	12,590
14	000	2161	00	Material de limpieza	383,705
14	000	2171	00	Materiales y útiles de enseñanza	4,962
14	000	2214	00	Productos alimenticios para el personal en las instalaciones de las dependencias y entidades	331,947
14	000	2231	00	Utensilios para el servicio de alimentación	7,787
14	000	2411	00	Productos minerales no metálicos	92
14	000	2461	00	Material eléctrico y electrónico	49,981
14	000	2471	00	Artículos metálicos para la construcción	4,877
14	000	2481	00	Materiales complementarios	35,523
14	000	2491	00	Otros materiales y artículos de construcción y reparación	81,640
14	000	2531	00	Medicinas y productos farmacéuticos	11,366
14	000	2541	00	Materiales, accesorios y suministros médicos	1,297
14	000	2611	00	Combustibles, lubricantes y aditivos para vehículos destinados a servicios públicos y la operación de programas públicos	730,920
14	000	2711	00	Vestuario y uniformes	22,330
14	000	2721	00	Prendas de seguridad y protección personal	6,924

Unidad Presupuestal	Unidad Responsable	Partida	Destino	Concepto Partida	Ejercido
14	000	2751	00	Blancos y otros productos textiles, excepto prendas de vestir	5,752
14	000	2911	00	Herramientas menores	14,986
14	000	2921	00	Refacciones y accesorios menores de edificios	7,538
14	000	2931	00	Refacciones y accesorios menores de mobiliario y equipo de administración, educacional y recreativo	4,401
14	000	2941	00	Refacciones y accesorios menores para equipo de cómputo y telecomunicaciones	44,839
14	000	2961	00	Refacciones y accesorios menores de equipo de transporte	21,338
<b>Total Materiales Y Suministros</b>					<b>2,859,515</b>
14	000	3111	00	Servicio de energía eléctrica	1,440,382
14	000	3141	00	Servicio telefónico tradicional	488,227
14	000	3151	00	Servicio de telefonía celular	22,712
14	000	3161	00	Servicios de telecomunicaciones y satelitales	346,117
14	000	3171	00	Servicios de acceso de internet, redes y procesamiento de información	1,142,829
14	000	3181	00	Servicio postal	303,957
14	000	3182	00	Servicio telegráfico	3,583
14	000	3221	00	Arrendamiento de edificios	3,670,218
14	000	3231	00	Arrendamiento de mobiliario y equipo de administración, educacional y recreativo	24,296
14	000	3232	00	Arrendamiento de equipo y bienes informáticos	985,179
14	000	3331	00	Servicios de consultoría administrativa e informática	272,504
14	000	3342	00	Capacitación especializada	219,930
14	000	3361	00	Servicios de apoyo administrativo	12,083
14	000	3362	00	Servicio de Impresión de documentos y papelería oficial	384,425
14	000	3381	00	Servicios de vigilancia	84,912
14	000	3451	00	Seguros de bienes patrimoniales	309,368
14	000	3471	00	Fletes y maniobras	20,320
14	000	3511	00	Mantenimiento y conservación menor de inmuebles para la prestación de servicios administrativos	1,001,597
14	000	3521	00	Mantenimiento y conservación de mobiliario y equipo de administración, educacional y recreativo	57,939
14	000	3531	00	Instalación, reparación y mantenimiento de equipo de cómputo y tecnologías de la información	132,479
14	000	3551	00	Mantenimiento y conservación de vehículos terrestres, aéreos, marítimos, lacustres y fluviales	448,390
14	000	3571	00	Instalación, reparación y mantenimiento de maquinaria y otros equipos	129,810
14	000	3581	00	Servicios de limpieza y manejo de desechos	133,073
14	000	3591	00	Servicios de jardinería y fumigación	36,914
14	000	3711	00	Pasajes aéreos nacionales	64,456
14	000	3721	00	Pasajes terrestres nacionales	449,306
14	000	3751	00	Viáticos en el país	484,900
14	000	3791	00	Otros servicios de traslado y hospedaje	9,782
14	000	3831	00	Congresos y convenciones (Sólo cuando se contrate un servicio integral)	1,425,333
14	000	3941	00	Laudos laborales	64,022
<b>Total Servicios Generales</b>					<b>14,169,044</b>

Unidad Presupuestal	Unidad Responsable	Partida	Destino	Concepto Partida	Ejercido
14	000	4246	01	Programas y conceptos complementarios (Fortalecimiento en el Tribunal Laboral del Estado de Jalisco, Junta Local de Conciliación y Arbitraje)	3,708,381
14	000	4246	12	Programas y conceptos complementarios (Proyectos de autoempleo)	18,404,221
14	000	4246	13	Programas y conceptos complementarios (Fortalecimiento de la Competitividad y el Empleo)	78,964,978
14	000	4246	21	Programas y conceptos complementarios (Becas de capacitación, estímulos y apoyo a la competitividad)	11,000,000
<b>Total Transferencias, Asignaciones, Subsidios Y Otras Ayudas</b>					<b>112,077,580</b>
14	000	5111	00	Muebles de oficina y estantería	168,964
14	000	5151	00	Equipo de cómputo y de tecnología de la información	129,443
14	000	5191	00	Otros mobiliarios y equipos de administración	33,162
<b>Total Bienes Muebles, Inmuebles E Intangibles</b>					<b>331,568</b>
<b>Total Dependencia</b>					<b>348,359,817</b>
<b>SECRETARÍA DE MOVILIDAD</b>					
15	000	1131	00	Sueldo base	158,655,217
15	000	1131	01	Sueldo base (Sueldo Excedente)	808,694
15	000	1311	00	Prima quinquenal por años de servicios efectivos prestados	2,354,642
15	000	1321	00	Prima vacacional y dominical	2,150,727
15	000	1322	00	Aguinaldo	21,482,678
15	000	1348	00	Sobresueldos	113,313
15	000	1411	00	Cuotas al IMSS por enfermedades y maternidad	9,327,945
15	000	1421	00	Cuotas para la vivienda	4,873,233
15	000	1431	00	Cuotas a pensiones	21,012,318
15	000	1432	00	Cuotas para el sistema de ahorro para el retiro (SAR)	3,222,106
15	000	1712	00	Ayuda para despensa	12,734,667
15	000	1713	00	Ayuda para pasajes	8,152,801
15	000	1715	00	Estímulo por el día del servidor público	7,002,758
<b>Total Servicio Personales</b>					<b>251,891,099</b>
15	000	2111	00	Materiales, útiles y equipos menores de oficina	772,493
15	000	2121	00	Materiales y útiles de impresión y reproducción	12,338
15	000	2141	00	Materiales, útiles y equipos menores de tecnologías de la información y comunicaciones	984,713
15	000	2151	00	Material impreso e información digital	126,788
15	000	2161	00	Material de limpieza	358,116
15	000	2171	00	Materiales y útiles de enseñanza	5,732
15	000	2211	00	Productos alimenticios para los efectivos que participan en programas de seguridad pública	57,922
15	000	2214	00	Productos alimenticios para el personal en las instalaciones de las dependencias y entidades	139,205
15	000	2216	00	Productos alimenticios para el personal derivado de actividades extraordinarias	54,748
15	000	2231	00	Utensilios para el servicio de alimentación	5,653
15	000	2341	00	Combustibles, lubricantes, aditivos, carbón y sus derivados adquiridos como materia prima	377
15	000	2411	00	Productos minerales no metálicos	16,418
15	000	2421	00	Cemento y productos de concreto	42,922

Unidad Presupuestal	Unidad Responsable	Partida	Destino	Concepto Partida	Ejercido
15	000	2431	00	Cal, yeso y productos de yeso	9,812
15	000	2441	00	Madera y productos de madera	25,991
15	000	2461	00	Material eléctrico y electrónico	605,536
15	000	2471	00	Artículos metálicos para la construcción	627,539
15	000	2481	00	Materiales complementarios	53,122
15	000	2491	00	Otros materiales y artículos de construcción y reparación	10,227,155
15	000	2511	00	Productos químicos básicos	56,828
15	000	2531	00	Medicinas y productos farmacéuticos	14,843
15	000	2541	00	Materiales, accesorios y suministros médicos	5,546
15	000	2551	00	Materiales, accesorios y suministros de laboratorio	2,627
15	000	2611	00	Combustibles, lubricantes y aditivos para vehículos destinados a servicios públicos y la operación de programas públicos	11,857,972
15	000	2612	00	Combustibles, lubricantes y aditivos para vehículos destinados a servicios administrativos	102,827
15	000	2711	00	Vestuario y uniformes	14,039
15	000	2721	00	Prendas de seguridad y protección personal	85,572
15	000	2731	00	Artículos deportivos	1,114
15	000	2741	00	Productos textiles	3,647
15	000	2911	00	Herramientas menores	189,483
15	000	2921	00	Refacciones y accesorios menores de edificios	10,070
15	000	2931	00	Refacciones y accesorios menores de mobiliario y equipo de administración, educacional y recreativo	1,282
15	000	2941	00	Refacciones y accesorios menores para equipo de cómputo y telecomunicaciones	56,202
15	000	2961	00	Refacciones y accesorios menores de equipo de transporte	789,720
15	000	2991	00	Refacciones y accesorios menores otros bienes muebles	260,606
<b>Total Materiales Y Suministros</b>					<b>27,578,959</b>
15	000	3111	00	Servicio de energía eléctrica	15,434,014
15	000	3141	00	Servicio telefónico tradicional	558,557
15	000	3151	00	Servicio de telefonía celular	67,500
15	000	3161	00	Servicios de telecomunicaciones y satelitales	4,747,832
15	000	3171	00	Servicios de acceso de internet, redes y procesamiento de información	747,590
15	000	3181	00	Servicio postal	927
15	000	3221	00	Arrendamiento de edificios	909,739
15	000	3232	00	Arrendamiento de equipo y bienes informáticos	1,656,943
15	000	3291	00	Arrendamientos especiales	17,768
15	000	3331	00	Servicios de consultoría administrativa e informática	1,132,200
15	000	3362	00	Servicio de Impresión de documentos y papelería oficial	22,243,818
15	000	3451	00	Seguros de bienes patrimoniales	8,401,399
15	000	3511	00	Mantenimiento y conservación menor de inmuebles para la prestación de servicios administrativos	172,547
15	000	3512	00	Mantenimiento y conservación menor de inmuebles para la prestación de servicios públicos	491,237
15	000	3521	00	Mantenimiento y conservación de mobiliario y equipo de administración, educacional y recreativo	11,476
15	000	3531	00	Instalación, reparación y mantenimiento de equipo de cómputo y tecnologías de la información	90,900

Unidad Presupuestal	Unidad Responsable	Partida	Destino	Concepto Partida	Ejercido
15	000	3551	00	Mantenimiento y conservación de vehículos terrestres, aéreos, marítimos, lacustres y fluviales	7,004,749
15	000	3571	00	Instalación, reparación y mantenimiento de maquinaria y otros equipos	100,653
15	000	3572	00	Mantenimiento y conservación de maquinaria y equipo de trabajo específico	26,585
15	000	3581	00	Servicios de limpieza y manejo de desechos	205,481
15	000	3591	00	Servicios de jardinería y fumigación	1,338
15	000	3611	00	Difusión por radio, televisión y otros medios de mensajes sobre programas y actividades gubernamentales	1,008,279
15	000	3711	00	Pasajes aéreos nacionales	38,098
15	000	3712	00	Pasajes aéreos internacionales	11,359
15	000	3721	00	Pasajes terrestres nacionales	12,070
15	000	3751	00	Viáticos en el país	346,609
15	000	3761	00	Viáticos en el extranjero	6,377
15	000	3821	00	Gastos de orden social (Sólo cuando se contrate un servicio integral)	87,502
15	000	3831	00	Congresos y convenciones (Sólo cuando se contrate un servicio integral)	102,864
15	000	3911	00	Servicios funerarios y de cementerios	313,280
15	000	3921	00	Otros impuestos y derechos	5,220
15	000	3941	00	Laudos laborales	467,357
15	000	3992	00	Subcontratación de servicios con terceros	71,025,000
15	000	3994	00	Programa de Tarifa Especial	18,501,667
<b>Total Servicios Generales</b>					<b>155,948,934</b>
15	000	4246	01	Programas y conceptos complementarios	2,011,062
<b>Total Transferencias, Asignaciones, Subsidios Y Otras Ayudas</b>					<b>2,011,062</b>
15	000	5111	00	Muebles de oficina y estantería	367,019
15	000	5121	00	Muebles, excepto de oficina y estantería	2,770
15	000	5151	00	Equipo de cómputo y de tecnología de la información	1,591,432
15	000	5191	00	Otros mobiliarios y equipos de administración	134,299
15	000	5231	00	Cámaras fotográficas y de video	9,599
15	000	5411	00	Vehículos y equipo terrestres, destinados a servicios públicos y la operación de programas públicos	1,030,500
15	000	5661	00	Equipo de generación eléctrica, aparatos y accesorios eléctricos	1,387
15	000	5671	00	Herramientas y máquinas herramienta	53,773
15	000	5691	00	Equipo para semaforización	10,951,680
15	000	5692	00	Equipo de ingeniería y diseño	3,429
<b>Total Bienes Muebles, Inmuebles E Intangibles</b>					<b>14,145,888</b>
<b>Total Unidad Responsable 000</b>					<b>451,575,942</b>
<b>Servicios y Transportes (SyT)</b>					
15	074	4155	00	Transferencias internas otorgadas a entidades paraestatales no empresariales y no financieras para Bienes Muebles, Inmuebles e Intangibles	18,981,000
<b>Total Unidad Responsable 074</b>					<b>18,981,000</b>
<b>Sistema de Tren Eléctrico Urbano (SITEUR)</b>					

Unidad Presupuestal	Unidad Responsable	Partida	Destino	Concepto Partida	Ejercido
15	075	4156	01	Transferencias internas otorgadas a entidades paraestatales no empresariales y no financieras para Inversión Pública (Construcción de la Línea 3 del Tren Ligero de Zapopan, Guadalajara y Tlaquepaque)	172,207,105
15	075	4156	02	Transferencias internas otorgadas a entidades paraestatales no empresariales y no financieras para Inversión Pública (Ampliación y Modernización de la Línea 1 del Tren Ligero de Guadalajara)	61,369,500
15	075	4246	01	Programas y conceptos complementarios	7,573,567
<b>Total Unidad Responsable 075</b>					<b>241,150,172</b>
<b>Instituto de Movilidad</b>					
15	076	4151	00	Transferencias internas otorgadas a entidades paraestatales no empresariales y no financieras para Servicios Personales	16,000,000
15	076	4152	00	Transferencias internas otorgadas a entidades paraestatales no empresariales y no financieras para Materiales y Suministros	272,245
15	076	4153	00	Transferencias internas otorgadas a entidades paraestatales no empresariales y no financieras para Servicios Generales	20,635,255
15	076	4154	04	Transferencias internas otorgadas a entidades paraestatales no empresariales y no financieras para Asignaciones, Subsidios y Otras Ayudas	885,709
15	076	4246	01	Programas y conceptos complementarios	1,814,050
<b>Total Unidad Responsable 076</b>					<b>39,607,259</b>
<b>Total Dependencia</b>					<b>751,314,373</b>
<b>FISCALÍA GENERAL DEL ESTADO</b>					
16	000	1131	00	Sueldo base	2,050,598,709
16	000	1131	01	Sueldo base (Sueldo Excedente)	1,737,470
16	000	1211	00	Honorarios asimilables a salarios	2,596,039
16	000	1221	00	Salarios al personal eventual	31,160,838
16	000	1311	00	Prima quinquenal por años de servicios efectivos prestados	21,358,229
16	000	1321	00	Prima vacacional y dominical	27,263,676
16	000	1322	00	Aguinaldo	278,071,201
16	000	1348	00	Sobresueldos	39,240,440
16	000	1411	00	Cuotas al IMSS por enfermedades y maternidad	120,307,906
16	000	1421	00	Cuotas para la vivienda	61,298,039
16	000	1431	00	Cuotas a pensiones	264,311,188
16	000	1432	00	Cuotas para el sistema de ahorro para el retiro (SAR)	40,365,024
16	000	1441	00	Cuotas para el seguro de vida del personal	17,000,000
16	000	1712	00	Ayuda para despensa	139,054,775
16	000	1713	00	Ayuda para pasajes	92,867,615
16	000	1715	00	Estímulo por el día del servidor público	17,240,586
16	000	1718	00	Gratificaciones	113,485,520
16	000	1718	01	Gratificaciones (Control y confianza)	389,160,000
<b>Total Servicio Personales</b>					<b>3,707,117,257</b>
16	000	2111	00	Materiales, útiles y equipos menores de oficina	2,635,076
16	000	2121	00	Materiales y útiles de impresión y reproducción	106,446
16	000	2131	00	Material estadístico y geográfico	9,517
16	000	2141	00	Materiales, útiles y equipos menores de tecnologías de la información y comunicaciones	10,969,521
16	000	2151	00	Material impreso e información digital	292,890

Unidad Presupuestal	Unidad Responsable	Partida	Destino	Concepto Partida	Ejercido
16	000	2161	00	Material de limpieza	1,997,128
16	000	2171	00	Materiales y útiles de enseñanza	90,825
16	000	2211	00	Productos alimenticios para los efectivos que participen en programas de seguridad pública	12,016,584
16	000	2212	00	Productos alimenticios para personas derivado de la prestación de servicios públicos en unidades de salud, educativas, de readaptación social y otras	232,347,284
16	000	2214	00	Productos alimenticios para el personal en las instalaciones de las dependencias y entidades	1,164,121
16	000	2216	00	Productos alimenticios para el personal derivado de actividades extraordinarias	33,537
16	000	2221	00	Productos alimenticios para animales	775,350
16	000	2231	00	Utensilios para el servicio de alimentación	162,534
16	000	2341	00	Combustibles, lubricantes, aditivos, carbón y sus derivados adquiridos como materia prima	3,416
16	000	2391	00	Otros productos adquiridos como materia prima	464
16	000	2411	00	Productos minerales no metálicos	500,600
16	000	2421	00	Cemento y productos de concreto	432,301
16	000	2431	00	Cal, yeso y productos de yeso	232,544
16	000	2441	00	Madera y productos de madera	121,759
16	000	2451	00	Vidrio y productos de vidrio	22,862
16	000	2461	00	Material eléctrico y electrónico	2,398,061
16	000	2471	00	Artículos metálicos para la construcción	606,510
16	000	2481	00	Materiales complementarios	610,180
16	000	2491	00	Otros materiales y artículos de construcción y reparación	1,461,498
16	000	2511	00	Productos químicos básicos	439,767
16	000	2521	00	Fertilizantes, pesticidas y otros agroquímicos	97,523
16	000	2531	00	Medicinas y productos farmacéuticos	4,846,690
16	000	2541	00	Materiales, accesorios y suministros médicos	568,407
16	000	2551	00	Materiales, accesorios y suministros de laboratorio	3,689,966
16	000	2591	00	Otros productos químicos	22,355,109
16	000	2611	00	Combustibles, lubricantes y aditivos para vehículos destinados a servicios públicos y la operación de programas públicos	194,145,964
16	000	2612	00	Combustibles, lubricantes y aditivos para vehículos destinados a servicios administrativos	167,793
16	000	2711	00	Vestuario y uniformes	20,496,401
16	000	2721	00	Prendas de seguridad y protección personal	2,323,024
16	000	2731	00	Artículos deportivos	36,565
16	000	2741	00	Productos textiles	2,083,663
16	000	2751	00	Blancos y otros productos textiles, excepto prendas de vestir	414,370
16	000	2821	00	Materiales de seguridad pública	19,597,414
16	000	2831	00	Prendas de protección para seguridad pública	1,562,245
16	000	2911	00	Herramientas menores	366,015
16	000	2921	00	Refacciones y accesorios menores de edificios	129,385
16	000	2931	00	Refacciones y accesorios menores de mobiliario y equipo de administración, educacional y recreativo	118,244
16	000	2941	00	Refacciones y accesorios menores para equipo de cómputo y telecomunicaciones	307,581

Unidad Presupuestal	Unidad Responsable	Partida	Destino	Concepto Partida	Ejercido
16	000	2961	00	Refacciones y accesorios menores de equipo de transporte	6,862,907
16	000	2971	00	Refacciones y accesorios menores de equipo de defensa y seguridad	56,292
16	000	2981	00	Refacciones y accesorios menores de maquinaria y otros equipos	26,602
16	000	2991	00	Refacciones y accesorios menores otros bienes muebles	117,122
<b>Total Materiales Y Suministros</b>					<b>549,800,055</b>
16	000	3111	00	Servicio de energía eléctrica	44,396,134
16	000	3121	00	Servicio de gas	6,290,778
16	000	3131	00	Servicio de agua	42,349
16	000	3141	00	Servicio telefónico tradicional	6,384,466
16	000	3151	00	Servicio de telefonía celular	1,264,519
16	000	3161	00	Servicios de telecomunicaciones y satelitales	11,372,987
16	000	3171	00	Servicios de acceso de internet, redes y procesamiento de información	11,520,583
16	000	3181	00	Servicio postal	967,272
16	000	3211	00	Arrendamiento de terrenos	887,188
16	000	3221	00	Arrendamiento de edificios	19,340,330
16	000	3231	00	Arrendamiento de mobiliario y equipo de administración, educacional y recreativo	850,781
16	000	3232	00	Arrendamiento de equipo y bienes informáticos	5,774,470
16	000	3261	00	Arrendamiento de maquinaria, otros equipos y herramientas	61,499
16	000	3271	00	Patentes, regalías y otros	4,990,000
16	000	3281	00	Arrendamiento financiero	52,604,913
16	000	3291	00	Arrendamientos especiales	1,713,624
16	000	3311	00	Servicios legales, de contabilidad, auditoría y relacionados	290,140
16	000	3342	00	Capacitación especializada	19,757,533
16	000	3361	00	Servicios de apoyo administrativo	9,756
16	000	3362	00	Servicio de Impresión de documentos y papelería oficial	951,447
16	000	3363	00	Servicios de impresión de material informativo derivado de la operación y administración	98,513
16	000	3371	00	Servicios de protección y seguridad	474,000
16	000	3391	00	Servicios profesionales, científicos y técnicos integrales	6,235,994
16	000	3411	00	Servicios financieros y bancarios	566
16	000	3451	00	Seguros de bienes patrimoniales	12,096,409
16	000	3471	00	Fletes y maniobras	59,529
16	000	3511	00	Mantenimiento y conservación menor de inmuebles para la prestación de servicios administrativos	8,541,447
16	000	3512	00	Mantenimiento y conservación menor de inmuebles para la prestación de servicios públicos	1,772,167
16	000	3521	00	Mantenimiento y conservación de mobiliario y equipo de administración, educacional y recreativo	560,316
16	000	3531	00	Instalación, reparación y mantenimiento de equipo de cómputo y tecnologías de la información	1,450,418
16	000	3551	00	Mantenimiento y conservación de vehículos terrestres, aéreos, marítimos, lacustres y fluviales	109,013,586
16	000	3571	00	Instalación, reparación y mantenimiento de maquinaria y otros equipos	17,076,319



Unidad Presupuestal	Unidad Responsable	Partida	Destino	Concepto Partida	Ejercido
16	000	3572	00	Mantenimiento y conservación de maquinaria y equipo de trabajo específico	754,031
16	000	3581	00	Servicios de limpieza y manejo de desechos	1,532,847
16	000	3591	00	Servicios de jardinería y fumigación	382,313
16	000	3611	00	Difusión por radio, televisión y otros medios de mensajes sobre programas y actividades gubernamentales	50,630,425
16	000	3711	00	Pasajes aéreos nacionales	891,364
16	000	3712	00	Pasajes aéreos internacionales	229,345
16	000	3721	00	Pasajes terrestres nacionales	549,944
16	000	3722	00	Pasajes terrestres internacionales	121,835
16	000	3751	00	Viáticos en el país	19,567,004
16	000	3761	00	Viáticos en el extranjero	1,032,108
16	000	3791	00	Otros servicios de traslado y hospedaje	128,172
16	000	3811	00	Gastos de ceremonial (Sólo cuando se contrate un servicio integral)	15,983
16	000	3821	00	Gastos de orden social (Sólo cuando se contrate un servicio integral)	31,731
16	000	3831	00	Congresos y convenciones (Sólo cuando se contrate un servicio integral)	1,619,058
16	000	3911	00	Servicios funerarios y de cementerios	1,696,575
16	000	3921	00	Otros impuestos y derechos	761,166
16	000	3941	00	Laudos laborales	53,970,013
16	000	3943	00	Responsabilidad Patrimonial	1,079,313
16	000	3944	00	Otras erogaciones por resoluciones por autoridad competente	255,865
16	000	3992	00	Subcontratación de servicios con terceros	2,307,883
16	000	3996	00	Otros servicios integrales	4,176
<b>Total Servicios Generales</b>					<b>484,411,184</b>
16	000	4246	01	Programas y conceptos complementarios (Programa de Telefonía Rural)	469,329
16	000	4419	00	Ayudas para Erogaciones Contingentes	192,902
<b>Total Transferencias, Asignaciones, Subsidios Y Otras Ayudas</b>					<b>662,231</b>
16	000	5111	00	Muebles de oficina y estantería	962,293
16	000	5121	00	Muebles, excepto de oficina y estantería	70,620
16	000	5151	00	Equipo de cómputo y de tecnología de la información	18,113,305
16	000	5191	00	Otros mobiliarios y equipos de administración	7,290,408
16	000	5211	00	Equipos y aparatos audiovisuales	303,064
16	000	5231	00	Cámaras fotográficas y de video	22,085
16	000	5291	00	Otro mobiliario y equipo educacional y recreativo	17,671
16	000	5311	00	Equipo médico y de laboratorio	8,702,225
16	000	5321	00	Instrumental médico y de laboratorio	37,544
16	000	5411	00	Vehículos y equipo terrestres, destinados a servicios públicos y la operación de programas públicos	38,683,161
16	000	5414	00	Vehículos y equipo terrestres, destinados a servidores públicos	55,820,220
16	000	5511	00	Equipo de defensa y seguridad	17,796,670
16	000	5621	00	Maquinaria y equipo industrial	27,261
16	000	5641	00	Sistemas de aire acondicionado, calefacción y de refrigeración	9,891
16	000	5651	00	Equipos de comunicación y telecomunicación	8,058,363
16	000	5661	00	Equipo de generación eléctrica, aparatos y accesorios eléctricos	54,490

Unidad Presupuestal	Unidad Responsable	Partida	Destino	Concepto Partida	Ejercido
16	000	5671	00	Herramientas y máquinas herramienta	142,124
16	000	5672	00	Refacciones y accesorios mayores	13,830
16	000	5694	00	Maquinaria y equipo diverso	30,441
16	000	5911	00	Software	1,712,160
16	000	5971	00	Licencias informáticas e intelectuales	11,992,425
<b>Total Bienes Muebles, Inmuebles E Intangibles</b>					<b>169,860,251</b>
16	000	6225	00	Edificaciones de seguridad pública	84,425,322
16	000	6229	00	Otras obras de construcción para edificios no habitacionales	357,818
<b>Total Inversión Pública Del Estado</b>					<b>84,783,140</b>
<b>Total Unidad Responsable 000</b>					<b>4,996,634,117</b>
<b>Unidad Estatal de Protección Civil y Bomberos</b>					
16	077	4151	00	Transferencias internas otorgadas a entidades paraestatales no empresariales y no financieras para Servicios Personales	97,710,998
16	077	4152	00	Transferencias internas otorgadas a entidades paraestatales no empresariales y no financieras para Materiales y Suministros	8,382,267
16	077	4153	00	Transferencias internas otorgadas a entidades paraestatales no empresariales y no financieras para Servicios Generales	7,287,815
16	077	4155	00	Transferencias internas otorgadas a entidades paraestatales no empresariales y no financieras para Bienes Muebles, Inmuebles e Intangibles	624,081
16	077	4246	01	Programas y conceptos complementarios (Aportación Extraordinaria no regularizable)	35,000,000
<b>Total Unidad Responsable 077</b>					<b>149,005,162</b>
<b>Industria Jalisciense de Rehabilitación Social</b>					
16	078	4151	00	Transferencias internas otorgadas a entidades paraestatales no empresariales y no financieras para Servicios Personales	6,126,000
16	078	4152	00	Transferencias internas otorgadas a entidades paraestatales no empresariales y no financieras para Materiales y Suministros	1,190,640
16	078	4153	00	Transferencias internas otorgadas a entidades paraestatales no empresariales y no financieras para Servicios Generales	292,215
<b>Total Unidad Responsable 078</b>					<b>7,608,855</b>
<b>Instituto Jalisciense de Ciencias Forenses</b>					
16	079	4151	00	Transferencias internas otorgadas a entidades paraestatales no empresariales y no financieras para Servicios Personales	148,899,000
16	079	4152	00	Transferencias internas otorgadas a entidades paraestatales no empresariales y no financieras para Materiales y Suministros	188,759
16	079	4153	00	Transferencias internas otorgadas a entidades paraestatales no empresariales y no financieras para Servicios Generales	1,909,380
16	079	4155	00	Transferencias internas otorgadas a entidades paraestatales no empresariales y no financieras para Bienes Muebles, Inmuebles e Intangibles	269,528
16	079	4246	01	Programas y conceptos complementarios	2,207,662
<b>Total Unidad Responsable 079</b>					<b>153,474,328</b>
<b>Fideicomiso Fuerza Única y Seguridad Pública</b>					
16	086	4154	00	Transferencias internas otorgadas a entidades paraestatales no empresariales y no financieras para Asignaciones, Subsidios y Otras Ayudas	261,775,000
<b>Total Unidad Responsable 086</b>					<b>261,775,000</b>
<b>Total Dependencia</b>					<b>5,568,497,462</b>

Unidad Presupuestal	Unidad Responsable	Partida	Destino	Concepto Partida	Ejercido
<b>PROCURADURÍA SOCIAL</b>					
17	000	1131	00	Sueldo base	57,896,054
17	000	1131	01	Sueldo base (Sueldo Excedente)	3,877,240
17	000	1221	00	Salarios al personal eventual	1,000,372
17	000	1311	00	Prima quinquenal por años de servicios efectivos prestados	354,715
17	000	1321	00	Prima vacacional y dominical	833,001
17	000	1322	00	Aguinaldo	8,716,685
17	000	1348	00	Sobresueldos	1,109,988
17	000	1411	00	Cuotas al IMSS por enfermedades y maternidad	2,940,975
17	000	1421	00	Cuotas para la vivienda	1,894,294
17	000	1431	00	Cuotas a pensiones	8,172,399
17	000	1432	00	Cuotas para el sistema de ahorro para el retiro (SAR)	1,232,728
17	000	1712	00	Ayuda para despensa	4,203,889
17	000	1713	00	Ayuda para pasajes	2,734,733
17	000	1715	00	Estímulo por el día del servidor público	2,576,512
<b>Total Servicio Personales</b>					<b>97,543,587</b>
17	000	2111	00	Materiales, útiles y equipos menores de oficina	202,241
17	000	2141	00	Materiales, útiles y equipos menores de tecnologías de la información y comunicaciones	338,753
17	000	2151	00	Material impreso e información digital	7,200
17	000	2161	00	Material de limpieza	17,306
17	000	2171	00	Materiales y útiles de enseñanza	1,384
17	000	2214	00	Productos alimenticios para el personal en las instalaciones de las dependencias y entidades	59,516
17	000	2216	00	Productos alimenticios para el personal derivado de actividades extraordinarias	5,975
17	000	2231	00	Utensilios para el servicio de alimentación	291
17	000	2461	00	Material eléctrico y electrónico	19,219
17	000	2481	00	Materiales complementarios	6,469
17	000	2491	00	Otros materiales y artículos de construcción y reparación	767
17	000	2531	00	Medicinas y productos farmacéuticos	1,682
17	000	2612	00	Combustibles, lubricantes y aditivos para vehículos destinados a servicios administrativos	348,644
17	000	2721	00	Prendas de seguridad y protección personal	1,050
17	000	2921	00	Refacciones y accesorios menores de edificios	797
17	000	2961	00	Refacciones y accesorios menores de equipo de transporte	25,021
<b>Total Materiales Y Suministros</b>					<b>1,036,314</b>
17	000	3111	00	Servicio de energía eléctrica	197,968
17	000	3141	00	Servicio telefónico tradicional	394,504
17	000	3161	00	Servicios de telecomunicaciones y satelitales	757,621
17	000	3171	00	Servicios de acceso de internet, redes y procesamiento de información	436,712
17	000	3181	00	Servicio postal	6,641
17	000	3221	00	Arrendamiento de edificios	497,577
17	000	3232	00	Arrendamiento de equipo y bienes informáticos	73,672
17	000	3362	00	Servicio de Impresión de documentos y papelería oficial	48,810

Unidad Presupuestal	Unidad Responsable	Partida	Destino	Concepto Partida	Ejercido
17	000	3363	00	Servicios de impresión de material informativo derivado de la operación y administración	9,744
17	000	3451	00	Seguros de bienes patrimoniales	143,589
17	000	3511	00	Mantenimiento y conservación menor de inmuebles para la prestación de servicios administrativos	12,548
17	000	3521	00	Mantenimiento y conservación de mobiliario y equipo de administración, educacional y recreativo	1,087
17	000	3531	00	Instalación, reparación y mantenimiento de equipo de cómputo y tecnologías de la información	58,799
17	000	3551	00	Mantenimiento y conservación de vehículos terrestres, aéreos, marítimos, lacustres y fluviales	177,937
17	000	3571	00	Instalación, reparación y mantenimiento de maquinaria y otros equipos	91,258
17	000	3581	00	Servicios de limpieza y manejo de desechos	280,262
17	000	3591	00	Servicios de jardinería y fumigación	14,036
17	000	3711	00	Pasajes aéreos nacionales	22,737
17	000	3721	00	Pasajes terrestres nacionales	3,965
17	000	3751	00	Viáticos en el país	366,526
17	000	3791	00	Otros servicios de traslado y hospedaje	1,875
17	000	3911	00	Servicios funerarios y de cementerios	63,676
17	000	3941	00	Laudos laborales	1,261,062
<b>Total Servicios Generales</b>					<b>4,922,606</b>
17	000	4246	01	Programas y conceptos complementarios	263,337
<b>Total Transferencias, Asignaciones, Subsidios Y Otras Ayudas</b>					<b>263,337</b>
17	000	5111	00	Muebles de oficina y estantería	12,458
17	000	5191	00	Otros mobiliarios y equipos de administración	21,989
17	000	5412	00	Vehículos y equipo terrestres, destinados a servicios administrativos	191,602
17	000	5671	00	Herramientas y máquinas herramienta	283
<b>Total Bienes Muebles, Inmuebles E Intangibles</b>					<b>226,332</b>
<b>Total Dependencia</b>					<b>103,992,176</b>
<b>CONTRALORÍA DEL ESTADO</b>					
18	000	1131	00	Sueldo base	50,885,422
18	000	1131	01	Sueldo base (Sueldo Excedente)	7,377
18	000	1311	00	Prima quinquenal por años de servicios efectivos prestados	666,464
18	000	1321	00	Prima vacacional y dominical	701,635
18	000	1322	00	Aguinaldo	7,056,064
18	000	1411	00	Cuotas al IMSS por enfermedades y maternidad	2,531,575
18	000	1421	00	Cuotas para la vivienda	1,548,050
18	000	1431	00	Cuotas a pensiones	6,672,696
18	000	1432	00	Cuotas para el sistema de ahorro para el retiro (SAR)	1,007,622
18	000	1712	00	Ayuda para despensa	3,727,853
18	000	1713	00	Ayuda para pasajes	2,395,567
18	000	1715	00	Estímulo por el día del servidor público	2,114,232
<b>Total Servicio Personales</b>					<b>79,314,558</b>
18	000	2111	00	Materiales, útiles y equipos menores de oficina	118,150
18	000	2121	00	Materiales y útiles de impresión y reproducción	4,130

Unidad Presupuestal	Unidad Responsable	Partida	Destino	Concepto Partida	Ejercido
18	000	2131	00	Material estadístico y geográfico	2,923
18	000	2141	00	Materiales, útiles y equipos menores de tecnologías de la información y comunicaciones	107,822
18	000	2151	00	Material impreso e información digital	24,062
18	000	2161	00	Material de limpieza	118,670
18	000	2171	00	Materiales y útiles de enseñanza	38,930
18	000	2214	00	Productos alimenticios para el personal en las instalaciones de las dependencias y entidades	224,399
18	000	2216	00	Productos alimenticios para el personal derivado de actividades extraordinarias	258
18	000	2231	00	Utensilios para el servicio de alimentación	19,235
18	000	2411	00	Productos minerales no metálicos	4,763
18	000	2421	00	Cemento y productos de concreto	3,937
18	000	2461	00	Material eléctrico y electrónico	44,348
18	000	2471	00	Artículos metálicos para la construcción	481
18	000	2481	00	Materiales complementarios	29,420
18	000	2491	00	Otros materiales y artículos de construcción y reparación	1,603
18	000	2521	00	Fertilizantes, pesticidas y otros agroquímicos	163
18	000	2531	00	Medicinas y productos farmacéuticos	7,367
18	000	2541	00	Materiales, accesorios y suministros médicos	9,788
18	000	2611	00	Combustibles, lubricantes y aditivos para vehículos destinados a servicios públicos y la operación de programas públicos	404,782
18	000	2614	00	Combustibles, lubricantes y aditivos para maquinaria y equipo de producción	71
18	000	2711	00	Vestuario y uniformes	59,999
18	000	2721	00	Prendas de seguridad y protección personal	14,876
18	000	2911	00	Herramientas menores	20,000
18	000	2921	00	Refacciones y accesorios menores de edificios	13,648
18	000	2931	00	Refacciones y accesorios menores de mobiliario y equipo de administración, educacional y recreativo	23,156
18	000	2941	00	Refacciones y accesorios menores para equipo de cómputo y telecomunicaciones	196,367
18	000	2991	00	Refacciones y accesorios menores otros bienes muebles	5,269
<b>Total Materiales Y Suministros</b>					<b>1,498,617</b>
18	000	3111	00	Servicio de energía eléctrica	411,005
18	000	3141	00	Servicio telefónico tradicional	179,740
18	000	3161	00	Servicios de telecomunicaciones y satelitales	410,880
18	000	3171	00	Servicios de acceso de internet, redes y procesamiento de información	150,103
18	000	3181	00	Servicio postal	19,215
18	000	3221	00	Arrendamiento de edificios	84,679
18	000	3232	00	Arrendamiento de equipo y bienes informáticos	90,616
18	000	3342	00	Capacitación especializada	7,600
18	000	3362	00	Servicio de Impresión de documentos y papelería oficial	32,587
18	000	3411	00	Servicios financieros y bancarios	2,390
18	000	3451	00	Seguros de bienes patrimoniales	445,732
18	000	3511	00	Mantenimiento y conservación menor de inmuebles para la prestación de servicios administrativos	347,076

Unidad Presupuestal	Unidad Responsable	Partida	Destino	Concepto Partida	Ejercido
18	000	3521	00	Mantenimiento y conservación de mobiliario y equipo de administración, educacional y recreativo	26,538
18	000	3531	00	Instalación, reparación y mantenimiento de equipo de cómputo y tecnologías de la información	10,113
18	000	3551	00	Mantenimiento y conservación de vehículos terrestres, aéreos, marítimos, lacustres y fluviales	182,081
18	000	3571	00	Instalación, reparación y mantenimiento de maquinaria y otros equipos	111,156
18	000	3581	00	Servicios de limpieza y manejo de desechos	1,975
18	000	3591	00	Servicios de jardinería y fumigación	10,979
18	000	3721	00	Pasajes terrestres nacionales	13,525
18	000	3751	00	Viáticos en el país	255,696
18	000	3791	00	Otros servicios de traslado y hospedaje	50
18	000	3831	00	Congresos y convenciones (Sólo cuando se contrate un servicio integral)	270
18	000	3911	00	Servicios funerarios y de cementerios	82,212
18	000	3921	00	Otros impuestos y derechos	4,466
<b>Total Servicios Generales</b>					<b>2,880,684</b>
18	000	4246	01	Programas y conceptos complementarios (Oficina de las Naciones Unidas de Servicios para Proyectos (UNOPS))	5,932,500
<b>Total Transferencias, Asignaciones, Subsidios Y Otras Ayudas</b>					<b>5,932,500</b>
18	000	5111	00	Muebles de oficina y estantería	67,769
18	000	5191	00	Otros mobiliarios y equipos de administración	194,738
18	000	5211	00	Equipos y aparatos audiovisuales	4,780
18	000	5231	00	Cámaras fotográficas y de video	13,600
18	000	5651	00	Equipos de comunicación y telecomunicación	3,380
18	000	5671	00	Herramientas y máquinas herramienta	2,381
18	000	5694	00	Maquinaria y equipo diverso	799
<b>Total Bienes Muebles, Inmuebles E Intangibles</b>					<b>287,447</b>
<b>Total Dependencia</b>					<b>89,913,805</b>
<b>UNIDADES ADMINISTRATIVAS DE APOYO</b>					
19	000	1131	00	Sueldo base	59,938,285
19	000	1131	01	Sueldo base (Sueldo Excedente)	45,587
19	000	1211	00	Honorarios asimilables a salarios	1,214,106
19	000	1311	00	Prima quinquenal por años de servicios efectivos prestados	160,319
19	000	1321	00	Prima vacacional y dominical	777,395
19	000	1322	00	Aguinaldo	8,386,476
19	000	1411	00	Cuotas al IMSS por enfermedades y maternidad	2,359,460
19	000	1421	00	Cuotas para la vivienda	1,805,639
19	000	1431	00	Cuotas a pensiones	7,786,021
19	000	1432	00	Cuotas para el sistema de ahorro para el retiro (SAR)	1,119,184
19	000	1712	00	Ayuda para despensa	3,419,950
19	000	1713	00	Ayuda para pasajes	2,312,098
19	000	1715	00	Estímulo por el día del servidor público	1,479,365
<b>Total Servicio Personales</b>					<b>90,803,884</b>
19	000	2111	00	Materiales, útiles y equipos menores de oficina	548,015
19	000	2121	00	Materiales y útiles de impresión y reproducción	85,381

Unidad Presupuestal	Unidad Responsable	Partida	Destino	Concepto Partida	Ejercido
19	000	2141	00	Materiales, útiles y equipos menores de tecnologías de la información y comunicaciones	434,862
19	000	2151	00	Material impreso e información digital	417,790
19	000	2161	00	Material de limpieza	292,310
19	000	2171	00	Materiales y útiles de enseñanza	5,550
19	000	2214	00	Productos alimenticios para el personal en las instalaciones de las dependencias y entidades	216,718
19	000	2216	00	Productos alimenticios para el personal derivado de actividades extraordinarias	2,500,299
19	000	2231	00	Utensilios para el servicio de alimentación	28,133
19	000	2461	00	Material eléctrico y electrónico	150,565
19	000	2481	00	Materiales complementarios	12,135
19	000	2491	00	Otros materiales y artículos de construcción y reparación	19,150
19	000	2521	00	Fertilizantes, pesticidas y otros agroquímicos	12,872
19	000	2531	00	Medicinas y productos farmacéuticos	7,439
19	000	2541	00	Materiales, accesorios y suministros médicos	361
19	000	2551	00	Materiales, accesorios y suministros de laboratorio	437
19	000	2611	00	Combustibles, lubricantes y aditivos para vehículos destinados a servicios públicos y la operación de programas públicos	1,748,434
19	000	2612	00	Combustibles, lubricantes y aditivos para vehículos destinados a servicios administrativos	6,111,960
19	000	2711	00	Vestuario y uniformes	14,297
19	000	2741	00	Productos textiles	12,962
19	000	2751	00	Blancos y otros productos textiles, excepto prendas de vestir	46
19	000	2911	00	Herramientas menores	16,859
19	000	2921	00	Refacciones y accesorios menores de edificios	3,457
19	000	2931	00	Refacciones y accesorios menores de mobiliario y equipo de administración, educacional y recreativo	6,650
19	000	2941	00	Refacciones y accesorios menores para equipo de cómputo y telecomunicaciones	24,057
19	000	2961	00	Refacciones y accesorios menores de equipo de transporte	16,354
19	000	2991	00	Refacciones y accesorios menores otros bienes muebles	1,230
<b>Total Materiales Y Suministros</b>					<b>12,688,324</b>
19	000	3111	00	Servicio de energía eléctrica	970,501
19	000	3121	00	Servicio de gas	339,543
19	000	3131	00	Servicio de agua	44,328
19	000	3141	00	Servicio telefónico tradicional	423,172
19	000	3151	00	Servicio de telefonía celular	264,155
19	000	3161	00	Servicios de telecomunicaciones y satelitales	737,640
19	000	3171	00	Servicios de acceso de internet, redes y procesamiento de información	814,170
19	000	3181	00	Servicio postal	93,511
19	000	3221	00	Arrendamiento de edificios	4,534,852
19	000	3231	00	Arrendamiento de mobiliario y equipo de administración, educacional y recreativo	10,382
19	000	3232	00	Arrendamiento de equipo y bienes informáticos	693,551

Unidad Presupuestal	Unidad Responsable	Partida	Destino	Concepto Partida	Ejercido
19	000	3251	00	Arrendamiento de vehículos terrestres, aéreos, marítimos, lacustres y fluviales para servicios públicos y la operación de programas públicos	698,156
19	000	3331	00	Servicios de consultoría administrativa e informática	1,065,121
19	000	3342	00	Capacitación especializada	2,315,347
19	000	3361	00	Servicios de apoyo administrativo	1,690
19	000	3362	00	Servicio de Impresión de documentos y papelería oficial	393,447
19	000	3363	00	Servicios de impresión de material informativo derivado de la operación y administración	233,772
19	000	3381	00	Servicios de vigilancia	725,130
19	000	3391	00	Servicios profesionales, científicos y técnicos integrales	104,917
19	000	3451	00	Seguros de bienes patrimoniales	902,978
19	000	3471	00	Fletes y maniobras	25,404
19	000	3511	00	Mantenimiento y conservación menor de inmuebles para la prestación de servicios administrativos	766,324
19	000	3521	00	Mantenimiento y conservación de mobiliario y equipo de administración, educacional y recreativo	144,016
19	000	3531	00	Instalación, reparación y mantenimiento de equipo de cómputo y tecnologías de la información	183,992
19	000	3551	00	Mantenimiento y conservación de vehículos terrestres, aéreos, marítimos, lacustres y fluviales	5,620,273
19	000	3571	00	Instalación, reparación y mantenimiento de maquinaria y otros equipos	280,591
19	000	3581	00	Servicios de limpieza y manejo de desechos	304,061
19	000	3591	00	Servicios de jardinería y fumigación	81,420
19	000	3611	00	Difusión por radio, televisión y otros medios de mensajes sobre programas y actividades gubernamentales	118,236,670
19	000	3631	00	Servicios de creatividad, preproducción y producción de publicidad, excepto internet	25,162,507
19	000	3641	00	Servicios de revelado de fotografías	591
19	000	3651	00	Servicios de la industria fílmica, del sonido y del video	1,373,433
19	000	3661	00	Servicio de creación y difusión de contenido exclusivamente a través de internet	4,332,780
19	000	3691	00	Otros servicios de información	1,007,501
19	000	3711	00	Pasajes aéreos nacionales	1,074,770
19	000	3712	00	Pasajes aéreos internacionales	696,507
19	000	3721	00	Pasajes terrestres nacionales	193,168
19	000	3722	00	Pasajes terrestres internacionales	174,293
19	000	3751	00	Viáticos en el país	5,419,448
19	000	3761	00	Viáticos en el extranjero	831,053
19	000	3791	00	Otros servicios de traslado y hospedaje	2,543,336
19	000	3811	00	Gastos de ceremonial (Sólo cuando se contrate un servicio integral)	3,342,315
19	000	3821	00	Gastos de orden social (Sólo cuando se contrate un servicio integral)	14,529,525
19	000	3831	00	Congresos y convenciones (Sólo cuando se contrate un servicio integral)	6,638,300
19	000	3841	00	Exposiciones (Sólo cuando se contrate un servicio integral)	5,220
19	000	3851	00	Gastos de representación	19,256
19	000	3921	00	Otros impuestos y derechos	499,365



Unidad Presupuestal	Unidad Responsable	Partida	Destino	Concepto Partida	Ejercido
19	000	3993	00	Gastos menores	132,864
<b>Total Servicios Generales</b>					<b>208,985,348</b>
19	000	4246	01	Programas y conceptos complementarios	3,514,800
<b>Total Transferencias, Asignaciones, Subsidios Y Otras Ayudas</b>					<b>3,514,800</b>
19	000	5111	00	Muebles de oficina y estantería	91,970
19	000	5121	00	Muebles, excepto de oficina y estantería	36,810
19	000	5151	00	Equipo de cómputo y de tecnología de la información	207,946
19	000	5191	00	Otros mobiliarios y equipos de administración	129,851
19	000	5211	00	Equipos y aparatos audiovisuales	21,299
19	000	5651	00	Equipos de comunicación y telecomunicación	16,499
19	000	5671	00	Herramientas y máquinas herramienta	8,257
<b>Total Bienes Muebles, Inmuebles E Intangibles</b>					<b>512,632</b>
<b>Total Dependencia</b>					<b>316,504,988</b>
<b>TRIBUNAL DE ARBITRAJE Y ESCALAFÓN</b>					
20	000	1131	00	Sueldo base	12,803,663
20	000	1131	01	Sueldo base (Sueldo Excedente)	178,756
20	000	1311	00	Prima quinquenal por años de servicios efectivos prestados	119,766
20	000	1321	00	Prima vacacional y dominical	176,026
20	000	1322	00	Aguinaldo	1,797,868
20	000	1411	00	Cuotas al IMSS por enfermedades y maternidad	625,933
20	000	1421	00	Cuotas para la vivienda	394,424
20	000	1431	00	Cuotas a pensiones	1,701,087
20	000	1432	00	Cuotas para el sistema de ahorro para el retiro (SAR)	259,852
20	000	1712	00	Ayuda para despensa	825,095
20	000	1713	00	Ayuda para pasajes	541,883
20	000	1715	00	Estímulo por el día del servidor público	498,221
<b>Total Servicio Personales</b>					<b>19,922,573</b>
20	000	2111	00	Materiales, útiles y equipos menores de oficina	209,630
20	000	2121	00	Materiales y útiles de impresión y reproducción	15,580
20	000	2141	00	Materiales, útiles y equipos menores de tecnologías de la información y comunicaciones	76,756
20	000	2151	00	Material impreso e información digital	5,320
20	000	2161	00	Material de limpieza	59,201
20	000	2171	00	Materiales y útiles de enseñanza	10,356
20	000	2213	00	Productos alimenticios para el personal que realiza labores en campo o de supervisión	2,418
20	000	2214	00	Productos alimenticios para el personal en las instalaciones de las dependencias y entidades	45,246
20	000	2231	00	Utensilios para el servicio de alimentación	1,929
20	000	2461	00	Material eléctrico y electrónico	15,252
20	000	2531	00	Medicinas y productos farmacéuticos	4,908
20	000	2611	00	Combustibles, lubricantes y aditivos para vehículos destinados a servicios públicos y la operación de programas públicos	330,418
20	000	2911	00	Herramientas menores	4,178
<b>Total Materiales Y Suministros</b>					<b>781,193</b>
20	000	3111	00	Servicio de energía eléctrica	520,939

Unidad Presupuestal	Unidad Responsable	Partida	Destino	Concepto Partida	Ejercido
20	000	3141	00	Servicio telefónico tradicional	86,409
20	000	3161	00	Servicios de telecomunicaciones y satelitales	465,569
20	000	3171	00	Servicios de acceso de internet, redes y procesamiento de información	37,398
20	000	3181	00	Servicio postal	110,632
20	000	3221	00	Arrendamiento de edificios	1,608,030
20	000	3232	00	Arrendamiento de equipo y bienes informáticos	308,012
20	000	3311	00	Servicios legales, de contabilidad, auditoría y relacionados	8,391,122
20	000	3362	00	Servicio de Impresión de documentos y papelería oficial	362,003
20	000	3451	00	Seguros de bienes patrimoniales	133,017
20	000	3511	00	Mantenimiento y conservación menor de inmuebles para la prestación de servicios administrativos	10,407
20	000	3521	00	Mantenimiento y conservación de mobiliario y equipo de administración, educacional y recreativo	44,597
20	000	3531	00	Instalación, reparación y mantenimiento de equipo de cómputo y tecnologías de la información	70,008
20	000	3551	00	Mantenimiento y conservación de vehículos terrestres, aéreos, marítimos, lacustres y fluviales	150,215
20	000	3751	00	Viáticos en el país	7,558
20	000	3941	00	Laudos laborales	356,715
<b>Total Servicios Generales</b>					<b>12,662,631</b>
20	000	4246	01	Programas y conceptos complementarios	4,983,515
<b>Total Transferencias, Asignaciones, Subsidios Y Otras Ayudas</b>					<b>4,983,515</b>
20	000	5111	00	Muebles de oficina y estantería	104,048
20	000	5151	00	Equipo de cómputo y de tecnología de la información	102,068
20	000	5191	00	Otros mobiliarios y equipos de administración	8,766
<b>Total Bienes Muebles, Inmuebles E Intangibles</b>					<b>214,882</b>
<b>Total Dependencia</b>					<b>38,564,794</b>
<b>DEUDA PÚBLICA</b>					
21	000	9111	00	Amortización de la deuda pública	935,159,777
21	000	9211	00	Intereses de la deuda pública	1,037,490,261
21	000	9311	00	Comisiones de la deuda pública	1,565,613
21	000	9411	00	Gastos de la deuda pública	2,741,982
<b>Total Deuda Pública</b>					<b>1,976,957,634</b>
<b>Total Dependencia</b>					<b>1,976,957,634</b>
<b>PARTICIPACIONES</b>					
22	000	8111	00	Fondo general de participaciones	9,654,606,357
22	000	8131	00	Participaciones a municipios por ingresos estatales	1,183,228,316
<b>Total Participaciones Y Aportaciones A Municipios</b>					<b>10,837,834,673</b>
<b>Total Dependencia</b>					<b>10,837,834,673</b>
<b>APORTACIONES, TRANSFERENCIA Y SUBSIDIOS A MUNICIPIOS</b>					
23	000	4381	00	Subsidios a Municipios	1,616,123,623
<b>Total Transferencias, Asignaciones, Subsidios Y Otras Ayudas</b>					<b>1,616,123,623</b>
23	000	8331	00	Fondo de infraestructura social municipal	1,260,331,996
23	000	8332	00	Fondo de fortalecimiento municipal	3,843,698,375
<b>Total Participaciones Y Aportaciones A Municipios</b>					<b>5,104,030,371</b>
<b>Total Dependencia</b>					<b>6,720,153,994</b>

Unidad Presupuestal	Unidad Responsable	Partida	Destino	Concepto Partida	Ejercido
<b>PODER LEGISLATIVO</b>					
<b>Poder Legislativo (Congreso del Estado)</b>					
24	000	4124	00	Asignaciones presupuestales al Poder Legislativo para asignaciones, subsidios y otras ayudas	670,129,253
24	000	4124	07	Asignaciones presupuestales al Poder Legislativo para asignaciones, subsidios y otras ayudas (Edificaciones Uso Turístico (Rehabilitación de la escollera de Barra de Navidad))	20,000
<b>Total Unidad Responsable (Congreso del Estado)</b>					<b>670,149,253</b>
<b>Poder Legislativo (Auditoría Superior del Estado)</b>					
24	000	4124	00	Asignaciones presupuestales al Poder Legislativo para asignaciones, subsidios y otras ayudas (ASEJ)	278,517,444
24	000	4124	01	Asignaciones presupuestales al Poder Legislativo para asignaciones, subsidios y otras ayudas (Convenio con la SCT para la construcción y modernización de caminos rurales y carreteras alimentadoras)	479,808
24	000	4124	02	Asignaciones presupuestales al Poder Legislativo para asignaciones, subsidios y otras ayudas (Edificaciones Uso Turístico (2° Etapa Iluminación Escénica Monumentos Históricos en Guadalajara))	20,000
24	000	4124	03	Asignaciones presupuestales al Poder Legislativo para asignaciones, subsidios y otras ayudas (Edificaciones Uso Turístico (2° Etapa Construcción Mirador Panorámico Centro Histórico en Puerto Vallarta))	3,800
24	000	4124	04	Asignaciones presupuestales al Poder Legislativo para asignaciones, subsidios y otras ayudas (Edificaciones Uso Turístico (Infraestructura y Banquetas en Av. México Tramo C. Punto Brasilia y C. 31 de Octubre en Puerto Vallarta))	1,200
24	000	4124	05	Asignaciones presupuestales al Poder Legislativo para asignaciones, subsidios y otras ayudas (Edificaciones Uso Turístico (Conversión de Red Aérea a Subterránea y Ampliación de Banquetas Col. Emiliano Zapata en Puerto Vallarta))	3,600
24	000	4124	22	Asignaciones presupuestales al Poder Legislativo para asignaciones, subsidios y otras ayudas (Conclusión y rehabilitación de la calle Ignacio T. López)	2,400
24	000	4124	23	Asignaciones presupuestales al Poder Legislativo para asignaciones, subsidios y otras ayudas (Infraestructura y Equipamiento Turístico de Calles, Banquetas y Alumbrado del Circuito Vial Manuel Cárdenas Mata-Morelos, Mazamitla)	7,200
24	000	4124	24	Asignaciones presupuestales al Poder Legislativo para asignaciones, subsidios y otras ayudas (Infraestructura y Equipamiento Turístico de Portales en torno a la Plaza principal de la Cabecera Municipal y de servicios en banquetas(en calle de ingreso y perimetrales a plaza principal))	3,000
24	000	4124	25	Asignaciones presupuestales al Poder Legislativo para asignaciones, subsidios y otras ayudas (IV Rehabilitación de Imágen Urbana de Calles, Banquetas y fachadas en calles del Centro Histórico)	6,000
24	000	4124	26	Asignaciones presupuestales al Poder Legislativo para asignaciones, subsidios y otras ayudas (Tequila Pueblo Inteligente (Infraestructura para la conectividad, trazabilidad, comunicación y difusión del destino)	15,000
<b>Total Unidad Responsable (Auditoría Superior del Estado)</b>					<b>279,059,452</b>
<b>Total Dependencia</b>					<b>949,208,705</b>

Unidad Presupuestal	Unidad Responsable	Partida	Destino	Concepto Partida	Ejercido
<b>PODER JUDICIAL</b>					
<b>Supremo Tribunal de Justicia</b>					
25	000	4131	00	Asignaciones presupuestales al Poder Judicial para servicios personales	384,317,949
25	000	4132	00	Asignaciones presupuestales al Poder Judicial para materiales y suministros	9,747,206
25	000	4133	00	Asignaciones presupuestales al Poder Judicial para servicios generales	10,139,866
25	000	4134	00	Asignaciones presupuestales al Poder Judicial para asignaciones, subsidios y otras ayudas	37,355
25	000	4134	07	Asignaciones presupuestales al Poder Judicial para asignaciones, subsidios y otras ayudas (Juzgados Penales)	8,000,000
25	000	4134	08	Asignaciones presupuestales al Poder Judicial para asignaciones, subsidios y otras ayudas (Apoyo a personal de base)	7,000,000
25	000	4134	09	Asignaciones presupuestales al Poder Judicial para asignaciones, subsidios y otras ayudas (Aportación Extraordinaria)	20,000,000
25	000	4135	00	Asignaciones presupuestales al Poder Judicial para bienes muebles, inmuebles e intangibles	21,371,908
25	000	4246	03	Programas y conceptos complementarios (Apoyo Extraordinario a Personal de Base para el Supremo Tribunal de Justicia)	538,462
25	000	4246	04	Programas y conceptos complementarios (Aportación extraordinaria al Supremo Tribunal de Justicia para Laudos laborales)	5,051,089
<b>Total Unidad Responsable (Supremo Tribunal de Justicia)</b>					<b>466,203,834</b>
<b>Instituto de Justicia Alternativa</b>					
25	000	4131	00	Asignaciones presupuestales al Poder Judicial para servicios personales	38,352,362
25	000	4133	00	Asignaciones presupuestales al Poder Judicial para servicios generales	916,500
25	000	4134	06	Asignaciones presupuestales al Poder Judicial para asignaciones, subsidios y otras ayudas (Operación de Módulos Regionales en los Distritos de Tepatitlán, Autlán de Navarro, Ameca, Tequila, Ocotlán y Chapala)	13,747,500
<b>Total Unidad Responsable (Instituto de Justicia Alternativa)</b>					<b>53,016,362</b>
<b>Tribunal de lo Administrativo</b>					
25	000	4131	00	Asignaciones presupuestales al Poder Judicial para servicios personales	63,657,438
25	000	4133	00	Asignaciones presupuestales al Poder Judicial para servicios generales	1,000,000
25	000	4134	01	Asignaciones presupuestales al Poder Judicial para asignaciones, subsidios y otras ayudas (Apoyo Extraordinario)	12,000,000
25	000	4246	08	Programas y conceptos complementarios (Aportación extraordinaria para Tribunal de lo Administrativo del Estado (No regularizables))	9,500,000
<b>Total Unidad Responsable (Tribunal de lo Administrativo)</b>					<b>86,157,438</b>
<b>Consejo de la Judicatura</b>					
25	000	4131	00	Asignaciones presupuestales al Poder Judicial para servicios personales	495,502,838
25	000	4132	00	Asignaciones presupuestales al Poder Judicial para materiales y suministros	11,335,152
25	000	4133	00	Asignaciones presupuestales al Poder Judicial para servicios generales	15,250,020

Unidad Presupuestal	Unidad Responsable	Partida	Destino	Concepto Partida	Ejercido
25	000	4134	01	Asignaciones presupuestales al Poder Judicial para asignaciones, subsidios y otras ayudas (Apoyo Extraordinario)	85,000,000
25	000	4134	02	Asignaciones presupuestales al Poder Judicial para asignaciones, subsidios y otras ayudas (Implementación de Juicios Orales en 9 Distritos Judiciales "Operación del Sistema")	48,900,000
25	000	4134	03	Asignaciones presupuestales al Poder Judicial para asignaciones, subsidios y otras ayudas (Juzgados de Ejecución de Penas)	17,000,000
25	000	4134	04	Asignaciones presupuestales al Poder Judicial para asignaciones, subsidios y otras ayudas (Mantenimiento de la Ciudad Judicial)	15,000,000
25	000	4134	05	Asignaciones presupuestales al Poder Judicial para asignaciones, subsidios y otras ayudas (Juzgados de Control y Juicios Orales)	8,000,000
25	000	4135	00	Asignaciones presupuestales al Poder Judicial para bienes muebles, inmuebles e intangibles	2,910,372
25	000	4246	02	Programas y conceptos complementarios (Aportación para el Convenio Marco de Arrendamiento de la Ciudad Judicial)	20,174,208
25	000	4246	05	Programas y conceptos complementarios (Aportación extraordinaria para incremento salarial del personal sindicalizado)	12,000,000
25	000	4246	06	Programas y conceptos complementarios (Aportación extraordinaria para cubrir el pago de Haber por Retiro del Consejo de la Judicatura)	906,508
25	000	4246	07	Programas y conceptos complementarios (Aportación extraordinaria para la operación de Juzgados de Oralidad Mercantil del Consejo de la Judicatura)	8,714,758
<b>Total Unidad Responsable (Consejo de la Judicatura)</b>					<b>740,693,856</b>
<b>Total Dependencia</b>					<b>1,346,071,490</b>
<b>COMISIÓN ESTATAL DE DERECHOS HUMANOS</b>					
26	000	4141	00	Asignaciones presupuestales a Órganos Autónomos para servicios personales	122,523,048
26	000	4142	00	Asignaciones presupuestales a Órganos Autónomo para Materiales y Suministros	2,721,366
26	000	4143	00	Asignaciones presupuestales a Órganos Autónomo para Servicios Generales	6,440,514
26	000	4144	01	Asignaciones presupuestales a Órganos Autónomo para Asignaciones, Subsidios y Otras Ayudas (Aportación Extraordinaria)	6,000,000
26	000	4145	00	Asignaciones presupuestales a Órganos Autónomo para Bienes Muebles, Inmuebles e Intangibles	121,270
26	000	4246	01	Programas y conceptos complementarios (Aportación Extraordinaria No Regularizable)	1,000,000
<b>Total Transferencias, Asignaciones, Subsidios Y Otras Ayudas</b>					<b>138,806,198</b>
<b>Total Dependencia</b>					<b>138,806,198</b>
<b>INSTITUTO ELECTORAL Y DE PARTICIPACIÓN CIUDADANA DEL ESTADO DE JALISCO</b>					
27	000	4144	00	Asignaciones presupuestales a Órganos Autónomo para Asignaciones, Subsidios y Otras Ayudas	124,974,473
27	000	4144	01	Asignaciones presupuestales a Órganos Autónomo para Asignaciones, Subsidios y Otras Ayudas (Proceso Electoral 2015)	270,000,000
27	000	4144	03	Asignaciones presupuestales a Órganos Autónomo para Asignaciones, Subsidios y Otras Ayudas (Financiamiento Público para Gastos de Campaña de Candidatos Independientes)	1,490,100
27	000	4144	04	Asignaciones presupuestales a Órganos Autónomo para Asignaciones, Subsidios y Otras Ayudas (Partido Acción Nacional (PAN))	84,974,532

Unidad Presupuestal	Unidad Responsable	Partida	Destino	Concepto Partida	Ejercido
27	000	4144	05	Asignaciones presupuestales a Órganos Autónomo para Asignaciones, Subsidios y Otras Ayudas (Partido Revolucionario Institucional (PRI))	96,589,904
27	000	4144	06	Asignaciones presupuestales a Órganos Autónomo para Asignaciones, Subsidios y Otras Ayudas (Partido de la Revolución Democrática (PRD))	29,321,377
27	000	4144	07	Asignaciones presupuestales a Órganos Autónomo para Asignaciones, Subsidios y Otras Ayudas (Partido Verde Ecologista de México (PVEM))	23,561,625
27	000	4144	08	Asignaciones presupuestales a Órganos Autónomo para Asignaciones, Subsidios y Otras Ayudas (Movimiento Ciudadano (MC))	52,304,006
27	000	4144	09	Asignaciones presupuestales a Órganos Autónomo para Asignaciones, Subsidios y Otras Ayudas (Nueva Alianza)	23,437,709
27	000	4144	10	Asignaciones presupuestales a Órganos Autónomo para Asignaciones, Subsidios y Otras Ayudas (Movimiento Regeneración Nacional (MORENA))	6,705,450
27	000	4144	11	Asignaciones presupuestales a Órganos Autónomo para Asignaciones, Subsidios y Otras Ayudas (Partido Humanista)	6,705,450
27	000	4144	12	Asignaciones presupuestales a Órganos Autónomo para Asignaciones, Subsidios y Otras Ayudas (Encuentro Social)	6,705,450
<b>Total Transferencias, Asignaciones, Subsidios Y Otras Ayudas</b>					<b>726,770,076</b>
<b>Total Dependencia</b>					<b>726,770,076</b>
<b>INSTITUTO DE TRANSPARENCIA E INFORMACIÓN PÚBLICA DEL ESTADO DE JALISCO</b>					
28	000	4141	00	Asignaciones presupuestales a Órganos Autónomos para servicios personales	37,615,310
28	000	4142	00	Asignaciones presupuestales a Órganos Autónomo para Materiales y Suministros	871,360
28	000	4143	00	Asignaciones presupuestales a Órganos Autónomo para Servicios Generales	5,885,887
28	000	4144	00	Asignaciones presupuestales a Órganos Autónomo para Asignaciones, Subsidios y Otras Ayudas	102,447
28	000	4145	00	Asignaciones presupuestales a Órganos Autónomo para Bienes Muebles, Inmuebles e Intangibles	325,486
28	000	4246	01	Programas y conceptos complementarios (Apoyo Extraordinario No Regularizable)	780,600
<b>Total Transferencias, Asignaciones, Subsidios Y Otras Ayudas</b>					<b>45,581,089</b>
<b>Total Dependencia</b>					<b>45,581,089</b>
<b>UNIVERSIDAD DE GUADALAJARA</b>					
29	000	4151	00	Transferencias internas otorgadas a entidades paraestatales no empresariales y no financieras para Servicios Personales	162,637,211
29	000	4152	00	Transferencias internas otorgadas a entidades paraestatales no empresariales y no financieras para Materiales y Suministros	12,154,230
29	000	4153	00	Transferencias internas otorgadas a entidades paraestatales no empresariales y no financieras para Servicios Generales	28,354,946
29	000	4154	00	Transferencias internas otorgadas a entidades paraestatales no empresariales y no financieras para Asignaciones, Subsidios y Otras Ayudas	93,673,893
29	000	4154	01	Transferencias internas otorgadas a entidades paraestatales no empresariales y no financieras para Asignaciones, Subsidios y Otras Ayudas (Instituto de la Madera, Celulosa y Papel)	1,457,806

Unidad Presupuestal	Unidad Responsable	Partida	Destino	Concepto Partida	Ejercido
29	000	4154	02	Transferencias internas otorgadas a entidades paraestatales no empresariales y no financieras para Asignaciones, Subsidios y Otras Ayudas (Conjunto de Artes Escénicas)	102,000,000
29	000	4154	03	Transferencias internas otorgadas a entidades paraestatales no empresariales y no financieras para Asignaciones, Subsidios y Otras Ayudas (Saneamiento Financiero)	108,395,803
29	000	4154	06	Transferencias internas otorgadas a entidades paraestatales no empresariales y no financieras para Asignaciones, Subsidios y Otras Ayudas (Subsidio Ordinario Federal)	5,117,850,698
29	000	4154	07	Transferencias internas otorgadas a entidades paraestatales no empresariales y no financieras para Asignaciones, Subsidios y Otras Ayudas (Subsidio Ordinario Estatal)	4,724,169,875
29	000	4154	08	Transferencias internas otorgadas a entidades paraestatales no empresariales y no financieras para Asignaciones, Subsidios y Otras Ayudas (Ordinario Estatal Adicional)	35,932,787
29	000	4155	00	Transferencias internas otorgadas a entidades paraestatales no empresariales y no financieras para Bienes Muebles, Inmuebles e Intangibles	141,070,443
29	000	4156	00	Transferencias internas otorgadas a entidades paraestatales no empresariales y no financieras para Inversión Pública	697,595,269
<b>Total Transferencias, Asignaciones, Subsidios Y Otras Ayudas</b>					<b>11,225,292,961</b>
<b>Total Dependencia</b>					<b>11,225,292,961</b>
<b>CONSEJO ECONÓMICO Y SOCIAL DEL ESTADO DE JALISCO PARA EL DESARROLLO Y LA COMPETITIVIDAD</b>					
30	000	4246	01	Programas y conceptos complementarios (Servicios Personales)	7,310,059
30	000	4246	02	Programas y conceptos complementarios (Materiales y Suministros)	196,923
30	000	4246	03	Programas y conceptos complementarios (Servicios Generales)	7,079,366
30	000	4246	05	Programas y conceptos complementarios (Bienes Muebles e Inmuebles)	208,653
<b>Total Transferencias, Asignaciones, Subsidios Y Otras Ayudas</b>					<b>14,795,001</b>
<b>Total Dependencia</b>					<b>14,795,001</b>
<b>TRIBUNAL ELECTORAL DEL ESTADO DE JALISCO</b>					
31	000	4141	00	Asignaciones presupuestales a Órganos Autónomos para servicios personales	44,554,373
31	000	4143	00	Asignaciones presupuestales a Órganos Autónomo para Servicios Generales	1,000,000
31	000	4144	17	Asignaciones presupuestales a Órganos Autónomo para Asignaciones, Subsidios y Otras Ayudas (Proceso Electoral 2015)	15,000,000
<b>Total Transferencias, Asignaciones, Subsidios Y Otras Ayudas</b>					<b>60,554,373</b>
<b>Total Dependencia</b>					<b>60,554,373</b>
<b>Total General</b>					<b>93,345,046,481</b>

\* Cifras en pesos

## 8. Reporte de Inversión Pública

### Presupuesto Ejercido 2015 (Cifras Preliminares)

#### INVERSIÓN PÚBLICA

#### Por Dependencia

Unidad Presupuestal	Dependencia	Ejercido
02	SECRETARÍA GENERAL DE GOBIERNO	712,501
04	SECRETARÍA DE EDUCACIÓN	740,545,309
05	SECRETARÍA DE SALUD JALISCO	174,510,414
06	SECRETARÍA DE INFRAESTRUCTURA Y OBRA PÚBLICA	4,440,047,869
09	SECRETARÍA DE DESARROLLO RURAL	249,619,689
10	SECRETARÍA DE MEDIO AMBIENTE Y DESARROLLO TERRITORIAL	18,720,000
11	SECRETARÍA DE DESARROLLO E INTEGRACIÓN SOCIAL	226,284,725
12	SECRETARÍA DE INNOVACIÓN, CIENCIA Y TECNOLOGÍA	70,515,273
15	SECRETARÍA DE MOVILIDAD	234,462,314
16	FISCALÍA GENERAL DEL ESTADO	84,783,140
23	APORTACIONES, TRANSFERENCIAS Y SUBSIDIOS A MUNICIPIOS	1,334,918,808
29	UNIVERSIDAD DE GUADALAJARA	799,595,269
	<b>SUMA</b>	<b>8,374,715,311</b>

\* Cifras en pesos



# 9. Presupuesto Ejercido 2015 (Cifras Preliminares) Prioridades de Gobierno

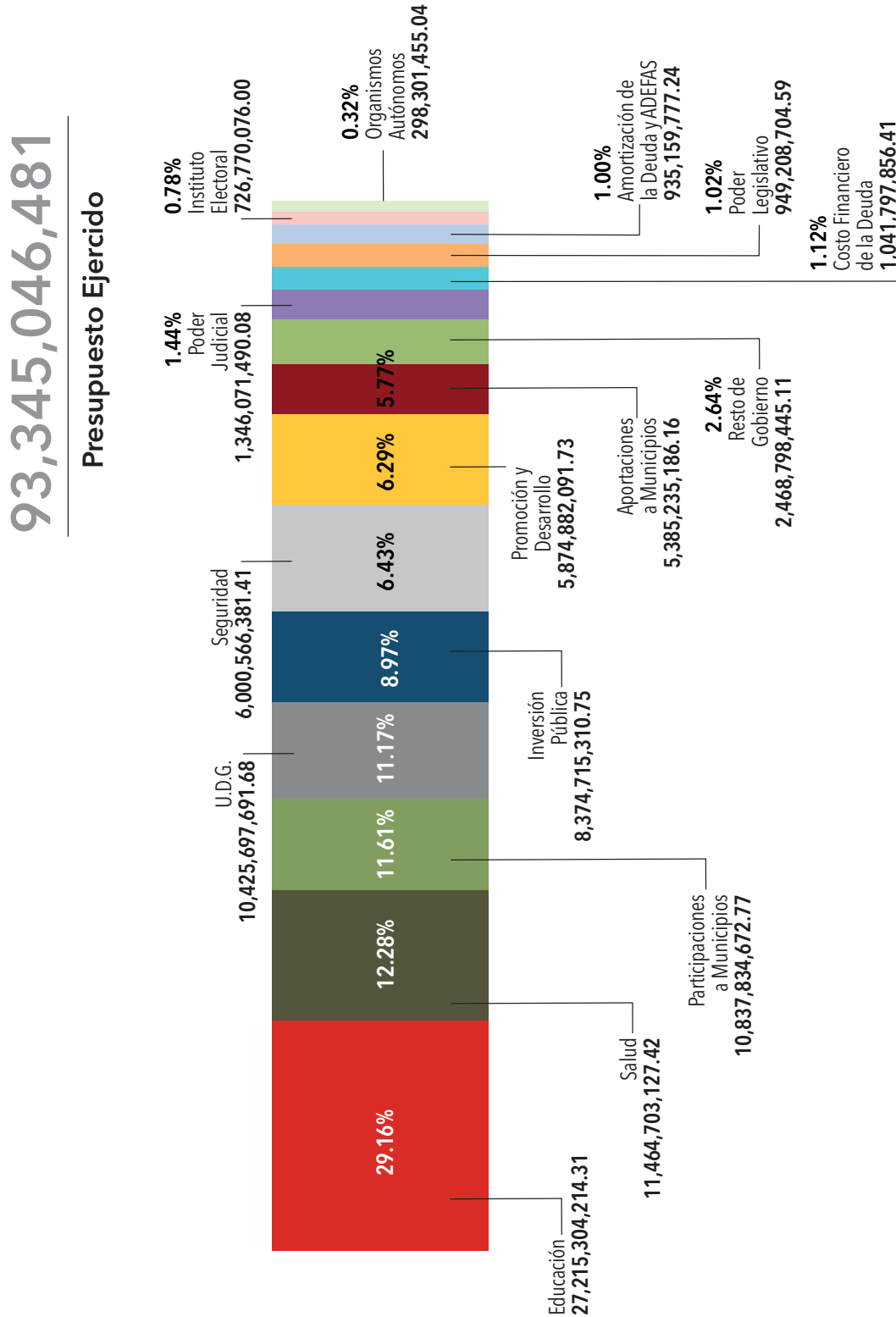

\* Cifras en pesos

# 10. Gasto Ejercido por Dimensión y Temática Sectorial

## Presupuesto Ejercido 2015 (Cifras Preliminares)

Dimensión		Temática Sectorial		Ejercido
01	Entorno y vida sustentable	1	Aprovechamiento y conservación de la biodiversidad	110,575,629
		2	Protección y gestión ambiental	85,032,840
		3	Cambio climático y energías renovables	48,461,149
		4	Agua y reservas hidrológicas	708,018,586
		5	Planeación urbana y territorial	56,275,980
		6	Movilidad sustentable	732,333,373
		<b>SUBTOTAL POR DIMENSIÓN</b>		
02	Economía próspera e incluyente	1	Empleo y capital humano	171,643,943
		2	Financiamiento y emprendurismo	50,076,434
		3	Desarrollo rural	696,581,735
		4	Infraestructura e inversión pública	3,807,690,092
		5	Competitividad y crecimiento económico	371,573,325
		6	Desarrollo turístico	116,289,009
		7	Innovación, ciencia y tecnología	341,393,819
<b>SUBTOTAL POR DIMENSIÓN</b>			<b>5,555,248,358</b>	
03	Equidad de oportunidades	1	Salud y seguridad social	11,639,213,542
		2	Vivienda	35,337,687
		3	Educación	39,213,672,486
		4	Pobreza y cohesión social	700,798,535
		5	Grupos prioritarios	1,706,079,905
		SUBTOTAL POR DIMENSIÓN		
04	Comunidad y calidad de vida	1	Deporte	293,279,368
		2	Recreación y esparcimiento	68,238,535
		3	Desarrollo cultural y creativo	314,550,332
		4	Hogar y cohesión comunitaria	192,413,438
		<b>SUBTOTAL POR DIMENSIÓN</b>		

05	Garantía de derechos y libertad	1	Seguridad ciudadana	4,519,216,143
		2	Justicia y Estado de Derecho	2,824,824,533
		3	Derechos humanos	177,962,429
		4	Protección civil	149,005,162
		<b>SUBTOTAL POR DIMENSIÓN</b>		
06	Instituciones confiables y efectivas	1	Participación ciudadana	840,651,376
		2	Gobierno abierto y rendición de cuentas	431,856,271
		3	Gobernabilidad democrática	1,119,048,937
		4	Administración pública	1,835,418,718
		5	Hacienda pública	19,982,949,285
		6	Vinculación y cooperación internacional	4,583,883
		<b>SUBTOTAL POR DIMENSIÓN</b>		
<b>SUMA</b>				<b>93,345,046,481</b>

\* Cifras en pesos

# 11. Gasto Ejercido por Temática Sectorial

## Presupuesto Ejercido 2015 (Cifras Preliminares)

Número de Temática	Concepto Temática Sectorial	Ejercido
11	Aprovechamiento y conservación de la biodiversidad	110,575,629
12	Protección y gestión ambiental	85,032,840
13	Cambio climático y energías renovables	48,461,149
14	Agua y reservas hidrológicas	708,018,586
15	Planeación urbana y territorial	56,275,980
16	Movilidad sustentable	732,333,373
21	Empleo y capital humano	171,643,943
22	Financiamiento y emprendurismo	50,076,434
23	Desarrollo rural	696,581,735
24	Infraestructura e inversión pública	3,807,690,092
25	Competitividad y crecimiento económico	371,573,325
26	Desarrollo turístico	116,289,009
27	Innovación, ciencia y tecnología	341,393,819
31	Salud y seguridad social	11,639,213,542
32	Vivienda	35,337,687
33	Educación	39,213,672,486
34	Pobreza y cohesión social	700,798,535
35	Grupos prioritarios	1,706,079,905
41	Deporte	293,279,368
42	Recreación y esparcimiento	68,238,535
43	Desarrollo cultural y creativo	314,550,332
44	Hogar y cohesión comunitaria	192,413,438
51	Seguridad ciudadana	4,519,216,143
52	Justicia y Estado de Derecho	2,824,824,533
53	Derechos humanos	177,962,429
54	Protección civil	149,005,162
61	Participación ciudadana	840,651,376
62	Gobierno abierto y rendición de cuentas	431,856,271
63	Gobernabilidad democrática	1,119,048,937
64	Administración pública	1,835,418,718
65	Hacienda pública	19,982,949,285
66	Vinculación y cooperación internacional	4,583,883
	<b>SUMA</b>	<b>93,345,046,481</b>

## 12. Gasto Ejercido por Partida Presupuestal

### Presupuesto Ejercido 2015 (Cifras Preliminares)

Número de Partida	Concepto Partida	Ejercido
1131	Sueldo base	15,145,929,199
1211	Honorarios asimilables a salarios	50,124,394
1221	Salarios al personal eventual	42,380,475
1232	Gratificados	1,548,083
1311	Prima quinquenal por años de servicios efectivos prestados	187,558,181
1321	Prima vacacional y dominical	308,626,753
1322	Aguinaldo	2,264,599,154
1331	Remuneraciones por horas extraordinarias	370,805
1341	Compensaciones a sustitutos de profesores en estado grávido y personal docente con licencia prejubilatoria	66,865,082
1342	Compensaciones a directores de preescolar, primaria y secundaria; inspectores, prefectos y F.C.	167,182,319
1343	Compensaciones para material didáctico	137,663,820
1344	Compensaciones por titulación a nivel licenciatura T-3, MAY DO	2,881,035
1345	Compensaciones adicionales	208,888,450
1347	Otras compensaciones	20,410,974
1348	Sobresueldos	2,851,026,680
1411	Cuotas al IMSS por enfermedades y maternidad	511,420,367
1413	Cuotas al ISSSTE	737,526,566
1421	Cuotas para la vivienda	474,479,525
1431	Cuotas a pensiones	1,068,800,689
1432	Cuotas para el sistema de ahorro para el retiro (SAR)	255,125,532
1441	Cuotas para el seguro de vida del personal	62,481,409
1521	Indemnizaciones por separación	29,771,080
1522	Indemnizaciones por accidente en el trabajo	1,969,288
1531	Fondo de retiro	708,620,794
1541	Previsión social múltiple para personal de educación y salud	145,287,870
1542	Gratificaciones genéricas	1,554,689,137
1543	Estímulos al personal	40,329,699
1544	Homologación	140,162,305
1545	Ayuda para actividades de organización y supervisión	675,784,798
1546	Asignación docente	513,227,211
1547	Servicios cocurriculares	854,830,563
1592	Prima de insalubridad	9,119
1712	Ayuda para despensa	416,630,210
1713	Ayuda para pasajes	172,309,953

Número de Partida	Concepto Partida	Ejercido
1714	Ayuda para actividades de esparcimiento	6,644,858
1715	Estímulo por el día del servidor público	75,218,603
1716	Estímulos de antigüedad	155,894,934
1718	Gratificaciones	507,871,820
1719	Otros estímulos	180,480,267
<b>Por Capítulo del Gasto</b>		<b>30,745,621,998</b>
2111	Materiales, útiles y equipos menores de oficina	18,838,842
2121	Materiales y útiles de impresión y reproducción	2,338,672
2131	Material estadístico y geográfico	26,348
2141	Materiales, útiles y equipos menores de tecnologías de la información y comunicaciones	27,884,137
2151	Material impreso e información digital	4,602,170
2161	Material de limpieza	8,454,701
2171	Materiales y útiles de enseñanza	42,585,426
2181	Materiales para el registro e identificación de bienes y personas	5,071,047
2182	Registro e identificación vehicular	41,520,999
2211	Productos alimenticios para los efectivos que participen en programas de seguridad pública	13,260,817
2212	Productos alimenticios para personas derivado de la prestación de servicios públicos en unidades de salud, educativas, de readaptación social y otras	266,134,921
2213	Productos alimenticios para el personal que realiza labores en campo o de supervisión	13,664
2214	Productos alimenticios para el personal en las instalaciones de las dependencias y entidades	5,950,741
2216	Productos alimenticios para el personal derivado de actividades extraordinarias	5,645,348
2221	Productos alimenticios para animales	1,418,174
2231	Utensilios para el servicio de alimentación	1,157,585
2311	Productos alimenticios, agropecuarios y forestales adquiridos como materia prima	63,128
2331	Productos de papel, cartón e impresos adquiridos como materia prima	20,000
2341	Combustibles, lubricantes, aditivos, carbón y sus derivados adquiridos como materia prima	18,910
2351	Productos químicos, farmacéuticos y de laboratorio adquiridos como materia prima	2,445
2371	Productos de cuero, piel, plástico y hule adquiridos como materia prima	52,040
2391	Otros productos adquiridos como materia prima	5,464
2411	Productos minerales no metálicos	1,962,583
2421	Cemento y productos de concreto	1,997,708
2431	Cal, yeso y productos de yeso	579,125
2441	Madera y productos de madera	274,931
2451	Vidrio y productos de vidrio	178,197
2461	Material eléctrico y electrónico	6,100,071
2471	Artículos metálicos para la construcción	5,917,611
2481	Materiales complementarios	2,200,968
2491	Otros materiales y artículos de construcción y reparación	14,644,946
2511	Productos químicos básicos	519,026

Número de Partida	Concepto Partida	Ejercido
2521	Fertilizantes, pesticidas y otros agroquímicos	259,633
2531	Medicinas y productos farmacéuticos	5,263,788
2541	Materiales, accesorios y suministros médicos	820,008
2551	Materiales, accesorios y suministros de laboratorio	3,762,358
2561	Fibras sintéticas, hules, plásticos y derivados	313,218
2591	Otros productos químicos	22,374,874
2611	Combustibles, lubricantes y aditivos para vehículos destinados a servicios públicos y la operación de programas públicos	232,714,172
2612	Combustibles, lubricantes y aditivos para vehículos destinados a servicios administrativos	9,993,748
2614	Combustibles, lubricantes y aditivos para maquinaria y equipo de producción	9,558
2711	Vestuario y uniformes	21,969,922
2721	Prendas de seguridad y protección personal	2,693,150
2731	Artículos deportivos	2,588,717
2741	Productos textiles	2,455,505
2751	Blancos y otros productos textiles, excepto prendas de vestir	544,539
2821	Materiales de seguridad pública	19,597,414
2831	Prendas de protección para seguridad pública	1,562,310
2911	Herramientas menores	1,672,206
2921	Refacciones y accesorios menores de edificios	688,020
2931	Refacciones y accesorios menores de mobiliario y equipo de administración, educacional y recreativo	282,105
2941	Refacciones y accesorios menores para equipo de cómputo y telecomunicaciones	4,378,382
2951	Refacciones y accesorios menores de equipo e instrumental médico y de laboratorio	10,565
2961	Refacciones y accesorios menores de equipo de transporte	9,283,482
2971	Refacciones y accesorios menores de equipo de defensa y seguridad	56,292
2981	Refacciones y accesorios menores de maquinaria y otros equipos	30,452
2991	Refacciones y accesorios menores otros bienes muebles	418,043
<b>Por Capítulo del Gasto</b>		<b>823,183,202</b>
3111	Servicio de energía eléctrica	240,116,603
3112	Servicio Alumbrado público	22,484,401
3113	Servicio de energía eléctrica para bombeo y tratamiento de agua	1,967
3121	Servicio de gas	7,197,737
3131	Servicio de agua	34,628,603
3141	Servicio telefónico tradicional	20,990,157
3151	Servicio de telefonía celular	2,767,146
3161	Servicios de telecomunicaciones y satelitales	40,912,154
3171	Servicios de acceso de internet, redes y procesamiento de información	30,045,994
3181	Servicio postal	3,353,466
3182	Servicio telegráfico	3,583
3191	Servicios integrales de telecomunicación	11,990

Número de Partida	Concepto Partida	Ejercido
3192	Servicios integrales de infraestructura de cómputo	156,300
3211	Arrendamiento de terrenos	891,868
3221	Arrendamiento de edificios	79,733,048
3231	Arrendamiento de mobiliario y equipo de administración, educacional y recreativo	962,170
3232	Arrendamiento de equipo y bienes informáticos	16,057,715
3251	Arrendamiento de vehículos terrestres, aéreos, marítimos, lacustres y fluviales para servicios públicos y la operación de programas públicos	1,351,416
3261	Arrendamiento de maquinaria, otros equipos y herramientas	70,199
3271	Patentes, regalías y otros	5,167,150
3281	Arrendamiento financiero	52,604,913
3291	Arrendamientos especiales	3,015,934
3311	Servicios legales, de contabilidad, auditoría y relacionados	16,700,642
3321	Servicios de diseño, arquitectura, ingeniería y actividades relacionadas	1,435,888
3331	Servicios de consultoría administrativa e informática	4,867,369
3341	Capacitación institucional	4,698,939
3342	Capacitación especializada	25,050,778
3351	Servicios de investigación científica y desarrollo	10,868,385
3361	Servicios de apoyo administrativo	258,866
3362	Servicio de Impresión de documentos y papelería oficial	44,079,615
3363	Servicios de impresión de material informativo derivado de la operación y administración	5,736,632
3365	Información en medios masivos derivada de la operación y administración de las dependencias y entidades	2,525,201
3371	Servicios de protección y seguridad	474,000
3381	Servicios de vigilancia	12,683,552
3391	Servicios profesionales, científicos y técnicos integrales	109,090,399
3411	Servicios financieros y bancarios	10,576,655
3431	Servicios de recaudación, traslado y custodia de valores	83,538
3451	Seguros de bienes patrimoniales	114,687,035
3461	Almacenaje, embalaje y envase	18,546
3471	Fletes y maniobras	590,877
3511	Mantenimiento y conservación menor de inmuebles para la prestación de servicios administrativos	22,729,995
3512	Mantenimiento y conservación menor de inmuebles para la prestación de servicios públicos	4,958,337
3521	Mantenimiento y conservación de mobiliario y equipo de administración, educacional y recreativo	1,557,372
3531	Instalación, reparación y mantenimiento de equipo de cómputo y tecnologías de la información	60,748,083
3541	Instalación, reparación y mantenimiento de equipo e instrumental médico y de laboratorio	29,836
3551	Mantenimiento y conservación de vehículos terrestres, aéreos, marítimos, lacustres y fluviales	133,982,569
3571	Instalación, reparación y mantenimiento de maquinaria y otros equipos	22,962,712
3572	Mantenimiento y conservación de maquinaria y equipo de trabajo específico	1,049,779
3581	Servicios de limpieza y manejo de desechos	9,199,387
3591	Servicios de jardinería y fumigación	1,467,623



Número de Partida	Concepto Partida	Ejercido
3611	Difusión por radio, televisión y otros medios de mensajes sobre programas y actividades gubernamentales	210,101,403
3631	Servicios de creatividad, preproducción y producción de publicidad, excepto internet	25,745,852
3641	Servicios de revelado de fotografías	891
3651	Servicios de la industria fílmica, del sonido y del video	1,373,433
3661	Servicio de creación y difusión de contenido exclusivamente a través de internet	8,366,168
3691	Otros servicios de información	1,862,901
3711	Pasajes aéreos nacionales	5,464,823
3712	Pasajes aéreos internacionales	2,200,958
3721	Pasajes terrestres nacionales	2,955,542
3722	Pasajes terrestres internacionales	489,817
3751	Viáticos en el país	46,604,112
3761	Viáticos en el extranjero	3,398,725
3791	Otros servicios de traslado y hospedaje	7,555,896
3811	Gastos de ceremonial (Sólo cuando se contrate un servicio integral)	3,358,298
3821	Gastos de orden social (Sólo cuando se contrate un servicio integral)	15,716,406
3822	Gastos de orden cultural (Sólo cuando se contrate un servicio integral)	27,458,340
3831	Congresos y convenciones (Sólo cuando se contrate un servicio integral)	50,253,790
3841	Exposiciones (Sólo cuando se contrate un servicio integral)	4,264,615
3851	Gastos de representación	34,712
3911	Servicios funerarios y de cementerios	10,803,349
3921	Otros impuestos y derechos	1,854,101
3941	Laudos laborales	79,429,866
3943	Responsabilidad Patrimonial	1,578,269
3944	Otras erogaciones por resoluciones por autoridad competente	19,647,037
3951	Penas, multas, accesorios y actualizaciones	1,407,136
3992	Subcontratación de servicios con terceros	73,332,883
3993	Gastos menores	132,864
3994	Programa de Tarifa Especial	18,501,667
3996	Otros servicios integrales	4,176
<b>Por Capítulo del Gasto</b>		<b>1,809,535,152</b>
4111	Fortalecimiento y mejora de programas y proyectos	10,000,000
4124	Asignaciones presupuestales al Poder Legislativo para asignaciones, subsidios y otras ayudas	949,208,705
4131	Asignaciones presupuestales al Poder Judicial para servicios personales	981,830,587
4132	Asignaciones presupuestales al Poder Judicial para materiales y suministros	21,082,358
4133	Asignaciones presupuestales al Poder Judicial para servicios generales	27,306,386
4134	Asignaciones presupuestales al Poder Judicial para asignaciones, subsidios y otras ayudas	234,684,855
4135	Asignaciones presupuestales al Poder Judicial para bienes muebles, inmuebles e intangibles	24,282,280
4141	Asignaciones presupuestales a Órganos Autónomos para servicios personales	204,692,731
4142	Asignaciones presupuestales a Órganos Autónomo para Materiales y Suministros	3,592,726

Número de Partida	Concepto Partida	Ejercido
4143	Asignaciones presupuestales a Órganos Autónomo para Servicios Generales	13,326,401
4144	Asignaciones presupuestales a Órganos Autónomo para Asignaciones, Subsidios y Otras Ayudas	747,872,523
4145	Asignaciones presupuestales a Órganos Autónomo para Bienes Muebles, Inmuebles e Intangibles	446,756
4151	Transferencias internas otorgadas a entidades paraestatales no empresariales y no financieras para Servicios Personales	10,184,989,634
4152	Transferencias internas otorgadas a entidades paraestatales no empresariales y no financieras para Materiales y Suministros	2,212,599,215
4153	Transferencias internas otorgadas a entidades paraestatales no empresariales y no financieras para Servicios Generales	1,786,305,107
4154	Transferencias internas otorgadas a entidades paraestatales no empresariales y no financieras para Asignaciones, Subsidios y Otras Ayudas	11,428,797,551
4155	Transferencias internas otorgadas a entidades paraestatales no empresariales y no financieras para Bienes Muebles, Inmuebles e Intangibles	617,549,103
4156	Transferencias internas otorgadas a entidades paraestatales no empresariales y no financieras para Inversión Pública	2,170,190,621
4157	Transferencias internas otorgadas a entidades paraestatales no empresariales y no financieras para Inversiones financieras y otras provisiones	29,381,638
4212	Instituto para el Desarrollo Técnico de las Haciendas Públicas (INDETEC)	3,531,972
4241	Fondo Complementario para el Desarrollo Regional (FONDEREG)	236,100,000
4242	Desarrollo de obra pública en los municipios	158,537,615
4246	Programas y conceptos complementarios	1,553,641,479
4247	Fondo Común Concursable para la Infraestructura	222,821,328
4251	Transferencias a fideicomisos de entidades federativas y municipios	1,155,608,890
4311	Apoyo a Proyectos Productivos Rurales	2,029,999
4312	Fomento de Actividades Pesqueras y Acuícolas	7,845,577
4314	Apoyo a la Agricultura	185,597,941
4315	Apoyo para el fomento y proteccion pecuario	13,228,800
4316	Otros subsidios a la producción	4,062,894
4331	Subsidio a la promoción Económica del Estado	129,977,782
4332	Subsidio a la promoción Turística del Estado	54,018,237
4333	Otros subsidios para Inversión	108,523,200
4381	Subsidios a Municipios	1,668,694,976
4412	Ayuda para gastos por servicios de traslado de personas	214,224
4414	Ayuda al seguro escolar contra accidentes personales	3,154,816
4416	Ayuda para el Bienestar de los Jaliscienses	1,161,889,266
4417	Ayuda para el Desarrollo Social del Estado	208,466,147
4418	Ayuda para Erogaciones Imprevistas	10,397,000
4419	Ayudas para Erogaciones Contingentes	210,392
4421	Ayudas para capacitación y becas	123,834,840
4422	Ayudas Pre y Premios	829,489
4424	Ayudas a proyectos culturales y artísticos	8,389,660
4431	Ayudas para el Desarrollo de Programas Educativos	27,190,754

Número de Partida	Concepto Partida	Ejercido
4432	Ayuda a la Promoción de la Cultura y las Artes del Estado	32,206,605
4451	Ayudas sociales a Instituciones sin Fines de Lucro	115,442,263
4481	Ayudas por Desastres Naturales	23,462,418
4511	Pensiones	475,480
4821	Donativos a entidades federativas o municipios	2,997,595
4822	Donativos a municipios en especie de obra pública ejecutada por Gobierno del Estado	3,896,219
<b>Por Capítulo del Gasto</b>		<b>38,875,417,036</b>
5111	Muebles de oficina y estantería	32,146,460
5121	Muebles, excepto de oficina y estantería	284,122
5151	Equipo de cómputo y de tecnología de la información	108,715,401
5191	Otros mobiliarios y equipos de administración	19,795,833
5211	Equipos y aparatos audiovisuales	32,865,081
5221	Aparatos deportivos	1,020
5231	Cámaras fotográficas y de video	1,412,651
5291	Otro mobiliario y equipo educacional y recreativo	31,292,583
5311	Equipo médico y de laboratorio	9,242,827
5321	Instrumental médico y de laboratorio	200,963
5411	Vehículos y equipo terrestres, destinados a servicios públicos y la operación de programas públicos	47,393,511
5412	Vehículos y equipo terrestres, destinados a servicios administrativos	562,292
5414	Vehículos y equipo terrestres, destinados a servidores públicos	55,820,220
5491	Otros equipos de transporte	559,980
5511	Equipo de defensa y seguridad	23,565,794
5611	Maquinaria y equipo agropecuario	2,269
5621	Maquinaria y equipo industrial	144,734
5641	Sistemas de aire acondicionado, calefacción y de refrigeración	1,960,321
5651	Equipos de comunicación y telecomunicación	15,903,669
5661	Equipo de generación eléctrica, aparatos y accesorios eléctricos	1,967,147
5671	Herramientas y máquinas herramienta	1,185,238
5672	Refacciones y accesorios mayores	1,300,348
5691	Equipo para semaforización	10,951,680
5692	Equipo de ingeniería y diseño	115,260
5694	Maquinaria y equipo diverso	2,440,820
5751	Peces y acuicultura	307,737
5781	Árboles y plantas	33,379
5811	Terrenos	217,983,882
5821	Viviendas	7,859,199
5911	Software	29,328,129
5971	Licencias informáticas e intelectuales	16,645,794
<b>Por Capítulo del Gasto</b>		<b>671,988,343</b>

Número de Partida	Concepto Partida	Ejercido
6111	Obras de construcción nueva y ampliación de edificios habitacionales	107,119,890
6121	Edificación de naves y plantas industriales	10,353,319
6122	Edificación de inmuebles comerciales, institucionales y de servicios	40,418,877
6123	Edificaciones educativas y culturales	29,318,594
6124	Edificación de recreación y esparcimiento	228,316,388
6125	Edificaciones de seguridad pública	7,651,777
6126	Edificaciones para servicio médico y asistencial	15,287,325
6127	Edificaciones uso turístico	150,273,209
6128	Otras edificaciones no residenciales	74,999
6131	Obras de generación y conducción de energía eléctrica	9,826,938
6132	Obras para el tratamiento, distribución y suministro de agua y drenaje	13,013,940
6134	Obras para telecomunicaciones	858,863
6142	Construcción de obras de urbanización	72,419,923
6151	Construcción de carreteras, puentes y similares	1,398,255,192
6152	Instalación de señalamientos y protecciones de obras viales	23,975,855
6153	Construcciones aeroportuaria	947,072
6162	Obras marítimas, fluviales y subacuáticas	34,904,953
6171	Instalaciones y equipamiento en construcciones	189,924
6192	Obras de terminación y acabado de edificios	1,739,141
6193	Servicios de supervisión de obras	148,735
6195	Otros servicios relacionados con obras públicas	128,123,570
6223	Edificaciones educativas y culturales	249,721
6225	Edificaciones de seguridad pública	226,652,047
6229	Otras obras de construcción para edificios no habitacionales	357,818
<b>Por Capítulo del Gasto</b>		<b>2,500,478,072</b>
8111	Fondo general de participaciones	9,654,606,357
8131	Participaciones a municipios por ingresos estatales	1,183,228,316
8331	Fondo de infraestructura social municipal	1,260,331,996
8332	Fondo de fortalecimiento municipal	3,843,698,375
<b>Por Capítulo del Gasto</b>		<b>15,941,865,044</b>
9111	Amortización de la deuda pública	935,159,777
9211	Intereses de la deuda pública	1,037,490,261
9311	Comisiones de la deuda pública	1,565,613
9411	Gastos de la deuda pública	2,741,982
<b>Por Capítulo del Gasto</b>		<b>1,976,957,634</b>
<b>SUMA</b>		<b>93,345,046,481</b>

\* Cifras en pesos

# 13. Informe General de Condiciones de la Deuda Pública Directa 2015

## (Cifras Preliminares)

ACREEDOR	DESTINO	FECHA SUSCRIPCIÓN	IMPORTE AUTORIZADO	IMPORTE CONTRATADO	SALDO AL 31 DE DICIEMBRE 2015	DECRETO	TASA DE INTERÉS CONTRATADA	FECHA DE VENCIMIENTO	GARANTÍA	TIPO DE GARANTÍA	FIDELCOMISO	INSTRUMENTO DE CONTRATACIÓN
<b>BANCA COMERCIAL</b>												
SANTANDER	Línea 2 Tren Eléctrico	OCT17/07	409,057,943	314,703,860	21849	TIE + 0.29%	OCT/2027	0.59%	Garantía Fiduciaria	Banamex: FID 106648-8	Contrato de Apertura de Crédito Simple	
BANCO INTERACCIONES, S.A.	Obra Pública/94 y Línea 2 Tren Eléctrico	OCT15/07	665,000,000	500,879,078	21849	TIE + 0.29%	OCT/2027	1.85%	Garantía Fiduciaria	Banamex: FID 106648-8	Contrato de Apertura de Crédito Simple	
BANCO MERCANTIL DEL NORTE	Obra Pública/94 y Tramos Carreteros	OCT19/07	632,300,000	494,465,443	21849	TIE + 0.29%	OCT/2027	0.80%	Garantía Fiduciaria	Santander: FZ001874-1	Contrato de Apertura de Crédito Simple	
BANCO MERCANTIL DEL NORTE	Tramos Carreteros, Centro Cult. Universit. y Maquinaria Pesada	OCT19/07	374,700,000	280,602,187	21849	TIE + 0.29%	OCT/2027	0.38%	Garantía Fiduciaria	Santander: FZ001874-1	Contrato de Apertura de Crédito Simple	
BANCO MERCANTIL DEL NORTE	Refinanciamiento crédito Scotiabank (Línea 2 Tren Eléctrico)	DIC 04/13	153,680,955	142,320,296	24391 Y 24455	TIE + 1.65%	SEP/2027	0.30%	Garantía Fiduciaria	Santander: FZ001874-1	Contrato de Apertura de Crédito Simple	
BANAMEX	Refinanciamiento crédito Banamex \$2,750 mdp	OCT13/15	2,191,662,494	2,109,157,349	24391 Y 24455	TIE + 1.00%	JUL/2034	5.63%	Garantía Fiduciaria	Santander: FZ001733-1	Contrato de Apertura de Crédito Simple	
BANCO MERCANTIL DEL NORTE	Refinanciamiento crédito Banisi (Ciudad Judicial)	DIC 11/13	251,488,095	218,832,277	24391 Y 24455	TIE + 1.85%	SEP/2024	0.55%	Garantía Fiduciaria	Santander: FZ001874-1	Contrato de Apertura de Crédito Simple	
BANAMEX	Refinanciamiento crédito Scotiabank \$650 mdp	OCT13/15	490,326,848	485,422,002	24391 Y 24455	TIE + 0.90%	JUL/2034	1.24%	Garantía Fiduciaria	Santander: FZ001733-1	Contrato de Apertura de Crédito Simple	
BANCO MERCANTIL DEL NORTE	Refinanciamiento crédito Banco del Bajío (Proyectos de Inversión Pública)	MAR 12/14	957,755,570	889,034,115.00	24391 Y 24455	TIE + 1.30%	MAR/2025	1.50%	Garantía Fiduciaria	Santander: FZ001874-1	Contrato de Apertura de Crédito Simple	
SCOTIABANK INVERLAT	Tramo carr. Mascroba-las Juntas	DIC 2/10	100,000,000	55,555,556	23141	TIE + 1.25%	DIC/2020	0.24%	Garantía Fiduciaria	Santander: FZ001874-1	Contrato de Apertura de Crédito Simple	
BANCO MERCANTIL DEL NORTE	Proyectos de Inversión Pública	JUL 18/11	500,000,000	481,198,484	23531	TIE + 1.25%	JUL/2031	2.03%	Garantía Fiduciaria	Santander: FZ001874-1	Contrato de Apertura de Crédito Simple	
BANCO MERCANTIL DEL NORTE	Liquidar obligaciones de pasivos de corto plazo	FEB 27/13	2,439,830,553	1,386,416,864	24391	TIE + 1.90%	FEB/2033	4.00%	Garantía Fiduciaria	Santander: FZ001874-1	Contrato de Apertura de Crédito Simple	
BANCO MERCANTIL DEL NORTE	Proyectos de Inversión Pública	DIC 11/15	610,000,000	610,000,000	25528	TIE + 0.85%	DIC/2035	0.76%	Garantía Fiduciaria	Santander: FZ001874-1	Contrato de Apertura de Crédito Simple	
<b>SUBTOTAL</b>			<b>9,588,550,954</b>	<b>8,735,991,926</b>	<b>8,029,087,512</b>							

ACREEDOR	DESTINO	FECHA SUSCRIPCIÓN	IMPORTE AUTORIZADO	IMPORTE CONTRAIDADO	SALDO AL 31 DE DICIEMBRE 2015	DECRETO	TASA DE INTERÉS CONTRATADA	FECHA DE VENCIMIENTO	GARANTÍA <sup>2</sup>	TIPO DE GARANTÍA	FIDECOMISO	INSTRUMENTO DE CONTRATACIÓN
<b>BANCA DE DESARROLLO</b>												
BANOBRAS	Inversiones 2000	DIC 13/07	389,179,937	389,179,937	302,309,789	21849	TIE + 0.29%	DIC/2027	0.88%	Garantía Fiduciaria	Banamex: FID 106648-8	Contrato de Apertura de Crédito Simple
BANOBRAS	Tierras Carreteros	JUL 09/03	500,000,000	500,000,000	278,008,299	19863 Y 20088	FOAEM + 1.50%	FEB/2027	3.00%	Garantía Fiduciaria	Banamex: FID 106648-8	Contrato de Apertura de Crédito Simple
BANOBRAS	Saneamiento	JUL 11/05	3,500,000,000	1,750,000,000	1,142,879,496	19985 Y 20564	Disposición 1) FIAJ: 10.41% Disposición 2) FIAJ: 10.15% Disposición 3) FIAJ: 9.865% Disposición 4) FIAJ: 10.06% Disposición 5) TIE + 0.310% Disposición 6) TIE + 1.830% Disposición 7) TIE + 1.640% Disposición 8) TIE + 1.690%	MAR/2027	10.00%	Garantía Fiduciaria	Banamex: FID 106648-8	Contrato de Apertura de Crédito Simple
BANOBRAS	Abastecimiento	FEB 14/07	3,200,000,000	1,920,000,000	1,502,825,168	19985 Y 20564	Disposición 1) Fija: 9.31% Disposición 2) TIE + 0.22% Disposición 3) TIE + 1.30% Disposición 4) TIE + 1.01% Disposición 5) TIE + 1.01% Disposición 6) TIE + 1.01% Disposición 7) TIE + 1.01% Disposición 8) TIE + 0.86% Disposición 9) TIE + 0.86% Disposición 10) TIE + 0.86% Disposición 11) TIE + 0.80%	MAR/2027	8.00%	Garantía Fiduciaria	Banamex: FID 106648-8	Contrato de Apertura de Crédito Simple
BANOBRAS	Proy de Inversión Pública diversos	DIC 3/08	1,700,000,000	1,700,000,000	1,346,840,615	22134	TIE + 1.18%	SEP/2027	2.60%	Garantía Fiduciaria	Banamex: FID 106648-8	Contrato de Apertura de Crédito Simple
BANOBRAS	Proy de Inversión Pública diversos	JUL 8/11	1,000,000,000	1,000,000,000	964,182,928	23531	TIE + 1.55%	JUL/31	2.06%	Garantía Fiduciaria	Banamex: FID 106648-8	Contrato de Apertura de Crédito Simple
BANOBRAS <sup>4</sup>	Proy. De Inversión Cupón Cero	JUN 20/12	1,000,000,000	1,000,000,000	-	23962	Disp. 1) Fija: 8.21% Disp. 2) Fija: 8.02% Disp. 3) Fija: 11.43% Disp. 4) Fija: 7.68% Disp. 5) Fija: 7.24% Disp. 6) Fija: 8.79%	AGO/2032	0.90%	Garantía Fiduciaria	Banamex: FID 106648-8	Contrato de Apertura de Crédito Simple
BANOBRAS <sup>4</sup>	Proy. De Inversión Cupón Cero	JUN 29/12	300,000,000	300,000,000	-	23962	FIAJ: 8.35%	AGO/2032	0.30%	Garantía Fiduciaria	Banamex: FID 106648-8	Contrato de Apertura de Crédito Simple
BANOBRAS	Resarcimiento de las finanzas estatales por inversiones públicas productivas realizadas	FEB 22/13	2,439,830,553	1,039,830,553	953,178,007	24391	TIE + 1.29%	ENE/2033	3.00%	Garantía Fiduciaria	Banamex: FID 106648-8	Contrato de Apertura de Crédito Simple
BANOBRAS <sup>4</sup>	Daños ocasionados en los municipios por los efectos del huracán "JOYA"	SEP 23/13	299,888,355	299,888,355	-	24448	Disp. 1) Fija: 8.67% Disp. 2) Fija: 8.82% Disp. 3) Fija: 8.64% Disp. 4) Fija: 8.63% Disp. 5) Fija: 8.59% Disp. 6) Fija: 8.35% Disp. 7) Fija: 8.14% Disp. 8) Fija: 7.96% Disp. 9) Fija: 7.97% Disp. 10) Fija: 8.03% Disp. 11) Fija: 8.20% Disp. 12) Fija: 7.77%	DIC/2033	0.34%	Garantía Fiduciaria	Banamex: FID 106648-8	Contrato de Apertura de Crédito Simple

ACREEDOR	DESTINO	FECHA SUSCRIPCIÓN	IMPORTE AUTORIZADO	IMPORTE CONTRATADO	SALDO AL 31 DE DICIEMBRE 2015	DECRETO	TASA DE INTERÉS CONTRATADA	FECHA DE VENCIMIENTO	GARANTÍA <sup>2</sup>	TIPO DE GARANTÍA	FIDELCOMISO	INSTRUMENTO DE CONTRATACIÓN
BANOBRAS <sup>3,4</sup>	Daños ocasionados en los municipios por los efectos de la tormenta tropical "Manuel"	JUL/29/14	230,422,255	223,786,059	-	24863	Disp. 1) Fija: 8.09% Disp. 2) Fija: 7.91%	JUL/2024	0.20%	Garantía Fiduciaria	Banamex: FID 106648-8	Contrato de Apertura de Crédito Simple
BANOBRAS <sup>4</sup>	Implementación del Sistema de Justicia Penal (Juicios Orales)	DIC/11/14	650,000,000	500,379,494	-	24862	Disposición 1) Fija: 8.20% Disposición 2) Fija: 8.23% Disposición 3) Fija: 8.26%	OCT/2034	0.40%	Garantía Fiduciaria	Banamex: FID 106648-8	Contrato de Apertura de Crédito Simple
BANOBRAS	Refinanciamiento de dos créditos Banobras \$1,000mdp c/u	OCT/26/15	Saldo insoluto de los créditos refinanciados	1,444,885,373	1,404,539,254.57	24391	TIE + 0.70%	JUN/2034	3.50%	Garantía Fiduciaria	Banamex: FID 106648-8	Contrato de Apertura de Crédito Simple
<b>SUBTOTAL</b>			<b>15,209,321,100</b>	<b>12,067,949,772</b>	<b>7,894,763,557</b>							
BANOBRAS	Proy. De inversión Cupón Cero	En trámite	150,000,000	-	-	24102	Por Definir	-	Por Definir	Por Definir	Por Definir	Por Definir
<b>TOTAL</b>			<b>24,797,872,054</b>	<b>20,803,941,698</b>	<b>15,923,851,069</b>							

<sup>1</sup> Crédito en periodo de gracia

<sup>2</sup> Es el porcentaje de las participaciones presentes y futuras que en ingresos federales correspondan al Gobierno del Estado de Jalisco, afectas al fideicomiso que corresponda

<sup>3</sup> Crédito en etapa de disposición

<sup>4</sup> Créditos que sólo se pagan intereses durante su vigencia

**Gobierno del Estado de Jalisco**  
**Secretaría General de Gobierno**  
**Oficialía Mayor**  
**Dirección de Publicaciones**

Este informe se terminó de imprimir el día 30 de enero de 2016.

La edición consta de 50 ejemplares.

Portada papel couché de 250 gramos, interiores en papel cultural de 90 gramos.

Diseño y Producción: Dirección de Publicaciones del Gobierno del Estado de Jalisco.





# *Hablemos de Jalisco*

TERCER INFORME DE RESULTADOS • ARISTÓTELES SANDOVAL

