



**ANEXO  
INFORME FINANCIERO  
DEL GASTO GUBERNAMENTAL**

**TOMO V**



**DR © 2017**

Gobierno del Estado de Jalisco  
Secretaría General de Gobierno  
Oficialía Mayor

Dirección de Publicaciones

Unidad Administrativa Estatal, Edificio C, 1er Piso

[www.jalisco.gob.mx](http://www.jalisco.gob.mx)

Impreso y hecho en México/Printed and made in Mexico

# Índice

<b>1.</b>	Introducción	7
<b>2.</b>	Ingresos	8
<b>3.</b>	Distribución del Presupuesto Ejercido	9
<b>4.</b>	Gasto Ejercido por Unidad Presupuestal	10
<b>5.</b>	Gasto Ejercido por Capítulo de Gasto	11
<b>6.</b>	Gasto Ejercido por Unidad Presupuestal y Capítulo de Gasto	12
<b>7.</b>	Gasto Ejercido por Objeto del Gasto	14
<b>8.</b>	Reporte de Inversión Pública	201
<b>9.</b>	Esquema del Gasto Distribuido por Prioridades de Gobierno	202
<b>10.</b>	Gasto Ejercido por Dimensión y Temática Sectorial	203
<b>11.</b>	Gasto Ejercido por Temática Sectorial	205
<b>12.</b>	Gasto Ejercido por Partida Presupuestal	206
<b>13.</b>	Informe General de Condiciones de la Deuda Pública Directa 2016	215



## Introducción

En este apartado se presentan los anexos que reflejan las operaciones de ingresos y egresos públicos de la presente administración del Gobierno del Estado de Jalisco durante el ejercicio fiscal 2016.

Las cifras presentadas muestran el ejercicio del gasto en el periodo enero-diciembre de 2016 con datos preliminares al cierre del ejercicio fiscal, que se reflejarán de forma detallada y definitiva en la Cuenta Pública 2016.

Los anexos contienen información respecto a los ingresos, el gasto y la deuda pública, y se dividen en tres grandes apartados: Información del ingreso, información respecto al presupuesto ejercido en sus diferentes clasificaciones y la situación de la Deuda Pública Directa.

La información del ejercicio del Gasto Gubernamental se muestra en diferentes clasificaciones: Por Unidad Presupuestal, por Capítulo de Gasto, por Unidad Presupuestal y Capítulo de Gasto y por Objeto del Gasto y por Partida Global; asimismo se presenta un reporte de Inversión Pública por Unidad Presupuestal.

En materia programática, la información contenida en los anexos se presenta conforme al Plan Estatal de Desarrollo del Gobierno del Estado para el periodo 2013-2033. Se reporta el ejercicio del gasto de 33 Temáticas Sectoriales, agrupadas en las 6 Dimensiones: Entorno y vida sustentable, Economía próspera e incluyente, Equidad de oportunidades, Comunidad y Calidad de vida, Garantía de derechos y libertad, e Instituciones confiables y efectivas.

En la Secretaría de Educación Jalisco (SEJ) se contempla el recurso federal del Fondo de Aportaciones para la Nómina Educativa y Gasto Operativo (FONE) componente de "Servicios Personales" hasta el mes de Noviembre, en virtud de que a la fecha de elaboración del presente Informe, el gasto del mes de Diciembre aún se encontraba en proceso de validación ante la Secretaría de Educación Pública (SEP), el cual es conciliado el mes posterior a su ejercicio por la Secretaría de Hacienda y Crédito Público (SHCP), que notifica de manera oficial el importe ejercido a cada entidad federativa.

La información contenida en los diferentes anexos del gasto se presenta de acuerdo a lo establecido por la Ley General de Contabilidad Gubernamental y los documentos emitidos por el Consejo Nacional de Armonización Contable (CONAC) en cuanto a los momentos contables del egreso.

## 2. Ingresos

### Histórico de ingresos 2010-2015

CONCEPTOS DE INGRESO	2010	2011	2012	2013	2014	2015
IMPUESTOS	2,172.09	2,456.27	2,731.49	2,879.20	3,429.31	3,799.50
DERECHOS	1,386.16	1,481.38	1,910.72	1,988.02	2,329.08	2,508.32
PRODUCTOS	248.33	319.35	155.79	171.09	113.70	113.66
APROVECHAMIENTOS	774.71	1,567.44	4,660.79	5,078.99	4,556.02	6,439.09
<b>TOTAL INGRESOS ESTATALES</b>	<b>4,581.29</b>	<b>5,824.44</b>	<b>9,458.78</b>	<b>10,117.30</b>	<b>10,428.11</b>	<b>12,860.57</b>
PARTICIPACIONES FEDERALES	27,686.60	30,490.99	28,236.62	30,539.22	34,124.40	34,868.89
<b>INGRESOS EXTRAORDINARIOS <sup>3)</sup></b>	<b>8,959.13</b>	<b>8,668.29</b>	<b>7,823.98</b>	<b>12,336.25</b>	<b>10,324.52</b>	<b>11,815.28</b>
APORTACIONES FEDERALES	23,251.23	25,391.84	26,934.68	28,789.20	30,746.34	30,533.49
<b>OTROS APOYOS FEDERALES <sup>1)</sup></b>	<b>3,479.81</b>	<b>3,694.63</b>	<b>4,439.75</b>	<b>4,916.35</b>	<b>5,231.97</b>	<b>6,000.59</b>
<b>OTROS INGRESOS <sup>2)</sup></b>	<b>919.89</b>	<b>846.78</b>	<b>795.40</b>	<b>491.63</b>	<b>-463.77</b>	<b>34.54</b>
<b>TOTAL INGRESOS</b>	<b>68,877.96</b>	<b>74,916.97</b>	<b>77,689.21</b>	<b>87,189.95</b>	<b>90,391.56</b>	<b>96,113.35</b>

\*Cifras en millones de pesos

Cifras de cuentas públicas anuales

**Nota:** No se considera el saldo inicial en caja de los ejercicios anuales.

1) UdeG

2) FIES, FIEF y FEIEF

3) Incluye Financiamientos

### Ingreso 2016

CONCEPTOS DE INGRESO	ACUMULADO
IMPUESTOS	4,333.35
DERECHOS	2,779.38
PRODUCTOS	189.44
APROVECHAMIENTOS	8,524.67
<b>TOTAL INGRESOS ESTATALES</b>	<b>15,826.84</b>
PARTICIPACIONES FEDERALES	37,673.14
INGRESOS EXTRAORDINARIOS	7,539.28
APORTACIONES FEDERALES	31,506.82
OTROS APOYOS FEDERALES	6,074.90
OTROS INGRESOS	773.46
<b>TOTAL INGRESOS</b>	<b>99,394.43</b>

\*Millones de pesos

Cierre preliminar de los ingresos

### 3. Presupuesto Ejercido 2016 (Cifras Preliminares) Diagrama de Distribución

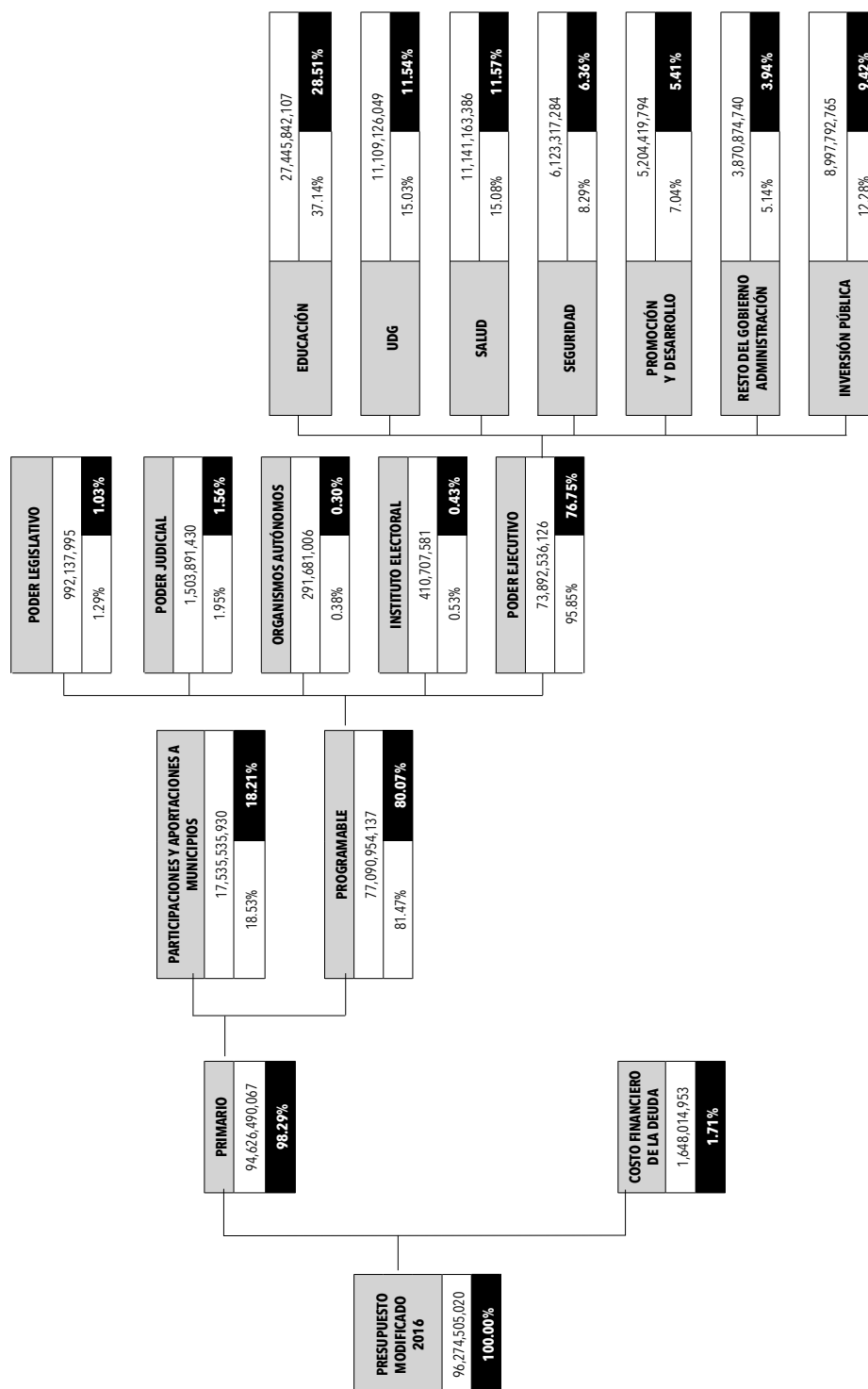

## 4. Gasto Ejercido por Unidad Presupuestal

### Presupuesto Ejercido 2016 (Cifras Preliminares)

#### Por Unidad Presupuestal

Up	Por Unidad Presupuestal	Ejercido
01	DESPACHO DEL GOBERNADOR	5,516,270
02	SECRETARÍA GENERAL DE GOBIERNO	1,042,515,040
03	SECRETARÍA DE PLANEACIÓN, ADMINISTRACIÓN Y FINANZAS	1,262,622,938
04	SECRETARÍA DE EDUCACIÓN	28,036,608,769
05	SECRETARÍA DE SALUD JALISCO	11,210,458,595
06	SECRETARÍA DE INFRAESTRUCTURA Y OBRA PÚBLICA	4,957,629,953
07	SECRETARÍA DE DESARROLLO ECONÓMICO	484,503,153
08	SECRETARÍA DE TURISMO	238,507,375
09	SECRETARÍA DE DESARROLLO RURAL	668,022,554
10	SECRETARÍA DE MEDIO AMBIENTE Y DESARROLLO TERRITORIAL	368,167,710
11	SECRETARÍA DE DESARROLLO E INTEGRACIÓN SOCIAL	2,832,326,854
12	SECRETARÍA DE INNOVACIÓN, CIENCIA Y TECNOLOGÍA	687,904,160
13	SECRETARÍA DE CULTURA	506,864,787
14	SECRETARÍA DEL TRABAJO Y PREVISIÓN SOCIAL	351,549,238
15	SECRETARÍA DE MOVILIDAD	2,300,981,975
16	FISCALÍA GENERAL DEL ESTADO	5,074,665,361
17	PROCURADURIA SOCIAL	97,545,150
18	CONTRALORÍA DEL ESTADO DE JALISCO	95,177,935
19	UNIDADES ADMINISTRATIVAS DE APOYO	294,417,913
20	TRIBUNAL DE ARBITRAJE Y ESCALAFÓN	39,763,221
21	DEUDA PÚBLICA	1,648,014,953
22	PARTICIPACIONES	11,910,037,282
23	APORTACIONES, TRANSFERENCIAS Y SUBSIDIOS A MUNICIPIOS	7,549,181,510
24	PODER LEGISLATIVO DEL ESTADO DE JALISCO	992,137,995
25	PODER JUDICIAL	1,503,891,430
26	COMISIÓN ESTATAL DE DERECHOS HUMANOS DE JALISCO	142,192,274
27	INSTITUTO ELECTORAL Y DE PARTICIPACIÓN CIUDADANA	410,707,581
28	INSTITUTO DE TRANSPARENCIA E INFORMACIÓN PÚBLICA DEL ESTADO DE JALISCO	47,539,508
29	UNIVERSIDAD DE GUADALAJARA	11,452,867,535
30	CONSEJO ECONÓMICO Y SOCIAL DEL ESTADO DE JALISCO PARA EL DESARROLLO Y LA COMPETITIVIDAD	14,795,000
31	TRIBUNAL ELECTORAL DEL ESTADO DE JALISCO	47,391,004
<b>Total general</b>		<b>96,274,505,020</b>



## 5. Gasto Ejercido por Capítulo de Gasto

### Presupuesto Ejercido 2016 (Cifras Preliminares) Por Capítulo de Gasto

Capítulo	Concepto Capítulo Del Gasto	Ejercido
1000	SERVICIOS PERSONALES	30,749,887,509
2000	MATERIALES Y SUMINISTROS	806,114,533
3000	SERVICIOS GENERALES	2,309,116,508
4000	TRANSFERENCIAS, ASIGNACIONES, SUBSIDIOS Y OTRAS AYUDAS	40,587,680,043
5000	BIENES MUEBLES, INMUEBLES E INTANGIBLES	299,495,076
6000	INVERSIÓN PÚBLICA DEL ESTADO	1,958,272,193
7000	INVERSIONES FINANCIERAS Y OTRAS PROVISIONES	675,647,983
8000	PARTICIPACIONES Y APORTACIONES A MUNICIPIOS	17,240,276,223
9000	DEUDA PÚBLICA	1,648,014,953
<b>SUMA</b>		<b>96,274,505,020</b>



Up	Dependencia	GASTO DE OPERACIÓN										GASTO DE INVERSIÓN PÚBLICA				
		Servicios Personales	Materiales y Suministros	Servicios Generales	Transferencias, Asignaciones, Subsidios y Otras Ayudas	Bienes Muebles, Intangibles e Inmuebles	Inversiones Financieras y Otras Provisiones	Participaciones y Apoyos a Municipios	Deuda Pública	Suma Gasto Operación	Transferencias, Asignaciones, Subsidios y Otras Ayudas	Bienes Muebles, Intangibles e Inmuebles	Inversión Pública	Inversiones Financieras y Otras Provisiones	Suma Gasto de Inversión	Total Ejercido
19	Unidades Administrativas de Apoyo	88,816,952	9,279,329	1,958,284,481	-	493,152	-	-	-	294,417,913	-	-	-	-	-	294,417,913
20	Tribunal de Arbitraje y Escalafón	26,608,185	755,499	12,323,766	8,120	67,650	-	-	-	397,652,221	-	-	-	-	-	397,652,221
21	Deuda Pública	-	-	-	-	-	-	1,648,014,953	-	1,648,014,953	-	-	-	-	-	1,648,014,953
22	Participaciones	-	-	-	-	-	-	-	11,910,037,282	-	-	-	-	-	-	11,910,037,282
23	Apoyos, Transferencias y Subsidios a Municipios	-	-	-	325,129,266	-	-	-	5,330,238,941	-	1,893,815,303	-	-	-	1,893,815,303	7,549,181,510
24	Poder Legislativo del Estado de Jalisco	-	-	-	992,137,995	-	-	-	-	992,137,995	-	-	-	-	-	992,137,995
25	Poder Judicial	-	-	-	1,503,891,430	-	-	-	-	1,503,891,430	-	-	-	-	-	1,503,891,430
26	Comisión Estatal de Derechos Humanos de Jalisco	-	-	-	142,192,274	-	-	-	-	142,192,274	-	-	-	-	-	142,192,274
27	Instituto Electoral y de Participación Ciudadana	-	-	-	410,707,581	-	-	-	-	410,707,581	-	-	-	-	-	410,707,581
28	Instituto de Transparencia e Información Pública del Estado de Jalisco	-	-	-	47,539,508	-	-	-	-	47,539,508	-	-	-	-	-	47,539,508
29	Universidad de Guadalajara	-	-	-	11,109,126,049	-	-	-	-	11,109,126,049	343,741,486	-	-	-	343,741,486	11,452,867,535
30	Consejo Economico y Social del Estado de Jalisco para el Desarrollo y la Competitividad	-	-	-	14,795,000	-	-	-	-	14,795,000	-	-	-	-	-	14,795,000
31	Tribunal Electoral del Estado de Jalisco	-	-	-	47,391,004	-	-	-	-	47,391,004	-	-	-	-	-	47,391,004
<b>SUMAS</b>		<b>30,749,887,509</b>	<b>806,114,633</b>	<b>2,309,116,508</b>	<b>33,742,864,343</b>	<b>274,702,704</b>	<b>505,635,483</b>	<b>17,240,276,223</b>	<b>1,648,014,953</b>	<b>87,276,712,255</b>	<b>6,844,715,700</b>	<b>1,958,272,193</b>	<b>170,012,500</b>	<b>8,997,792,765</b>	<b>96,274,508,020</b>	

\* Cifras en pesos

## 7. Gasto Ejercido por Objeto del Gasto

### Presupuesto Ejercido 2016 (Cifras Preliminares) Por Objeto del Gasto

Unidad Presupuestal	Unidad Responsable	Partida	cap	Destino	Concepto Partida	Ejercido
<b>DESPACHO DEL GOBERNADOR</b>						
01	000	1131	1	00	Sueldo base	3,162,967
01	000	1311	1	00	Prima quinquenal por años de servicios efectivos prestados	12,088
01	000	1321	1	00	Prima vacacional y dominical	40,752
01	000	1322	1	00	Aguinaldo	437,299
01	000	1411	1	00	Cuotas al IMSS por enfermedades y maternidad	84,365
01	000	1421	1	00	Cuotas para la vivienda	95,221
01	000	1431	1	00	Cuotas a pensiones	476,105
01	000	1432	1	00	Cuotas para el sistema de ahorro para el retiro (SAR)	36,761
01	000	1712	1	00	Ayuda para despensa	86,671
01	000	1713	1	00	Ayuda para pasajes	58,057
01	000	1715	1	00	Estímulo por el día del servidor público	45,667
<b>TOTAL SERVICIOS PERSONALES</b>						<b>4,535,953</b>
01	000	2111	2	00	Materiales, útiles y equipos menores de oficina	1,242
01	000	2141	2	00	Materiales, útiles y equipos menores de tecnologías de la información y comunicaciones	440
01	000	2216	2	00	Productos alimenticios para el personal derivado de actividades extraordinarias	6,165
01	000	2531	2	00	Medicinas y productos farmacéuticos	487
01	000	2611	2	00	Combustibles, lubricantes y aditivos para vehículos destinados a servicios públicos y la operación de programas públicos	13,708
01	000	2612	2	00	Combustibles, lubricantes y aditivos para vehículos destinados a servicios administrativos	90,341
01	000	2711	2	00	Vestuario y uniformes	336
<b>TOTAL MATERIALES Y SUMINISTROS</b>						<b>112,719</b>
01	000	3111	3	00	Servicio de energía eléctrica	439,608
01	000	3141	3	00	Servicio telefónico tradicional	135,806
01	000	3161	3	00	Servicios de telecomunicaciones y satelitales	168,563
01	000	3171	3	00	Servicios de acceso de internet, redes y procesamiento de información	8,133
01	000	3181	3	00	Servicio postal	332
01	000	3362	3	00	Servicio de Impresión de documentos y papelería oficial	719
01	000	3451	3	00	Seguros de bienes patrimoniales	15,622
01	000	3551	3	00	Mantenimiento y conservación de vehículos terrestres, aéreos, marítimos, lacustres y fluviales	98,365

Unidad Presupuestal	Unidad Responsable	Partida	cap	Destino	Concepto Partida	Ejercido
<b>TOTAL SERVICIOS GENERALES</b>						<b>867,148</b>
01	000	5151	5	00	Equipo de cómputo y de tecnología de la información	450
<b>TOTAL BIENES MUEBLES, INMUEBLES E INTANGIBLES</b>						<b>450</b>
<b>TOTAL DEPENDENCIA</b>						<b>5,516,270</b>
<b>SECRETARÍA GENERAL DE GOBIERNO</b>						
02	000	1131	1	00	Sueldo base	235,605,783
02	000	1131	1	01	Sueldo base ((Sueldo Excedente))	303,342
02	000	1211	1	00	Honorarios asimilables a salarios	3,803,708
02	000	1221	1	00	Salarios al personal eventual	813,935
02	000	1311	1	00	Prima quinquenal por años de servicios efectivos prestados	2,233,843
02	000	1321	1	00	Prima vacacional y dominical	3,248,126
02	000	1322	1	00	Aguinaldo	32,758,343
02	000	1348	1	00	Sobresueldos	1,694,634
02	000	1411	1	00	Cuotas al IMSS por enfermedades y maternidad	12,655,804
02	000	1421	1	00	Cuotas para la vivienda	7,188,412
02	000	1431	1	00	Cuotas a pensiones	35,941,393
02	000	1432	1	00	Cuotas para el sistema de ahorro para el retiro (SAR)	4,730,741
02	000	1592	1	00	Prima de insalubridad	9,119
02	000	1712	1	00	Ayuda para despensa	17,356,468
02	000	1713	1	00	Ayuda para pasajes	11,104,365
02	000	1715	1	00	Estímulo por el día del servidor público	11,494,270
<b>TOTAL SERVICIOS PERSONALES</b>						<b>380,942,286</b>
02	000	2111	2	00	Materiales, útiles y equipos menores de oficina	1,688,494
02	000	2121	2	00	Materiales y útiles de impresión y reproducción	1,062,609
02	000	2141	2	00	Materiales, útiles y equipos menores de tecnologías de la información y comunicaciones	2,892,020
02	000	2151	2	00	Material impreso e información digital	518,160
02	000	2161	2	00	Material de limpieza	1,148,237
02	000	2171	2	00	Materiales y útiles de enseñanza	46,706
02	000	2211	2	00	Productos alimenticios para los efectivos que participen en programas de seguridad pública	782,025
02	000	2214	2	00	Productos alimenticios para el personal en las instalaciones de las dependencias y entidades	845,642
02	000	2216	2	00	Productos alimenticios para el personal derivado de actividades extraordinarias	732,977
02	000	2231	2	00	Utensilios para el servicio de alimentación	24,991
02	000	2371	2	00	Productos de cuero, piel, plástico y hule adquiridos como materia prima	14,430

Unidad Presupuestal	Unidad Responsable	Partida	cap	Destino	Concepto Partida	Ejercido
02	000	2391	2	00	Otros productos adquiridos como materia prima	5,000
02	000	2411	2	00	Productos minerales no metálicos	10,000
02	000	2421	2	00	Cemento y productos de concreto	14,998
02	000	2431	2	00	Cal, yeso y productos de yeso	14,992
02	000	2441	2	00	Madera y productos de madera	9,785
02	000	2451	2	00	Vidrio y productos de vidrio	9,971
02	000	2461	2	00	Material eléctrico y electrónico	213,026
02	000	2471	2	00	Artículos metálicos para la construcción	29,916
02	000	2481	2	00	Materiales complementarios	136,788
02	000	2491	2	00	Otros materiales y artículos de construcción y reparación	162,433
02	000	2521	2	00	Fertilizantes, pesticidas y otros agroquímicos	14,993
02	000	2531	2	00	Medicinas y productos farmacéuticos	50,457
02	000	2541	2	00	Materiales, accesorios y suministros médicos	15,043
02	000	2551	2	00	Materiales, accesorios y suministros de laboratorio	4,996
02	000	2561	2	00	Fibras sintéticas, hules, plásticos y derivados	377
02	000	2591	2	00	Otros productos químicos	39
02	000	2611	2	00	Combustibles, lubricantes y aditivos para vehículos destinados a servicios públicos y la operación de programas públicos	3,315,199
02	000	2612	2	00	Combustibles, lubricantes y aditivos para vehículos destinados a servicios administrativos	2,695,077
02	000	2613	2	00	Combustibles, lubricantes y aditivos para vehículos asignados a servidores públicos	6,747
02	000	2711	2	00	Vestuario y uniformes	98,768
02	000	2721	2	00	Prendas de seguridad y protección personal	78,358
02	000	2741	2	00	Productos textiles	19,082
02	000	2751	2	00	Blancos y otros productos textiles, excepto prendas de vestir	14,912
02	000	2911	2	00	Herramientas menores	90,217
02	000	2921	2	00	Refacciones y accesorios menores de edificios	180,674
02	000	2931	2	00	Refacciones y accesorios menores de mobiliario y equipo de administración, educacional y recreativo	68,673
02	000	2941	2	00	Refacciones y accesorios menores para equipo de cómputo y telecomunicaciones	559,898
02	000	2961	2	00	Refacciones y accesorios menores de equipo de transporte	123,081
02	000	2991	2	00	Refacciones y accesorios menores otros bienes muebles	1,705
<b>TOTAL MATERIALES Y SUMINISTROS</b>						<b>17,701,498</b>
02	000	3111	3	00	Servicio de energía eléctrica	3,228,410
02	000	3141	3	00	Servicio telefónico tradicional	696,352
02	000	3151	3	00	Servicio de telefonía celular	241,084
02	000	3161	3	00	Servicios de telecomunicaciones y satelitales	2,002,063

Unidad Presupuestal	Unidad Responsable	Partida	cap	Destino	Concepto Partida	Ejercido
02	000	3171	3	00	Servicios de acceso de internet, redes y procesamiento de información	720,738
02	000	3181	3	00	Servicio postal	171,003
02	000	3221	3	00	Arrendamiento de edificios	5,755,560
02	000	3232	3	00	Arrendamiento de equipo y bienes informáticos	1,059,277
02	000	3311	3	00	Servicios legales, de contabilidad, auditoría y relacionados	479,860
02	000	3331	3	00	Servicios de consultoría administrativa e informática	3,264,894
02	000	3342	3	00	Capacitación especializada	2,114,314
02	000	3361	3	00	Servicios de apoyo administrativo	229,085
02	000	3362	3	00	Servicio de Impresión de documentos y papelería oficial	591,100
02	000	3363	3	00	Servicios de impresión de material informativo derivado de la operación y administración	1,038,565
02	000	3365	3	00	Información en medios masivos derivada de la operación y administración de las dependencias y entidades	538,796
02	000	3366	3	00	Servicios de digitalización	6,651,194
02	000	3381	3	00	Servicios de vigilancia	215,122
02	000	3391	3	00	Servicios profesionales, científicos y técnicos integrales	83,751,604
02	000	3451	3	00	Seguros de bienes patrimoniales	3,242,649
02	000	3471	3	00	Fletes y maniobras	5,000
02	000	3511	3	00	Mantenimiento y conservación menor de inmuebles para la prestación de servicios administrativos	1,272,311
02	000	3512	3	00	Mantenimiento y conservación menor de inmuebles para la prestación de servicios públicos	44,506
02	000	3521	3	00	Mantenimiento y conservación de mobiliario y equipo de administración, educacional y recreativo	89,137
02	000	3531	3	00	Instalación, reparación y mantenimiento de equipo de cómputo y tecnologías de la información	14,304,798
02	000	3551	3	00	Mantenimiento y conservación de vehículos terrestres, aéreos, marítimos, lacustres y fluviales	4,895,362
02	000	3571	3	00	Instalación, reparación y mantenimiento de maquinaria y otros equipos	1,271,689
02	000	3581	3	00	Servicios de limpieza y manejo de desechos	1,231,437
02	000	3591	3	00	Servicios de jardinería y fumigación	70,333
02	000	3611	3	00	Difusión por radio, televisión y otros medios de mensajes sobre programas y actividades gubernamentales	800,000
02	000	3631	3	00	Servicios de creatividad, preproducción y producción de publicidad, excepto internet	91,408
02	000	3641	3	00	Servicios de revelado de fotografías	340
02	000	3711	3	00	Pasajes aéreos nacionales	394,459
02	000	3721	3	00	Pasajes terrestres nacionales	138,931
02	000	3751	3	00	Viáticos en el país	2,903,895
02	000	3791	3	00	Otros servicios de traslado y hospedaje	7,685

Unidad Presupuestal	Unidad Responsable	Partida	cap	Destino	Concepto Partida	Ejercido
02	000	3831	3	00	Congresos y convenciones (Sólo cuando se contrate un servicio integral)	5,136,451
02	000	3911	3	00	Servicios funerarios y de cementerios	234,865
02	000	3921	3	00	Otros impuestos y derechos	1,704,636
<b>TOTAL SERVICIOS GENERALES</b>						<b>150,588,911</b>
02	000	4111	4	01	Fortalecimiento y mejora de programas y proyectos ((Fondo de Ayuda, Asistencia y Reparación Integral de la Víctimas del Delito))	365,200
02	000	4246	4	00	Programas y conceptos complementarios	27,589
<b>TOTAL TRANSFERENCIAS, ASIGNACIONES, SUBSIDIOS Y OTRAS AYUDAS</b>						<b>392,789</b>
02	000	5111	5	00	Muebles de oficina y estantería	3,343,709
02	000	5111	5	01	Muebles de oficina y estantería (Implementación del nuevo Sistema de Justicia Penal (Etapa 3))	14,876,776
02	000	5111	5	03	Muebles de oficina y estantería (Equipamiento tecnológico y mobiliario del edificio para salas de control y juicios orales en materia penal del Distrito Judicial XII)	319,388
02	000	5121	5	00	Muebles, excepto de oficina y estantería	44,857
02	000	5151	5	00	Equipo de cómputo y de tecnología de la información	22,929,350
02	000	5151	5	01	Equipo de cómputo y de tecnología de la información (Implementación del nuevo Sistema de Justicia Penal (Etapa 3))	5,218,446
02	000	5151	5	02	Equipo de cómputo y de tecnología de la información (Equipamiento tecnológico para el edificio de el Juzgado de Control y Juicio Oral del Distrito Judicial XI Norte)	1,706,093
02	000	5151	5	03	Equipo de cómputo y de tecnología de la información (Equipamiento tecnológico y mobiliario del edificio para salas de control y juicios orales en materia penal del Distrito Judicial XII)	1,478,519
02	000	5191	5	00	Otros mobiliarios y equipos de administración	3,445,682
02	000	5211	5	00	Equipos y aparatos audiovisuales	6,494,365
02	000	5231	5	00	Cámaras fotográficas y de video	129,002
02	000	5231	5	01	Cámaras fotográficas y de video (Implementación del nuevo Sistema de Justicia Penal (Etapa 3))	2,174,202
02	000	5231	5	02	Cámaras fotográficas y de video (Equipamiento tecnológico para el edificio de el Juzgado de Control y Juicio Oral del Distrito Judicial XI Norte)	1,334,243
02	000	5231	5	03	Cámaras fotográficas y de video (Equipamiento tecnológico y mobiliario del edificio para salas de control y juicios orales en materia penal del Distrito Judicial XII)	552,759
02	000	5321	5	00	Instrumental médico y de laboratorio	23,469
02	000	5411	5	00	Vehículos y equipo terrestres, destinados a servicios públicos y la operación de programas públicos	2,999,900
02	000	5511	5	00	Equipo de defensa y seguridad	2,905,395
02	000	5641	5	00	Sistemas de aire acondicionado, calefacción y de refrigeración	2,052,510
02	000	5651	5	00	Equipos de comunicación y telecomunicación	4,368,762



Unidad Presupuestal	Unidad Responsable	Partida	cap	Destino	Concepto Partida	Ejercido
02	000	5651	5	01	Equipos de comunicación y telecomunicación (Implementación del nuevo Sistema de Justicia Penal (Etapa 3))	1,071,025
02	000	5651	5	02	Equipos de comunicación y telecomunicación (Equipamiento tecnológico para el edificio de el Juzgado de Control y Juicio Oral del Distrito Judicial XI Norte)	176,717
02	000	5651	5	03	Equipos de comunicación y telecomunicación (Equipamiento tecnológico y mobiliario del edificio para salas de control y juicios orales en materia penal del Distrito Judicial XII)	103,121
02	000	5661	5	00	Equipo de generación eléctrica, aparatos y accesorios eléctricos	2,756,528
02	000	5671	5	00	Herramientas y máquinas herramienta	7,000
02	000	5811	5	00	Terrenos	1,108,400
02	000	5911	5	00	Software	3,333,711
02	000	5911	5	01	Software (Implementación del nuevo Sistema de Justicia Penal (Etapa 3))	154,381
02	000	5971	5	00	Licencias informáticas e intelectuales	1,752,366
02	000	5971	5	01	Licencias informáticas e intelectuales (Implementación del nuevo Sistema de Justicia Penal (Etapa 3))	898,687
02	000	5971	5	02	Licencias informáticas e intelectuales (Equipamiento tecnológico para el edificio de el Juzgado de Control y Juicio Oral del Distrito Judicial XI Norte)	662,946
<b>TOTAL BIENES MUEBLES, INMUEBLES E INTANGIBLES</b>						<b>88,422,311</b>
<b>TOTAL UNIDAD RESPONSABLE 000</b>						<b>638,047,795</b>
<b>INSTITUTO DE ESTUDIOS DEL FEDERALISMO PRISCILIANO SÁNCHEZ</b>						
02	001	4151	4	00	Transferencias internas otorgadas a entidades paraestatales no empresariales y no financieras para Servicios Personales	4,592,548
02	001	4152	4	00	Transferencias internas otorgadas a entidades paraestatales no empresariales y no financieras para Materiales y Suministros	176,500
02	001	4153	4	00	Transferencias internas otorgadas a entidades paraestatales no empresariales y no financieras para Servicios Generales	1,154,525
<b>TOTAL TRANSFERENCIAS, ASIGNACIONES, SUBSIDIOS Y OTRAS AYUDAS</b>						<b>5,923,573</b>
<b>TOTAL UNIDAD RESPONSABLE 001</b>						<b>5,923,573</b>
<b>INSTITUTO JALISCIENSE DE LAS MUJERES</b>						
02	002	4151	4	00	Transferencias internas otorgadas a entidades paraestatales no empresariales y no financieras para Servicios Personales	18,448,016
02	002	4152	4	00	Transferencias internas otorgadas a entidades paraestatales no empresariales y no financieras para Materiales y Suministros	395,986
02	002	4153	4	00	Transferencias internas otorgadas a entidades paraestatales no empresariales y no financieras para Servicios Generales	2,083,899
02	002	4155	4	00	Transferencias internas otorgadas a entidades paraestatales no empresariales y no financieras para Bienes Muebles, Inmuebles e Intangibles	65,000
<b>TOTAL TRANSFERENCIAS, ASIGNACIONES, SUBSIDIOS Y OTRAS AYUDAS</b>						<b>20,992,901</b>

Unidad Presupuestal	Unidad Responsable	Partida	cap	Destino	Concepto Partida	Ejercido
<b>TOTAL UNIDAD RESPONSABLE 002</b>						<b>20,992,901</b>
<b>INSTITUTO JALISCIENSE DE LA JUVENTUD</b>						
02	003	4151	4	00	Transferencias internas otorgadas a entidades paraestatales no empresariales y no financieras para Servicios Personales	11,427,999
02	003	4152	4	00	Transferencias internas otorgadas a entidades paraestatales no empresariales y no financieras para Materiales y Suministros	305,000
02	003	4153	4	00	Transferencias internas otorgadas a entidades paraestatales no empresariales y no financieras para Servicios Generales	1,236,000
02	003	4154	4	01	Transferencias internas otorgadas a entidades paraestatales no empresariales y no financieras para Asignaciones, Subsidios y Otras Ayudas ((Jovenes Avanzando y Liga Wixrarika))	166,300
02	003	4154	4	02	Transferencias internas otorgadas a entidades paraestatales no empresariales y no financieras para Asignaciones, Subsidios y Otras Ayudas ((Jovenes Avanzando Reinserción))	166,300
02	003	4154	4	03	Transferencias internas otorgadas a entidades paraestatales no empresariales y no financieras para Asignaciones, Subsidios y Otras Ayudas ((Jovenes Avanzando en Desarrollo de un Ambiente Saludable))	83,150
02	003	4154	4	04	Transferencias internas otorgadas a entidades paraestatales no empresariales y no financieras para Asignaciones, Subsidios y Otras Ayudas ((Becas Post Grado y otros apoyos))	1,000,000
02	003	4154	4	05	Transferencias internas otorgadas a entidades paraestatales no empresariales y no financieras para Asignaciones, Subsidios y Otras Ayudas ((Premio Estatal de la Juventud y Debate Político))	480,000
02	003	4154	4	06	Transferencias internas otorgadas a entidades paraestatales no empresariales y no financieras para Asignaciones, Subsidios y Otras Ayudas ((Jovenes Avanzando que participación en el Sistema Estatal de Juventud))	120,000
02	003	4154	4	07	Transferencias internas otorgadas a entidades paraestatales no empresariales y no financieras para Asignaciones, Subsidios y Otras Ayudas ((Jovenes Avanzando))	5,250
02	003	4155	4	00	Transferencias internas otorgadas a entidades paraestatales no empresariales y no financieras para Bienes Muebles, Inmuebles e Intangibles	658,000
<b>TOTAL TRANSFERENCIAS, ASIGNACIONES, SUBSIDIOS Y OTRAS AYUDAS</b>						<b>15,647,999</b>
<b>TOTAL UNIDAD RESPONSABLE 003</b>						<b>15,647,999</b>
<b>INSTITUTO JALISCIENSE DE CIENCIAS FORENSES</b>						
02	079	4151	4	00	Transferencias internas otorgadas a entidades paraestatales no empresariales y no financieras para Servicios Personales	148,899,001
02	079	4152	4	00	Transferencias internas otorgadas a entidades paraestatales no empresariales y no financieras para Materiales y Suministros	208,001
02	079	4153	4	00	Transferencias internas otorgadas a entidades paraestatales no empresariales y no financieras para Servicios Generales	2,104,001

Unidad Presupuestal	Unidad Responsable	Partida	cap	Destino	Concepto Partida	Ejercido
02	079	4155	4	00	Transferencias internas otorgadas a entidades paraestatales no empresariales y no financieras para Bienes Muebles, Inmuebles e Intangibles	297,001
02	079	4246	4	01	Programas y conceptos complementarios (Aportación Extraordinaria No Regularizable)	1,984,241
<b>TOTAL TRANSFERENCIAS, ASIGNACIONES, SUBSIDIOS Y OTRAS AYUDAS</b>						<b>153,492,245</b>
<b>TOTAL UNIDAD RESPONSABLE 079</b>						<b>153,492,245</b>
<b>UNIDAD ESTATAL DE PROTECCIÓN CIVIL Y BOMBEROS</b>						
02	117	4151	4	00	Transferencias internas otorgadas a entidades paraestatales no empresariales y no financieras para Servicios Personales	97,710,998
02	117	4152	4	00	Transferencias internas otorgadas a entidades paraestatales no empresariales y no financieras para Materiales y Suministros	9,236,658
02	117	4153	4	00	Transferencias internas otorgadas a entidades paraestatales no empresariales y no financieras para Servicios Generales	8,030,650
02	117	4154	4	00	Transferencias internas otorgadas a entidades paraestatales no empresariales y no financieras para Asignaciones, Subsidios y Otras Ayudas	15,000,000
02	117	4155	4	00	Transferencias internas otorgadas a entidades paraestatales no empresariales y no financieras para Bienes Muebles, Inmuebles e Intangibles	687,693
02	117	4246	4	01	Programas y conceptos complementarios (Aportación Extraordinaria No Regularizable para el Fortalecimiento de sus Programas Presupuestarios)	65,000,000
<b>TOTAL TRANSFERENCIAS, ASIGNACIONES, SUBSIDIOS Y OTRAS AYUDAS</b>						<b>195,665,999</b>
<b>TOTAL UNIDAD RESPONSABLE 117</b>						<b>195,665,999</b>
<b>FIDEICOMISO SISTEMA DE JUSTICIA PENAL</b>						
02	139	7511	7	01	Inversiones en fideicomisos del poder ejecutivo ((Fideicomiso Sistema de Justicia Penal))	12,744,527
<b>TOTAL INVERSIONES FINANCIERAS Y OTRAS PROVISIONES</b>						<b>12,744,527</b>
<b>TOTAL UNIDAD RESPONSABLE 139</b>						<b>12,744,527</b>
<b>TOTAL DEPENDENCIA</b>						<b>1,042,515,040</b>
<b>SECRETARÍA DE PLANEACIÓN, ADMINISTRACIÓN Y FINANZAS</b>						
03	000	1131	1	00	Sueldo base	410,638,683
03	000	1131	1	01	Sueldo base ((Sueldo Excedente))	810,026
03	000	1211	1	00	Honorarios asimilables a salarios	15,819,225

Unidad Presupuestal	Unidad Responsable	Partida	cap	Destino	Concepto Partida	Ejercido
03	000	1311	1	00	Prima quinquenal por años de servicios efectivos prestados	5,392,243
03	000	1321	1	00	Prima vacacional y dominical	5,624,877
03	000	1322	1	00	Aguinaldo	57,775,925
03	000	1331	1	00	Remuneraciones por horas extraordinarias	285,951
03	000	1348	1	00	Sobresueldos	5,213,020
03	000	1411	1	00	Cuotas al IMSS por enfermedades y maternidad	25,339,320
03	000	1421	1	00	Cuotas para la vivienda	12,637,901
03	000	1431	1	00	Cuotas a pensiones	63,183,295
03	000	1432	1	00	Cuotas para el sistema de ahorro para el retiro (SAR)	8,351,859
03	000	1521	1	00	Indemnizaciones por separación	24,537,767
03	000	1522	1	00	Indemnizaciones por accidente en el trabajo	1,688,299
03	000	1531	1	01	Fondo de retiro ((Retiro Voluntario))	5,728,256
03	000	1712	1	00	Ayuda para despensa	30,108,997
03	000	1713	1	00	Ayuda para pasajes	19,460,038
03	000	1715	1	00	Estímulo por el día del servidor público	5,092,193
03	000	1718	1	01	Gratificaciones ((Diferencial Transitorio))	155,350
03	000	1719	1	01	Otros estímulos ((Ayuda de Tesis, Ayuda de Aparatos Ortopedicos))	79,973
<b>TOTAL SERVICIOS PERSONALES</b>						<b>697,923,197</b>
03	000	2111	2	00	Materiales, útiles y equipos menores de oficina	1,815,745
03	000	2121	2	00	Materiales y útiles de impresión y reproducción	65,913
03	000	2141	2	00	Materiales, útiles y equipos menores de tecnologías de la información y comunicaciones	5,584,932
03	000	2151	2	00	Material impreso e información digital	200,503
03	000	2161	2	00	Material de limpieza	1,146,295
03	000	2171	2	00	Materiales y útiles de enseñanza	6,100
03	000	2182	2	00	Registro e identificación vehicular	44,721,631
03	000	2214	2	00	Productos alimenticios para el personal en las instalaciones de las dependencias y entidades	581,466
03	000	2216	2	00	Productos alimenticios para el personal derivado de actividades extraordinarias	666,992
03	000	2221	2	00	Productos alimenticios para animales	6,502
03	000	2231	2	00	Utensilios para el servicio de alimentación	28,506
03	000	2311	2	00	Productos alimenticios, agropecuarios y forestales adquiridos como materia prima	4,692
03	000	2411	2	00	Productos minerales no metálicos	5,535
03	000	2421	2	00	Cemento y productos de concreto	730
03	000	2451	2	00	Vidrio y productos de vidrio	23,536
03	000	2461	2	00	Material eléctrico y electrónico	277,157

Unidad Presupuestal	Unidad Responsable	Partida	cap	Destino	Concepto Partida	Ejercido
03	000	2471	2	00	Artículos metálicos para la construcción	20,601
03	000	2481	2	00	Materiales complementarios	76,774
03	000	2491	2	00	Otros materiales y artículos de construcción y reparación	69,215
03	000	2511	2	00	Productos químicos básicos	13,801
03	000	2521	2	00	Fertilizantes, pesticidas y otros agroquímicos	36,610
03	000	2531	2	00	Medicinas y productos farmacéuticos	62,603
03	000	2541	2	00	Materiales, accesorios y suministros médicos	2,131
03	000	2551	2	00	Materiales, accesorios y suministros de laboratorio	44
03	000	2611	2	00	Combustibles, lubricantes y aditivos para vehículos destinados a servicios públicos y la operación de programas públicos	3,871,680
03	000	2612	2	00	Combustibles, lubricantes y aditivos para vehículos destinados a servicios administrativos	1,132,266
03	000	2613	2	00	Combustibles, lubricantes y aditivos para vehículos asignados a servidores públicos	33,718
03	000	2614	2	00	Combustibles, lubricantes y aditivos para maquinaria y equipo de producción	10,499
03	000	2711	2	00	Vestuario y uniformes	62,972
03	000	2721	2	00	Prendas de seguridad y protección personal	30,697
03	000	2741	2	00	Productos textiles	8,585
03	000	2911	2	00	Herramientas menores	67,357
03	000	2921	2	00	Refacciones y accesorios menores de edificios	31,114
03	000	2931	2	00	Refacciones y accesorios menores de mobiliario y equipo de administración, educacional y recreativo	7,521
03	000	2941	2	00	Refacciones y accesorios menores para equipo de cómputo y telecomunicaciones	383,568
03	000	2961	2	00	Refacciones y accesorios menores de equipo de transporte	98,136
03	000	2991	2	00	Refacciones y accesorios menores otros bienes muebles	1,305
<b>TOTAL MATERIALES Y SUMINISTROS</b>						<b>61,157,431</b>
03	000	3111	3	00	Servicio de energía eléctrica	11,932,343
03	000	3131	3	00	Servicio de agua	7,602,578
03	000	3141	3	00	Servicio telefónico tradicional	2,107,252
03	000	3151	3	00	Servicio de telefonía celular	370,847
03	000	3161	3	00	Servicios de telecomunicaciones y satelitales	18,374,385
03	000	3171	3	00	Servicios de acceso de internet, redes y procesamiento de información	2,133,444
03	000	3171	3	01	Servicios de acceso de internet, redes y procesamiento de información ((Red Estatal e-Jalisco))	29,616
03	000	3181	3	00	Servicio postal	171,717
03	000	3221	3	00	Arrendamiento de edificios	10,126,790
03	000	3232	3	00	Arrendamiento de equipo y bienes informáticos	1,547,724

Unidad Presupuestal	Unidad Responsable	Partida	cap	Destino	Concepto Partida	Ejercido
03	000	3254	3	00	Arrendamiento de vehículos terrestres, aéreos, marítimos, lacustres y fluviales para servidores públicos	11,200
03	000	3271	3	00	Patentes, regalías y otros	18,300
03	000	3293	3	00	Otros Arrendamientos	12,410
03	000	3311	3	00	Servicios legales, de contabilidad, auditoría y relacionados	7,812,426
03	000	3321	3	00	Servicios de diseño, arquitectura, ingeniería y actividades relacionadas	3,185,490
03	000	3331	3	00	Servicios de consultoría administrativa e informática	22,242,532
03	000	3331	3	01	Servicios de consultoría administrativa e informática ((Programa de acompañamiento administrativo al gobierno del estado a nivel internacional))	2,348,972
03	000	3341	3	00	Capacitación institucional	104,400
03	000	3342	3	00	Capacitación especializada	857,584
03	000	3361	3	00	Servicios de apoyo administrativo	53,122
03	000	3362	3	00	Servicio de Impresión de documentos y papelería oficial	12,116,329
03	000	3363	3	00	Servicios de impresión de material informativo derivado de la operación y administración	360,026
03	000	3365	3	00	Información en medios masivos derivada de la operación y administración de las dependencias y entidades	39,819
03	000	3381	3	00	Servicios de vigilancia	62,118
03	000	3391	3	00	Servicios profesionales, científicos y técnicos integrales	779,536
03	000	3411	3	00	Servicios financieros y bancarios	12,011,764
03	000	3431	3	00	Servicios de recaudación, traslado y custodia de valores	11,965,333
03	000	3451	3	00	Seguros de bienes patrimoniales	109,336,937
03	000	3471	3	00	Fletes y maniobras	51,761
03	000	3511	3	00	Mantenimiento y conservación menor de inmuebles para la prestación de servicios administrativos	4,311,081
03	000	3512	3	00	Mantenimiento y conservación menor de inmuebles para la prestación de servicios públicos	352,503
03	000	3521	3	00	Mantenimiento y conservación de mobiliario y equipo de administración, educacional y recreativo	191,626
03	000	3531	3	00	Instalación, reparación y mantenimiento de equipo de cómputo y tecnologías de la información	44,730,318
03	000	3531	3	01	Instalación, reparación y mantenimiento de equipo de cómputo y tecnologías de la información (Red Estatal e Jalisco)	23,986,994
03	000	3551	3	00	Mantenimiento y conservación de vehículos terrestres, aéreos, marítimos, lacustres y fluviales	1,345,993
03	000	3571	3	00	Instalación, reparación y mantenimiento de maquinaria y otros equipos	1,566,122
03	000	3572	3	00	Mantenimiento y conservación de maquinaria y equipo de trabajo específico	162,617
03	000	3581	3	00	Servicios de limpieza y manejo de desechos	1,334,496
03	000	3591	3	00	Servicios de jardinería y fumigación	170,330

Unidad Presupuestal	Unidad Responsable	Partida	cap	Destino	Concepto Partida	Ejercido
03	000	3611	3	00	Difusión por radio, televisión y otros medios de mensajes sobre programas y actividades gubernamentales	3,506,303
03	000	3661	3	00	Servicio de creación y difusión de contenido exclusivamente a través de internet	10,070,229
03	000	3711	3	00	Pasajes aéreos nacionales	663,205
03	000	3712	3	00	Pasajes aéreos internacionales	22,424
03	000	3721	3	00	Pasajes terrestres nacionales	349,945
03	000	3751	3	00	Viáticos en el país	2,059,976
03	000	3791	3	00	Otros servicios de traslado y hospedaje	1,435,113
03	000	3831	3	00	Congresos y convenciones (Sólo cuando se contrate un servicio integral)	398,957
03	000	3831	3	01	Congresos y convenciones (Sólo cuando se contrate un servicio integral) (IX Seminario Internacional de la Red de Gestión para Resultados en Gobiernos Subnacionales de América Latina y El Caribe)	6,131
03	000	3841	3	00	Exposiciones (Sólo cuando se contrate un servicio integral)	46,400
03	000	3911	3	00	Servicios funerarios y de cementerios	180,607
03	000	3921	3	00	Otros impuestos y derechos	496,445
03	000	3941	3	00	Laudos laborales	11,174,304
03	000	3944	3	00	Otras erogaciones por resoluciones por autoridad competente	35,036,355
03	000	3951	3	00	Penas, multas, accesorios y actualizaciones	116,488
03	000	3961	3	00	Pérdidas del erario estatal	5,000
<b>TOTAL SERVICIOS GENERALES</b>						<b>381,486,714</b>
03	000	4212	4	00	Instituto para el Desarrollo Técnico de las Haciendas Públicas (INDETEC)	1,388,548
03	000	4246	4	01	Programas y conceptos complementarios ((Operación Estacionamientos Gobierno del Estado))	6,772,653
03	000	4246	4	02	Programas y conceptos complementarios ((Atención a Visitantes Distinguidos))	4,162,451
03	000	4246	4	03	Programas y conceptos complementarios ((Proyectos de Tecnologías de Información))	171,668
03	000	4246	4	04	Programas y conceptos complementarios ((Transparencia, Sistema Nacional de Transparencia))	2,436,435
03	000	4246	4	05	Programas y conceptos complementarios ((Fortalecimiento Institucional para Poderes y Órganos Autónomos))	15,453,305
03	000	4246	4	06	Programas y conceptos complementarios (Programa para los Asentamientos Humanos (ONU-HABITAT))	1,873,406
03	000	4246	4	07	Programas y conceptos complementarios (Optimización de Espacios y Bienes del Gobierno del Estado)	8,946,493
03	000	4246	4	11	Programas y conceptos complementarios (Apoyo extraordinario no regularizable para el Sistema de Integración y Gestión Gubernamental para OPD's)	15,305,556
03	000	4381	4	00	Subsidios a Municipios	130,000

Unidad Presupuestal	Unidad Responsable	Partida	cap	Destino	Concepto Partida	Ejercido
03	000	4418	4	00	Ayuda para Erogaciones Imprevistas	891,975
03	000	4418	4	01	Ayuda para Erogaciones Imprevistas (Comunidad Indígena de San Sebastián Teponahuatlán y su Anexo Tuxpan de Bolaños de los municipios de Mezquitic y Bolaños Jalisco)	300,000
03	000	4451	4	01	Ayudas sociales a Instituciones sin Fines de Lucro ((Apoyo a la F.S.E.S.E.J.))	840,000
03	000	4451	4	02	Ayudas sociales a Instituciones sin Fines de Lucro ((Aportación a la CONAGO))	948,000
03	000	4451	4	03	Ayudas sociales a Instituciones sin Fines de Lucro ((Aportación al Instituto de Administración Pública, del Estado de Jalisco y sus Municipios))	4,329,255
<b>TOTAL TRANSFERENCIAS, ASIGNACIONES, SUBSIDIOS Y OTRAS AYUDAS</b>						<b>63,949,746</b>
03	000	5111	5	00	Muebles de oficina y estantería	1,172,677
03	000	5121	5	00	Muebles, excepto de oficina y estantería	12,499
03	000	5151	5	00	Equipo de cómputo y de tecnología de la información	3,786,271
03	000	5191	5	00	Otros mobiliarios y equipos de administración	1,243,394
03	000	5231	5	00	Cámaras fotográficas y de video	14,976
03	000	5311	5	00	Equipo médico y de laboratorio	158
03	000	5411	5	00	Vehículos y equipo terrestres, destinados a servicios públicos y la operación de programas públicos	499,900
03	000	5641	5	00	Sistemas de aire acondicionado, calefacción y de refrigeración	21,918
03	000	5651	5	00	Equipos de comunicación y telecomunicación	1,450,966
03	000	5661	5	00	Equipo de generación eléctrica, aparatos y accesorios eléctricos	4,030
03	000	5671	5	00	Herramientas y máquinas herramienta	7,449
03	000	5692	5	00	Equipo de ingeniería y diseño	12,500
03	000	5911	5	01	Software (Adecuaciones para módulos de SIIF)	4,998,000
03	000	5971	5	00	Licencias informáticas e intelectuales	1,514,997
<b>TOTAL BIENES MUEBLES, INMUEBLES E INTANGIBLES</b>						<b>14,739,735</b>
<b>TOTAL UNIDAD RESPONSABLE 000</b>						<b>1,219,256,823</b>
<b>INSTITUTO DE INFORMACIÓN, ESTADÍSTICA Y GEOGRÁFICA DEL ESTADO DE JALISCO</b>						
03	087	4151	4	00	Transferencias internas otorgadas a entidades paraestatales no empresariales y no financieras para Servicios Personales	29,319,252
03	087	4152	4	00	Transferencias internas otorgadas a entidades paraestatales no empresariales y no financieras para Materiales y Suministros	616,000
03	087	4153	4	00	Transferencias internas otorgadas a entidades paraestatales no empresariales y no financieras para Servicios Generales	5,640,000
03	087	4154	4	00	Transferencias internas otorgadas a entidades paraestatales no empresariales y no financieras para Asignaciones, Subsidios y Otras Ayudas	67,308



Unidad Presupuestal	Unidad Responsable	Partida	cap	Destino	Concepto Partida	Ejercido
03	087	4155	4	00	Transferencias internas otorgadas a entidades paraestatales no empresariales y no financieras para Bienes Muebles, Inmuebles e Intangibles	1,540,455
<b>TOTAL TRANSFERENCIAS, ASIGNACIONES, SUBSIDIOS Y OTRAS AYUDAS</b>						<b>37,183,015</b>
<b>TOTAL UNIDAD RESPONSABLE 087</b>						<b>37,183,015</b>
<b>FIDEICOMISO FONDO EVALÚA JALISCO</b>						
03	118	7511	7	00	Inversiones en fideicomisos del poder ejecutivo	6,183,100
<b>TOTAL INVERSIONES FINANCIERAS Y OTRAS PROVISIONES</b>						<b>6,183,100</b>
<b>TOTAL UNIDAD RESPONSABLE 118</b>						<b>6,183,100</b>
<b>TOTAL DEPENDENCIA</b>						<b>1,262,622,938</b>
<b>SECRETARÍA DE EDUCACIÓN</b>						
04	000	1131	1	1A	Sueldo base ((Sueldo Base))	7,236,159,666
04	000	1131	1	1B	Sueldo base ((Excedente De Sueldo))	170,604
04	000	1131	1	1D	Sueldo base ((Sueldos Compactados Carrera Magisterial Nivel A))	1,658,997,590
04	000	1131	1	1E	Sueldo base ((Sueldos Compactados Carrera Magisterial Nivel B))	919,285,092
04	000	1131	1	1F	Sueldo base ((Sueldos Compactados Carrera Magisterial Nivel C))	689,400,816
04	000	1131	1	1G	Sueldo base ((Sueldos Compactados Carrera Magisterial Nivel D))	470,650,525
04	000	1131	1	1H	Sueldo base ((Sueldos Compactados Carrera Magisterial Nivel E))	506,218,441
04	000	1131	1	1I	Sueldo base ((Sueldo Base Subsidiado))	121,061,939
04	000	1131	1	1J	Sueldo base ((Sueldos Compactados Carrera Magisterial Nivel Bc))	25,983,533
04	000	1131	1	1L	Sueldo base (Estimulo Fijo de Docentes de Carrera Magisterial - K1A)	9,755,740
04	000	1131	1	1M	Sueldo base (Estimulo Fijo de Docentes de Carrera Magisterial - K1B)	10,050,485
04	000	1131	1	1N	Sueldo base (Estimulo Fijo de Docentes de Carrera Magisterial - K1C)	10,838,863
04	000	1131	1	1Ñ	Sueldo base (Estimulo Fijo de Docentes de Carrera Magisterial - K1D)	10,593,636
04	000	1131	1	1O	Sueldo base (Estimulo Fijo de Docentes de Carrera Magisterial - K1E)	9,329,196
04	000	1131	1	1P	Sueldo base (Estimulo Fijo de Subdirector de Carrera Magisterial - K3A)	31,748
04	000	1131	1	1Q	Sueldo base (Estimulo Fijo de Subdirector de Carrera Magisterial - K3B)	523,278

Unidad Presupuestal	Unidad Responsable	Partida	cap	Destino	Concepto Partida	Ejercido
04	000	1131	1	1R	Sueldo base (Estimulo Fijo de Subdirector de Carrera Magisterial - K3C)	308,817
04	000	1131	1	1S	Sueldo base (Estimulo Fijo de Subdirector de Carrera Magisterial - K3D)	134,463
04	000	1131	1	1U	Sueldo base (Estimulo Fijo de Director de Carrera Magisterial - K4A )	99,716
04	000	1131	1	1V	Sueldo base (Estimulo Fijo de Director de Carrera Magisterial - K4B)	489,090
04	000	1131	1	1W	Sueldo base (Estimulo Fijo de Director de Carrera Magisterial - K4C)	1,579,899
04	000	1131	1	1X	Sueldo base (Estimulo Fijo de Director de Carrera Magisterial - K4D)	3,401,321
04	000	1131	1	1Y	Sueldo base (Estimulo Fijo de Director de Carrera Magisterial - K4E)	10,072,860
04	000	1131	1	2C	Sueldo base (Estimulo Fijo de Jefe de Enseñanza de Carrera Magisterial Nivel D)	129,155
04	000	1131	1	2D	Sueldo base (Estimulo Fijo de Jefe de Enseñanza de Carrera Magisterial Nivel E)	187,968
04	000	1131	1	2E	Sueldo base (Estimulo Fijo de Supervisor o Equiv. De Carrera Magisterial Nivel B)	28,912
04	000	1131	1	2F	Sueldo base (Estimulo Fijo de Supervisor o Equiv. De Carrera Magisterial Nivel D)	179,767
04	000	1131	1	2G	Sueldo base (Estimulo Fijo de Supervisor o Equiv. De Carrera Magisterial Nivel E)	435,284
04	000	1211	1	00	Honorarios asimilables a salarios	5,047,034
04	000	1211	1	1A	Honorarios asimilables a salarios ((Honorarios Asimilables A Salarios))	24,035,944
04	000	1232	1	00	Gratificados	1,000,000
04	000	1232	1	1A	Gratificados ((Gratificacion Rural))	131,663
04	000	1311	1	1A	Prima quinquenal por años de servicios efectivos prestados ((Prima Quincenal Por Años De Serv. Efectivos Prestados N.1))	1,657,063
04	000	1311	1	1B	Prima quinquenal por años de servicios efectivos prestados ((Prima Quincenal Pro Años De Serv. Efectivos Prestados N.2))	1,277,298
04	000	1311	1	1C	Prima quinquenal por años de servicios efectivos prestados ((Prima Quincenal Por Años De Serv. Efectivos Prestados N.3))	1,958,461
04	000	1311	1	1D	Prima quinquenal por años de servicios efectivos prestados ((Prima Quincenal Por Años De Serv. Efectivo Prestados N.4))	3,075,826
04	000	1311	1	1E	Prima quinquenal por años de servicios efectivos prestados ((Prima Quincenal Por Años De Serv. Efectivo Prestados N.5))	3,068,086
04	000	1311	1	1F	Prima quinquenal por años de servicios efectivos prestados ((Acreditacion Por Años De Serv. Efectivos Prestados N.1))	130,430
04	000	1311	1	1G	Prima quinquenal por años de servicios efectivos prestados ((Acreditacion Por Años De Serv. Efectivos Prestados N.2 AB))	228,417
04	000	1311	1	1H	Prima quinquenal por años de servicios efectivos prestados ((Acreditacion Por Años De Serv. Efectivo Prestados N.3))	122,944

Unidad Presupuestal	Unidad Responsable	Partida	cap	Destino	Concepto Partida	Ejercido
04	000	1311	1	1I	Prima quinquenal por años de servicios efectivos prestados ((Acreditacion Por Años De Serv. Efectivos Prestados N.4 AD))	207,125
04	000	1311	1	1J	Prima quinquenal por años de servicios efectivos prestados ((Acreditacion Por Años De Serv. Efectivos Prestados N.5 AE))	305,315
04	000	1311	1	1K	Prima quinquenal por años de servicios efectivos prestados ((Acreditacion Por Años De Servicios Efectivos Prestados N.6))	290,111
04	000	1311	1	1L	Prima quinquenal por años de servicios efectivos prestados ((Acreditacion Por Años De Serv. Efectivos Prestados N.7 AG))	251,080
04	000	1311	1	1M	Prima quinquenal por años de servicios efectivos prestados ((Acreditacion Por Años De Serv. Efectivos Prestados N.8 AH))	238,291
04	000	1311	1	1N	Prima quinquenal por años de servicios efectivos prestados ((Acreditacion Por Años De Serv. Efectivos Prestados N.9 AI))	271,352
04	000	1311	1	1Ñ	Prima quinquenal por años de servicios efectivos prestados ((Acreditacion Por Años De Serv. Efectivos Prestados N.10 AJ))	113,186
04	000	1311	1	1O	Prima quinquenal por años de servicios efectivos prestados ((Acreditacion Por Años De Serv. Efectivos Prestados N.11))	347,837
04	000	1311	1	1P	Prima quinquenal por años de servicios efectivos prestados ((Acreditacion Por Años De Serv. Efectivos Prestados N.12 AL))	252,803
04	000	1311	1	1Q	Prima quinquenal por años de servicios efectivos prestados ((Acreditacion Por Años De Serv. Efectivos Prestados N.13 AM))	495,546
04	000	1311	1	1R	Prima quinquenal por años de servicios efectivos prestados ((Acreditacion Por Años De Serv. Efectivos Prestados N.14 AN))	799,712
04	000	1311	1	1S	Prima quinquenal por años de servicios efectivos prestados ((Acreditacion Por Años De Serv. Efectivos Prestados N.15 AO))	535,447
04	000	1311	1	1T	Prima quinquenal por años de servicios efectivos prestados ((Acreditacion Por Años De Serv. Efectivos Prestados N.16 AP))	563,199
04	000	1311	1	1U	Prima quinquenal por años de servicios efectivos prestados ((Acreditacion Por Años De Serv. Efectivos Prestados N.17 AQ))	1,287,757
04	000	1311	1	1V	Prima quinquenal por años de servicios efectivos prestados ((Acreditacion Por Años De Serv. Efectivos Prestados N.18 AR))	1,450,495
04	000	1311	1	1W	Prima quinquenal por años de servicios efectivos prestados ((Acreditacion Por Años De Serv. Efectivos Prestados N.19 AS))	1,112,736
04	000	1311	1	1X	Prima quinquenal por años de servicios efectivos prestados ((Acreditacion Por Años De Serv. Efectivos Prestados N.20 AT))	814,962
04	000	1311	1	1Y	Prima quinquenal por años de servicios efectivos prestados ((Acreditacion Por Años De Serv. Efectivos Prestados N.21 AU))	811,437
04	000	1311	1	1Z	Prima quinquenal por años de servicios efectivos prestados ((Acreditacion Por Años De Serv. Efectivos Prestados N.22 AV))	768,728
04	000	1311	1	2A	Prima quinquenal por años de servicios efectivos prestados ((Acreditacion Por Años De Serv. Efectivos Prestados N.23 AW))	439,412
04	000	1311	1	2B	Prima quinquenal por años de servicios efectivos prestados ((Acreditacion Por Años De Serv. Efectivos Prestados N.24 AX))	622,429
04	000	1311	1	2C	Prima quinquenal por años de servicios efectivos prestados ((Acreditacion Por Años De Serv. Efectivos Prestados N.25 AY))	445,421
04	000	1311	1	2D	Prima quinquenal por años de servicios efectivos prestados ((Acreditacion Por Años De Serv. Efectivos Prestados N.26 AZ))	1,883,993

Unidad Presupuestal	Unidad Responsable	Partida	cap	Destino	Concepto Partida	Ejercido
04	000	1311	1	2E	Prima quinquenal por años de servicios efectivos prestados ((Acreditacion Por Años De Serv. Efectivo Prestados N.27))	1,610,024
04	000	1311	1	2F	Prima quinquenal por años de servicios efectivos prestados ((Acreditacion Por Años De Serv. Efectivos Prestados N.28))	1,495,509
04	000	1311	1	2G	Prima quinquenal por años de servicios efectivos prestados ((Acreditacion Por Años De Serv. Efectivos Prestados N.29))	1,224,744
04	000	1311	1	2H	Prima quinquenal por años de servicios efectivos prestados ((Acreditacion Por Años De Serv. Efectivos Prestados N.31))	2,132,643
04	000	1311	1	2I	Prima quinquenal por años de servicios efectivos prestados ((Acreditacion Por Años De Serv. Efectivos Prestados N.32))	1,372,416
04	000	1311	1	2J	Prima quinquenal por años de servicios efectivos prestados ((Acreditacion Por Años De Serv. Efectivos Prestados N.33))	723,973
04	000	1311	1	2K	Prima quinquenal por años de servicios efectivos prestados (ACREDITACION POR AÑOS DE SERV. EFECTIVOS PRESTADOS N.34)	823,594
04	000	1311	1	2L	Prima quinquenal por años de servicios efectivos prestados ((Acreditacion Por Años De Serv. Efectivos Prestados N.35))	756,496
04	000	1311	1	2M	Prima quinquenal por años de servicios efectivos prestados ((Acreditacion Por Años De Serv. Efectivos Prestados N.36))	1,166,953
04	000	1311	1	2N	Prima quinquenal por años de servicios efectivos prestados (Acreditacion Por Años De Serv. Efectivos Prestados N.39)	455,630
04	000	1311	1	2Ñ	Prima quinquenal por años de servicios efectivos prestados (Acreditacion Por Años De Serv. Efectivos Prestados N.42)	230,440
04	000	1311	1	2O	Prima quinquenal por años de servicios efectivos prestados (ACREDITACION POR AÑOS DE SERV. EFECTIVOS PRESTADOS N.45)	521,176
04	000	1311	1	2P	Prima quinquenal por años de servicios efectivos prestados ((Acreditacion Por Años De Serv. Efectivos Prestados N.46))	478,188
04	000	1311	1	2Q	Prima quinquenal por años de servicios efectivos prestados ((Acreditacion Por Años De Serv. Efectivos Prestados N.47))	420,380
04	000	1311	1	2R	Prima quinquenal por años de servicios efectivos prestados (Acreditacion Por Años De Serv. Efectivos Prestados N.49)	99,469
04	000	1311	1	2T	Prima quinquenal por años de servicios efectivos prestados (Acreditacion Por Años De Serv. Efectivos Prestados N.53)	315,034
04	000	1311	1	2U	Prima quinquenal por años de servicios efectivos prestados ((Acreditacion Por Años De Serv. En La Docencia N.1))	6,518,592
04	000	1311	1	2V	Prima quinquenal por años de servicios efectivos prestados ((Acreditacion Por Años De Serv. En La Docencia N.2))	6,788,606
04	000	1311	1	2W	Prima quinquenal por años de servicios efectivos prestados ((Acreditacion Por Años De Serv. En La Docencia N.3))	9,940,180
04	000	1311	1	2X	Prima quinquenal por años de servicios efectivos prestados ((Acreditacion Por Años De Serv. En La Docencia N.4))	13,307,635
04	000	1311	1	2Y	Prima quinquenal por años de servicios efectivos prestados ((Acreditacion Por Años De Serv. En La Docencia N.5))	26,630,609
04	000	1311	1	2Z	Prima quinquenal por años de servicios efectivos prestados ((Acreditacion Por Años De Serv. Efectivos Prestados N.1 QA))	177,848

Unidad Presupuestal	Unidad Responsable	Partida	cap	Destino	Concepto Partida	Ejercido
04	000	1311	1	3A	Prima quinquenal por años de servicios efectivos prestados ((Acreditacion Por Años De Serv. Efectivos Prestados N.2))	207,455
04	000	1311	1	3B	Prima quinquenal por años de servicios efectivos prestados ((Acreditacion Por Años De Serv. Efectivos Prestados N.3))	320,012
04	000	1311	1	3C	Prima quinquenal por años de servicios efectivos prestados ((Acreditacion Por Años De Serv. Efectivos Prestados N.4))	546,125
04	000	1311	1	3D	Prima quinquenal por años de servicios efectivos prestados ((Acreditacion Por Años De Serv. Efectivos Prestados N.5))	471,780
04	000	1311	1	3E	Prima quinquenal por años de servicios efectivos prestados ((Acreditacion Por Años De Serv. Efectivos Prestados N.6))	691,534
04	000	1311	1	3F	Prima quinquenal por años de servicios efectivos prestados ((Acreditacion Por Años De Serv. Efectivos Prestados N.7))	634,293
04	000	1311	1	3G	Prima quinquenal por años de servicios efectivos prestados ((Acreditacion Por Años De Serv. Efectivos Prestados N.8))	493,489
04	000	1311	1	3H	Prima quinquenal por años de servicios efectivos prestados ((Acreditacion Por Años De Serv. Efectivos Prestados N.9))	875,924
04	000	1311	1	3I	Prima quinquenal por años de servicios efectivos prestados ((Acreditacion Por Años De Serv. Efectivos Prestados N.10))	811,501
04	000	1311	1	3J	Prima quinquenal por años de servicios efectivos prestados ((Acreditacion Por Años De Serv. Efectivos Prestados N.11 QK))	805,038
04	000	1311	1	3K	Prima quinquenal por años de servicios efectivos prestados ((Acreditacion Por Años De Serv. Efectivos Prestados N.12))	535,058
04	000	1311	1	3L	Prima quinquenal por años de servicios efectivos prestados ((Acreditacion Por Años De Serv. Efectivos Prestados N.13))	1,580,599
04	000	1311	1	3M	Prima quinquenal por años de servicios efectivos prestados ((Acreditacion Por Años De Serv. Efectivos Prestados N.14))	1,062,842
04	000	1311	1	3N	Prima quinquenal por años de servicios efectivos prestados ((Acreditacion Por Años De Serv. Efectivos Prestados N.15))	1,237,010
04	000	1311	1	3Ñ	Prima quinquenal por años de servicios efectivos prestados ((Acreditacion Por Años De Serv. Efectivos Prestados N.16))	1,376,043
04	000	1311	1	3O	Prima quinquenal por años de servicios efectivos prestados ((Acreditacion Por Años De Serv. Efectivos Prestados N.21))	3,395,752
04	000	1311	1	3P	Prima quinquenal por años de servicios efectivos prestados ((Acreditacion Por Años De Serv. Efectivos Prestados N.17))	3,530,714
04	000	1311	1	3Q	Prima quinquenal por años de servicios efectivos prestados ((Acreditacion Por Años De Serv. Efectivos Prestados N.18))	2,770,067
04	000	1311	1	3R	Prima quinquenal por años de servicios efectivos prestados ((Acreditacion Por Años De Serv. Efectivos Prestados N.19))	1,804,832
04	000	1311	1	3S	Prima quinquenal por años de servicios efectivos prestados ((Acreditacion Por Años De Serv. Efectivos Prestados N.20))	2,081,953
04	000	1311	1	3T	Prima quinquenal por años de servicios efectivos prestados ((Acreditacion Por Años De Serv. Efectivos Prestados N.22))	1,516,631
04	000	1311	1	3U	Prima quinquenal por años de servicios efectivos prestados ((Acreditacion Por Años De Serv. Efectivos Prestados N.23))	2,124,515
04	000	1311	1	3V	Prima quinquenal por años de servicios efectivos prestados ((Acreditacion Por Años De Serv. Efectivos Prestados N.24))	2,686,101

Unidad Presupuestal	Unidad Responsable	Partida	cap	Destino	Concepto Partida	Ejercido
04	000	1311	1	3W	Prima quinquenal por años de servicios efectivos prestados ((Acreditacion Por Años De Serv. Efectivos Prestados N.25))	1,163,260
04	000	1311	1	3X	Prima quinquenal por años de servicios efectivos prestados ((Acreditacion Por Años De Serv. Efectivos Prestados N.26))	1,938,477
04	000	1311	1	3Y	Prima quinquenal por años de servicios efectivos prestados ((Prima Quinquenal Por Años De Servicios (5)))	17,968
04	000	1311	1	3Z	Prima quinquenal por años de servicios efectivos prestados ((Prima Quinquenal Por Años De Servicios (10)))	2,629
04	000	1311	1	4A	Prima quinquenal por años de servicios efectivos prestados ((Prima Quinquenal Por Años De Servicios (15)))	7,012
04	000	1311	1	4B	Prima quinquenal por años de servicios efectivos prestados ((Acreditación Por Años De Serv. Efectivos Prestados N.30))	3,208,573
04	000	1311	1	4C	Prima quinquenal por años de servicios efectivos prestados ((Acreditación Por Años De Serv. Efectivos Prestados N.37))	424,528
04	000	1311	1	4D	Prima quinquenal por años de servicios efectivos prestados ((Acreditación Por Años De Serv. Efectivos Prestados N.40))	219,467
04	000	1311	1	4E	Prima quinquenal por años de servicios efectivos prestados ((Acreditación Por Años De Serv. Efectivos Prestados N.44))	324,738
04	000	1311	1	4G	Prima quinquenal por años de servicios efectivos prestados ((Acreditación Por Años De Servicios Efectivos Prestados N.52))	27,132
04	000	1311	1	4H	Prima quinquenal por años de servicios efectivos prestados ((Acreditación Por Años De Servicios Efectivos Prestados No.48))	410,906
04	000	1311	1	4I	Prima quinquenal por años de servicios efectivos prestados (Acreditacion Por Años De Serv Efectivos Prestados N38)	843,449
04	000	1311	1	4J	Prima quinquenal por años de servicios efectivos prestados (ACREDITACION POR AÑOS DE SERV EFECTIVOS PRESTADOS N.41)	99,131
04	000	1311	1	4K	Prima quinquenal por años de servicios efectivos prestados (PRIMA QUINQUENAL POR AÑOS DE SERVICIOS (20))	4,382
04	000	1321	1	1A	Prima vacacional y dominical ((Prima Vacacional Y Dominical))	214,836,135
04	000	1321	1	1B	Prima vacacional y dominical ((Prima Dominical))	19,788,698
04	000	1321	1	1C	Prima vacacional y dominical ((Prima Vacacional Subsidiada))	1,961,066
04	000	1321	1	1D	Prima vacacional y dominical ((Prima Vacacional De Carrera Magisterial))	19,708,936
04	000	1322	1	1A	Aguinaldo ((Gratificacion De Fin De Año O Aguinaldo))	1,056,362,431
04	000	1322	1	1B	Aguinaldo ((Aguinaldo Subsidiado))	17,262,340
04	000	1322	1	1C	Aguinaldo ((Aguinaldo De Carrera Magisterial))	98,676,538
04	000	1341	1	1C	Compensaciones a sustitutos de profesores en estado grávido y personal docente con licencia prejubilaria ((Sustituto De Profesoras Con Licencia De Gravidéz))	25,315,038
04	000	1341	1	1D	Compensaciones a sustitutos de profesores en estado grávido y personal docente con licencia prejubilaria (SUSTITUTOS DE PROFESORES CON LICENCIA PREPENSIONARIA)	30,884,874
04	000	1342	1	1A	Compensaciones a directores de preescolar, primaria y secundaria; inspectores, prefectos y F.C. ((Asignacion De Apoyo A La Docencia))	134,162,553

Unidad Presupuestal	Unidad Responsable	Partida	cap	Destino	Concepto Partida	Ejercido
04	000	1342	1	1B	Compensaciones a directores de preescolar, primaria y secundaria; inspectores, prefectos y F.C. ((Compensacion Por Actuacion Y Productividad))	5,209,332
04	000	1342	1	1C	Compensaciones a directores de preescolar, primaria y secundaria; inspectores, prefectos y F.C. ((Fortalecimiento Curricular))	2,193,565
04	000	1342	1	1D	Compensaciones a directores de preescolar, primaria y secundaria; inspectores, prefectos y F.C. ((Compensacion A Inspectores De Secundaria))	8,866,570
04	000	1342	1	1E	Compensaciones a directores de preescolar, primaria y secundaria; inspectores, prefectos y F.C. ((Asignacion De Apoyoa La Doc. Subsidiada))	1,383,307
04	000	1342	1	1F	Compensaciones a directores de preescolar, primaria y secundaria; inspectores, prefectos y F.C. (Compensación Por Laborar En Localidades De Bajo Desarrollo)	1,540,724
04	000	1342	1	1H	Compensaciones a directores de preescolar, primaria y secundaria; inspectores, prefectos y F.C. (Actividades Directivas)	770,233
04	000	1342	1	1I	Compensaciones a directores de preescolar, primaria y secundaria; inspectores, prefectos y F.C. (Compensacion A Inspectores De Secundarias)	9,383,056
04	000	1342	1	1J	Compensaciones a directores de preescolar, primaria y secundaria; inspectores, prefectos y F.C. (Apoyo A Inspectores De Telesecundaria)	2,236,000
04	000	1342	1	1K	Compensaciones a directores de preescolar, primaria y secundaria; inspectores, prefectos y F.C. (Apoyo A Inspectores De Fisica)	2,100,000
04	000	1343	1	1A	Compensaciones para material didáctico ((Material Didactico))	171,032,276
04	000	1343	1	1B	Compensaciones para material didáctico ((Material Didactivo Subsidiado))	716,323
04	000	1344	1	1A	Compensaciones por titulación a nivel licenciatura T-3, MAY DO ((Doctorado))	83,538
04	000	1344	1	1B	Compensaciones por titulación a nivel licenciatura T-3, MAY DO ((Acreditacion Por Años De Estudio De Licenciatura N.1))	8,431
04	000	1344	1	1C	Compensaciones por titulación a nivel licenciatura T-3, MAY DO ((Acreditacion Por Años De Estudio De Licenciatura N.2))	25,107
04	000	1344	1	1D	Compensaciones por titulación a nivel licenciatura T-3, MAY DO ((Acreditacion Por Años De Estudio De Licenciatura N.3))	118,374
04	000	1344	1	1E	Compensaciones por titulación a nivel licenciatura T-3, MAY DO ((Acreditacion Por Titulacion En Licenciatura))	833,476
04	000	1344	1	1F	Compensaciones por titulación a nivel licenciatura T-3, MAY DO ((Maestria))	894,739
04	000	1344	1	1G	Compensaciones por titulación a nivel licenciatura T-3, MAY DO ((Titulacion En La Docencia))	680,244
04	000	1345	1	00	Compensaciones adicionales	154,369,903
04	000	1345	1	1A	Compensaciones adicionales ((Compensacion A Directores De Secundaria.))	11,875,198
04	000	1345	1	1B	Compensaciones adicionales ((Compensacion Garantizada))	4,495,652

Unidad Presupuestal	Unidad Responsable	Partida	cap	Destino	Concepto Partida	Ejercido
04	000	1345	1	1C	Compensaciones adicionales ((Diferencial Fijo))	1,071,476
04	000	1345	1	1D	Compensaciones adicionales ((Percepcion Variable))	48,000
04	000	1345	1	1E	Compensaciones adicionales ((Nivelacion Transitoria))	2,588,871
04	000	1345	1	1F	Compensaciones adicionales ((Transporte-Despensa))	51,561
04	000	1345	1	1G	Compensaciones adicionales ((Compensacion Garantizada Subsidiada))	114,500
04	000	1345	1	1J	Compensaciones adicionales (Gratificación A Edecanes)	6,600
04	000	1347	1	1A	Otras compensaciones ((Compensaciones Por Nomina))	2,370,275
04	000	1347	1	1B	Otras compensaciones ((Compensacion De Fin De Año Educ. Media Sup. Y Sup.))	4,177,574
04	000	1347	1	1C	Otras compensaciones ((Asignacion A Supervisores Y Jefes De Sector))	2,905,725
04	000	1347	1	1D	Otras compensaciones (MEIPE)	5,080,767
04	000	1347	1	1I	Otras compensaciones (Compensación Garantizada)	5,743,404
04	000	1347	1	1N	Otras compensaciones (Asesorías Ingles A Normales)	1,756,564
04	000	1348	1	1A	Sobresueldos ((Compens. Prov. Compactable (A)))	62,527,626
04	000	1348	1	1B	Sobresueldos ((Compensacion Provisional Compactable))	2,002,376,218
04	000	1348	1	1C	Sobresueldos ((Compensacion Temporal Compactable))	152,788,874
04	000	1348	1	1D	Sobresueldos ((Equiparacion Asig. Doc. Generica))	35,652,633
04	000	1348	1	1E	Sobresueldos ((Fortalecimiento A La Cc))	548,050,723
04	000	1348	1	1F	Sobresueldos ((Fortalecimiento A La Ct))	16,985,259
04	000	1348	1	1G	Sobresueldos ((Compensacion Provisional Compactable Subsidiada))	33,505,942
04	000	1348	1	1H	Sobresueldos ((Equip. Asig. Docente Generica Subsidiada))	883,183
04	000	1348	1	1I	Sobresueldos ((Compensacion Temporal Compactable Subsidiada))	1,642,149
04	000	1411	1	1A	Cuotas al IMSS por enfermedades y maternidad ((Imss))	285,924,718
04	000	1411	1	1B	Cuotas al IMSS por enfermedades y maternidad (Imss CM)	23,648,530
04	000	1413	1	1A	Cuotas al ISSSTE (APORTACIONES POR SEGURIDAD SOCIAL AL ISSSTE)	799,431,034
04	000	1421	1	1A	Cuotas para la vivienda ((Fondo De Vivienda))	390,958,398
04	000	1421	1	1B	Cuotas para la vivienda (FONDO DE VIVIENDA CM)	21,000,165
04	000	1431	1	1A	Cuotas a pensiones ((Fondo De Pensiones))	529,727,112
04	000	1431	1	1B	Cuotas a pensiones (FONDO DE PENSIONES CM)	104,955,708
04	000	1432	1	1A	Cuotas para el sistema de ahorro para el retiro (SAR) ((Sedar))	201,223,610
04	000	1432	1	1B	Cuotas para el sistema de ahorro para el retiro (SAR) (SEDAR CM)	3,245,010
04	000	1441	1	1A	Cuotas para el seguro de vida del personal ((Plan Multiple De Beneficios))	160,933,922
04	000	1521	1	1A	Indemnizaciones por separación ((Indemnizaciones Por Separación))	190,218



Unidad Presupuestal	Unidad Responsable	Partida	cap	Destino	Concepto Partida	Ejercido
04	000	1531	1	1B	Fondo de retiro ((Jubilación Femenina))	214,900,976
04	000	1531	1	1C	Fondo de retiro (Fondo de retiro)	8,168,479
04	000	1531	1	1D	Fondo de retiro (Gratificación Por Jubilación De Educación Superior)	11,425,439
04	000	1531	1	1E	Fondo de retiro (Gratificación de fin de año Jubilados JA)	174,054,138
04	000	1531	1	1F	Fondo de retiro (Gratificación de fin de año Jubilados JB)	208,610,293
04	000	1541	1	1A	Previsión social múltiple para personal de educación y salud ((Prevision Social Multiple))	142,917,021
04	000	1541	1	1B	Previsión social múltiple para personal de educación y salud ((Prevision Social Multiple Subsidiada))	1,022,093
04	000	1542	1	1A	Gratificaciones genéricas ((Compensación Única Nacional))	221,316,470
04	000	1542	1	1B	Gratificaciones genéricas ((Bono Anual))	486,092,646
04	000	1542	1	1C	Gratificaciones genéricas ((Bono Extraord P/Superacion Academica En Educ Superior))	2,976,308
04	000	1542	1	1D	Gratificaciones genéricas ((Bono Anual Despensa Navideña))	15,730,171
04	000	1542	1	1E	Gratificaciones genéricas ((Gratificación Por Fortalecimiento Academico Al Personal Doce))	73,889,061
04	000	1542	1	1F	Gratificaciones genéricas ((Gratificación Anual))	23,887,234
04	000	1542	1	1G	Gratificaciones genéricas ((Gratificación Día Del Maestro))	617,754,200
04	000	1542	1	1H	Gratificaciones genéricas ((Gratificación Del Trabajo))	68,501,213
04	000	1542	1	1I	Gratificaciones genéricas ((Reconocimiento A Directores))	9,478,500
04	000	1542	1	1J	Gratificaciones genéricas ((Estimulo A La Actividad Docente))	98,951,938
04	000	1542	1	1L	Gratificaciones genéricas (Asesorías Pedagógicas)	386,514
04	000	1542	1	1M	Gratificaciones genéricas (ATENCIÓN A GRUPOS DE TELESECUNDARIA)	2,101,470
04	000	1542	1	1Ñ	Gratificaciones genéricas ((Estimulo Al Personal Directivo De Educación Básica))	12,984,600
04	000	1543	1	1A	Estímulos al personal ((Becas))	5,506,513
04	000	1543	1	1B	Estímulos al personal (Compen Por La Adsc En Comunidades Peq Y Dispersas)	22,642,597
04	000	1543	1	1C	Estímulos al personal (Equiparacion De La Compensac Por Laborar En Com Peq Y Dis)	6,673,511
04	000	1543	1	1D	Estímulos al personal (Estim Al Desempeño Del Personal Docente Media Superior)	7,956,650
04	000	1544	1	1A	Homologación ((Diferencia Especial))	1,603,630
04	000	1544	1	1B	Homologación ((Homologacion Final))	38,547,500
04	000	1544	1	1C	Homologación ((Homologacion Gravable))	902,783
04	000	1544	1	1D	Homologación ((Homologacion Variable Subsidiada))	325,906
04	000	1544	1	1E	Homologación ((Homologacion Variable))	22,405,324
04	000	1544	1	1F	Homologación (Dif Sueldo 07 7A 7B 7C 7D 7E Director Doble Turno)	43,680,497

Unidad Presupuestal	Unidad Responsable	Partida	cap	Destino	Concepto Partida	Ejercido
04	000	1544	1	1G	Homologación (Diferencia Cptos 38 44 Hv 39 Director Doble Turno)	798,394
04	000	1544	1	1H	Homologación (Diferencias Cptos Cc Sc Directores Doble Turno)	2,834,796
04	000	1544	1	1I	Homologación (Diferencias Del Concepto E9 Director Doble Turno)	1,703,990
04	000	1544	1	1J	Homologación (Conceptos Especificos 30Hg Director Doble Turno)	12,922,298
04	000	1544	1	1K	Homologación (Compensación Adic Por Serv Especiales Cargas Advas)	37,070
04	000	1545	1	1A	Ayuda para actividades de organización y supervisión ((Ayuda Para Actividades De Supervision))	4,099,470
04	000	1545	1	1B	Ayuda para actividades de organización y supervisión ((Ayuda Por Servicios))	61,418,077
04	000	1545	1	1C	Ayuda para actividades de organización y supervisión ((Ayuda Por Servicios A La Docencia))	32,764,825
04	000	1545	1	1D	Ayuda para actividades de organización y supervisión ((Ayuda Por Servicios Subsidiada))	984,936
04	000	1545	1	1E	Ayuda para actividades de organización y supervisión ((Asignacion Pedagogica Especifica Supervicion De Doble Turno))	9,150,781
04	000	1545	1	1F	Ayuda para actividades de organización y supervisión ((Organizacion Ciclo Escolar))	592,846,385
04	000	1545	1	1G	Ayuda para actividades de organización y supervisión ((Ayuda Por Servicios A La Docencia Subsidiada))	71,774
04	000	1545	1	1I	Ayuda para actividades de organización y supervisión (Asignación Pedagógica Para Superv De Doble Turno)	541,354
04	000	1546	1	1A	Asignación docente ((Asignacion Docente Generica Subsidiada))	4,669,723
04	000	1546	1	1B	Asignación docente (COMPENSACION PLAZA COMPLEMENTARIA DE INSPECTOR)	325,511
04	000	1546	1	1C	Asignación docente ((Asignacion Generica Nivel Bc De Carrera Magisterial))	411,065
04	000	1546	1	1D	Asignación docente ((Asignacion Inspectores Preesc. Prim. Y Afines))	72,358,390
04	000	1546	1	1E	Asignación docente ((Asignacion Pedagogica Especifica))	996,529
04	000	1546	1	1F	Asignación docente ((Asignacion Docente Generica))	225,032,312
04	000	1546	1	1G	Asignación docente ((Asignacion Docente De Carrera Magisterial (Ea)))	50,399,199
04	000	1546	1	1H	Asignación docente ((Asignacion Docente De Carrera Magisterial (Eb)))	17,145,209
04	000	1546	1	1I	Asignación docente ((Asignacion Docente De Carrera Magisterial (Ec)))	11,552,559
04	000	1546	1	1J	Asignación docente ((Asignacion Docente De Carrera Magisterial (Ed)))	5,303,360
04	000	1546	1	1K	Asignación docente ((Asignacion Docente De Carrera Magisterial (Ee)))	4,126,752

Unidad Presupuestal	Unidad Responsable	Partida	cap	Destino	Concepto Partida	Ejercido
04	000	1546	1	1L	Asignación docente ((Excelencia Al Trabajo))	6,528,619
04	000	1546	1	1M	Asignación docente ((Gratificacion Unica))	9,318,750
04	000	1546	1	1N	Asignación docente ((Mejorar La Productividad))	7,632,527
04	000	1546	1	1Ñ	Asignación docente ((Regularizacion Por Antigüedad))	327,511
04	000	1546	1	1O	Asignación docente (Asignacion Docente Especifica)	256,487
04	000	1546	1	1P	Asignación docente (Escuela Productiva De Telesecundarias)	95,693,385
04	000	1546	1	1Q	Asignación docente ((Apoyo A La Integración Educativa Educacion Especial))	3,207,919
04	000	1546	1	1R	Asignación docente (COMPENSACIÓN POR DESEMPEÑO EDUCACION INDIGENA)	565,383
04	000	1547	1	1A	Servicios cocurriculares ((Servicios Cocurriculares))	845,186,254
04	000	1712	1	1A	Ayuda para despensa ((Despensa))	160,329,773
04	000	1712	1	1B	Ayuda para despensa ((Despensa Subsidiada))	826,836
04	000	1713	1	1A	Ayuda para pasajes ((Ayuda Transporte))	4,776,225
04	000	1714	1	1A	Ayuda para actividades de esparcimiento ((Asignacion Para Actividades Culturales))	6,921,766
04	000	1715	1	1A	Estímulo por el día del servidor público ((Estimulo Por El Dia Del Servidor Publico))	3,468,144
04	000	1716	1	1A	Estímulos de antigüedad ((Estimulos Al Personal))	2,980,904
04	000	1716	1	1B	Estímulos de antigüedad ((Estimulo Al Personal Subsidiado))	145,636
04	000	1716	1	1C	Estímulos de antigüedad ((Estimulo Por Antigüedad))	33,618,738
04	000	1716	1	1D	Estímulos de antigüedad ((Estimulo Manuel López Cotilla))	48,408,990
04	000	1716	1	1E	Estímulos de antigüedad ((Estimulo De Antigüedad De Educación Superior))	1,661,143
04	000	1716	1	1F	Estímulos de antigüedad (Estimulo Al Personal De Apoyo)	9,015,489
04	000	1719	1	1A	Otros estímulos ((Ayuda Adquisicion De Libros Por Dia Del Maestro))	24,310,624
04	000	1719	1	1B	Otros estímulos (Guarderia)	35,503
04	000	1719	1	1C	Otros estímulos ((Ajuste Calendario))	2,057,857
04	000	1719	1	1D	Otros estímulos ((Dias Economicos No Disfrutados))	3,507,931
04	000	1719	1	1E	Otros estímulos ((Dias De Descanso Obligatorio))	1,124,533
04	000	1719	1	1F	Otros estímulos ((Estimulo Por Puntualidad Y Asistencia))	10,030,706
04	000	1719	1	1G	Otros estímulos ((Ayuda Para Adquisicion De Anteojos O Lentes De C.))	1,219,445
04	000	1719	1	1H	Otros estímulos ((Electrodomestico))	1,161,000
04	000	1719	1	1I	Otros estímulos ((Reconocimiento Al Personal Docente De Educacion Superior))	10,115,000
04	000	1719	1	1J	Otros estímulos ((Ayuda Para Gastos Escolares))	111,282,360
04	000	1719	1	1K	Otros estímulos ((Ayuda Para Impresión De Tesis))	9,003
04	000	1719	1	1L	Otros estímulos ((Ayuda Para Adquisición De Aparatos Ortopédicos, Auditivos O Sillas De Ruedas))	138,433

Unidad Presupuestal	Unidad Responsable	Partida	cap	Destino	Concepto Partida	Ejercido
04	000	1719	1	1M	Otros estímulos (Incentivos a Asesores Técnicos Pedagógicos)	6,145,984
04	000	1719	1	1N	Otros estímulos (Incentivos a Tutores)	1,637,399
04	000	1719	1	1P	Otros estímulos (Ayuda Para Festejo Del Dia Del Niño)	6,573
04	000	1719	1	1Q	Otros estímulos (Ayuda Para Festejo Del Dia De Las Madres)	12,947
04	000	1719	1	1U	Otros estímulos (Dia De Reyes)	8,978
04	000	1719	1	1W	Otros estímulos (Reconocimiento al Desempeño Docente de Educación Primaria)	77,000
04	000	1719	1	1X	Otros estímulos (Incentivo de Promoción en la Función de Educación Básica Nivel 1)	11,283,340
<b>TOTAL SERVICIOS PERSONALES</b>						<b>24,351,845,533</b>
04	000	2111	2	00	Materiales, útiles y equipos menores de oficina	1,344,195
04	000	2121	2	00	Materiales y útiles de impresión y reproducción	258,996
04	000	2141	2	00	Materiales, útiles y equipos menores de tecnologías de la información y comunicaciones	1,843,997
04	000	2141	2	06	Materiales, útiles y equipos menores de tecnologías de la información y comunicaciones (ESCUELA PRIMARIA JOSE VASCONCELOS CLAVE 14EPR0398X, ZAPOPAN JALISCO)	579
04	000	2151	2	00	Material impreso e información digital	48,501
04	000	2161	2	00	Material de limpieza	1,417,208
04	000	2161	2	05	Material de limpieza (ESCUELA PRIMARIA MIGUEL HIDALGO Y COSTILLA CLAVE 14DPR3875C, ZAPOPAN JALISCO)	178
04	000	2171	2	00	Materiales y útiles de enseñanza	30,180,731
04	000	2181	2	00	Materiales para el registro e identificación de bienes y personas	989,325
04	000	2212	2	00	Productos alimenticios para personas derivado de la prestación de servicios públicos en unidades de salud, educativas, de readaptación social y otras	17,818,925
04	000	2214	2	00	Productos alimenticios para el personal en las instalaciones de las dependencias y entidades	1,903,616
04	000	2216	2	00	Productos alimenticios para el personal derivado de actividades extraordinarias	119,630
04	000	2231	2	00	Utensilios para el servicio de alimentación	62,351
04	000	2411	2	00	Productos minerales no metálicos	30,848
04	000	2411	2	05	Productos minerales no metálicos (ESCUELA PRIMARIA MIGUEL HIDALGO Y COSTILLA CLAVE 14DPR3875C, ZAPOPAN JALISCO)	449
04	000	2411	2	06	Productos minerales no metálicos (ESCUELA PRIMARIA JOSE VASCONCELOS CLAVE 14EPR0398X, ZAPOPAN JALISCO)	3,550
04	000	2421	2	00	Cemento y productos de concreto	49,559
04	000	2421	2	03	Cemento y productos de concreto (ESCUELA PRIMARIA EMILIANO ZAPATA T/V, CLAVE 14DPR0569A, ZAPOPAN JALISCO)	25,000
04	000	2421	2	05	Cemento y productos de concreto (ESCUELA PRIMARIA MIGUEL HIDALGO Y COSTILLA CLAVE 14DPR3875C, ZAPOPAN JALISCO)	1,400
04	000	2421	2	06	Cemento y productos de concreto (ESCUELA PRIMARIA JOSE VASCONCELOS CLAVE 14EPR0398X, ZAPOPAN JALISCO)	5,400

Unidad Presupuestal	Unidad Responsable	Partida	cap	Destino	Concepto Partida	Ejercido
04	000	2421	2	09	Cemento y productos de concreto (ESCUELA PRIMARIA ARTICULO 3° DE LA CONSTITUCION T/V CLAVE 14EPR1323N, ZAPOPAN JALISCO)	429
04	000	2431	2	00	Cal, yeso y productos de yeso	15,253
04	000	2431	2	03	Cal, yeso y productos de yeso (ESCUELA PRIMARIA EMILIANO ZAPATA T/V, CLAVE 14DPR0569A, ZAPOPAN JALISCO)	24,998
04	000	2431	2	09	Cal, yeso y productos de yeso (ESCUELA PRIMARIA ARTICULO 3° DE LA CONSTITUCION T/V CLAVE 14EPR1323N, ZAPOPAN JALISCO)	115
04	000	2441	2	00	Madera y productos de madera	4,878
04	000	2451	2	00	Vidrio y productos de vidrio	6,635
04	000	2461	2	00	Material eléctrico y electrónico	1,831,111
04	000	2461	2	01	Material eléctrico y electrónico (ESCUELA FED. LIC. AGUSTIN YAÑEZ CLAVE 14DPR1719Y, ZAPOPAN JALISCO)	20,000
04	000	2461	2	04	Material eléctrico y electrónico (ESCUELA PRIMARIA JOSE AMADOR PELAYO CLAVE 14DPR3745J, ZAPOPAN JALISCO)	26,700
04	000	2461	2	09	Material eléctrico y electrónico (ESCUELA PRIMARIA ARTICULO 3° DE LA CONSTITUCION T/V CLAVE 14EPR1323N, ZAPOPAN JALISCO)	10,759
04	000	2471	2	00	Artículos metálicos para la construcción	233,273
04	000	2471	2	05	Artículos metálicos para la construcción (ESCUELA PRIMARIA MIGUEL HIDALGO Y COSTILLA CLAVE 14DPR3875C, ZAPOPAN JALISCO)	1,387
04	000	2481	2	00	Materiales complementarios	191,877
04	000	2481	2	05	Materiales complementarios (ESCUELA PRIMARIA MIGUEL HIDALGO Y COSTILLA CLAVE 14DPR3875C, ZAPOPAN JALISCO)	12,153
04	000	2481	2	09	Materiales complementarios (ESCUELA PRIMARIA ARTICULO 3° DE LA CONSTITUCION T/V CLAVE 14EPR1323N, ZAPOPAN JALISCO)	3,940
04	000	2491	2	00	Otros materiales y artículos de construcción y reparación	399,898
04	000	2491	2	05	Otros materiales y artículos de construcción y reparación (ESCUELA PRIMARIA MIGUEL HIDALGO Y COSTILLA CLAVE 14DPR3875C, ZAPOPAN JALISCO)	972
04	000	2491	2	06	Otros materiales y artículos de construcción y reparación (ESCUELA PRIMARIA JOSE VASCONCELOS CLAVE 14EPR0398X, ZAPOPAN JALISCO)	7,921
04	000	2491	2	09	Otros materiales y artículos de construcción y reparación (ESCUELA PRIMARIA ARTICULO 3° DE LA CONSTITUCION T/V CLAVE 14EPR1323N, ZAPOPAN JALISCO)	10,339
04	000	2521	2	00	Fertilizantes, pesticidas y otros agroquímicos	17,264
04	000	2531	2	00	Medicinas y productos farmacéuticos	117,698
04	000	2541	2	00	Materiales, accesorios y suministros médicos	76,291
04	000	2551	2	00	Materiales, accesorios y suministros de laboratorio	14,313
04	000	2611	2	00	Combustibles, lubricantes y aditivos para vehículos destinados a servicios públicos y la operación de programas públicos	9,919,494

Unidad Presupuestal	Unidad Responsable	Partida	cap	Destino	Concepto Partida	Ejercido
04	000	2711	2	00	Vestuario y uniformes	111,824
04	000	2721	2	00	Prendas de seguridad y protección personal	83,933
04	000	2731	2	00	Artículos deportivos	32,441
04	000	2731	2	05	Artículos deportivos (ESCUELA PRIMARIA MIGUEL HIDALGO Y COSTILLA CLAVE 14DPR3875C, ZAPOPAN JALISCO)	12,760
04	000	2741	2	00	Productos textiles	1,177
04	000	2911	2	00	Herramientas menores	233,969
04	000	2911	2	05	Herramientas menores (ESCUELA PRIMARIA MIGUEL HIDALGO Y COSTILLA CLAVE 14DPR3875C, ZAPOPAN JALISCO)	400
04	000	2911	2	09	Herramientas menores (ESCUELA PRIMARIA ARTICULO 3° DE LA CONSTITUCION T/V CLAVE 14EPR1323N, ZAPOPAN JALISCO)	118
04	000	2921	2	00	Refacciones y accesorios menores de edificios	40,891
04	000	2931	2	00	Refacciones y accesorios menores de mobiliario y equipo de administración, educacional y recreativo	35,729
04	000	2941	2	00	Refacciones y accesorios menores para equipo de cómputo y telecomunicaciones	232,612
04	000	2951	2	00	Refacciones y accesorios menores de equipo e instrumental médico y de laboratorio	3,942
04	000	2961	2	00	Refacciones y accesorios menores de equipo de transporte	144,247
04	000	2991	2	00	Refacciones y accesorios menores otros bienes muebles	8,473
<b>TOTAL MATERIALES Y SUMINISTROS</b>						<b>69,994,653</b>
04	000	3111	3	00	Servicio de energía eléctrica	177,666,384
04	000	3121	3	00	Servicio de gas	499,521
04	000	3131	3	00	Servicio de agua	32,043,190
04	000	3141	3	00	Servicio telefónico tradicional	3,138,060
04	000	3151	3	00	Servicio de telefonía celular	17,504
04	000	3161	3	00	Servicios de telecomunicaciones y satelitales	16,122,433
04	000	3171	3	00	Servicios de acceso de internet, redes y procesamiento de información	3,997,341
04	000	3181	3	00	Servicio postal	1,423,802
04	000	3221	3	00	Arrendamiento de edificios	23,167,028
04	000	3232	3	00	Arrendamiento de equipo y bienes informáticos	1,742,794
04	000	3251	3	00	Arrendamiento de vehículos terrestres, aéreos, marítimos, lacustres y fluviales para servicios públicos y la operación de programas públicos	1,625,944
04	000	3291	3	00	Arrendamientos especiales	1,033,022
04	000	3311	3	00	Servicios legales, de contabilidad, auditoría y relacionados	30,500
04	000	3331	3	00	Servicios de consultoría administrativa e informática	600,474
04	000	3342	3	00	Capacitación especializada	328,752
04	000	3362	3	00	Servicio de Impresión de documentos y papelería oficial	511,009

Unidad Presupuestal	Unidad Responsable	Partida	cap	Destino	Concepto Partida	Ejercido
04	000	3363	3	00	Servicios de impresión de material informativo derivado de la operación y administración	1,470,374
04	000	3381	3	00	Servicios de vigilancia	6,900,840
04	000	3391	3	00	Servicios profesionales, científicos y técnicos integrales	7,143,494
04	000	3451	3	00	Seguros de bienes patrimoniales	1,601,555
04	000	3471	3	00	Fletes y maniobras	428,504
04	000	3511	3	00	Mantenimiento y conservación menor de inmuebles para la prestación de servicios administrativos	1,223,693
04	000	3512	3	00	Mantenimiento y conservación menor de inmuebles para la prestación de servicios públicos	206,309,412
04	000	3512	3	02	Mantenimiento y conservación menor de inmuebles para la prestación de servicios públicos (ESCUELA PRIMARIA URBANA N° 914, CLAVE 14EPR0108Q, GUADALAJARA JALISCO)	25,159
04	000	3512	3	04	Mantenimiento y conservación menor de inmuebles para la prestación de servicios públicos (ESCUELA PRIMARIA JOSE AMADOR PELAYO CLAVE 14DPR3745J, ZAPOPAN JALISCO)	23,300
04	000	3512	3	05	Mantenimiento y conservación menor de inmuebles para la prestación de servicios públicos (ESCUELA PRIMARIA MIGUEL HIDALGO Y COSTILLA CLAVE 14DPR3875C, ZAPOPAN JALISCO)	20,300
04	000	3512	3	06	Mantenimiento y conservación menor de inmuebles para la prestación de servicios públicos (ESCUELA PRIMARIA JOSE VASCONCELOS CLAVE 14EPR0398X, ZAPOPAN JALISCO)	32,550
04	000	3512	3	07	Mantenimiento y conservación menor de inmuebles para la prestación de servicios públicos (ESCUELA PRIMARIA HERMENEJILDO GALEANA CLAVE 14DPR1393J, ZAPOPAN JALISCO)	46,301
04	000	3512	3	08	Mantenimiento y conservación menor de inmuebles para la prestación de servicios públicos (ESCUELA PRIMARIA NIÑO ARTILLERO CLAVE 14DPR0892Z, ZAPOPAN JALISCO)	50,000
04	000	3521	3	00	Mantenimiento y conservación de mobiliario y equipo de administración, educacional y recreativo	122,528
04	000	3531	3	00	Instalación, reparación y mantenimiento de equipo de cómputo y tecnologías de la información	10,510,832
04	000	3551	3	00	Mantenimiento y conservación de vehículos terrestres, aéreos, marítimos, lacustres y fluviales	2,196,767
04	000	3571	3	00	Instalación, reparación y mantenimiento de maquinaria y otros equipos	390,604
04	000	3572	3	00	Mantenimiento y conservación de maquinaria y equipo de trabajo específico	45,970
04	000	3581	3	00	Servicios de limpieza y manejo de desechos	2,694,136
04	000	3591	3	00	Servicios de jardinería y fumigación	182,955
04	000	3591	3	02	Servicios de jardinería y fumigación (ESCUELA PRIMARIA URBANA N° 914, CLAVE 14EPR0108Q, GUADALAJARA JALISCO)	24,838
04	000	3611	3	00	Difusión por radio, televisión y otros medios de mensajes sobre programas y actividades gubernamentales	966,377

Unidad Presupuestal	Unidad Responsable	Partida	cap	Destino	Concepto Partida	Ejercido
04	000	3651	3	00	Servicios de la industria fílmica, del sonido y del video	1,489,440
04	000	3711	3	00	Pasajes aéreos nacionales	1,520,824
04	000	3712	3	00	Pasajes aéreos internacionales	373,589
04	000	3721	3	00	Pasajes terrestres nacionales	376,977
04	000	3751	3	00	Viáticos en el país	7,146,144
04	000	3791	3	00	Otros servicios de traslado y hospedaje	749,206
04	000	3822	3	00	Gastos de orden cultural (Sólo cuando se contrate un servicio integral)	4,791,090
04	000	3831	3	00	Congresos y convenciones (Sólo cuando se contrate un servicio integral)	26,191,038
04	000	3841	3	00	Exposiciones (Sólo cuando se contrate un servicio integral)	148,300
04	000	3911	3	00	Servicios funerarios y de cementerios	9,694,396
04	000	3921	3	00	Otros impuestos y derechos	3,900
04	000	3941	3	00	Laudos laborales	20,303,337
<b>TOTAL SERVICIOS GENERALES</b>						<b>579,146,488</b>
04	000	4111	4	00	Fortalecimiento y mejora de programas y proyectos	80,730,000
04	000	4246	4	01	Programas y conceptos complementarios (Impuesto Sobre Nóminas)	287,202,925
04	000	4246	4	06	Programas y conceptos complementarios ((Apoyos en especie para personal educativo))	3,356,729
04	000	4414	4	00	Ayuda al seguro escolar contra accidentes personales	3,083,769
04	000	4421	4	00	Ayudas para capacitación y becas	39,976,676
04	000	4421	4	01	Ayudas para capacitación y becas ((Sujeto a reglas de operación))	1,350,000
04	000	4421	4	02	Ayudas para capacitación y becas (Centro Regional de Educación Normal)	506,100
04	000	4421	4	03	Ayudas para capacitación y becas (Benemérita y Centenaria Escuela Normal de Jalisco)	1,304,520
04	000	4421	4	05	Ayudas para capacitación y becas (Escuela de Educación Física de Jalisco)	271,320
04	000	4421	4	06	Ayudas para capacitación y becas (Escuela Normal Experimental de Colotlán)	304,080
04	000	4421	4	07	Ayudas para capacitación y becas (Escuela Normal Experimental de San Antonio Matute)	325,080
04	000	4421	4	08	Ayudas para capacitación y becas (Escuela Normal para Educadoras de Arandas)	310,380
04	000	4421	4	09	Ayudas para capacitación y becas (Escuela Normal para Educadoras de Guadalajara)	685,020
04	000	4421	4	10	Ayudas para capacitación y becas (Escuela Normal para Educadoras de Unión de Tula)	259,980
04	000	4421	4	11	Ayudas para capacitación y becas (Escuela Normal Rural Miguel Hidalgo de Atequiza)	800,520



Unidad Presupuestal	Unidad Responsable	Partida	cap	Destino	Concepto Partida	Ejercido
04	000	4421	4	12	Ayudas para capacitación y becas (Escuela Normal Superior de Especialidades)	284,760
04	000	4421	4	13	Ayudas para capacitación y becas (Escuela Normal Superior de Jalisco)	698,040
04	000	4422	4	00	Ayudas Pre y Premios	541,600
04	000	4431	4	01	Ayudas para el Desarrollo de Programas Educativos ((Premio De Literaturas Indígenas De América))	70,000
04	000	4431	4	02	Ayudas para el Desarrollo de Programas Educativos ((Patronato de Fomento Educativo en el Estado de Jalisco, A.C.))	2,059,000
04	000	4431	4	03	Ayudas para el Desarrollo de Programas Educativos ((Programa Escuelas de Calidad))	29,381,461
04	000	4451	4	01	Ayudas sociales a Instituciones sin Fines de Lucro (Academia Municipal Taurina de Guadalajara, A.C.)	480,000
04	000	4451	4	04	Ayudas sociales a Instituciones sin Fines de Lucro ((Consejo Nacional De Fomento Educativo (Conafe))	7,090,800
04	000	4451	4	05	Ayudas sociales a Instituciones sin Fines de Lucro ((Fundación (Ver bien para aprender mejor) Apoyos en especie))	2,465,210
04	000	4451	4	06	Ayudas sociales a Instituciones sin Fines de Lucro ((Asociación Mutualista))	16,124,014
04	000	4451	4	07	Ayudas sociales a Instituciones sin Fines de Lucro ((Benemérita Sociedad de Geografía y Estadística del Estado de Jalisco, A.C.))	630,000
04	000	4451	4	08	Ayudas sociales a Instituciones sin Fines de Lucro ((SNTE Sección 16 y 47 Casa del Jubilado))	10,000,000
04	000	4511	4	01	Pensiones ((Pensión Vitalicia a Jaliscienses Ilustres))	498,973
<b>TOTAL TRANSFERENCIAS, ASIGNACIONES, SUBSIDIOS Y OTRAS AYUDAS</b>						<b>490,790,956</b>
04	000	5111	5	00	Muebles de oficina y estantería	2,453,935
04	000	5151	5	00	Equipo de cómputo y de tecnología de la información	404,239
04	000	5151	5	07	Equipo de cómputo y de tecnología de la información (ESCUELA PRIMARIA HERMENEJILDO GALEANA CLAVE 14DPR1393J, ZAPOPAN JALISCO)	3,699
04	000	5191	5	00	Otros mobiliarios y equipos de administración	13,138
04	000	5191	5	01	Otros mobiliarios y equipos de administración (ESCUELA FED. LIC. AGUSTIN YAÑEZ CLAVE 14DPR1719Y, ZAPOPAN JALISCO)	30,000
04	000	5191	5	09	Otros mobiliarios y equipos de administración (ESCUELA PRIMARIA ARTICULO 3° DE LA CONSTITUCION T/V CLAVE 14EPR1323N, ZAPOPAN JALISCO)	24,300
04	000	5231	5	00	Cámaras fotográficas y de video	219,753
04	000	5291	5	00	Otro mobiliario y equipo educacional y recreativo	527,061
04	000	5311	5	00	Equipo médico y de laboratorio	5,220
04	000	5321	5	00	Instrumental médico y de laboratorio	2,357
04	000	5411	5	00	Vehículos y equipo terrestres, destinados a servicios públicos y la operación de programas públicos	4,482,700
04	000	5651	5	00	Equipos de comunicación y telecomunicación	487,426

Unidad Presupuestal	Unidad Responsable	Partida	cap	Destino	Concepto Partida	Ejercido
04	000	5661	5	00	Equipo de generación eléctrica, aparatos y accesorios eléctricos	94,018
<b>TOTAL BIENES MUEBLES, INMUEBLES E INTANGIBLES</b>						<b>8,747,845</b>
<b>TOTAL UNIDAD RESPONSABLE 000</b>						<b>25,500,525,475</b>
<b>COLEGIO NACIONAL DE EDUCACIÓN PROFESIONAL TÉCNICA DEL ESTADO DE JALISCO</b>						
04	009	4151	4	00	Transferencias internas otorgadas a entidades paraestatales no empresariales y no financieras para Servicios Personales	271,056,215
04	009	4152	4	00	Transferencias internas otorgadas a entidades paraestatales no empresariales y no financieras para Materiales y Suministros	1,097,133
04	009	4153	4	00	Transferencias internas otorgadas a entidades paraestatales no empresariales y no financieras para Servicios Generales	10,691,439
04	009	4155	4	00	Transferencias internas otorgadas a entidades paraestatales no empresariales y no financieras para Bienes Muebles, Inmuebles e Intangibles	482,090
<b>TOTAL TRANSFERENCIAS, ASIGNACIONES, SUBSIDIOS Y OTRAS AYUDAS</b>						<b>283,326,877</b>
<b>TOTAL UNIDAD RESPONSABLE 009</b>						<b>283,326,877</b>
<b>COLEGIO DE ESTUDIOS CIENTÍFICOS Y TECNOLÓGICOS DEL ESTADO DE JALISCO</b>						
04	010	4151	4	00	Transferencias internas otorgadas a entidades paraestatales no empresariales y no financieras para Servicios Personales	447,090,167
04	010	4151	4	01	Transferencias internas otorgadas a entidades paraestatales no empresariales y no financieras para Servicios Personales (Prestaciones Económicas 2015)	8,411,861
04	010	4151	4	02	Transferencias internas otorgadas a entidades paraestatales no empresariales y no financieras para Servicios Personales (Política y/o actualización Salarial )	6,027,971
04	010	4152	4	00	Transferencias internas otorgadas a entidades paraestatales no empresariales y no financieras para Materiales y Suministros	9,035,883
04	010	4153	4	00	Transferencias internas otorgadas a entidades paraestatales no empresariales y no financieras para Servicios Generales	4,500,394
04	010	4155	4	00	Transferencias internas otorgadas a entidades paraestatales no empresariales y no financieras para Bienes Muebles, Inmuebles e Intangibles	182,000
<b>TOTAL TRANSFERENCIAS, ASIGNACIONES, SUBSIDIOS Y OTRAS AYUDAS</b>						<b>475,248,276</b>
<b>TOTAL UNIDAD RESPONSABLE 010</b>						<b>475,248,276</b>
<b>COLEGIO DE BACHILLERES DEL ESTADO DE JALISCO</b>						
04	011	4151	4	00	Transferencias internas otorgadas a entidades paraestatales no empresariales y no financieras para Servicios Personales	470,382,596
04	011	4151	4	01	Transferencias internas otorgadas a entidades paraestatales no empresariales y no financieras para Servicios Personales (Prestaciones Económicas 2015)	4,200,011

Unidad Presupuestal	Unidad Responsable	Partida	cap	Destino	Concepto Partida	Ejercido
04	011	4151	4	02	Transferencias internas otorgadas a entidades paraestatales no empresariales y no financieras para Servicios Personales (Política y/o actualización Salarial )	11,584,550
04	011	4152	4	00	Transferencias internas otorgadas a entidades paraestatales no empresariales y no financieras para Materiales y Suministros	9,407,525
04	011	4153	4	00	Transferencias internas otorgadas a entidades paraestatales no empresariales y no financieras para Servicios Generales	33,470,975
04	011	4155	4	00	Transferencias internas otorgadas a entidades paraestatales no empresariales y no financieras para Bienes Muebles, Inmuebles e Intangibles	1,127,336
<b>TOTAL TRANSFERENCIAS, ASIGNACIONES, SUBSIDIOS Y OTRAS AYUDAS</b>						<b>530,172,993</b>
<b>TOTAL UNIDAD RESPONSABLE 011</b>						<b>530,172,993</b>
<b>CONSEJO ESTATAL PARA EL FOMENTO DEPORTIVO Y EL APOYO A LA JUVENTUD (CODE)</b>						
04	012	4151	4	00	Transferencias internas otorgadas a entidades paraestatales no empresariales y no financieras para Servicios Personales	184,854,311
04	012	4152	4	00	Transferencias internas otorgadas a entidades paraestatales no empresariales y no financieras para Materiales y Suministros	13,907,677
04	012	4153	4	00	Transferencias internas otorgadas a entidades paraestatales no empresariales y no financieras para Servicios Generales	8,843,755
04	012	4153	4	01	Transferencias internas otorgadas a entidades paraestatales no empresariales y no financieras para Servicios Generales (Aportación extraordinaria no regularizable (Asesoría y representación legal internacional))	870,045
04	012	4154	4	00	Transferencias internas otorgadas a entidades paraestatales no empresariales y no financieras para Asignaciones, Subsidios y Otras Ayudas	7,595,509
04	012	4155	4	00	Transferencias internas otorgadas a entidades paraestatales no empresariales y no financieras para Bienes Muebles, Inmuebles e Intangibles	467,771
04	012	4246	4	01	Programas y conceptos complementarios (Aportación Extraordinaria No Regularizable para Pago de Deuda)	10,284,881
04	012	4246	4	02	Programas y conceptos complementarios (Aportación Extraordinaria No Regularizable para Evento World Judo Masters Guadalajara 2016)	1,500,000
04	012	4246	4	03	Programas y conceptos complementarios (Aportación Extraordinaria para el Gasto de Operación de la Olimpiada Nacional)	35,000,000
04	012	4246	4	05	Programas y conceptos complementarios (Aportación Extraordinaria no Regularizable para gastos de servicios personales)	23,000,000
04	012	4246	4	06	Programas y conceptos complementarios (Aportación extraordinaria no regularizable (Asesoría y representación legal internacional))	7,110,886
<b>TOTAL TRANSFERENCIAS, ASIGNACIONES, SUBSIDIOS Y OTRAS AYUDAS</b>						<b>293,434,833</b>

Unidad Presupuestal	Unidad Responsable	Partida	cap	Destino	Concepto Partida	Ejercido
<b>TOTAL UNIDAD RESPONSABLE 012</b>						<b>293,434,833</b>
<b>INSTITUTO DE FORMACIÓN PARA EL TRABAJO DEL ESTADO DE JALISCO (IDEFT)</b>						
04	013	4151	4	00	Transferencias internas otorgadas a entidades paraestatales no empresariales y no financieras para Servicios Personales	113,486,379
04	013	4151	4	01	Transferencias internas otorgadas a entidades paraestatales no empresariales y no financieras para Servicios Personales (Política y/o actualización Salarial )	1,775,240
04	013	4152	4	00	Transferencias internas otorgadas a entidades paraestatales no empresariales y no financieras para Materiales y Suministros	2,010,611
04	013	4153	4	00	Transferencias internas otorgadas a entidades paraestatales no empresariales y no financieras para Servicios Generales	2,819,319
<b>TOTAL TRANSFERENCIAS, ASIGNACIONES, SUBSIDIOS Y OTRAS AYUDAS</b>						<b>120,091,549</b>
<b>TOTAL UNIDAD RESPONSABLE 013</b>						<b>120,091,549</b>
<b>INSTITUTO ESTATAL PARA LA EDUCACIÓN DE JÓVENES Y ADULTOS (INEEJAD)</b>						
04	014	4151	4	00	Transferencias internas otorgadas a entidades paraestatales no empresariales y no financieras para Servicios Personales	95,491,798
04	014	4152	4	00	Transferencias internas otorgadas a entidades paraestatales no empresariales y no financieras para Materiales y Suministros	9,059,066
04	014	4153	4	00	Transferencias internas otorgadas a entidades paraestatales no empresariales y no financieras para Servicios Generales	12,981,608
04	014	4154	4	00	Transferencias internas otorgadas a entidades paraestatales no empresariales y no financieras para Asignaciones, Subsidios y Otras Ayudas	31,452,319
04	014	4155	4	00	Transferencias internas otorgadas a entidades paraestatales no empresariales y no financieras para Bienes Muebles, Inmuebles e Intangibles	70,000
<b>TOTAL TRANSFERENCIAS, ASIGNACIONES, SUBSIDIOS Y OTRAS AYUDAS</b>						<b>149,054,791</b>
<b>TOTAL UNIDAD RESPONSABLE 014</b>						<b>149,054,791</b>
<b>INSTITUTO DE LA INFRAESTRUCTURA FÍSICA EDUCATIVA DE JALISCO</b>						
04	015	4151	4	00	Transferencias internas otorgadas a entidades paraestatales no empresariales y no financieras para Servicios Personales	34,608,951
04	015	4152	4	00	Transferencias internas otorgadas a entidades paraestatales no empresariales y no financieras para Materiales y Suministros	1,126,080
04	015	4153	4	00	Transferencias internas otorgadas a entidades paraestatales no empresariales y no financieras para Servicios Generales	3,917,476
04	015	4155	4	00	Transferencias internas otorgadas a entidades paraestatales no empresariales y no financieras para Bienes Muebles, Inmuebles e Intangibles	7,619,606

Unidad Presupuestal	Unidad Responsable	Partida	cap	Destino	Concepto Partida	Ejercido
04	015	4155	4	01	Transferencias internas otorgadas a entidades paraestatales no empresariales y no financieras para Bienes Muebles, Inmuebles e Intangibles (COBAEJ Mobiliario para aulas didácticas, taller de capacitación y biblioteca del plantel 13 (Aportación Estatal, Programa de Expansión en la Oferta Educativa en Educación Media Superior y Superior (FCIEMS 2015))	1,445,678
04	015	4155	4	02	Transferencias internas otorgadas a entidades paraestatales no empresariales y no financieras para Bienes Muebles, Inmuebles e Intangibles (CECYTEJ Mobiliario y equipo para Aulas, laboratorios y taller del plantel 1,(Aportación Estatal, Programa de Expansión en la Oferta Educativa en Educación Media Superior y Superior (FCIEMS 2015))	1,425,000
04	015	4155	4	03	Transferencias internas otorgadas a entidades paraestatales no empresariales y no financieras para Bienes Muebles, Inmuebles e Intangibles (CECYTEJ Mobiliario y equipo para Aulas y taller del plantel 2, (Aportación Estatal, Programa de Expansión en la Oferta Educativa en Educación Media Superior y Superior (FCIEMS 2015))	622,324
04	015	4155	4	04	Transferencias internas otorgadas a entidades paraestatales no empresariales y no financieras para Bienes Muebles, Inmuebles e Intangibles (CECYTEJ Mobiliario y equipo para Aulas, laboratorios y anexo del plantel 5,(Aportación Estatal, Programa de Expansión en la Oferta Educativa en Educación Media Superior y Superior (FCIEMS 2015))	814,674
04	015	4155	4	05	Transferencias internas otorgadas a entidades paraestatales no empresariales y no financieras para Bienes Muebles, Inmuebles e Intangibles (CECYTEJ Mobiliario y equipo para Aulas, laboratorios y anexo del plantel 10, (Aportación Estatal, Programa de Expansión en la Oferta Educativa en Educación Media Superior y Superior (FCIEMS 2015))	867,498
04	015	4155	4	06	Transferencias internas otorgadas a entidades paraestatales no empresariales y no financieras para Bienes Muebles, Inmuebles e Intangibles (CECYTEJ Mobiliario y equipo para Aulas, laboratorios y anexo del plantel 15,(Aportación Estatal, Programa de Expansión en la Oferta Educativa en Educación Media Superior y Superior (FCIEMS 2015))	814,674
04	015	4155	4	07	Transferencias internas otorgadas a entidades paraestatales no empresariales y no financieras para Bienes Muebles, Inmuebles e Intangibles (CECYTEJ Mobiliario y equipo para Aulas, laboratorios, taller y anexo del plantel 23, (Aportación Estatal, Programa de Expansión en la Oferta Educativa en Educación Media Superior y Superior (FCIEMS 2015))	1,376,758
04	015	4155	4	08	Transferencias internas otorgadas a entidades paraestatales no empresariales y no financieras para Bienes Muebles, Inmuebles e Intangibles (CECYTEJ Mobiliario y equipo para Aulas, laboratorios, taller y anexo del plantel 25,(Aportación Estatal, Programa de Expansión en la Oferta Educativa en Educación Media Superior y Superior (FCIEMS 2015))	985,864
04	015	4155	4	09	Transferencias internas otorgadas a entidades paraestatales no empresariales y no financieras para Bienes Muebles, Inmuebles e Intangibles (CECYTEJ Mobiliario y equipo para Aulas, laboratorios, taller y anexo del plantel 26, (Aportación Estatal, Programa de Expansión en la Oferta Educativa en Educación Media Superior y Superior (FCIEMS 2015))	929,149

Unidad Presupuestal	Unidad Responsable	Partida	cap	Destino	Concepto Partida	Ejercido
04	015	4155	4	10	Transferencias internas otorgadas a entidades paraestatales no empresariales y no financieras para Bienes Muebles, Inmuebles e Intangibles (CONALEP Mobiliario y equipo para laboratorio multipropósito para prácticas de ciencias, en el plantel Guadalajara I, (Aportación Estatal, Programa de Expansión en la Oferta Educativa en Educación Media Superior y Superior (FCIEMS 2015))	111,500
04	015	4155	4	11	Transferencias internas otorgadas a entidades paraestatales no empresariales y no financieras para Bienes Muebles, Inmuebles e Intangibles (CONALEP Mobiliario y equipo para edificio D y E, aulas, edificio H, en el plantel Acatlán de Juárez, (Aportación Estatal, Programa de Expansión en la Oferta Educativa en Educación Media Superior y Superior (FCIEMS 2015))	265,177
04	015	4155	4	12	Transferencias internas otorgadas a entidades paraestatales no empresariales y no financieras para Bienes Muebles, Inmuebles e Intangibles (CECYTEJ Mobiliario y equipo para gabinete psicopedagógico en el plantel 3, (Aportación Estatal, Programa de Expansión en la Oferta Educativa en Educación Media Superior y Superior (FCIEMS 2015))	52,824
04	015	4155	4	13	Transferencias internas otorgadas a entidades paraestatales no empresariales y no financieras para Bienes Muebles, Inmuebles e Intangibles (CECYTEJ Mobiliario y equipo para gabinete psicopedagógico en el plantel 22, (Aportación Estatal, Programa de Expansión en la Oferta Educativa en Educación Media Superior y Superior (FCIEMS 2015))	52,824
04	015	4155	4	14	Transferencias internas otorgadas a entidades paraestatales no empresariales y no financieras para Bienes Muebles, Inmuebles e Intangibles (COBAEJ PLANTEL 12, Mobiliario y Equipo (Aulas didácticas, laboratorios, taller, bodega, área administrativa) )	2,756,275
04	015	4155	4	15	Transferencias internas otorgadas a entidades paraestatales no empresariales y no financieras para Bienes Muebles, Inmuebles e Intangibles (COBAEJ PLANTEL 15, Mobiliario y Equipo (Aulas didácticas, Biblioteca, laboratorios, área administrativa).)	1,507,510
04	015	4155	4	16	Transferencias internas otorgadas a entidades paraestatales no empresariales y no financieras para Bienes Muebles, Inmuebles e Intangibles (COBAEJ PLANTEL 16, Mobiliario y Equipo (Aulas didácticas, Biblioteca, laboratorios, área administrativa) )	1,507,510
04	015	4155	4	17	Transferencias internas otorgadas a entidades paraestatales no empresariales y no financieras para Bienes Muebles, Inmuebles e Intangibles (COBAEJ PLANTEL 10, Mobiliario y Equipo (Aulas didácticas, taller, laboratorios))	2,496,913
04	015	4155	4	18	Transferencias internas otorgadas a entidades paraestatales no empresariales y no financieras para Bienes Muebles, Inmuebles e Intangibles (COBAEJ PLANTEL 1, Mobiliario y Equipo (Aulas didácticas, laboratorios) )	2,396,913
04	015	4155	4	19	Transferencias internas otorgadas a entidades paraestatales no empresariales y no financieras para Bienes Muebles, Inmuebles e Intangibles (COBAEJ PLANTEL 7, Mobiliario y Equipo (Aulas didácticas, laboratorios) )	2,396,913

Unidad Presupuestal	Unidad Responsable	Partida	cap	Destino	Concepto Partida	Ejercido
04	015	4155	4	20	Transferencias internas otorgadas a entidades paraestatales no empresariales y no financieras para Bienes Muebles, Inmuebles e Intangibles (COBAEJ PLANTEL 11, Mobiliario y Equipo (Aulas didácticas, Taller, área administrativa, laboratorios))	2,008,745
04	015	4155	4	21	Transferencias internas otorgadas a entidades paraestatales no empresariales y no financieras para Bienes Muebles, Inmuebles e Intangibles (CECYTEJ PLANTEL 24, Mobiliario y Equipo)	1,376,758
04	015	4155	4	22	Transferencias internas otorgadas a entidades paraestatales no empresariales y no financieras para Bienes Muebles, Inmuebles e Intangibles (COBAEJ PLANTEL 12, Mobiliario y Equipo (Aulas didácticas, laboratorios, taller, bodega, área administrativa) Aportación Estatal, Progr. de Expansión en la Oferta Educativa en Educación Media Superior y Superior (Ejecución de Obras y Equipamiento))	2,756,275
04	015	4155	4	23	Transferencias internas otorgadas a entidades paraestatales no empresariales y no financieras para Bienes Muebles, Inmuebles e Intangibles (COBAEJ PLANTEL 15, Mobiliario y Equipo (Aulas didácticas, Biblioteca, laboratorios, área administrativa). Aportación Estatal, Progr. de Expansión en la Oferta Educativa en Educación Media Superior y Superior (Ejecución de Obras y Equipamiento))	1,507,510
04	015	4155	4	24	Transferencias internas otorgadas a entidades paraestatales no empresariales y no financieras para Bienes Muebles, Inmuebles e Intangibles (COBAEJ PLANTEL 16, Mobiliario y Equipo (Aulas didácticas, Biblioteca, laboratorios, área administrativa) Aportación Estatal, Progr. de Expansión en la Oferta Educativa en Educación Media Superior y Superior (Ejecución de Obras y Equipamiento))	1,507,510
04	015	4155	4	25	Transferencias internas otorgadas a entidades paraestatales no empresariales y no financieras para Bienes Muebles, Inmuebles e Intangibles (COBAEJ PLANTEL 10, Mobiliario y Equipo (Aulas didácticas, taller, laboratorios) Aportación Estatal, Progr. de Expansión en la Oferta Educativa en Educación Media Superior y Superior (Ejecución de Obras y Equipamiento))	2,496,913
04	015	4155	4	26	Transferencias internas otorgadas a entidades paraestatales no empresariales y no financieras para Bienes Muebles, Inmuebles e Intangibles (COBAEJ PLANTEL 1, Mobiliario y Equipo (Aulas didácticas, laboratorios) Aportación Estatal, Progr. de Expansión en la Oferta Educativa en Educación Media Superior y Superior (Ejecución de Obras y Equipamiento))	2,396,913
04	015	4155	4	27	Transferencias internas otorgadas a entidades paraestatales no empresariales y no financieras para Bienes Muebles, Inmuebles e Intangibles (COBAEJ PLANTEL 7, Mobiliario y Equipo (Aulas didácticas, laboratorios) Aportación Estatal, Progr. de Expansión en la Oferta Educativa en Educación Media Superior y Superior (Ejecución de Obras y Equipamiento))	2,396,913
04	015	4155	4	28	Transferencias internas otorgadas a entidades paraestatales no empresariales y no financieras para Bienes Muebles, Inmuebles e Intangibles (COBAEJ PLANTEL 11, Mobiliario y Equipo (Aulas didácticas, Taller, área administrativa, laboratorios) Aportación Estatal, Progr. de Expansión en la Oferta Educativa en Educación Media Superior y Superior (Ejecución de Obras y Equipamiento))	2,008,745

Unidad Presupuestal	Unidad Responsable	Partida	cap	Destino	Concepto Partida	Ejercido
04	015	4155	4	29	Transferencias internas otorgadas a entidades paraestatales no empresariales y no financieras para Bienes Muebles, Inmuebles e Intangibles (CECYTEJ PLANTEL 24, Mobiliario y Equipo. Aportación Estatal, Progr. de Expansión en la Oferta Educativa en Educación Media Superior y Superior (Ejecución de Obras y Equipamiento))	1,376,758
04	015	4155	4	30	Transferencias internas otorgadas a entidades paraestatales no empresariales y no financieras para Bienes Muebles, Inmuebles e Intangibles (COBAEJ Mobiliario para aulas didácticas, taller de capacitación y biblioteca del plantel 13 )	1,445,678
04	015	4155	4	31	Transferencias internas otorgadas a entidades paraestatales no empresariales y no financieras para Bienes Muebles, Inmuebles e Intangibles (CECYTEJ Mobiliario y equipo para Aulas, laboratorios y taller del plantel 1)	1,425,000
04	015	4155	4	32	Transferencias internas otorgadas a entidades paraestatales no empresariales y no financieras para Bienes Muebles, Inmuebles e Intangibles (CECYTEJ Mobiliario y equipo para Aulas y taller del plantel 2)	622,324
04	015	4155	4	33	Transferencias internas otorgadas a entidades paraestatales no empresariales y no financieras para Bienes Muebles, Inmuebles e Intangibles (CECYTEJ Mobiliario y equipo para Aulas, laboratorios y anexo del plantel 5)	814,674
04	015	4155	4	34	Transferencias internas otorgadas a entidades paraestatales no empresariales y no financieras para Bienes Muebles, Inmuebles e Intangibles (CECYTEJ Mobiliario y equipo para Aulas, laboratorios y anexo del plantel 10)	867,498
04	015	4155	4	35	Transferencias internas otorgadas a entidades paraestatales no empresariales y no financieras para Bienes Muebles, Inmuebles e Intangibles (CECYTEJ Mobiliario y equipo para Aulas, laboratorios y anexo del plantel 15)	814,674
04	015	4155	4	36	Transferencias internas otorgadas a entidades paraestatales no empresariales y no financieras para Bienes Muebles, Inmuebles e Intangibles (CECYTEJ Mobiliario y equipo para Aulas, laboratorios, taller y anexo del plantel 23)	1,376,758
04	015	4155	4	37	Transferencias internas otorgadas a entidades paraestatales no empresariales y no financieras para Bienes Muebles, Inmuebles e Intangibles (CECYTEJ Mobiliario y equipo para Aulas, laboratorios, Taller y anexo del plantel 25)	985,864
04	015	4155	4	38	Transferencias internas otorgadas a entidades paraestatales no empresariales y no financieras para Bienes Muebles, Inmuebles e Intangibles (CECYTEJ Mobiliario y equipo para Aulas, laboratorios, taller y anexo del plantel 26)	929,149
04	015	4155	4	39	Transferencias internas otorgadas a entidades paraestatales no empresariales y no financieras para Bienes Muebles, Inmuebles e Intangibles (CONALEP Mobiliario y equipo para laboratorio multipropósito para prácticas de ciencias, en el plantel Guadalajara I)	111,500
04	015	4155	4	40	Transferencias internas otorgadas a entidades paraestatales no empresariales y no financieras para Bienes Muebles, Inmuebles e Intangibles (CONALEP Mobiliario y equipo para edificio D y E, aulas, edificio H, en el plantel Acatlán de Juárez)	265,177



Unidad Presupuestal	Unidad Responsable	Partida	cap	Destino	Concepto Partida	Ejercido
04	015	4155	4	41	Transferencias internas otorgadas a entidades paraestatales no empresariales y no financieras para Bienes Muebles, Inmuebles e Intangibles (CECYTEJ Mobiliario y equipo para gabinete psicopedagógico en el plantel 3)	52,824
04	015	4155	4	42	Transferencias internas otorgadas a entidades paraestatales no empresariales y no financieras para Bienes Muebles, Inmuebles e Intangibles (CECYTEJ Mobiliario y equipo para gabinete psicopedagógico en el plantel 22)	52,824
04	015	4155	4	46	Transferencias internas otorgadas a entidades paraestatales no empresariales y no financieras para Bienes Muebles, Inmuebles e Intangibles (CONALEP Mobiliario y equipo para Aula digital, laboratorio de informática, en el plantel Tlaquepaque, (Aportación Federal, Programa de Expansión en la Oferta Educativa en Educación Media Superior y Superior (FCIEMS 2016))	1,128,390
04	015	4155	4	47	Transferencias internas otorgadas a entidades paraestatales no empresariales y no financieras para Bienes Muebles, Inmuebles e Intangibles (CONALEP Mobiliario y equipo para Aula digital, laboratorio de informática, en el plantel Tlaquepaque, (Aportación Estatal, Programa de Expansión en la Oferta Educativa en Educación Media Superior y Superior (FCIEMS 2016))	1,125,000
04	015	4155	4	48	Transferencias internas otorgadas a entidades paraestatales no empresariales y no financieras para Bienes Muebles, Inmuebles e Intangibles (COBAEJ Equipo para dos laboratorios de cómputo del plantel 13 (Aportación Federal, Programa de Expansión en la Oferta Educativa en Educación Media Superior y Superior (FCIEMS 2016))	1,128,299
04	015	4155	4	49	Transferencias internas otorgadas a entidades paraestatales no empresariales y no financieras para Bienes Muebles, Inmuebles e Intangibles (COBAEJ Equipo para dos laboratorios de cómputo del plantel 13 (Aportación Estatal, Programa de Expansión en la Oferta Educativa en Educación Media Superior y Superior (FCIEMS 2016))	1,125,000
04	015	4155	4	50	Transferencias internas otorgadas a entidades paraestatales no empresariales y no financieras para Bienes Muebles, Inmuebles e Intangibles (COBAEJ Equipo para laboratorio de cómputo del plantel 2 (Aportación Federal, Programa de Expansión en la Oferta Educativa en Educación Media Superior y Superior (FCIEMS 2016))	1,128,299
04	015	4155	4	51	Transferencias internas otorgadas a entidades paraestatales no empresariales y no financieras para Bienes Muebles, Inmuebles e Intangibles (COBAEJ Equipo para laboratorio de cómputo del plantel 2 (Aportación Estatal, Programa de Expansión en la Oferta Educativa en Educación Media Superior y Superior (FCIEMS 2016))	1,125,000
04	015	4155	4	52	Transferencias internas otorgadas a entidades paraestatales no empresariales y no financieras para Bienes Muebles, Inmuebles e Intangibles (CONALEP Equipo para laboratorio de informática, en el plantel Guadalajara II (Aportación Federal, Programa de Expansión en la Oferta Educativa en Educación Media Superior y Superior (FCIEMS 2016))	376,100

Unidad Presupuestal	Unidad Responsable	Partida	cap	Destino	Concepto Partida	Ejercido
04	015	4155	4	53	Transferencias internas otorgadas a entidades paraestatales no empresariales y no financieras para Bienes Muebles, Inmuebles e Intangibles (CONALEP Equipo para laboratorio de informática, en el plantel Guadalajara II (Aportación Estatal, Programa de Expansión en la Oferta Educativa en Educación Media Superior y Superior (FCIEMS 2016))	250,000
04	015	4155	4	54	Transferencias internas otorgadas a entidades paraestatales no empresariales y no financieras para Bienes Muebles, Inmuebles e Intangibles (CECYTEJ Mobiliario y equipo para laboratorio de cómputo, en el plantel 19 (Aportación Federal, Programa de Expansión en la Oferta Educativa en Educación Media Superior y Superior (FCIEMS 2016))	375,949
04	015	4155	4	55	Transferencias internas otorgadas a entidades paraestatales no empresariales y no financieras para Bienes Muebles, Inmuebles e Intangibles (CECYTEJ Mobiliario y equipo para laboratorio de cómputo, en el plantel 19 (Aportación Estatal, Programa de Expansión en la Oferta Educativa en Educación Media Superior y Superior (FCIEMS 2016))	249,900
04	015	4155	4	56	Transferencias internas otorgadas a entidades paraestatales no empresariales y no financieras para Bienes Muebles, Inmuebles e Intangibles (CECYTEJ Mobiliario y equipo para laboratorio de cómputo, en el plantel 14 (Aportación Federal, Programa de Expansión en la Oferta Educativa en Educación Media Superior y Superior (FCIEMS 2016))	375,949
04	015	4155	4	57	Transferencias internas otorgadas a entidades paraestatales no empresariales y no financieras para Bienes Muebles, Inmuebles e Intangibles (CECYTEJ Mobiliario y equipo para laboratorio de cómputo, en el plantel 14 (Aportación Estatal, Programa de Expansión en la Oferta Educativa en Educación Media Superior y Superior (FCIEMS 2016))	249,900
04	015	4155	4	58	Transferencias internas otorgadas a entidades paraestatales no empresariales y no financieras para Bienes Muebles, Inmuebles e Intangibles (CECYTEJ Mobiliario y equipo para laboratorio de cómputo, en el plantel 12 (Aportación Federal, Programa de Expansión en la Oferta Educativa en Educación Media Superior y Superior (FCIEMS 2016))	375,949
04	015	4155	4	59	Transferencias internas otorgadas a entidades paraestatales no empresariales y no financieras para Bienes Muebles, Inmuebles e Intangibles (CECYTEJ Mobiliario y equipo para laboratorio de cómputo, en el plantel 12 (Aportación Estatal, Programa de Expansión en la Oferta Educativa en Educación Media Superior y Superior (FCIEMS 2016))	249,900
04	015	4155	4	60	Transferencias internas otorgadas a entidades paraestatales no empresariales y no financieras para Bienes Muebles, Inmuebles e Intangibles (CECYTEJ Mobiliario y equipo para taller de soporte y mantenimiento de equipos de cómputo, en el plantel 8 (Aportación Federal, Programa de Expansión en la Oferta Educativa en Educación Media Superior y Superior (FCIEMS 2016))	375,949
04	015	4155	4	61	Transferencias internas otorgadas a entidades paraestatales no empresariales y no financieras para Bienes Muebles, Inmuebles e Intangibles (CECYTEJ Mobiliario y equipo para taller de soporte y mantenimiento de equipos de cómputo, en el plantel 8 (Aportación Estatal, Programa de Expansión en la Oferta Educativa en Educación Media Superior y Superior (FCIEMS 2016))	249,900

Unidad Presupuestal	Unidad Responsable	Partida	cap	Destino	Concepto Partida	Ejercido
04	015	4155	4	62	Transferencias internas otorgadas a entidades paraestatales no empresariales y no financieras para Bienes Muebles, Inmuebles e Intangibles (CECYTEJ Mobiliario y equipo para laboratorio de cómputo, en el plantel 9 (Aportación Federal, Programa de Expansión en la Oferta Educativa en Educación Media Superior y Superior (FCIEMS 2016))	375,949
04	015	4155	4	63	Transferencias internas otorgadas a entidades paraestatales no empresariales y no financieras para Bienes Muebles, Inmuebles e Intangibles (CECYTEJ Mobiliario y equipo para laboratorio de cómputo, en el plantel 9 (Aportación Estatal, Programa de Expansión en la Oferta Educativa en Educación Media Superior y Superior (FCIEMS 2016))	249,900
04	015	4156	4	00	Transferencias internas otorgadas a entidades paraestatales no empresariales y no financieras para Inversión Pública	327,023,495
04	015	4156	4	01	Transferencias internas otorgadas a entidades paraestatales no empresariales y no financieras para Inversión Pública (Infraestructura física (Escuela Normal Rural Miguel Hidalgo, Atequiza))	33,880,917
04	015	4156	4	09	Transferencias internas otorgadas a entidades paraestatales no empresariales y no financieras para Inversión Pública (CECYTEJ Contrucción de Aulas didácticas, módulo sanitarios y taller de diseño gráfico, en el plantel 2 (Aportación Estatal, Programa de Expansión en la Oferta Educativa en Educación Media Superior y Superior (FCIEMS 2015))	3,500,000
04	015	4156	4	10	Transferencias internas otorgadas a entidades paraestatales no empresariales y no financieras para Inversión Pública (CECYTEJ Contrucción de Aulas didácticas, laboratorios, módulo sanitarios, área administrativa, bodega, pórtico, escaleras y biblioteca, en el plantel 5, (Aport. Estatal, Prog. de Exp. en la Of Educativa en Educ M Superior y Sup. (FCIEMS 2015))	6,125,000
04	015	4156	4	11	Transferencias internas otorgadas a entidades paraestatales no empresariales y no financieras para Inversión Pública (CECYTEJ Contrucción de Aulas didácticas, lab. módulo sanitarios, área admón, bodega, pórtico, escaleras, biblioteca y gab. psicopedagógico, en el plantel 10, (Aport. Estatal, Prog. de Exp. en la Of Educativa en Educ M Superior y Sup. (FCIEMS 2015))	5,950,000
04	015	4156	4	12	Transferencias internas otorgadas a entidades paraestatales no empresariales y no financieras para Inversión Pública (CECYTEJ Contrucción de Aulas didácticas, lab, módulo sanitarios, área admón, bodega, pórtico y escaleras, en el plantel 15, (Aport. Estatal, Prog. de Exp. en la Of Educativa en Educ M Superior y Sup. (FCIEMS 2015))	6,125,000
04	015	4156	4	13	Transferencias internas otorgadas a entidades paraestatales no empresariales y no financieras para Inversión Pública (CECYTEJ Contrucción de Aulas didácticas, lab, taller de procesos de gestión admtnva, módulo sanitarios, gabinete psicop. biblioteca y escaleras, en el plantel 23, ((Aport. Estatal, Prog. de Exp. en la Of Educativa en Educ M Superior y Sup. (FCIEMS 2015))	6,475,000
04	015	4156	4	14	Transferencias internas otorgadas a entidades paraestatales no empresariales y no financieras para Inversión Pública (CECYTEJ Contrucción de Aulas didácticas, lab. taller de preparación de alimtos y bebidas, m. sanitarios, gab. psicop. biblioteca y escaleras, en el plantel 25, (Aport. Estatal, Prog. de Exp. en la Of Educativa en Educ M Superior y Sup. (FCIEMS 2015))	6,475,000

Unidad Presupuestal	Unidad Responsable	Partida	cap	Destino	Concepto Partida	Ejercido
04	015	4156	4	15	Transferencias internas otorgadas a entidades paraestatales no empresariales y no financieras para Inversión Pública (CECYTEJ Construcción de Aulas didáct. lab, taller de cerámica, m. sanitarios, gab. psicopedagógico, biblioteca y escaleras, en el plantel 26, (Aport. Estatal, Prog. de Exp. en la Of Educativa en Educ M Superior y Sup. (FCIEMS 2015))	6,475,000
04	015	4156	4	16	Transferencias internas otorgadas a entidades paraestatales no empresariales y no financieras para Inversión Pública (CONALEP Rehabilitación de andadores y pasillos, adecuación de rampas para acceso discapacitados, adoquinado, sanitarios e impermeabilización, en el plantel GDL II, (Aport. Estatal, Prog. de Exp. en la Of Educativa en Educ M Superior y Sup. (FCIEMS 2015))	225,000
04	015	4156	4	17	Transferencias internas otorgadas a entidades paraestatales no empresariales y no financieras para Inversión Pública (CONALEP Rehabilitación de módulo de sanitarios, en el plantel Jalostotitlán, (Aportación Estatal, Programa de Expansión en la Oferta Educativa en Educación Media Superior y Superior (FCIEMS 2015))	337,395
04	015	4156	4	18	Transferencias internas otorgadas a entidades paraestatales no empresariales y no financieras para Inversión Pública (CONALEP Rehabilitación de laboratorio multipropósito para prácticas de ciencias, en el plantel Guadalajara I, (Aportación Estatal, Programa de Expansión en la Oferta Educativa en Educación Media Superior y Superior (FCIEMS 2015))	388,500
04	015	4156	4	19	Transferencias internas otorgadas a entidades paraestatales no empresariales y no financieras para Inversión Pública (CONALEP Mantenimiento y rehabilitación de edificio D y E, aulas, edificio H, en el plantel Acatlán de Juárez, (Aportación Estatal, Programa de Expansión en la Oferta Educativa en Educación Media Superior y Superior (FCIEMS 2015))	96,640
04	015	4156	4	20	Transferencias internas otorgadas a entidades paraestatales no empresariales y no financieras para Inversión Pública (CONALEP Rehabilitación de Aulas, laboratorios, taller mecánico, salón audiovisuales, biblioteca, sala usos múltiples y sanitarios, en el plantel GDL III, (Aport. Estatal, Prog. de Exp. en la Of Educativa en Educ M Superior y Sup. (FCIEMS 2015))	495,000
04	015	4156	4	21	Transferencias internas otorgadas a entidades paraestatales no empresariales y no financieras para Inversión Pública (CECYTEJ Construcción de gabinete psicopedagógico en el plantel 3, (Aportación Estatal, Programa de Expansión en la Oferta Educativa en Educación Media Superior y Superior (FCIEMS 2015))	350,000
04	015	4156	4	22	Transferencias internas otorgadas a entidades paraestatales no empresariales y no financieras para Inversión Pública (CECYTEJ Construcción de gabinete psicopedagógico en el plantel 22, (Aportación Estatal, Programa de Expansión en la Oferta Educativa en Educación Media Superior y Superior (FCIEMS 2015))	350,000
04	015	4156	4	23	Transferencias internas otorgadas a entidades paraestatales no empresariales y no financieras para Inversión Pública (COBAEJ PLANTEL 12, Construcción de Edificio (Aulas didácticas, laboratorios, taller, bodega, área administrativa, sanitarios, escaleras))	7,175,000

Unidad Presupuestal	Unidad Responsable	Partida	cap	Destino	Concepto Partida	Ejercido
04	015	4156	4	24	Transferencias internas otorgadas a entidades paraestatales no empresariales y no financieras para Inversión Pública (COBAEJ PLANTEL 15, Construcción de Edificio (Aulas didácticas, biblioteca, muro perimetral, laboratorios, taller, área administrativa, sanitarios, escaleras).)	6,975,000
04	015	4156	4	25	Transferencias internas otorgadas a entidades paraestatales no empresariales y no financieras para Inversión Pública (COBAEJ PLANTEL 16, Construcción de Edificio (Aulas didácticas, bibliotecas, laboratorios, taller, área administrativa, sanitarios, escaleras).)	6,475,000
04	015	4156	4	26	Transferencias internas otorgadas a entidades paraestatales no empresariales y no financieras para Inversión Pública (COBAEJ PLANTEL 10, Construcción de Edificio (Aulas didácticas, patio cívico, laboratorios, taller, área administrativa, sanitarios, escaleras).)	5,425,000
04	015	4156	4	27	Transferencias internas otorgadas a entidades paraestatales no empresariales y no financieras para Inversión Pública (COBAEJ PLANTEL 1, Construcción de Edificio (Aulas didácticas, patio cívico, laboratorios, taller, sanitarios, escaleras).)	5,075,000
04	015	4156	4	28	Transferencias internas otorgadas a entidades paraestatales no empresariales y no financieras para Inversión Pública (COBAEJ PLANTEL 7, Construcción de Edificio (Aulas didácticas, patio cívico, laboratorios, taller, sanitarios, escaleras).)	5,075,000
04	015	4156	4	29	Transferencias internas otorgadas a entidades paraestatales no empresariales y no financieras para Inversión Pública (COBAEJ PLANTEL 11, Construcción de Edificio (Aulas didácticas, laboratorios, taller, área administrativa, escaleras).)	5,250,000
04	015	4156	4	30	Transferencias internas otorgadas a entidades paraestatales no empresariales y no financieras para Inversión Pública (CECYTEJ PLANTEL 24, Construcción de Edificio (Aulas didácticas, laboratorios, taller, área administrativa, sanitario, gabinete psicopedagógico, biblioteca, escaleras).)	6,475,000
04	015	4156	4	31	Transferencias internas otorgadas a entidades paraestatales no empresariales y no financieras para Inversión Pública (COBAEJ PLANTEL 12, Construcción de Edificio (Aulas didácticas, laboratorios, taller, bodega, área administrativa, sanitarios, escaleras) Aport Estatal, Progr. de Exp. en la Oferta Educativa en Educ Media Sup y Superior (Ejecución de Obras y Equipamiento))	7,175,000
04	015	4156	4	32	Transferencias internas otorgadas a entidades paraestatales no empresariales y no financieras para Inversión Pública (COBAEJ PLANTEL 15, Construcción de Edificio (Aulas didácticas, biblioteca, muro perimetral, laboratorios, taller, área administrativa, sanitarios, escaleras) Aport Estatal, Progr. de Exp. en la Of Educativa en E. Media Sup y Superior (Ejec. de Obras y Equip))	6,975,000
04	015	4156	4	33	Transferencias internas otorgadas a entidades paraestatales no empresariales y no financieras para Inversión Pública (COBAEJ PLANTEL 16, Construcción de Edificio (Aulas didácticas, bibliotecas, laboratorios, taller, área administrativa, sanitarios, escaleras). Aport Estatal, Progr. de Exp. en la Oferta Educativa en Educ Media Sup y Superior (Ejec. de Obras y Equipamiento))	6,475,000

Unidad Presupuestal	Unidad Responsable	Partida	cap	Destino	Concepto Partida	Ejercido
04	015	4156	4	34	Transferencias internas otorgadas a entidades paraestatales no empresariales y no financieras para Inversión Pública (COBAEJ PLANTEL 10, Construcción de Edificio (Aulas didácticas, patio cívico, laboratorios, taller, área administrativa, sanitarios, escaleras). Aport Estatal, Progr. de Exp. en la Oferta Educativa en Educ Media Sup y Superior (Ejec. de Obras y Equipamiento))	5,425,000
04	015	4156	4	35	Transferencias internas otorgadas a entidades paraestatales no empresariales y no financieras para Inversión Pública (COBAEJ PLANTEL 1, Construcción de Edificio (Aulas didácticas, patio cívico, laboratorios, taller, sanitarios, escaleras). Aport Estatal, Progr. de Exp. en la Oferta Educativa en Educ Media Sup y Superior (Ejecución de Obras y Equipamiento))	5,075,000
04	015	4156	4	36	Transferencias internas otorgadas a entidades paraestatales no empresariales y no financieras para Inversión Pública (COBAEJ PLANTEL 7, Construcción de Edificio (Aulas didácticas, patio cívico, laboratorios, taller, sanitarios, escaleras). Aport Estatal, Progr. de Exp. en la Oferta Educativa en Educ Media Sup y Superior (Ejecución de Obras y Equipamiento))	5,075,000
04	015	4156	4	37	Transferencias internas otorgadas a entidades paraestatales no empresariales y no financieras para Inversión Pública (COBAEJ PLANTEL 11, Construcción de Edificio (Aulas didácticas, laboratorios, taller, área administrativa, escaleras). Aport Estatal, Progr. de Exp. en la Oferta Educativa en Educ Media Sup y Superior (Ejecución de Obras y Equipamiento))	5,250,000
04	015	4156	4	38	Transferencias internas otorgadas a entidades paraestatales no empresariales y no financieras para Inversión Pública (CECYTEJ PLANTEL 24, Construcción de Edificio (Aulas didácticas, laboratorios, taller, área admón, sanitario, gab. psicopedagógico, biblioteca, escaleras). Aport Est. Progr. de Exp. en la Of. Educat. en Educ Media Sup y Superior (Ejec. de Obras y Equipamto))	6,475,000
04	015	4156	4	41	Transferencias internas otorgadas a entidades paraestatales no empresariales y no financieras para Inversión Pública (CECYTEJ Contrucción de Aulas didácticas, módulo sanitarios y taller de diseño gráfico, en el plantel 2)	3,500,000
04	015	4156	4	42	Transferencias internas otorgadas a entidades paraestatales no empresariales y no financieras para Inversión Pública (CECYTEJ Contrucción de Aulas didácticas, laboratorios, módulo sanitarios, área administrativa, bodega, pórtico, escaleras y biblioteca, en el plantel 5)	6,125,000
04	015	4156	4	43	Transferencias internas otorgadas a entidades paraestatales no empresariales y no financieras para Inversión Pública (CECYTEJ Contrucción de Aulas didácticas, lab. módulo sanitarios, área admón, bodega, pórtico, escaleras, biblioteca y gab. psicopedagógico, en el plantel 10)	5,950,000
04	015	4156	4	44	Transferencias internas otorgadas a entidades paraestatales no empresariales y no financieras para Inversión Pública (CECYTEJ Contrucción de Aulas didácticas, lab, módulo sanitarios, área admón, bodega, pórtico y escaleras, en el plantel 15)	6,125,000
04	015	4156	4	45	Transferencias internas otorgadas a entidades paraestatales no empresariales y no financieras para Inversión Pública (CECYTEJ Contrucción de Aulas didácticas, lab, taller de procesos de gestión admtnva, módulo sanitarios, gabinete psicop. biblioteca y escaleras, en el plantel 23, )	6,475,000

Unidad Presupuestal	Unidad Responsable	Partida	cap	Destino	Concepto Partida	Ejercido
04	015	4156	4	46	Transferencias internas otorgadas a entidades paraestatales no empresariales y no financieras para Inversión Pública (CECYTEJ Construcción de Aulas didácticas, lab. taller de preparación de alimentos y bebidas, m. sanitarios, gab. psicop. biblioteca y escaleras, en el plantel 25)	6,475,000
04	015	4156	4	47	Transferencias internas otorgadas a entidades paraestatales no empresariales y no financieras para Inversión Pública (CECYTEJ Construcción de Aulas didáct. lab. taller de cerámica, m. sanitarios, gab. psicopedagógico, biblioteca y escaleras, en el plantel 26)	6,475,000
04	015	4156	4	48	Transferencias internas otorgadas a entidades paraestatales no empresariales y no financieras para Inversión Pública (CONALEP Rehabilitación de andadores y pasillos, adecuación de rampas para acceso discapacitados, adoquinado, sanitarios e impermeabilización, en el plantel GDL II)	225,000
04	015	4156	4	49	Transferencias internas otorgadas a entidades paraestatales no empresariales y no financieras para Inversión Pública (CONALEP Rehabilitación de módulo de sanitarios, en el plantel Jalostotitlán)	337,395
04	015	4156	4	50	Transferencias internas otorgadas a entidades paraestatales no empresariales y no financieras para Inversión Pública (CONALEP Rehabilitación de laboratorio multipropósito para prácticas de ciencias, en el plantel Guadalajara I)	388,500
04	015	4156	4	51	Transferencias internas otorgadas a entidades paraestatales no empresariales y no financieras para Inversión Pública (CONALEP Mantenimiento y rehabilitación de edificio D y E, aulas, edificio H, en el plantel Acatlán de Juárez)	96,640
04	015	4156	4	52	Transferencias internas otorgadas a entidades paraestatales no empresariales y no financieras para Inversión Pública (CONALEP Rehabilitación de Aulas, laboratorios, taller mecánico, salón audiovisuales, biblioteca, sala usos múltiples y sanitarios, en el plantel GDL III)	495,000
04	015	4156	4	53	Transferencias internas otorgadas a entidades paraestatales no empresariales y no financieras para Inversión Pública (CECYTEJ Construcción de gabinete psicopedagógico en el plantel 3)	350,000
04	015	4156	4	54	Transferencias internas otorgadas a entidades paraestatales no empresariales y no financieras para Inversión Pública (CECYTEJ Construcción de gabinete psicopedagógico en el plantel 22)	350,000
04	015	4156	4	57	Transferencias internas otorgadas a entidades paraestatales no empresariales y no financieras para Inversión Pública (Rehabilitación de escuelas)	21,065,700
04	015	4246	4	01	Programas y conceptos complementarios (Aportación Extraordinaria No Regularizable)	3,554,565
<b>TOTAL TRANSFERENCIAS, ASIGNACIONES, SUBSIDIOS Y OTRAS AYUDAS</b>						<b>678,320,153</b>
<b>TOTAL UNIDAD RESPONSABLE 015</b>						<b>678,320,153</b>
<b>ESCUELA DE CONSERVACIÓN Y RESTAURACIÓN DE OCCIDENTE</b>						
04	056	4151	4	00	Transferencias internas otorgadas a entidades paraestatales no empresariales y no financieras para Servicios Personales	4,457,222

Unidad Presupuestal	Unidad Responsable	Partida	cap	Destino	Concepto Partida	Ejercido
04	056	4153	4	00	Transferencias internas otorgadas a entidades paraestatales no empresariales y no financieras para Servicios Generales	941,600
<b>TOTAL TRANSFERENCIAS, ASIGNACIONES, SUBSIDIOS Y OTRAS AYUDAS</b>						<b>5,398,822</b>
<b>TOTAL UNIDAD RESPONSABLE 056</b>						<b>5,398,822</b>
<b>FIDEICOMISO PROGRAMA ESPECIAL CARACOL</b>						
04	085	7511	7	00	Inversiones en fideicomisos del poder ejecutivo	1,035,000
<b>TOTAL INVERSIONES FINANCIERAS Y OTRAS PROVISIONES</b>						<b>1,035,000</b>
<b>TOTAL UNIDAD RESPONSABLE 085</b>						<b>1,035,000</b>
<b>TOTAL DEPENDENCIA</b>						<b>28,036,608,769</b>
<b>SECRETARÍA DE SALUD JALISCO</b>						
05	000	1131	1	00	Sueldo base	34,064,775
05	000	1131	1	01	Sueldo base ((Sueldo Excedente))	1,443,144
05	000	1311	1	00	Prima quinquenal por años de servicios efectivos prestados	329,898
05	000	1321	1	00	Prima vacacional y dominical	623,724
05	000	1322	1	00	Aguinaldo	6,302,645
05	000	1411	1	00	Cuotas al IMSS por enfermedades y maternidad	2,460,582
05	000	1421	1	00	Cuotas para la vivienda	1,289,702
05	000	1431	1	00	Cuotas a pensiones	6,448,399
05	000	1432	1	00	Cuotas para el sistema de ahorro para el retiro (SAR)	902,052
05	000	1541	1	00	Previsión social múltiple para personal de educación y salud	448,345
05	000	1544	1	01	Homologación ((Asignación Bruta))	9,860,681
05	000	1544	1	02	Homologación ((Ayuda de Gastos de Actualización))	6,045,277
05	000	1712	1	00	Ayuda para despensa	1,507,051
05	000	1713	1	00	Ayuda para pasajes	924,791
05	000	1715	1	00	Estímulo por el día del servidor público	1,330,588
05	000	1719	1	02	Otros estímulos ((Día de Reyes))	94,500
05	000	1719	1	03	Otros estímulos ((Día de la Madre))	85,063
05	000	1719	1	04	Otros estímulos ((Día del trabajador de Salud))	183,000
05	000	1719	1	05	Otros estímulos ((Estímulo de Puntualidad))	1,127,423
05	000	1719	1	06	Otros estímulos ((Medidas de fin de año))	2,067,900
<b>TOTAL SERVICIOS PERSONALES</b>						<b>77,539,540</b>
05	000	2111	2	00	Materiales, útiles y equipos menores de oficina	242,246
05	000	2121	2	00	Materiales y útiles de impresión y reproducción	31,041
05	000	2141	2	00	Materiales, útiles y equipos menores de tecnologías de la información y comunicaciones	419,990



Unidad Presupuestal	Unidad Responsable	Partida	cap	Destino	Concepto Partida	Ejercido
05	000	2151	2	00	Material impreso e información digital	546,531
05	000	2161	2	00	Material de limpieza	133,789
05	000	2171	2	00	Materiales y útiles de enseñanza	3,410
05	000	2212	2	00	Productos alimenticios para personas derivado de la prestación de servicios públicos en unidades de salud, educativas, de readaptación social y otras	57,853
05	000	2214	2	00	Productos alimenticios para el personal en las instalaciones de las dependencias y entidades	61,045
05	000	2216	2	00	Productos alimenticios para el personal derivado de actividades extraordinarias	44,840
05	000	2231	2	00	Utensilios para el servicio de alimentación	21,779
05	000	2461	2	00	Material eléctrico y electrónico	23,870
05	000	2471	2	00	Artículos metálicos para la construcción	331
05	000	2481	2	00	Materiales complementarios	663
05	000	2491	2	00	Otros materiales y artículos de construcción y reparación	394
05	000	2531	2	00	Medicinas y productos farmacéuticos	136,485
05	000	2541	2	00	Materiales, accesorios y suministros médicos	158,334
05	000	2551	2	00	Materiales, accesorios y suministros de laboratorio	19,994
05	000	2611	2	00	Combustibles, lubricantes y aditivos para vehículos destinados a servicios públicos y la operación de programas públicos	1,614,951
05	000	2612	2	00	Combustibles, lubricantes y aditivos para vehículos destinados a servicios administrativos	48,388
05	000	2711	2	00	Vestuario y uniformes	43,350
05	000	2721	2	00	Prendas de seguridad y protección personal	82,117
05	000	2911	2	00	Herramientas menores	713
05	000	2921	2	00	Refacciones y accesorios menores de edificios	3,813
05	000	2931	2	00	Refacciones y accesorios menores de mobiliario y equipo de administración, educacional y recreativo	2,450
05	000	2941	2	00	Refacciones y accesorios menores para equipo de cómputo y telecomunicaciones	50,214
05	000	2951	2	00	Refacciones y accesorios menores de equipo e instrumental médico y de laboratorio	1,316
05	000	2961	2	00	Refacciones y accesorios menores de equipo de transporte	35,835
05	000	2991	2	00	Refacciones y accesorios menores otros bienes muebles	174
<b>TOTAL MATERIALES Y SUMINISTROS</b>						<b>3,785,916</b>
05	000	3111	3	00	Servicio de energía eléctrica	499,059
05	000	3131	3	00	Servicio de agua	20,057
05	000	3141	3	00	Servicio telefónico tradicional	279,190
05	000	3151	3	00	Servicio de telefonía celular	31,504
05	000	3161	3	00	Servicios de telecomunicaciones y satelitales	125,699

Unidad Presupuestal	Unidad Responsable	Partida	cap	Destino	Concepto Partida	Ejercido
05	000	3171	3	00	Servicios de acceso de internet, redes y procesamiento de información	98,618
05	000	3181	3	00	Servicio postal	16,453
05	000	3221	3	00	Arrendamiento de edificios	290,301
05	000	3232	3	00	Arrendamiento de equipo y bienes informáticos	222,727
05	000	3271	3	00	Patentes, regalías y otros	1,063
05	000	3291	3	00	Arrendamientos especiales	3,689
05	000	3342	3	00	Capacitación especializada	30,210
05	000	3361	3	00	Servicios de apoyo administrativo	5,620
05	000	3362	3	00	Servicio de Impresión de documentos y papelería oficial	134,569
05	000	3363	3	00	Servicios de impresión de material informativo derivado de la operación y administración	62,853
05	000	3381	3	00	Servicios de vigilancia	2,721,105
05	000	3391	3	00	Servicios profesionales, científicos y técnicos integrales	730,781
05	000	3451	3	00	Seguros de bienes patrimoniales	192,487
05	000	3461	3	00	Almacenaje, embalaje y envase	32,832
05	000	3471	3	00	Fletes y maniobras	2,761
05	000	3511	3	00	Mantenimiento y conservación menor de inmuebles para la prestación de servicios administrativos	406,275
05	000	3521	3	00	Mantenimiento y conservación de mobiliario y equipo de administración, educacional y recreativo	45,677
05	000	3531	3	00	Instalación, reparación y mantenimiento de equipo de cómputo y tecnologías de la información	822,617
05	000	3541	3	00	Instalación, reparación y mantenimiento de equipo e instrumental médico y de laboratorio	7,500
05	000	3551	3	00	Mantenimiento y conservación de vehículos terrestres, aéreos, marítimos, lacustres y fluviales	740,453
05	000	3571	3	00	Instalación, reparación y mantenimiento de maquinaria y otros equipos	107,901
05	000	3572	3	00	Mantenimiento y conservación de maquinaria y equipo de trabajo específico	9,976
05	000	3581	3	00	Servicios de limpieza y manejo de desechos	848,277
05	000	3591	3	00	Servicios de jardinería y fumigación	59,929
05	000	3611	3	00	Difusión por radio, televisión y otros medios de mensajes sobre programas y actividades gubernamentales	28,673,446
05	000	3621	3	00	Difusión por radio, televisión y otros medios de mensajes comerciales para promover la venta de bienes o servicios	29,937
05	000	3631	3	00	Servicios de creatividad, preproducción y producción de publicidad, excepto internet	93,603
05	000	3661	3	00	Servicio de creación y difusión de contenido exclusivamente a través de internet	225,000
05	000	3711	3	00	Pasajes aéreos nacionales	134,087

Unidad Presupuestal	Unidad Responsable	Partida	cap	Destino	Concepto Partida	Ejercido
05	000	3712	3	00	Pasajes aéreos internacionales	64,754
05	000	3721	3	00	Pasajes terrestres nacionales	67,075
05	000	3722	3	00	Pasajes terrestres internacionales	17,000
05	000	3751	3	00	Viáticos en el país	443,432
05	000	3761	3	00	Viáticos en el extranjero	126,808
05	000	3791	3	00	Otros servicios de traslado y hospedaje	97,060
05	000	3831	3	00	Congresos y convenciones (Sólo cuando se contrate un servicio integral)	6,759,660
05	000	3921	3	00	Otros impuestos y derechos	1,276
<b>TOTAL SERVICIOS GENERALES</b>						<b>45,283,320</b>
05	000	4246	4	01	Programas y conceptos complementarios (Aportación Extraordinaria No Regularizable para el Fortalecimiento de sus Programas Presupuestarios)	51,788,058
<b>TOTAL TRANSFERENCIAS, ASIGNACIONES, SUBSIDIOS Y OTRAS AYUDAS</b>						<b>51,788,058</b>
05	000	5111	5	00	Muebles de oficina y estantería	31,464
05	000	5151	5	00	Equipo de cómputo y de tecnología de la información	55,437
05	000	5191	5	00	Otros mobiliarios y equipos de administración	57,439
05	000	5231	5	00	Cámaras fotográficas y de video	5,021
05	000	5311	5	00	Equipo médico y de laboratorio	321,907
05	000	5311	5	01	Equipo médico y de laboratorio ((Equipamiento Médico para el Programa Aerotransportación Vital de emergencias Médicas (AVE)))	2,499,703
05	000	5321	5	00	Instrumental médico y de laboratorio	47,804
05	000	5651	5	00	Equipos de comunicación y telecomunicación	9,952
<b>TOTAL BIENES MUEBLES, INMUEBLES E INTANGIBLES</b>						<b>3,028,726</b>
<b>TOTAL UNIDAD RESPONSABLE 000</b>						<b>181,425,559</b>
<b>O.P.D. SERVICIOS DE SALUD JALISCO</b>						
05	016	4151	4	00	Transferencias internas otorgadas a entidades paraestatales no empresariales y no financieras para Servicios Personales	3,268,824,833
05	016	4151	4	01	Transferencias internas otorgadas a entidades paraestatales no empresariales y no financieras para Servicios Personales (Salud materna, sexual y reproductiva (Prevención y Control del Cáncer de la Mujer) AFASPE)	6,881,942
05	016	4151	4	02	Transferencias internas otorgadas a entidades paraestatales no empresariales y no financieras para Servicios Personales (Salud materna, sexual y reproductiva (Planificación Familiar y Anticoncepción) AFASPE)	2,853,139
05	016	4151	4	03	Transferencias internas otorgadas a entidades paraestatales no empresariales y no financieras para Servicios Personales (Salud materna, sexual y reproductiva (Prevención y Atención de la Violencia Familiar y de Género) AFASPE)	5,020,180

Unidad Presupuestal	Unidad Responsable	Partida	cap	Destino	Concepto Partida	Ejercido
05	016	4151	4	04	Transferencias internas otorgadas a entidades paraestatales no empresariales y no financieras para Servicios Personales (Salud materna, sexual y reproductiva (Salud Sexual y Reproductiva para Adolescentes ) AFASPE)	1,095,312
05	016	4151	4	05	Transferencias internas otorgadas a entidades paraestatales no empresariales y no financieras para Servicios Personales (Salud materna, sexual y reproductiva (Salud Maternal y Perinatal) AFASPE)	9,153,757
05	016	4151	4	09	Transferencias internas otorgadas a entidades paraestatales no empresariales y no financieras para Servicios Personales (Vigilancia epidemiológica (Prevención y control de la enfermedad de Chagas AFASPE))	132,444
05	016	4151	4	10	Transferencias internas otorgadas a entidades paraestatales no empresariales y no financieras para Servicios Personales (Vigilancia epidemiológica (Prevención y control del Paludismo AFASPE))	351,330
05	016	4151	4	11	Transferencias internas otorgadas a entidades paraestatales no empresariales y no financieras para Servicios Personales (Vigilancia epidemiológica (Problemas de Salud Bucal AFASPE))	140,480
05	016	4151	4	12	Transferencias internas otorgadas a entidades paraestatales no empresariales y no financieras para Servicios Personales (Vigilancia epidemiológica (Prevención y control de dengue y otros vectores AFASPE))	2,898,050
05	016	4151	4	13	Transferencias internas otorgadas a entidades paraestatales no empresariales y no financieras para Servicios Personales (Vigilancia epidemiológica (Prevención y control de la intoxicación por Picadura de Alacrán AFASPE))	90,410
05	016	4151	4	14	Transferencias internas otorgadas a entidades paraestatales no empresariales y no financieras para Servicios Personales (Prevención y control de sobrepeso, obesidad y diabetes (Prevención y control de la obesidad y riesgo cardiovascular AFASPE))	5,671,842
05	016	4151	4	15	Transferencias internas otorgadas a entidades paraestatales no empresariales y no financieras para Servicios Personales (Vigilancia epidemiológica (Prevención y control de la Tuberculosis AFASPE))	290,550
05	016	4151	4	16	Transferencias internas otorgadas a entidades paraestatales no empresariales y no financieras para Servicios Personales (Vigilancia epidemiológica (Vigilancia Epidemiológica AFASPE))	3,907,892
05	016	4151	4	18	Transferencias internas otorgadas a entidades paraestatales no empresariales y no financieras para Servicios Personales (Vigilancia Epidemiológica (Prevención de Enfermedades Diarréicas Agudas y Cólera) AFASPE)	136,350
05	016	4151	4	23	Transferencias internas otorgadas a entidades paraestatales no empresariales y no financieras para Servicios Personales (Prevención y Control de Sobrepeso, Obesidad y Diabetes (Alimentación y Actividad Física) AFASPE 2016)	2,589,410
05	016	4151	4	24	Transferencias internas otorgadas a entidades paraestatales no empresariales y no financieras para Servicios Personales (Programa de Vacunación (Vacunación Universal) AFASPE 2016)	4,272,481

Unidad Presupuestal	Unidad Responsable	Partida	cap	Destino	Concepto Partida	Ejercido
05	016	4151	4	25	Transferencias internas otorgadas a entidades paraestatales no empresariales y no financieras para Servicios Personales ((Programa Médico de Barrio))	9,132,000
05	016	4151	4	27	Transferencias internas otorgadas a entidades paraestatales no empresariales y no financieras para Servicios Personales (Prevención y control de enfermedades (Salud para la Infancia y la Adolescencia AFASPE))	319,627
05	016	4151	4	28	Transferencias internas otorgadas a entidades paraestatales no empresariales y no financieras para Servicios Personales (Prevención y control de enfermedades (Cáncer en la Infancia y la Adolescencia AFASPE))	348,684
05	016	4151	4	30	Transferencias internas otorgadas a entidades paraestatales no empresariales y no financieras para Servicios Personales (Prevención y control de enfermedades AFASPE 2016 (Prevención y control de rabia humana))	27,123
05	016	4152	4	00	Transferencias internas otorgadas a entidades paraestatales no empresariales y no financieras para Materiales y Suministros	502,981,575
05	016	4152	4	01	Transferencias internas otorgadas a entidades paraestatales no empresariales y no financieras para Materiales y Suministros ((Medicamentos para enfermos del SIDA))	7,385,055
05	016	4152	4	02	Transferencias internas otorgadas a entidades paraestatales no empresariales y no financieras para Materiales y Suministros (Programas de prevención de enfermedades y campañas de vacunación (Multas Fiscales))	9,224,632
05	016	4152	4	03	Transferencias internas otorgadas a entidades paraestatales no empresariales y no financieras para Materiales y Suministros (Adquisición de medicamentos e insumos de los Hospitales Regionales (Multas Fiscales))	13,836,949
05	016	4152	4	04	Transferencias internas otorgadas a entidades paraestatales no empresariales y no financieras para Materiales y Suministros (Salud materna, sexual y reproductiva (Prevención y Atención de la Violencia Familiar y de Género) AFASPE)	232,340
05	016	4152	4	05	Transferencias internas otorgadas a entidades paraestatales no empresariales y no financieras para Materiales y Suministros (Salud materna, sexual y reproductiva (Igualdad de Género en Salud) AFASPE)	12,500
05	016	4152	4	06	Transferencias internas otorgadas a entidades paraestatales no empresariales y no financieras para Materiales y Suministros (Salud materna, sexual y reproductiva (Salud Sexual y Reproductiva para Adolescentes ) AFASPE)	302,000
05	016	4152	4	07	Transferencias internas otorgadas a entidades paraestatales no empresariales y no financieras para Materiales y Suministros (Salud materna, sexual y reproductiva (Salud Maternal y Perinatal) AFASPE)	2,777,138
05	016	4152	4	09	Transferencias internas otorgadas a entidades paraestatales no empresariales y no financieras para Materiales y Suministros (Vigilancia epidemiológica (Prevención y control de la enfermedad de Chagas AFASPE))	150
05	016	4152	4	10	Transferencias internas otorgadas a entidades paraestatales no empresariales y no financieras para Materiales y Suministros (Vigilancia epidemiológica (Prevención y control del Paludismo AFASPE))	21,700

Unidad Presupuestal	Unidad Responsable	Partida	cap	Destino	Concepto Partida	Ejercido
05	016	4152	4	12	Transferencias internas otorgadas a entidades paraestatales no empresariales y no financieras para Materiales y Suministros (Vigilancia epidemiológica (Prevención y control de dengue y otros vectores AFASPE))	1,674,778
05	016	4152	4	15	Transferencias internas otorgadas a entidades paraestatales no empresariales y no financieras para Materiales y Suministros (Vigilancia epidemiológica (Prevención y control de la Tuberculosis AFASPE))	30,383
05	016	4152	4	16	Transferencias internas otorgadas a entidades paraestatales no empresariales y no financieras para Materiales y Suministros (Vigilancia epidemiológica (Vigilancia Epidemiológica AFASPE))	20,000
05	016	4152	4	17	Transferencias internas otorgadas a entidades paraestatales no empresariales y no financieras para Materiales y Suministros (Vigilancia epidemiológica (Componente de vigilancia por laboratorio AFASPE))	2,317,405
05	016	4152	4	19	Transferencias internas otorgadas a entidades paraestatales no empresariales y no financieras para Materiales y Suministros (Vigilancia Epidemiológica (Atención de Urgencias Epidemiológicas y Desastres) AFASPE)	273,801
05	016	4152	4	22	Transferencias internas otorgadas a entidades paraestatales no empresariales y no financieras para Materiales y Suministros (Prevención y control de enfermedades (Salud Mental) AFASPE)	270,000
05	016	4152	4	23	Transferencias internas otorgadas a entidades paraestatales no empresariales y no financieras para Materiales y Suministros (Prevención y Control de Sobrepeso, Obesidad y Diabetes (Alimentación y Actividad Física) AFASPE 2016)	114,000
05	016	4152	4	24	Transferencias internas otorgadas a entidades paraestatales no empresariales y no financieras para Materiales y Suministros (Programa de Vacunación (Vacunación Universal) AFASPE 2016)	300
05	016	4152	4	25	Transferencias internas otorgadas a entidades paraestatales no empresariales y no financieras para Materiales y Suministros ((Programa Médico de Barrio))	450,000
05	016	4152	4	26	Transferencias internas otorgadas a entidades paraestatales no empresariales y no financieras para Materiales y Suministros (Prevención y control de enfermedades (Entornos y Comunidades Saludables AFASPE))	391,079
05	016	4152	4	28	Transferencias internas otorgadas a entidades paraestatales no empresariales y no financieras para Materiales y Suministros (Prevención y control de enfermedades (Cáncer en la Infancia y la Adolescencia AFASPE))	75,552
05	016	4152	4	29	Transferencias internas otorgadas a entidades paraestatales no empresariales y no financieras para Materiales y Suministros (Prevención y Control de Sobrepeso, Obesidad y Diabetes (Atención del Envejecimiento) AFASPE)	193,769
05	016	4152	4	32	Transferencias internas otorgadas a entidades paraestatales no empresariales y no financieras para Materiales y Suministros (Salud materna, sexual y reproductiva (Planificación Familiar y Anticoncepción) AFASPE)	275,000
05	016	4153	4	00	Transferencias internas otorgadas a entidades paraestatales no empresariales y no financieras para Servicios Generales	302,890,676

Unidad Presupuestal	Unidad Responsable	Partida	cap	Destino	Concepto Partida	Ejercido
05	016	4153	4	01	Transferencias internas otorgadas a entidades paraestatales no empresariales y no financieras para Servicios Generales ((Programa de Calidad, Equidad y Desarrollo en Salud (PROCEDES)))	5,969,064
05	016	4153	4	02	Transferencias internas otorgadas a entidades paraestatales no empresariales y no financieras para Servicios Generales (Programas de prevención de enfermedades y campañas de vacunación (Multas Fiscales))	9,224,632
05	016	4153	4	03	Transferencias internas otorgadas a entidades paraestatales no empresariales y no financieras para Servicios Generales (Salud materna, sexual y reproductiva (Prevención y Control del Cáncer de la Mujer) AFASPE)	210,745
05	016	4153	4	04	Transferencias internas otorgadas a entidades paraestatales no empresariales y no financieras para Servicios Generales (Salud materna, sexual y reproductiva (Planificación Familiar y Anticoncepción) AFASPE)	1,737,449
05	016	4153	4	05	Transferencias internas otorgadas a entidades paraestatales no empresariales y no financieras para Servicios Generales (Salud materna, sexual y reproductiva (Prevención y Atención de la Violencia Familiar y de Género) AFASPE)	2,247,021
05	016	4153	4	06	Transferencias internas otorgadas a entidades paraestatales no empresariales y no financieras para Servicios Generales (Salud materna, sexual y reproductiva (Igualdad de Género en Salud) AFASPE)	171,794
05	016	4153	4	07	Transferencias internas otorgadas a entidades paraestatales no empresariales y no financieras para Servicios Generales (Salud materna, sexual y reproductiva (Salud Sexual y Reproductiva para Adolescentes ) AFASPE)	1,312,400
05	016	4153	4	08	Transferencias internas otorgadas a entidades paraestatales no empresariales y no financieras para Servicios Generales (Salud materna, sexual y reproductiva (Salud Maternal y Perinatal) AFASPE)	4,130,332
05	016	4153	4	09	Transferencias internas otorgadas a entidades paraestatales no empresariales y no financieras para Servicios Generales (Vigilancia epidemiológica (Prevención y control de la enfermedad de Chagas AFASPE))	6,500
05	016	4153	4	10	Transferencias internas otorgadas a entidades paraestatales no empresariales y no financieras para Servicios Generales (Vigilancia epidemiológica (Prevención y control del Paludismo AFASPE))	1,512,500
05	016	4153	4	12	Transferencias internas otorgadas a entidades paraestatales no empresariales y no financieras para Servicios Generales (Vigilancia epidemiológica (Prevención y control de dengue y otros vectores AFASPE))	7,165,000
05	016	4153	4	14	Transferencias internas otorgadas a entidades paraestatales no empresariales y no financieras para Servicios Generales (Prevención y control de sobrepeso, obesidad y diabetes (Prevención y control de la obesidad y riesgo cardiovascular AFASPE))	750,000

Unidad Presupuestal	Unidad Responsable	Partida	cap	Destino	Concepto Partida	Ejercido
05	016	4153	4	15	Transferencias internas otorgadas a entidades paraestatales no empresariales y no financieras para Servicios Generales (Vigilancia epidemiológica (Prevención y control de la Tuberculosis AFASPE))	398,150
05	016	4153	4	16	Transferencias internas otorgadas a entidades paraestatales no empresariales y no financieras para Servicios Generales (Vigilancia epidemiológica (Vigilancia Epidemiológica AFASPE))	743,508
05	016	4153	4	17	Transferencias internas otorgadas a entidades paraestatales no empresariales y no financieras para Servicios Generales (Vigilancia epidemiológica (Componente de vigilancia por laboratorio AFASPE))	2,000,000
05	016	4153	4	18	Transferencias internas otorgadas a entidades paraestatales no empresariales y no financieras para Servicios Generales (Vigilancia Epidemiológica (Prevención de Enfermedades Diarréicas Agudas y Cólera) AFASPE)	298,650
05	016	4153	4	19	Transferencias internas otorgadas a entidades paraestatales no empresariales y no financieras para Servicios Generales (Vigilancia Epidemiológica (Atención de Urgencias Epidemiológicas y Desastres) AFASPE)	376,199
05	016	4153	4	20	Transferencias internas otorgadas a entidades paraestatales no empresariales y no financieras para Servicios Generales (Prevención y control de enfermedades (Seguridad Vial) AFASPE)	984,000
05	016	4153	4	21	Transferencias internas otorgadas a entidades paraestatales no empresariales y no financieras para Servicios Generales (Prevención y control de enfermedades (Prevención de accidentes y grupos vulnerables) AFASPE)	2,030,000
05	016	4153	4	23	Transferencias internas otorgadas a entidades paraestatales no empresariales y no financieras para Servicios Generales (Prevención y Control de Sobrepeso, Obesidad y Diabetes (Alimentación y Actividad Física) AFASPE 2016)	1,897,742
05	016	4153	4	24	Transferencias internas otorgadas a entidades paraestatales no empresariales y no financieras para Servicios Generales (Programa de Vacunación (Vacunación Universal) AFASPE 2016)	150,000
05	016	4153	4	26	Transferencias internas otorgadas a entidades paraestatales no empresariales y no financieras para Servicios Generales (Prevención y control de enfermedades (Entornos y Comunidades Saludables AFASPE))	937,841
05	016	4153	4	27	Transferencias internas otorgadas a entidades paraestatales no empresariales y no financieras para Servicios Generales (Prevención y control de enfermedades (Salud para la Infancia y la Adolescencia AFASPE))	50,000
05	016	4153	4	28	Transferencias internas otorgadas a entidades paraestatales no empresariales y no financieras para Servicios Generales (Prevención y control de enfermedades (Cáncer en la Infancia y la Adolescencia AFASPE))	161,000
05	016	4153	4	29	Transferencias internas otorgadas a entidades paraestatales no empresariales y no financieras para Servicios Generales (Prevención y Control de Sobrepeso, Obesidad y Diabetes (Atención del Envejecimiento) AFASPE)	128,586



Unidad Presupuestal	Unidad Responsable	Partida	cap	Destino	Concepto Partida	Ejercido
05	016	4153	4	30	Transferencias internas otorgadas a entidades paraestatales no empresariales y no financieras para Servicios Generales (Prevención y control de enfermedades AFASPE 2016 (Prevención y control de rabia humana))	115,000
05	016	4153	4	31	Transferencias internas otorgadas a entidades paraestatales no empresariales y no financieras para Servicios Generales (Prevención y Control de Sobrepeso, Obesidad y Diabetes AFASPE 2016 (Prevención y Control de la Diabetes))	800,000
05	016	4154	4	00	Transferencias internas otorgadas a entidades paraestatales no empresariales y no financieras para Asignaciones, Subsidios y Otras Ayudas	20,378,368
05	016	4154	4	02	Transferencias internas otorgadas a entidades paraestatales no empresariales y no financieras para Asignaciones, Subsidios y Otras Ayudas ((Hospital Civil de Zapopan))	7,255,009
05	016	4154	4	03	Transferencias internas otorgadas a entidades paraestatales no empresariales y no financieras para Asignaciones, Subsidios y Otras Ayudas ((Apoyo a la Cruz Roja))	100,000
05	016	4154	4	05	Transferencias internas otorgadas a entidades paraestatales no empresariales y no financieras para Asignaciones, Subsidios y Otras Ayudas ((Aportación Extraordinaria Déficit))	200,000,000
05	016	4154	4	12	Transferencias internas otorgadas a entidades paraestatales no empresariales y no financieras para Asignaciones, Subsidios y Otras Ayudas (Vigilancia epidemiológica (Prevención y control de dengue y otros vectores AFASPE))	147,180
05	016	4154	4	22	Transferencias internas otorgadas a entidades paraestatales no empresariales y no financieras para Asignaciones, Subsidios y Otras Ayudas (Prevención y control de enfermedades (Salud Mental) AFASPE)	630,000
05	016	4155	4	00	Transferencias internas otorgadas a entidades paraestatales no empresariales y no financieras para Bienes Muebles, Inmuebles e Intangibles	57,928,812
05	016	4155	4	02	Transferencias internas otorgadas a entidades paraestatales no empresariales y no financieras para Bienes Muebles, Inmuebles e Intangibles (Equipamiento médico (Multas Fiscales))	13,836,949
05	016	4155	4	06	Transferencias internas otorgadas a entidades paraestatales no empresariales y no financieras para Bienes Muebles, Inmuebles e Intangibles (Salud materna, sexual y reproductiva (Salud Sexual y Reproductiva para Adolescentes ) AFASPE)	546,230
05	016	4155	4	07	Transferencias internas otorgadas a entidades paraestatales no empresariales y no financieras para Bienes Muebles, Inmuebles e Intangibles (Salud materna, sexual y reproductiva (Salud Maternal y Perinatal) AFASPE)	4,388,293
05	016	4155	4	09	Transferencias internas otorgadas a entidades paraestatales no empresariales y no financieras para Bienes Muebles, Inmuebles e Intangibles (Vigilancia epidemiológica (Prevención y control de la enfermedad de Chagas AFASPE))	42,000
05	016	4155	4	10	Transferencias internas otorgadas a entidades paraestatales no empresariales y no financieras para Bienes Muebles, Inmuebles e Intangibles (Vigilancia epidemiológica (Prevención y control del Paludismo AFASPE))	162,944

Unidad Presupuestal	Unidad Responsable	Partida	cap	Destino	Concepto Partida	Ejercido
05	016	4155	4	12	Transferencias internas otorgadas a entidades paraestatales no empresariales y no financieras para Bienes Muebles, Inmuebles e Intangibles (Vigilancia epidemiológica (Prevención y control de dengue y otros vectores AFASPE))	1,538,050
05	016	4155	4	13	Transferencias internas otorgadas a entidades paraestatales no empresariales y no financieras para Bienes Muebles, Inmuebles e Intangibles (Vigilancia epidemiológica (Prevención y control de la intoxicación por Picadura de Alacrán AFASPE))	102,600
05	016	4155	4	14	Transferencias internas otorgadas a entidades paraestatales no empresariales y no financieras para Bienes Muebles, Inmuebles e Intangibles (Prevención y control de sobrepeso, obesidad y diabetes (Prevención y control de la obesidad y riesgo cardiovascular AFASPE))	690,000
05	016	4155	4	16	Transferencias internas otorgadas a entidades paraestatales no empresariales y no financieras para Bienes Muebles, Inmuebles e Intangibles (Vigilancia epidemiológica (Vigilancia Epidemiológica AFASPE))	79,600
05	016	4155	4	17	Transferencias internas otorgadas a entidades paraestatales no empresariales y no financieras para Bienes Muebles, Inmuebles e Intangibles (Vigilancia epidemiológica (Componente de vigilancia por laboratorio AFASPE))	850,000
05	016	4155	4	20	Transferencias internas otorgadas a entidades paraestatales no empresariales y no financieras para Bienes Muebles, Inmuebles e Intangibles (Prevención y control de enfermedades (Seguridad Vial) AFASPE)	216,000
05	016	4155	4	23	Transferencias internas otorgadas a entidades paraestatales no empresariales y no financieras para Bienes Muebles, Inmuebles e Intangibles (Prevención y Control de Sobrepeso, Obesidad y Diabetes (Alimentación y Actividad Física) AFASPE 2016)	2,098,848
05	016	4155	4	28	Transferencias internas otorgadas a entidades paraestatales no empresariales y no financieras para Bienes Muebles, Inmuebles e Intangibles (Prevención y control de enfermedades (Cáncer en la Infancia y la Adolescencia AFASPE))	15,000
05	016	4155	4	31	Transferencias internas otorgadas a entidades paraestatales no empresariales y no financieras para Bienes Muebles, Inmuebles e Intangibles (Prevención y Control de Sobrepeso, Obesidad y Diabetes AFASPE 2016 (Prevención y Control de la Diabetes))	800,895
05	016	4155	4	32	Transferencias internas otorgadas a entidades paraestatales no empresariales y no financieras para Bienes Muebles, Inmuebles e Intangibles (Salud materna, sexual y reproductiva (Planificación Familiar y Anticoncepción) AFASPE)	159,140
05	016	4156	4	00	Transferencias internas otorgadas a entidades paraestatales no empresariales y no financieras para Inversión Pública	3,506,268
05	016	4156	4	01	Transferencias internas otorgadas a entidades paraestatales no empresariales y no financieras para Inversión Pública (Trabajos complementarios conclusión Hospital Comunitario)	29,258,150
05	016	4246	4	01	Programas y conceptos complementarios (Apoyo financiero extraordinario no regularizable para pago proveedores)	150,000,000

Unidad Presupuestal	Unidad Responsable	Partida	cap	Destino	Concepto Partida	Ejercido
05	016	4246	4	02	Programas y conceptos complementarios (Fondo Estatal de Ahorro Capitalizable)	16,910,736
05	016	4246	4	04	Programas y conceptos complementarios (Aportación extraordinaria no regularizable para pago de aguinaldo y otras prestaciones al personal estatal)	59,169,600
05	016	4246	4	05	Programas y conceptos complementarios (Apoyo Extraordinario no regularizable para el Proceso de Auditoría y Evaluación)	13,000,000
05	016	4246	4	06	Programas y conceptos complementarios (Apoyo Extraordinario no regularizable para servicios personales)	25,200,891
<b>TOTAL TRANSFERENCIAS, ASIGNACIONES, SUBSIDIOS Y OTRAS AYUDAS</b>						<b>4,824,408,295</b>
<b>TOTAL UNIDAD RESPONSABLE 016</b>						<b>4,824,408,295</b>
<b>O.P.D. HOSPITAL CIVIL DE GUADALAJARA</b>						
05	017	4151	4	00	Transferencias internas otorgadas a entidades paraestatales no empresariales y no financieras para Servicios Personales	2,353,600,958
05	017	4151	4	01	Transferencias internas otorgadas a entidades paraestatales no empresariales y no financieras para Servicios Personales (Aportaciones patronales para pensiones correspondiente al 5% (Multas Fiscales))	11,530,791
05	017	4152	4	00	Transferencias internas otorgadas a entidades paraestatales no empresariales y no financieras para Materiales y Suministros	479,322,875
05	017	4152	4	01	Transferencias internas otorgadas a entidades paraestatales no empresariales y no financieras para Materiales y Suministros (Adquisición de Medicamento e Insumos (Multas Fiscales))	23,061,581
05	017	4153	4	00	Transferencias internas otorgadas a entidades paraestatales no empresariales y no financieras para Servicios Generales	102,121,225
05	017	4154	4	00	Transferencias internas otorgadas a entidades paraestatales no empresariales y no financieras para Asignaciones, Subsidios y Otras Ayudas	1,200,000
05	017	4155	4	00	Transferencias internas otorgadas a entidades paraestatales no empresariales y no financieras para Bienes Muebles, Inmuebles e Intangibles	119,343,734
05	017	4156	4	01	Transferencias internas otorgadas a entidades paraestatales no empresariales y no financieras para Inversión Pública ((Infraestructura Hospitalaria))	25,000,000
05	017	4156	4	02	Transferencias internas otorgadas a entidades paraestatales no empresariales y no financieras para Inversión Pública (Infraestructura (Multas Fiscales))	11,530,791
<b>TOTAL TRANSFERENCIAS, ASIGNACIONES, SUBSIDIOS Y OTRAS AYUDAS</b>						<b>3,126,711,954</b>
<b>TOTAL UNIDAD RESPONSABLE 017</b>						<b>3,126,711,954</b>
<b>INSTITUTO JALISCIENSE DE CANCEROLOGÍA</b>						
05	018	4151	4	00	Transferencias internas otorgadas a entidades paraestatales no empresariales y no financieras para Servicios Personales	48,104,204

Unidad Presupuestal	Unidad Responsable	Partida	cap	Destino	Concepto Partida	Ejercido
05	018	4152	4	00	Transferencias internas otorgadas a entidades paraestatales no empresariales y no financieras para Materiales y Suministros	9,753,370
05	018	4153	4	00	Transferencias internas otorgadas a entidades paraestatales no empresariales y no financieras para Servicios Generales	3,050,284
<b>TOTAL TRANSFERENCIAS, ASIGNACIONES, SUBSIDIOS Y OTRAS AYUDAS</b>						<b>60,907,858</b>
<b>TOTAL UNIDAD RESPONSABLE 018</b>						<b>60,907,858</b>
<b>CONSEJO ESTATAL DE TRASPLANTES DE ÓRGANOS Y TEJIDOS</b>						
05	019	4151	4	00	Transferencias internas otorgadas a entidades paraestatales no empresariales y no financieras para Servicios Personales	8,095,255
05	019	4152	4	00	Transferencias internas otorgadas a entidades paraestatales no empresariales y no financieras para Materiales y Suministros	151,449
05	019	4153	4	00	Transferencias internas otorgadas a entidades paraestatales no empresariales y no financieras para Servicios Generales	1,136,609
05	019	4153	4	02	Transferencias internas otorgadas a entidades paraestatales no empresariales y no financieras para Servicios Generales ((Apoyo Extraordinario Campaña Donación de Órganos))	3,900,000
05	019	4154	4	00	Transferencias internas otorgadas a entidades paraestatales no empresariales y no financieras para Asignaciones, Subsidios y Otras Ayudas	78,810
<b>TOTAL TRANSFERENCIAS, ASIGNACIONES, SUBSIDIOS Y OTRAS AYUDAS</b>						<b>13,362,123</b>
<b>TOTAL UNIDAD RESPONSABLE 019</b>						<b>13,362,123</b>
<b>COMISIÓN DE ARBITRAJE MÉDICO DEL ESTADO DE JALISCO</b>						
05	022	4151	4	00	Transferencias internas otorgadas a entidades paraestatales no empresariales y no financieras para Servicios Personales	8,400,947
05	022	4152	4	00	Transferencias internas otorgadas a entidades paraestatales no empresariales y no financieras para Materiales y Suministros	234,363
05	022	4153	4	00	Transferencias internas otorgadas a entidades paraestatales no empresariales y no financieras para Servicios Generales	900,804
<b>TOTAL TRANSFERENCIAS, ASIGNACIONES, SUBSIDIOS Y OTRAS AYUDAS</b>						<b>9,536,114</b>
<b>TOTAL UNIDAD RESPONSABLE 022</b>						<b>9,536,114</b>
<b>RÉGIMEN ESTATAL DE PROTECCIÓN SOCIAL EN SALUD DE JALISCO</b>						
05	114	4151	4	01	Transferencias internas otorgadas a entidades paraestatales no empresariales y no financieras para Servicios Personales (Cuota Social)	677,453,928
05	114	4151	4	02	Transferencias internas otorgadas a entidades paraestatales no empresariales y no financieras para Servicios Personales (Aportación Solidaria Federal)	390,713,764
05	114	4152	4	00	Transferencias internas otorgadas a entidades paraestatales no empresariales y no financieras para Materiales y Suministros	21,054,415

Unidad Presupuestal	Unidad Responsable	Partida	cap	Destino	Concepto Partida	Ejercido
05	114	4152	4	01	Transferencias internas otorgadas a entidades paraestatales no empresariales y no financieras para Materiales y Suministros (Cuota Social)	538,966,629
05	114	4152	4	02	Transferencias internas otorgadas a entidades paraestatales no empresariales y no financieras para Materiales y Suministros (Aportación Solidaria Federal)	291,951,809
05	114	4153	4	00	Transferencias internas otorgadas a entidades paraestatales no empresariales y no financieras para Servicios Generales	21,005,667
05	114	4153	4	01	Transferencias internas otorgadas a entidades paraestatales no empresariales y no financieras para Servicios Generales (Cuota Social)	608,640,650
05	114	4153	4	02	Transferencias internas otorgadas a entidades paraestatales no empresariales y no financieras para Servicios Generales (Aportación Solidaria Federal)	353,812,950
05	114	4155	4	00	Transferencias internas otorgadas a entidades paraestatales no empresariales y no financieras para Bienes Muebles, Inmuebles e Intangibles	8,773,027
05	114	4155	4	01	Transferencias internas otorgadas a entidades paraestatales no empresariales y no financieras para Bienes Muebles, Inmuebles e Intangibles (Cuota Social)	51,017,437
05	114	4155	4	02	Transferencias internas otorgadas a entidades paraestatales no empresariales y no financieras para Bienes Muebles, Inmuebles e Intangibles (Aportación Solidaria Federal)	30,716,418
<b>TOTAL TRANSFERENCIAS, ASIGNACIONES, SUBSIDIOS Y OTRAS AYUDAS</b>						<b>2,994,106,693</b>
<b>TOTAL UNIDAD RESPONSABLE 114</b>						<b>2,994,106,693</b>
<b>TOTAL DEPENDENCIA</b>						<b>11,210,458,595</b>
<b>SECRETARÍA DE INFRAESTRUCTURA Y OBRA PÚBLICA</b>						
06	000	1131	1	00	Sueldo base	88,415,371
06	000	1131	1	01	Sueldo base ((Sueldo Excedente))	348,974
06	000	1311	1	00	Prima quinquenal por años de servicios efectivos prestados	1,288,953
06	000	1321	1	00	Prima vacacional y dominical	1,206,731
06	000	1322	1	00	Aguinaldo	12,423,693
06	000	1348	1	00	Sobresueldos	937,762
06	000	1411	1	00	Cuotas al IMSS por enfermedades y maternidad	5,056,779
06	000	1421	1	00	Cuotas para la vivienda	2,731,255
06	000	1431	1	00	Cuotas a pensiones	13,655,416
06	000	1432	1	00	Cuotas para el sistema de ahorro para el retiro (SAR)	1,820,495
06	000	1712	1	00	Ayuda para despensa	6,569,592
06	000	1713	1	00	Ayuda para pasajes	4,238,111
06	000	1715	1	00	Estímulo por el día del servidor público	3,764,825

Unidad Presupuestal	Unidad Responsable	Partida	cap	Destino	Concepto Partida	Ejercido
<b>TOTAL SERVICIOS PERSONALES</b>						<b>142,457,958</b>
06	000	2111	2	00	Materiales, útiles y equipos menores de oficina	508,794
06	000	2121	2	00	Materiales y útiles de impresión y reproducción	12,554
06	000	2141	2	00	Materiales, útiles y equipos menores de tecnologías de la información y comunicaciones	416,327
06	000	2151	2	00	Material impreso e información digital	51,540
06	000	2151	2	01	Material impreso e información digital (Gastos Indirectos FOCOCI 2016)	325,118
06	000	2161	2	00	Material de limpieza	178,222
06	000	2171	2	00	Materiales y útiles de enseñanza	3,957
06	000	2214	2	00	Productos alimenticios para el personal en las instalaciones de las dependencias y entidades	153,712
06	000	2216	2	00	Productos alimenticios para el personal derivado de actividades extraordinarias	39,913
06	000	2231	2	00	Utensilios para el servicio de alimentación	1,022
06	000	2341	2	00	Combustibles, lubricantes, aditivos, carbón y sus derivados adquiridos como materia prima	795
06	000	2421	2	00	Cemento y productos de concreto	17,992
06	000	2431	2	00	Cal, yeso y productos de yeso	7,434
06	000	2441	2	00	Madera y productos de madera	2,889
06	000	2451	2	00	Vidrio y productos de vidrio	9,816
06	000	2461	2	00	Material eléctrico y electrónico	71,782
06	000	2471	2	00	Artículos metálicos para la construcción	9,955
06	000	2481	2	00	Materiales complementarios	18,504
06	000	2491	2	00	Otros materiales y artículos de construcción y reparación	27,743
06	000	2511	2	00	Productos químicos básicos	6,383
06	000	2531	2	00	Medicinas y productos farmacéuticos	1,856
06	000	2551	2	00	Materiales, accesorios y suministros de laboratorio	2,603
06	000	2611	2	00	Combustibles, lubricantes y aditivos para vehículos destinados a servicios públicos y la operación de programas públicos	1,578,109
06	000	2612	2	00	Combustibles, lubricantes y aditivos para vehículos destinados a servicios administrativos	695,781
06	000	2721	2	00	Prendas de seguridad y protección personal	8,607
06	000	2911	2	00	Herramientas menores	41,288
06	000	2921	2	00	Refacciones y accesorios menores de edificios	2,754
06	000	2931	2	00	Refacciones y accesorios menores de mobiliario y equipo de administración, educacional y recreativo	704
06	000	2941	2	00	Refacciones y accesorios menores para equipo de cómputo y telecomunicaciones	224,076
06	000	2961	2	00	Refacciones y accesorios menores de equipo de transporte	237,098

Unidad Presupuestal	Unidad Responsable	Partida	cap	Destino	Concepto Partida	Ejercido
06	000	2991	2	00	Refacciones y accesorios menores otros bienes muebles	800
<b>TOTAL MATERIALES Y SUMINISTROS</b>						<b>4,658,125</b>
06	000	3111	3	00	Servicio de energía eléctrica	827,964
06	000	3112	3	00	Servicio Alumbrado público	20,903,270
06	000	3121	3	00	Servicio de gas	6,144
06	000	3131	3	00	Servicio de agua	1,919
06	000	3141	3	00	Servicio telefónico tradicional	378,788
06	000	3151	3	00	Servicio de telefonía celular	67,206
06	000	3161	3	00	Servicios de telecomunicaciones y satelitales	708,101
06	000	3171	3	00	Servicios de acceso de internet, redes y procesamiento de información	253,566
06	000	3181	3	00	Servicio postal	4,395
06	000	3221	3	00	Arrendamiento de edificios	96,854
06	000	3221	3	01	Arrendamiento de edificios (Segunda etapa del Sistema de Bicicletas Públicas MIBici)	974,400
06	000	3232	3	00	Arrendamiento de equipo y bienes informáticos	770,707
06	000	3291	3	00	Arrendamientos especiales	6,000
06	000	3311	3	00	Servicios legales, de contabilidad, auditoría y relacionados	24,819
06	000	3321	3	01	Servicios de diseño, arquitectura, ingeniería y actividades relacionadas (Gastos Indirectos FISE 2015)	1,296,938
06	000	3342	3	00	Capacitación especializada	157,500
06	000	3363	3	00	Servicios de impresión de material informativo derivado de la operación y administración	55,622
06	000	3365	3	00	Información en medios masivos derivada de la operación y administración de las dependencias y entidades	1,068,396
06	000	3391	3	00	Servicios profesionales, científicos y técnicos integrales	17,315
06	000	3451	3	00	Seguros de bienes patrimoniales	4,308,475
06	000	3511	3	00	Mantenimiento y conservación menor de inmuebles para la prestación de servicios administrativos	15,042
06	000	3521	3	00	Mantenimiento y conservación de mobiliario y equipo de administración, educacional y recreativo	16,050
06	000	3531	3	00	Instalación, reparación y mantenimiento de equipo de cómputo y tecnologías de la información	98,222
06	000	3551	3	00	Mantenimiento y conservación de vehículos terrestres, aéreos, marítimos, lacustres y fluviales	766,509
06	000	3551	3	01	Mantenimiento y conservación de vehículos terrestres, aéreos, marítimos, lacustres y fluviales (Gastos Indirectos FISE 2015)	276,712
06	000	3571	3	00	Instalación, reparación y mantenimiento de maquinaria y otros equipos	264,813
06	000	3572	3	00	Mantenimiento y conservación de maquinaria y equipo de trabajo específico	3,387
06	000	3581	3	00	Servicios de limpieza y manejo de desechos	3,190

Unidad Presupuestal	Unidad Responsable	Partida	cap	Destino	Concepto Partida	Ejercido
06	000	3591	3	00	Servicios de jardinería y fumigación	19,233
06	000	3611	3	00	Difusión por radio, televisión y otros medios de mensajes sobre programas y actividades gubernamentales	315,000
06	000	3711	3	00	Pasajes aéreos nacionales	129,446
06	000	3721	3	00	Pasajes terrestres nacionales	23,540
06	000	3751	3	00	Viáticos en el país	3,273,859
06	000	3751	3	01	Viáticos en el país (Gastos Indirectos FOCOCl 2016)	224,845
06	000	3791	3	00	Otros servicios de traslado y hospedaje	5,834
06	000	3831	3	00	Congresos y convenciones (Sólo cuando se contrate un servicio integral)	337,753
06	000	3911	3	00	Servicios funerarios y de cementerios	53,473
06	000	3921	3	00	Otros impuestos y derechos	727,486
06	000	3941	3	00	Laudos laborales	5,515,938
06	000	3943	3	00	Responsabilidad Patrimonial	918,679
06	000	3944	3	00	Otras erogaciones por resoluciones por autoridad competente	461,315
06	000	3961	3	00	Pérdidas del erario estatal	595,177
<b>TOTAL SERVICIOS GENERALES</b>						<b>45,973,884</b>
06	000	4241	4	01	Fondo Complementario para el Desarrollo Regional (FONDEREG) (Construcción Andador Peatonal Bolaños - La Playa.)	2,000,000
06	000	4241	4	02	Fondo Complementario para el Desarrollo Regional (FONDEREG) (Construcción Auditorio Municipal 3ra. Etapa.)	2,000,000
06	000	4241	4	03	Fondo Complementario para el Desarrollo Regional (FONDEREG) (Construcción huellas de concreto y rehabilitación redes hidrosanitarias Calles: Hidalgo y Obregón.)	2,000,000
06	000	4241	4	04	Fondo Complementario para el Desarrollo Regional (FONDEREG) (Construcción red alcantarillado sanitario, agua potable y concreto Calles: Fresno, Prolongación Libertad 1ra. Etapa y Tepezala 2da. Etapa.)	2,000,000
06	000	4241	4	05	Fondo Complementario para el Desarrollo Regional (FONDEREG) (Construcción Andador Huejuquilla - Las Pilas 2da. Etapa.)	2,000,000
06	000	4241	4	06	Fondo Complementario para el Desarrollo Regional (FONDEREG) (Rehabilitación Ingreso Principal (Carpeta asfáltica, machuelos y banquetas.)	2,000,000
06	000	4241	4	07	Fondo Complementario para el Desarrollo Regional (FONDEREG) (Construcción de pavimentación, instalación de agua potable y red sanitaria Calles: Manuel M. Diéguez y Luis P. Ureña.)	2,000,000
06	000	4241	4	09	Fondo Complementario para el Desarrollo Regional (FONDEREG) (Construcción huellas de concreto hidráulico Camino Huasco - La Hiedrita Delegación Huasco.)	351,739



Unidad Presupuestal	Unidad Responsable	Partida	cap	Destino	Concepto Partida	Ejercido
06	000	4241	4	10	Fondo Complementario para el Desarrollo Regional (FONDEREG) (Construcción huellas de concreto hidráulico Camino a los Corteses Localidad Los Corteses 1era. Etapa.)	1,648,261
06	000	4241	4	11	Fondo Complementario para el Desarrollo Regional (FONDEREG) (Construcción Concreto hidráulico Avenida Santuario y Privada Morelos, Delegación Temastlán.)	1,055,592
06	000	4241	4	12	Fondo Complementario para el Desarrollo Regional (FONDEREG) (Construcción de Domo Escuela Secundaria Técnica Guadalupe Zuno Hernández # 168 Delegación Temastlán.)	444,085
06	000	4241	4	13	Fondo Complementario para el Desarrollo Regional (FONDEREG) (Rehabilitación con concreto hidráulico y huellas, Calles: Francisco I. Madero, Allende y Niños Héroes 1era. Etapa.)	500,323
06	000	4241	4	14	Fondo Complementario para el Desarrollo Regional (FONDEREG) (Construcción y equipamiento Gimnasio Regional, 1era. Etapa.)	2,000,000
06	000	4241	4	15	Fondo Complementario para el Desarrollo Regional (FONDEREG) (Pavimentación en concreto hidráulico Calle Libertad.)	2,500,000
06	000	4241	4	16	Fondo Complementario para el Desarrollo Regional (FONDEREG) (Construcción Cuatro Carriles 1era. Etapa, Av. Loma de Prados, Colonia Cristeros.)	2,500,000
06	000	4241	4	17	Fondo Complementario para el Desarrollo Regional (FONDEREG) (Construcción Foros Culturales Comunidades Matanzillas, La Granja, Chinampas, La Paz y Guadalupe Victoria.)	2,500,000
06	000	4241	4	18	Fondo Complementario para el Desarrollo Regional (FONDEREG) (Rehabilitación Ingreso Poniente, Av. Paseo de la Presa, 4ta. Etapa.)	2,500,000
06	000	4241	4	19	Fondo Complementario para el Desarrollo Regional (FONDEREG) (Rehabilitación Av. Lázaro Cárdenas, 1ra. Etapa)	2,500,000
06	000	4241	4	20	Fondo Complementario para el Desarrollo Regional (FONDEREG) (Pavimentación Concreto hidráulico Av. Universidad.)	1,950,000
06	000	4241	4	21	Fondo Complementario para el Desarrollo Regional (FONDEREG) (Construcción Huellas de concreto y empedrado, Camino de Ingreso Comunidad de Calera, 1era. Etapa.)	550,000
06	000	4241	4	22	Fondo Complementario para el Desarrollo Regional (FONDEREG) (Construcción de Avenida "Las Californias".)	2,500,000
06	000	4241	4	23	Fondo Complementario para el Desarrollo Regional (FONDEREG) (Construcción Instancia Infantil Villa Hidalgo, 1era Etapa.)	2,500,000
06	000	4241	4	24	Fondo Complementario para el Desarrollo Regional (FONDEREG) (Construcción de Motivo de Ingreso 1era. Etapa al Municipio de Acatic.)	1,666,667
06	000	4241	4	25	Fondo Complementario para el Desarrollo Regional (FONDEREG) (Rehabilitación y mantenimiento Carretera de Arandas a Betania 1era. Etapa.)	833,333

Unidad Presupuestal	Unidad Responsable	Partida	cap	Destino	Concepto Partida	Ejercido
06	000	4241	4	26	Fondo Complementario para el Desarrollo Regional (FONDEREG) (Construcción de Asfalto Camino Arandas - Al Ancón 1era. Etapa.)	833,333
06	000	4241	4	27	Fondo Complementario para el Desarrollo Regional (FONDEREG) (Ampliación Panteón Municipal.)	1,400,000
06	000	4241	4	28	Fondo Complementario para el Desarrollo Regional (FONDEREG) (Electrificación Centro deportivo "La Alameda".)	266,667
06	000	4241	4	29	Fondo Complementario para el Desarrollo Regional (FONDEREG) (Construcción Pavimentación Concreto hidráulico Corredor turístico, Salida a San Miguel el Alto, 2da. Etapa.)	1,666,667
06	000	4241	4	30	Fondo Complementario para el Desarrollo Regional (FONDEREG) (Construcción Glorieta "Los Danzantes" Av. Jesús María.)	1,666,667
06	000	4241	4	31	Fondo Complementario para el Desarrollo Regional (FONDEREG) (Rehabilitación Camino Mexicacán - Comunidad de Ojuelos con conexión Carr. Estatal 207.)	1,666,667
06	000	4241	4	32	Fondo Complementario para el Desarrollo Regional (FONDEREG) (Rehabilitación Carretera Tepatitlán vía Jesús María - Arandas - San Ignacio (Norte - Sur) 6ta. Etapa.)	1,666,667
06	000	4241	4	33	Fondo Complementario para el Desarrollo Regional (FONDEREG) (Construcción Pavimentación Av. Hidalgo 6ta. Etapa.)	1,666,667
06	000	4241	4	34	Fondo Complementario para el Desarrollo Regional (FONDEREG) (Construcción Unidad Administrativa 1era. Etapa.)	1,666,667
06	000	4241	4	35	Fondo Complementario para el Desarrollo Regional (FONDEREG) (Pavimentación Av. Cordillera Blanca.)	1,666,667
06	000	4241	4	36	Fondo Complementario para el Desarrollo Regional (FONDEREG) (Rehabilitación Cancha Béisbol Regional "Los Viveros" 2da. Etapa.)	1,666,667
06	000	4241	4	37	Fondo Complementario para el Desarrollo Regional (FONDEREG) (Construcción Andador Peatonal, Delegación Manalisco - Comunidad La Ciénega 1era. Etapa.)	1,666,667
06	000	4241	4	38	Fondo Complementario para el Desarrollo Regional (FONDEREG) (Construcción Pavimentación Ingreso Nuevo Valle salida a Rancho Viejo 1era. Etapa, Delegación Nuevo Valle.)	2,222,222
06	000	4241	4	39	Fondo Complementario para el Desarrollo Regional (FONDEREG) (Rehabilitación Carretera con carpeta asfáltica La Concepción - Guadalupe de Lerma 1era. Etapa.)	2,222,222
06	000	4241	4	40	Fondo Complementario para el Desarrollo Regional (FONDEREG) (Construcción Pavimento hidráulico Boulevard Niños Héroes Colonia San Gabriel.)	2,222,222
06	000	4241	4	41	Fondo Complementario para el Desarrollo Regional (FONDEREG) (Rehabilitación Concreto hidráulico Calle Zaragoza entronque con Carr. Federal 35 al Centro Histórico 1era. Etapa.)	2,222,222
06	000	4241	4	42	Fondo Complementario para el Desarrollo Regional (FONDEREG) (Modernización Tramo Carretero La Barca-Atotonilco 1era. Etapa.)	2,222,222

Unidad Presupuestal	Unidad Responsable	Partida	cap	Destino	Concepto Partida	Ejercido
06	000	4241	4	43	Fondo Complementario para el Desarrollo Regional (FONDEREG) (Construcción Pavimento, Calle Efraín González Luna, de Calle Clavel a Av. Río Colorado.)	2,222,222
06	000	4241	4	44	Fondo Complementario para el Desarrollo Regional (FONDEREG) (Construcción Pavimento hidráulico y cambio instalaciones sanitarias e hidráulicas, Calle Heliodoro Hernández Loza 1era. Etapa, Colonia El Romereño Infonavit.)	2,222,222
06	000	4241	4	45	Fondo Complementario para el Desarrollo Regional (FONDEREG) (Construcción Pavimentación concreto hidráulico y redes hidrosanitarias Calles: Álvaro Obregón y Emiliano Zapata.)	2,222,222
06	000	4241	4	46	Fondo Complementario para el Desarrollo Regional (FONDEREG) (Construcción Concreto hidráulico y redes hidrosanitarias, Calle Emiliano Zapata, 1era. Etapa, Localidad Otatlán.)	2,222,222
06	000	4241	4	47	Fondo Complementario para el Desarrollo Regional (FONDEREG) (Rehabilitación Plaza San Antonio Tlayacapan.)	2,000,000
06	000	4241	4	48	Fondo Complementario para el Desarrollo Regional (FONDEREG) (Restauración de los Portales.)	2,000,000
06	000	4241	4	49	Fondo Complementario para el Desarrollo Regional (FONDEREG) (Rehabilitación Líneas hidrosanitarias, empedrado ecológico, huellas de concreto hidráulico, Calle Zaragoza, Localidad San Cristóbal Zapotitlán.)	2,000,000
06	000	4241	4	50	Fondo Complementario para el Desarrollo Regional (FONDEREG) (Construcción Empedrado ahogado y redes hidrosanitarias, Calles: Independencia e Hidalgo, 1era. Etapa, Delegación Villa Morelos.)	2,000,000
06	000	4241	4	51	Fondo Complementario para el Desarrollo Regional (FONDEREG) (Construcción Centro Deportivo Regional de Alto Rendimiento 2da. Etapa.)	2,000,000
06	000	4241	4	52	Fondo Complementario para el Desarrollo Regional (FONDEREG) (Construcción de los Portales, Centro Histórico.)	2,000,000
06	000	4241	4	53	Fondo Complementario para el Desarrollo Regional (FONDEREG) (Construcción Red eléctrica media y baja tensión y alumbrado Libramiento 1era. Etapa.)	2,000,000
06	000	4241	4	54	Fondo Complementario para el Desarrollo Regional (FONDEREG) (Construcción Pavimento en concreto hidráulico y sustitución de redes hidrosanitarias, Calle 5 de Febrero.)	2,000,000
06	000	4241	4	56	Fondo Complementario para el Desarrollo Regional (FONDEREG) (Rehabilitación integral Ingreso principal y plazoleta, alumbrado público y concreto hidráulico.)	2,000,000
06	000	4241	4	57	Fondo Complementario para el Desarrollo Regional (FONDEREG) (Construcción empedrado ahogado en concreto, Calle Vicente Guerrero, Localidad San Andrés Ixtlán.)	1,666,667
06	000	4241	4	58	Fondo Complementario para el Desarrollo Regional (FONDEREG) (Construcción de Andador 1era. Etapa Comunidad de Tazumbos.)	555,556

Unidad Presupuestal	Unidad Responsable	Partida	cap	Destino	Concepto Partida	Ejercido
06	000	4241	4	59	Fondo Complementario para el Desarrollo Regional (FONDEREG) (Construcción empedrado ahogado con huellas de rodamiento, Calle Vicente Guerrero 1era. Etapa.)	555,556
06	000	4241	4	60	Fondo Complementario para el Desarrollo Regional (FONDEREG) (Construcción empedrado ahogado con huellas de rodamiento, Calle Miguel Hidalgo y Costilla Oriente, 1era. Etapa, Localidad Las Lomas.)	555,556
06	000	4241	4	61	Fondo Complementario para el Desarrollo Regional (FONDEREG) (Rehabilitación Centro Histórico 1ra. Etapa.)	1,666,667
06	000	4241	4	62	Fondo Complementario para el Desarrollo Regional (FONDEREG) (Construcción Andador Peatonal San Gabriel - Jiquilpan 1era. Etapa.)	1,666,667
06	000	4241	4	63	Fondo Complementario para el Desarrollo Regional (FONDEREG) (Construcción Pavimento hidráulico, infraestructura hidráulica, sanitaria y banquetas, Calle Noche Buena, Colonia Bugambilias.)	1,497,439
06	000	4241	4	64	Fondo Complementario para el Desarrollo Regional (FONDEREG) (Construcción red drenaje sanitario, Calle paralela a la Preparatoria, Localidad Villa de Contla.)	169,228
06	000	4241	4	65	Fondo Complementario para el Desarrollo Regional (FONDEREG) (Sustitución de Pavimento, Construcción de Vialidad Lateral - Acotamiento y Renovación de líneas de agua potable y drenaje Ingreso Norte entre Calles: 5 de Mayo y Constitución.)	1,666,667
06	000	4241	4	66	Fondo Complementario para el Desarrollo Regional (FONDEREG) (Construcción de Área Administrativa en Preparatoria Toliman Primera Etapa)	1,666,667
06	000	4241	4	67	Fondo Complementario para el Desarrollo Regional (FONDEREG) (Rehabilitación con sustitución de redes hidrosanitarias, Calle Álvaro Obregón.)	1,666,667
06	000	4241	4	68	Fondo Complementario para el Desarrollo Regional (FONDEREG) (Pavimentación y construcción de infraestructura hidráulica y sanitaria, Colonia Vista de la Floresta.)	1,666,667
06	000	4241	4	69	Fondo Complementario para el Desarrollo Regional (FONDEREG) (Construcción Andador Peatonal con iluminación, Libramiento.)	1,666,667
06	000	4241	4	70	Fondo Complementario para el Desarrollo Regional (FONDEREG) (Construcción Pavimento Ecológico en Cabañas 3ra. Etapa.)	966,667
06	000	4241	4	71	Fondo Complementario para el Desarrollo Regional (FONDEREG) (Construcción Pavimento Ecológico "El Espinal" a Rancho de la Cruz.)	700,000
06	000	4241	4	72	Fondo Complementario para el Desarrollo Regional (FONDEREG) (Construcción losa de concreto hidráulico, Calle Moctezuma.)	1,666,667
06	000	4241	4	73	Fondo Complementario para el Desarrollo Regional (FONDEREG) (Modernización Camino Rural Atengo - La Yerbabuena - Sierra de Quila km 5+800 - 7+000 3ra. Etapa, Localidad La Yerbabuena.)	1,428,571

Unidad Presupuestal	Unidad Responsable	Partida	cap	Destino	Concepto Partida	Ejercido
06	000	4241	4	74	Fondo Complementario para el Desarrollo Regional (FONDEREG) (Construcción Pavimento de empedrado, Fraccionamiento Castellón, 1era. Etapa.)	1,428,571
06	000	4241	4	75	Fondo Complementario para el Desarrollo Regional (FONDEREG) (Rehabilitación de Plaza, Localidad de Tepantla.)	714,286
06	000	4241	4	76	Fondo Complementario para el Desarrollo Regional (FONDEREG) (Rehabilitación de Plaza, Localidad de San Pedro.)	714,286
06	000	4241	4	77	Fondo Complementario para el Desarrollo Regional (FONDEREG) (Rehabilitación Ingreso Sur Chiquilistlán - Tapalpa 2da. Etapa.)	1,428,571
06	000	4241	4	78	Fondo Complementario para el Desarrollo Regional (FONDEREG) (Construcción empedrado ahogado en cemento, Colonia Tabachines.)	1,428,571
06	000	4241	4	79	Fondo Complementario para el Desarrollo Regional (FONDEREG) (Construcción de pavimentación 1+300 Carretera La Labor - El Palmar, Localidad La Labor.)	1,428,571
06	000	4241	4	80	Fondo Complementario para el Desarrollo Regional (FONDEREG) (Construcción Centro Cultural Regional 6ta. Etapa.)	1,428,571
06	000	4241	4	81	Fondo Complementario para el Desarrollo Regional (FONDEREG) (Construcción de Andador entre las Localidades de El Limón y La Ciénega.)	708,000
06	000	4241	4	82	Fondo Complementario para el Desarrollo Regional (FONDEREG) (Construcción Caseta Equipo de Bombeo "La Tabaquera" y línea de conducción de agua potable "La Estancia" hacia la Colonia La Guadalupana.)	720,571
06	000	4241	4	83	Fondo Complementario para el Desarrollo Regional (FONDEREG) (Construcción de Pavimentación con empedrado zampeado, huellas de concreto hidráulico, sustitución de línea de drenaje, agua potable, machuelos y banquetas, Calle López Mateos, 1era. Etapa, Localidad Los Guajes.)	1,428,571
06	000	4241	4	84	Fondo Complementario para el Desarrollo Regional (FONDEREG) (Construcción Puente vehicular y peatonal, Calle Leona Vicario, 1era. Etapa.)	1,428,571
06	000	4241	4	85	Fondo Complementario para el Desarrollo Regional (FONDEREG) (Construcción red de agua potable, red de drenaje y empedrado ahogado en concreto, Calle Hidalgo, Comunidad Miraplanes.)	1,428,571
06	000	4241	4	86	Fondo Complementario para el Desarrollo Regional (FONDEREG) (Construcción Concreto hidráulico sustitución de red sanitaria, red hidráulica y construcción de banquetas, Calle Morelos, 2da. Etapa.)	1,428,571
06	000	4241	4	87	Fondo Complementario para el Desarrollo Regional (FONDEREG) (Construcción Módulo Escolar COBAEJ 1era. Etapa.)	1,428,571
06	000	4241	4	88	Fondo Complementario para el Desarrollo Regional (FONDEREG) (Construcción pavimento de empedrado ahogado en concreto, red de agua potable y red de drenaje, Calle Morelos, Localidad San Clemente.)	1,428,571

Unidad Presupuestal	Unidad Responsable	Partida	cap	Destino	Concepto Partida	Ejercido
06	000	4241	4	89	Fondo Complementario para el Desarrollo Regional (FONDEREG) (Construcción Parque Recreativo para Rehabilitación con Equinoterapia" El Cerrito de La Cruz" 1ra. Etapa.)	3,333,333
06	000	4241	4	90	Fondo Complementario para el Desarrollo Regional (FONDEREG) (Construcción Pavimento de adoquín, red de agua potable y drenaje sanitario, Calle 1ro. de Mayo.)	3,333,333
06	000	4241	4	91	Fondo Complementario para el Desarrollo Regional (FONDEREG) (Construcción Adoquinamiento y alcantarillado sanitario, Calle Allende.)	1,666,667
06	000	4241	4	92	Fondo Complementario para el Desarrollo Regional (FONDEREG) (Construcción Unidad Deportiva Regional 1era. Etapa.)	1,666,667
06	000	4241	4	93	Fondo Complementario para el Desarrollo Regional (FONDEREG) (Construcción pavimento de empedrado ahogado en cemento, Tramo carretero Miguel Hidalgo de Apazulco, Entronque Federal 200 Corredor Costa Alegre.)	3,333,333
06	000	4241	4	94	Fondo Complementario para el Desarrollo Regional (FONDEREG) (Estacionamiento del Rastro )	3,333,333
06	000	4241	4	95	Fondo Complementario para el Desarrollo Regional (FONDEREG) (Construcción pavimento concreto hidráulico con huellas de adoquín, rehabilitación de línea de agua potable y drenaje, Calles: Melchor Ocampo y Centenario 1era. Etapa.)	3,333,333
06	000	4241	4	96	Fondo Complementario para el Desarrollo Regional (FONDEREG) (Construcción empedrado ahogado en concreto con huellas de concreto estampado y redes de agua potable y drenaje, Calles: Morelos y Rayón 1era. Etapa.)	2,500,000
06	000	4241	4	97	Fondo Complementario para el Desarrollo Regional (FONDEREG) (Construcción de pavimentación con concreto estampado, Calle 1ro. de Abril, 2da. Etapa.)	2,200,000
06	000	4241	4	98	Fondo Complementario para el Desarrollo Regional (FONDEREG) (Construcción Parque infantil, Colonia El Agüilote.)	300,000
06	000	4241	4	99	Fondo Complementario para el Desarrollo Regional (FONDEREG) (Rehabilitación pavimento de empedrado ahogado en cemento, red de agua potable y drenaje, Calle 5 de Febrero entre calle 24 de Febrero y Calle Independencia.)	2,500,000
06	000	4241	4	1A	Fondo Complementario para el Desarrollo Regional (FONDEREG) (Rehabilitación Calle Cuauhtémoc/Francisco I. Madero entre Calle Altamirano y salida a Carretera a Guadalajara, 1era. Etapa.)	2,500,000
06	000	4241	4	1B	Fondo Complementario para el Desarrollo Regional (FONDEREG) (Construcción empedrado ahogado en concreto hidráulico, sobre camino de las Paredes, 1era. Etapa.)	2,500,000
06	000	4241	4	1C	Fondo Complementario para el Desarrollo Regional (FONDEREG) (Pavimentación en concreto hidráulico, Av. Federación desde Calle Océano Atlántico hasta Av. Playa Grande, Colonia Cristóbal Colón.)	1,650,000

Unidad Presupuestal	Unidad Responsable	Partida	cap	Destino	Concepto Partida	Ejercido
06	000	4241	4	1D	Fondo Complementario para el Desarrollo Regional (FONDEREG) (Pavimentación en empedrado ahogado en mortero, Calle Puerto de Acapulco desde Calle Rivereña de los Camarones hasta Calle Puerto Melaque, Colonia Bugambilias.)	850,000
06	000	4241	4	1E	Fondo Complementario para el Desarrollo Regional (FONDEREG) (Pavimentación de tramo Camino Las Mesitas - Santiago de Pinos.)	2,500,000
06	000	4241	4	1F	Fondo Complementario para el Desarrollo Regional (FONDEREG) (Sustitución de Infraestructura Hidráulica y Sanitaria, Construcción de Banquetas, Escaleras y Colocación de Adoquín Vibropresado, Callejón El Cerrito.)	2,500,000
06	000	4241	4	1G	Fondo Complementario para el Desarrollo Regional (FONDEREG) (Construcción pavimento de concreto hidráulico, Calles: Guadalupe Victoria y Degollado.)	1,322,399
06	000	4241	4	1H	Fondo Complementario para el Desarrollo Regional (FONDEREG) (Construcción empedrado zampeado en concreto, Calle Josefa Ortiz de Domínguez, Localidad El Carmen de Ordaz.)	344,268
06	000	4241	4	1I	Fondo Complementario para el Desarrollo Regional (FONDEREG) (Construcción empedrado ahogado en cemento, rehabilitación red de agua potable y alcantarillado, guarniciones, Calle Morelos entre Calle Violeta y Calle Ernesto Rosales, Delegación Santiaguito.)	1,400,000
06	000	4241	4	1J	Fondo Complementario para el Desarrollo Regional (FONDEREG) (Construcción Colector Principal Calle de Perla.)	266,667
06	000	4241	4	1K	Fondo Complementario para el Desarrollo Regional (FONDEREG) (Modernización y terminación de Oficinas, Núcleo de la Central Camionera.)	1,666,667
06	000	4241	4	1L	Fondo Complementario para el Desarrollo Regional (FONDEREG) (Construcción pavimento hidráulico, machuelo y banquetas, Calle Salvador Allende Este, 1era. Etapa.)	1,666,667
06	000	4241	4	1M	Fondo Complementario para el Desarrollo Regional (FONDEREG) (Construcción empedrado rustico, machuelos y banquetas e instalación de alumbrado público, Calle Granadilla y Calle Constitución.)	1,433,673
06	000	4241	4	1N	Fondo Complementario para el Desarrollo Regional (FONDEREG) (Construcción red de drenaje y banquetas, Calle Ocampo, Delegación Oconahua.)	232,994
06	000	4241	4	1Ñ	Fondo Complementario para el Desarrollo Regional (FONDEREG) (Construcción empedrado ahogado, Calle Javier Mina, 1era. Etapa.)	1,666,667
06	000	4241	4	1O	Fondo Complementario para el Desarrollo Regional (FONDEREG) (Construcción empedrado ahogado en cemento y sustitución red de agua potable y drenaje, Calle Lorenzo Gutiérrez.)	1,471,648
06	000	4241	4	1P	Fondo Complementario para el Desarrollo Regional (FONDEREG) (Construcción empedrado ahogado en concreto, Calle Electricistas entre Calle Ávila Camacho y Los Hidalgo.)	195,019

Unidad Presupuestal	Unidad Responsable	Partida	cap	Destino	Concepto Partida	Ejercido
06	000	4241	4	1Q	Fondo Complementario para el Desarrollo Regional (FONDEREG) (Construcción empedrado ahogado en concreto hidráulico, red de drenaje y agua potable, Calle Zaragoza.)	1,666,667
06	000	4241	4	1R	Fondo Complementario para el Desarrollo Regional (FONDEREG) (Construcción empedrado ahogado en concreto, restitución de líneas de drenaje y agua potable, Calle Constitución.)	1,666,667
06	000	4241	4	1S	Fondo Complementario para el Desarrollo Regional (FONDEREG) (Construcción Parque Recreativo "Las Animas" 1era. Etapa.)	1,666,667
06	000	4241	4	1T	Fondo Complementario para el Desarrollo Regional (FONDEREG) (Construcción pavimento a base de Pórfido ahogado en concreto, Calle Sixto Gorjón, 1era. Etapa.)	1,666,667
06	000	4241	4	1W	Fondo Complementario para el Desarrollo Regional (FONDEREG) (Pavimentación con piedra ahogada en concreto en la calle 16 de septiembre)	1,666,667
06	000	4241	4	1X	Fondo Complementario para el Desarrollo Regional (FONDEREG) (Construcción Empedrado ahogado en concreto y sustitución de redes de agua potable y drenaje, Calle Prolongación Morelos, 1era. Etapa, Delegación El Plan.)	1,666,667
06	000	4241	4	1Y	Fondo Complementario para el Desarrollo Regional (FONDEREG) (Construcción empedrado con piedra laja de la región, red de drenaje y agua potable, Calle Iturbide, 1era. Etapa, Delegación Tepec.)	1,036,667
06	000	4241	4	1Z	Fondo Complementario para el Desarrollo Regional (FONDEREG) (Construcción empedrado con huella de rodamiento en concreto, red de drenaje y agua potable, Calle Matamoros, 1era. Etapa, Delegación Tepec.)	630,000
06	000	4241	4	2A	Fondo Complementario para el Desarrollo Regional (FONDEREG) (Construcción de Panteón Jardín 1era. Etapa.)	1,666,667
06	000	4241	4	2B	Fondo Complementario para el Desarrollo Regional (FONDEREG) (Renovación Jardín Principal, Localidad Cuyacapan.)	1,137,383
06	000	4241	4	2C	Fondo Complementario para el Desarrollo Regional (FONDEREG) (Equipamiento Plaza Principal.)	529,284
06	000	4241	4	2D	Fondo Complementario para el Desarrollo Regional (FONDEREG) (Rehabilitación Plaza Pública Localidad de Santa Teresa.)	900,000
06	000	4241	4	2E	Fondo Complementario para el Desarrollo Regional (FONDEREG) (Rehabilitación Plaza Pública Localidad de Agua Caliente.)	766,667
06	000	4241	4	2F	Fondo Complementario para el Desarrollo Regional (FONDEREG) (Urbanización con concreto hidráulico y redes hidrosanitarias, Calle Tenochtitlán, 1era. Etapa.)	1,666,667
06	000	4241	4	2G	Fondo Complementario para el Desarrollo Regional (FONDEREG) (Construcción pavimento hidráulico y red hidrosanitaria, Calle Aldama, 1era. Etapa.)	1,666,667
06	000	4241	4	2H	Fondo Complementario para el Desarrollo Regional (FONDEREG) (Construcción de Preparatoria 3era. Etapa, Localidad Juanacatlán.)	1,666,667



Unidad Presupuestal	Unidad Responsable	Partida	cap	Destino	Concepto Partida	Ejercido
06	000	4241	4	2I	Fondo Complementario para el Desarrollo Regional (FONDEREG) (Construcción empedrado ahogado en concreto, huellas de rodamiento de cemento, sustitución líneas de agua potable y drenaje, Calle Lázaro Cárdenas.)	1,666,667
06	000	4241	4	2J	Fondo Complementario para el Desarrollo Regional (FONDEREG) (Remodelación Centro Histórico 1era. Etapa.)	1,666,667
06	000	4241	4	2K	Fondo Complementario para el Desarrollo Regional (FONDEREG) (Construcción de Camellón e Instalación de Alumbrado Público Av. López Mateos 1era. Etapa.)	666,667
06	000	4241	4	2L	Fondo Complementario para el Desarrollo Regional (FONDEREG) (Construcción en concreto Hidráulico, Red de Agua potable y Red de Drenaje en Avenida Arroyo)	1,666,667
06	000	4241	4	2M	Fondo Complementario para el Desarrollo Regional (FONDEREG) (Rehabilitación con pavimento asfáltico en camino existente a Agua Blanca, km 0+000 al 1+000 1ra. Etapa, Localidad Agua Blanca.)	1,750,000
06	000	4241	4	2N	Fondo Complementario para el Desarrollo Regional (FONDEREG) (Rehabilitación con pavimento asfáltico en camino existente a San Nicolás, km 0+000 al 1+000 1era. Etapa, Localidad San Nicolás de los Estévez.)	1,750,000
06	000	4241	4	2Ñ	Fondo Complementario para el Desarrollo Regional (FONDEREG) (Rehabilitación con pavimento asfáltico en camino existente a Los Arcos, km 0+000 al 0+777 1era. Etapa, Localidad Los Arcos.)	1,360,000
06	000	4241	4	2O	Fondo Complementario para el Desarrollo Regional (FONDEREG) (Rehabilitación de línea de agua y drenaje e impermeabilización Clínica de Salud.)	140,000
06	000	4241	4	2P	Fondo Complementario para el Desarrollo Regional (FONDEREG) (Construcción Tramo Carretero 1era. Etapa, desde entronque con Carretera Federal 54 y el Poblado El Consuelo.)	5,000,000
06	000	4241	4	2Q	Fondo Complementario para el Desarrollo Regional (FONDEREG) (Construcción de pozo profundo.)	1,120,000
06	000	4241	4	2R	Fondo Complementario para el Desarrollo Regional (FONDEREG) (Construcción de camino con empedrado natural, Localidad Huilotan.)	700,000
06	000	4241	4	2S	Fondo Complementario para el Desarrollo Regional (FONDEREG) (Ampliación del Camino con empedrado en seco, Entronque Teocaltitla - Carretera Federal 23.)	3,180,000
06	000	4241	4	2T	Fondo Complementario para el Desarrollo Regional (FONDEREG) (Construcción pavimento concreto hidráulico, guarniciones, banquetas, red de agua potable, alcantarillado y alumbrado público, Prolongación Reforma 1era. Etapa.)	2,880,000
06	000	4241	4	2W	Fondo Complementario para el Desarrollo Regional (FONDEREG) (Construcción de pavimento concreto hidráulico, guarniciones, banquetas, red de agua potable, alcantarillado y alumbrado público, Calle Hidalgo, 1era. Etapa, Delegación La Laja.)	2,120,000
06	000	4241	4	2X	Fondo Complementario para el Desarrollo Regional (FONDEREG) (Adoquinamiento de la calle Salida a San Gabriel)	2,000,000

Unidad Presupuestal	Unidad Responsable	Partida	cap	Destino	Concepto Partida	Ejercido
06	000	4242	4	02	Desarrollo de obra pública en los municipios (Aportación Estatal Consejo de la Zona Metropolitana de Guadalajara 2016 (Programa de renovación urbana en áreas y zonas comerciales))	96,927,296
06	000	4242	4	03	Desarrollo de obra pública en los municipios ((Consejo de la Zona Metropolitana de Guadalajara 2016) Elaboración de proyecto ejecutivo de regeneración de centro historico )	5,000,000
06	000	4242	4	04	Desarrollo de obra pública en los municipios ((Consejo de la Zona Metropolitana de Guadalajara 2016) Elaboración de proyecto ejecutivo corredor Expo )	5,000,000
06	000	4246	4	01	Programas y conceptos complementarios (Construcción de 3ra. etapa del Batallón Militar )	212,000,000
06	000	4246	4	02	Programas y conceptos complementarios (Gastos de operación y servicios del Instituto Metropolitano de Planeación (IMEPLAN) Consejo Desarrollo Metropolitano de GDL 2016)	25,000,000
06	000	4247	4	02	Fondo Común Concursable para la Infraestructura (Construcción de colector en el Fraccionamiento de los Reyes)	46,520
06	000	4247	4	03	Fondo Común Concursable para la Infraestructura (Centro de rehabilitación para jóvenes Casa Nazaret)	863,108
06	000	4247	4	04	Fondo Común Concursable para la Infraestructura (Construcción de la línea de impulsión en el Fraccionamiento de los Reyes y la Noria )	1,666,763
06	000	4247	4	05	Fondo Común Concursable para la Infraestructura (Construcción de colector en el Fraccionamiento Playas de Cajititlán )	1,760,012
06	000	4247	4	07	Fondo Común Concursable para la Infraestructura (Construcción de empedrado ahogado en concreto y servicios de redes sanitarias e hidráulicas en las calles de la Delegación Villa Morelos)	2,249,686
06	000	4247	4	08	Fondo Común Concursable para la Infraestructura (Construcción de Puente Vehicular )	3,670,142
06	000	4247	4	09	Fondo Común Concursable para la Infraestructura (Rehabilitación del mercado Nicolás Bravo )	2,112,433
06	000	4247	4	11	Fondo Común Concursable para la Infraestructura (Construcción de Camino Cuquio - Cuácala (Segunda Etapa))	2,787,635
06	000	4247	4	12	Fondo Común Concursable para la Infraestructura (Concreto hidráulico en la calle Fresno)	3,669,986
06	000	4247	4	13	Fondo Común Concursable para la Infraestructura (Colocación de empedrado ahogado en concreto con huellas de rodamiento y sustitución de redes sanitarias e hidráulicas en la calle Lázaro Cárdenas)	2,006,991
06	000	4247	4	14	Fondo Común Concursable para la Infraestructura (Construcción de Parque Lineal de Mascota a Puerta de En medio)	2,994,391
06	000	4247	4	15	Fondo Común Concursable para la Infraestructura (Concreto hidráulico en la calle Clemente Amaya)	6,282,457
06	000	4247	4	16	Fondo Común Concursable para la Infraestructura (Pavimentación de Av. Universidad de Guadalajara)	1,490,133
06	000	4247	4	17	Fondo Común Concursable para la Infraestructura (Concreto hidráulico en la calle Ramón Corona )	750,000

Unidad Presupuestal	Unidad Responsable	Partida	cap	Destino	Concepto Partida	Ejercido
06	000	4247	4	19	Fondo Común Concursable para la Infraestructura (Pavimentación con carpeta asfáltica en laterales del Boulevard Francisco Medina Ascencio en el tramo entre calle Av. Fluvial y Av. Luis Donald Colosio )	6,620,701
06	000	4247	4	20	Fondo Común Concursable para la Infraestructura (construcción de Obra Civil, suministro de planta para potabilizar tres pozos remoción de contaminantes para cumplir la norma en el fraccionamiento El Palomar)	16,458,148
06	000	4247	4	23	Fondo Común Concursable para la Infraestructura (Construcción de malecón en la laguna La Estrella )	2,988,029
06	000	4247	4	24	Fondo Común Concursable para la Infraestructura (Construcción de Base Regional de Fuerza Unica Jalisco)	160,713,325
06	000	4247	4	25	Fondo Común Concursable para la Infraestructura (Construcción de domo)	199,954
06	000	4247	4	26	Fondo Común Concursable para la Infraestructura (Electrificación y alumbrado público)	2,052,384
06	000	4247	4	27	Fondo Común Concursable para la Infraestructura (Construcción de subcolector sanitario en tubería )	799,618
06	000	4247	4	30	Fondo Común Concursable para la Infraestructura (Pavimentación con empedrado ahogado)	18,801,848
06	000	4247	4	31	Fondo Común Concursable para la Infraestructura (Pavimentación con concreto hidráulico y/o empedrado)	39,672,360
06	000	4247	4	32	Fondo Común Concursable para la Infraestructura (Construcción de plaza pública)	6,534,640
06	000	4247	4	33	Fondo Común Concursable para la Infraestructura (Pavimentación con concreto estampado)	3,332,000
06	000	4247	4	34	Fondo Común Concursable para la Infraestructura (Fabricación y colocación de protecciones en canales a cielo abierto)	4,753,000
06	000	4247	4	35	Fondo Común Concursable para la Infraestructura (Iluminación de cancha de béisbol en unidad deportiva Bicentenario)	735,000
06	000	4247	4	36	Fondo Común Concursable para la Infraestructura (Reencarpetado asfáltico en vías de comunicación)	54,880,000
06	000	4247	4	37	Fondo Común Concursable para la Infraestructura (Rehabilitación Unidad Deportiva)	4,900,000
06	000	4247	4	39	Fondo Común Concursable para la Infraestructura (Rehabilitación de plazas)	10,357,471
06	000	4247	4	40	Fondo Común Concursable para la Infraestructura (Rehabilitación de paso vehicular)	6,027,294
06	000	4247	4	41	Fondo Común Concursable para la Infraestructura (Pavimento de Concreto hidráulico)	23,222,720
06	000	4247	4	42	Fondo Común Concursable para la Infraestructura (Urbanización de vías de comunicación)	57,244,760
06	000	4247	4	43	Fondo Común Concursable para la Infraestructura (Construcción de cubierta de alberca)	1,470,000

Unidad Presupuestal	Unidad Responsable	Partida	cap	Destino	Concepto Partida	Ejercido
06	000	4247	4	44	Fondo Común Concursable para la Infraestructura (Construcción de cancha de usos múltiples)	1,666,000
06	000	4247	4	45	Fondo Común Concursable para la Infraestructura (Construcción de pavimentación con empedrado)	14,569,657
06	000	4247	4	46	Fondo Común Concursable para la Infraestructura (Construcción de red de alcantarillado)	1,642,490
06	000	4247	4	47	Fondo Común Concursable para la Infraestructura (Rehabilitación de Av. Guadalajara)	4,508,000
06	000	4247	4	48	Fondo Común Concursable para la Infraestructura (Suministro e instalación de semáforos y señalamientos en tramo del puente del río Tecolotlan y el edificio del DIF.)	1,372,000
06	000	4247	4	49	Fondo Común Concursable para la Infraestructura (Modernización de vías de comunicación)	12,729,917
06	000	4247	4	50	Fondo Común Concursable para la Infraestructura (Rehabilitación de Cruz Verde Federalismo.)	3,920,000
06	000	4247	4	51	Fondo Común Concursable para la Infraestructura (Construcción de celda para residuos primera etapa, en el vertedero de basura Picachos, 1ra. Etapa)	6,860,000
06	000	4247	4	52	Fondo Común Concursable para la Infraestructura (Rehabilitación del Bosque de los Colomos segunda etapa)	9,800,000
06	000	4247	4	53	Fondo Común Concursable para la Infraestructura (Rehabilitación y equipamiento del Parque San Rafael segunda etapa)	14,700,000
06	000	4247	4	54	Fondo Común Concursable para la Infraestructura (Suministro e instalación de sistema fotovoltaico en el Mercado Corona)	4,900,000
06	000	4247	4	55	Fondo Común Concursable para la Infraestructura (Rehabilitación Mercado San Juan de Dios)	19,600,000
06	000	4247	4	56	Fondo Común Concursable para la Infraestructura (Construcción, adecuación y equipamiento de la Unidad Administrativa en Mercado Corona)	19,600,000
06	000	4247	4	57	Fondo Común Concursable para la Infraestructura (Construcción de empedrado ahogado en concreto con huellas de concreto hidráulico)	8,624,000
06	000	4247	4	58	Fondo Común Concursable para la Infraestructura (Construcción de camino a la comunidad de las Pilas con Pavimento Ecológico)	2,456,307
06	000	4247	4	59	Fondo Común Concursable para la Infraestructura (Construcción de Barda perimetral de la escuela secundaria Técnica N° 58)	684,040
06	000	4247	4	60	Fondo Común Concursable para la Infraestructura (Construcción 2 da etapa Casa del Adulto Mayor)	1,907,596
06	000	4247	4	61	Fondo Común Concursable para la Infraestructura (Rehabilitación y Ampliación del Albergue Municipal de Huejuquilla el Alto)	832,056
06	000	4247	4	62	Fondo Común Concursable para la Infraestructura (Construcción de aulas escolares)	3,430,000
06	000	4247	4	63	Fondo Común Concursable para la Infraestructura (Andador vecinal sin nombre con Infraestructura)	633,697

Unidad Presupuestal	Unidad Responsable	Partida	cap	Destino	Concepto Partida	Ejercido
06	000	4247	4	64	Fondo Común Concursable para la Infraestructura (Rehabilitación de Centro Histórico)	1,945,229
06	000	4247	4	65	Fondo Común Concursable para la Infraestructura (Comedor Asistencial)	994,771
06	000	4247	4	66	Fondo Común Concursable para la Infraestructura (Pavimentación con huellas ecológicas)	980,000
06	000	4247	4	67	Fondo Común Concursable para la Infraestructura (Construcción de pavimento de adoquín)	2,555,196
06	000	4247	4	69	Fondo Común Concursable para la Infraestructura (Construcción de la 2da. Etapa de la casa de la Cultura)	1,617,314
06	000	4247	4	70	Fondo Común Concursable para la Infraestructura (Rehabilitación de banquetas del centro de la ciudad de Encarnación de Díaz, Jal. )	3,811,142
06	000	4247	4	71	Fondo Común Concursable para la Infraestructura (Construcción de 1er. Etapa de las Oficinas de supervisión de nivel básico de la estructura educativa Municipal.)	975,923
06	000	4247	4	72	Fondo Común Concursable para la Infraestructura (Construcción de empedrado natural )	3,474,634
06	000	4247	4	73	Fondo Común Concursable para la Infraestructura (Construcción de áreas recreativas)	2,082,929
06	000	4247	4	74	Fondo Común Concursable para la Infraestructura (Construcción de machuelos y banquetas )	997,528
06	000	4247	4	75	Fondo Común Concursable para la Infraestructura (Rehabilitación del centro de convenciones)	3,430,000
06	000	4247	4	76	Fondo Común Concursable para la Infraestructura (Construcción de modulo de Protección Civil)	1,470,000
06	000	4247	4	77	Fondo Común Concursable para la Infraestructura (Construcción de empedrado rustico)	551,872
06	000	4247	4	78	Fondo Común Concursable para la Infraestructura (Remodelación del Mercado Municipal)	1,461,182
06	000	4247	4	79	Fondo Común Concursable para la Infraestructura (Rehabilitación de calles)	14,332,974
06	000	4247	4	81	Fondo Común Concursable para la Infraestructura (Construcción de Guardería Infantil , 2da etapa.)	927,196
06	000	4247	4	82	Fondo Común Concursable para la Infraestructura (Construcción de drenaje pluvial)	3,667,216
06	000	4247	4	83	Fondo Común Concursable para la Infraestructura (Construcción de cruce seguro en la avenida reforma, en el Municipio de Zapotlan el Grande)	1,092,327
06	000	4247	4	84	Fondo Común Concursable para la Infraestructura (Construcción de unidad básica de rehabilitación)	882,000
06	000	4247	4	85	Fondo Común Concursable para la Infraestructura (Construcción y/o rehabilitación de andador )	3,283,000
06	000	4247	4	86	Fondo Común Concursable para la Infraestructura (Pavimentación y rehabilitación de calles)	3,920,000

Unidad Presupuestal	Unidad Responsable	Partida	cap	Destino	Concepto Partida	Ejercido
06	000	4247	4	87	Fondo Común Concursable para la Infraestructura (Construcción y/o rehabilitación de andador y Pavimentación de calle)	1,960,000
06	000	4247	4	89	Fondo Común Concursable para la Infraestructura (Construcción de oficina e instalaciones para taller mecánico del Distrito de Riego.)	499,309
06	000	4247	4	90	Fondo Común Concursable para la Infraestructura (Rehabilitación de Parque Ecológico )	980,000
06	000	4247	4	91	Fondo Común Concursable para la Infraestructura (Rehabilitación de red hidráulica y sanitaria)	1,960,000
06	000	4247	4	92	Fondo Común Concursable para la Infraestructura (Mejoramiento de Imagen Urbana)	1,960,000
06	000	4247	4	93	Fondo Común Concursable para la Infraestructura (Construcción de línea de alejamiento de drenaje )	980,000
06	000	4247	4	94	Fondo Común Concursable para la Infraestructura (Construcción de Funeraria )	1,509,200
06	000	4247	4	95	Fondo Común Concursable para la Infraestructura (Construcción de libramiento y puente vehicular)	1,078,000
06	000	4247	4	96	Fondo Común Concursable para la Infraestructura (Construcción de plaza pública )	1,960,000
06	000	4247	4	97	Fondo Común Concursable para la Infraestructura (Rehabilitación de redes de agua potable y alcantarillado )	1,960,000
06	000	4247	4	1C	Fondo Común Concursable para la Infraestructura (Construcción de estancia de Dia para el Adulto Mayor, 1ra Etapa.)	392,000
06	000	4247	4	1D	Fondo Común Concursable para la Infraestructura (Construcción de Pavimento de concreto Hidráulico en la calle Salvador Allende)	1,960,000
06	000	4247	4	1E	Fondo Común Concursable para la Infraestructura (Rehabilitación del Gimnasio Municipal)	2,450,000
06	000	4247	4	1F	Fondo Común Concursable para la Infraestructura (Construcción de domo metálico en la secundaria técnica No. 156)	517,444
06	000	4247	4	1G	Fondo Común Concursable para la Infraestructura (Construcción de domo en la escuela secundaria José Becerra y Villalobos)	409,308
06	000	4247	4	1H	Fondo Común Concursable para la Infraestructura (Obras pluviales en Preparatoria.)	980,000
06	000	4247	4	1I	Fondo Común Concursable para la Infraestructura (Señalamiento vial horizontal y vertical en la Av. Guadalajara)	980,000
06	000	4247	4	1J	Fondo Común Concursable para la Infraestructura (Rehabilitación de Mercado Municipal de Tuxpan 1ra etapa )	3,920,000
06	000	4251	4	01	Transferencias a fideicomisos de entidades federativas y municipios ((Aportación Federal para el Consejo de la Zona Metropolitana de Guadalajara (Fideicomiso)))	722,337,204
06	000	4251	4	02	Transferencias a fideicomisos de entidades federativas y municipios ((Aportación Federal para el Consejo de la Zona Metropolitana de Ocotlán (Fideicomiso)))	23,425,807
06	000	4251	4	03	Transferencias a fideicomisos de entidades federativas y municipios ((Aportación Federal para el Consejo de la Zona Metropolitana de Puerto Vallarta (Fideicomiso)))	24,670,490

Unidad Presupuestal	Unidad Responsable	Partida	cap	Destino	Concepto Partida	Ejercido
06	000	4384	4	04	Subsidios a Municipios para inversión pública (Rehabilitación de empedrado ahogado en concreto del camino a La Taberna - Entrada a la Quinta)	974,198
06	000	4384	4	05	Subsidios a Municipios para inversión pública (Empedrado y banquetas en la colonia de Fátima)	1,000,000
06	000	4384	4	06	Subsidios a Municipios para inversión pública (Pavimentación de la Av. Juan Espada Grosi)	1,997,039
06	000	4384	4	07	Subsidios a Municipios para inversión pública (Pavimentación andadores, red de agua potable y de drenaje sanitario colonia Eduardo Moreno)	3,494,617
06	000	4384	4	08	Subsidios a Municipios para inversión pública (Construcción de pavimento de concreto hidráulico en calle Prolongación La Paz)	398,201
06	000	4384	4	09	Subsidios a Municipios para inversión pública (Construcción de red de agua potable, tomas domiciliarias, red de alcantarillado, descargas sanitarias y pavimento en calle Encino)	2,318,417
06	000	4384	4	10	Subsidios a Municipios para inversión pública (Remodelación integral de la Plaza Revolución)	3,519,991
06	000	4384	4	11	Subsidios a Municipios para inversión pública (Construcción de empedrado, red de agua potable y drenaje en calle Fresno)	1,999,847
06	000	4384	4	12	Subsidios a Municipios para inversión pública (Construcción de la carpeta asfáltica en el camino San Sebastián - San Andrés)	1,999,557
06	000	4384	4	13	Subsidios a Municipios para inversión pública (Rehabilitación de empedrado ahogado en concreto e instalaciones hidro-sanitarias en la calle Venustiano Carranza)	599,334
06	000	4384	4	7A	Subsidios a Municipios para inversión pública (Pavimentación, banquetas y machuelos en calle Zaragoza)	3,673,695
06	000	4384	4	7B	Subsidios a Municipios para inversión pública (Pavimentación y banquetas en calle Cuauhtemoc)	4,906,674
06	000	4384	4	7C	Subsidios a Municipios para inversión pública (Rehabilitación de banquetas en presidencia)	379,998
06	000	4384	4	7T	Subsidios a Municipios para inversión pública (Electrificación y alumbrado público)	22,192,053
06	000	4384	4	7U	Subsidios a Municipios para inversión pública (Proyecto Integral de Reconstrucción de Chamela)	10,955,864
06	000	4384	4	7V	Subsidios a Municipios para inversión pública (Construcción, rehabilitación o mantenimiento de línea de agua potable)	101,243
06	000	4384	4	7X	Subsidios a Municipios para inversión pública (Urbanización de vías de comunicación)	18,549,913
06	000	4384	4	7Y	Subsidios a Municipios para inversión pública (Construcción, ampliación, rehabilitación de red de drenaje o alcantarillado)	5,020,007
06	000	4384	4	7Z	Subsidios a Municipios para inversión pública (Pavimentación con empedrado)	300,000
06	000	4384	4	8A	Subsidios a Municipios para inversión pública (Construcción de camino al vivero intermunicipal y cerro del picacho)	237,964
06	000	4384	4	8B	Subsidios a Municipios para inversión pública (Construcción, ampliación, rehabilitación de red de agua potable y drenaje)	15,526,386

Unidad Presupuestal	Unidad Responsable	Partida	cap	Destino	Concepto Partida	Ejercido
06	000	4384	4	8C	Subsidios a Municipios para inversión pública (Construcción de red de drenaje)	856,968
06	000	4384	4	8D	Subsidios a Municipios para inversión pública (Construcción y/o Rehabilitación del Sistema de Agua Potable en vías de comunicación)	4,838,531
06	000	4384	4	8I	Subsidios a Municipios para inversión pública (Pavimentación con concreto hidráulico y/o empedrado)	2,499,488
06	000	4384	4	8K	Subsidios a Municipios para inversión pública (Construcción de pavimento de concreto hidráulico en la calle Emiliano Zapata )	2,007,478
06	000	4384	4	8L	Subsidios a Municipios para inversión pública ((Gobierno Abierto y Presupuesto Participativo ) Construcción de red de agua potable )	17,824,688
06	000	4384	4	8M	Subsidios a Municipios para inversión pública ((Gobierno Abierto y Presupuesto Participativo ) Construcción de domos en escuelas )	39,602,622
06	000	4384	4	8N	Subsidios a Municipios para inversión pública ((Gobierno Abierto y Presupuesto Participativo ) Rehabilitación de aulas y diversas instalaciones en escuela )	2,055,292
06	000	4384	4	8Ñ	Subsidios a Municipios para inversión pública ((Gobierno Abierto y Presupuesto Participativo ) Mejoramiento de calles )	1,402,531
06	000	4384	4	8O	Subsidios a Municipios para inversión pública ((Gobierno Abierto y Presupuesto Participativo ) Construcción de auditorio municipal)	3,018,180
06	000	4384	4	8P	Subsidios a Municipios para inversión pública ((Gobierno Abierto y Presupuesto Participativo ) Construcción de unidad deportiva )	5,701,774
06	000	4384	4	8Q	Subsidios a Municipios para inversión pública ((Gobierno Abierto y Presupuesto Participativo ) Construcción de oficinas integradas )	4,611,472
06	000	4384	4	8R	Subsidios a Municipios para inversión pública ((Gobierno Abierto y Presupuesto Participativo ) Construcción de andador peatonal en cruce)	1,338,962
06	000	4384	4	8S	Subsidios a Municipios para inversión pública ((Gobierno Abierto y Presupuesto Participativo ) Construcción de línea de conducción de agua de la presa)	1,182,035
06	000	4384	4	8T	Subsidios a Municipios para inversión pública ((Gobierno Abierto y Presupuesto Participativo ) Terminación de represa )	2,996,210
06	000	4384	4	8Y	Subsidios a Municipios para inversión pública ((Gobierno Abierto y Presupuesto Participativo ) Rehabilitación de carreteras)	1,538,362
06	000	4384	4	8Z	Subsidios a Municipios para inversión pública ((Gobierno Abierto y Presupuesto Participativo ) Construcción y habilitación de panteón )	2,004,778
06	000	4384	4	9A	Subsidios a Municipios para inversión pública ((Gobierno Abierto y Presupuesto Participativo ) Rehabilitación y/o ampliación del centro de salud )	4,271,638
06	000	4384	4	9B	Subsidios a Municipios para inversión pública (Construcción de empedrado ecológico )	349,999
06	000	4384	4	9C	Subsidios a Municipios para inversión pública (Construcción y/o rehabilitación de colector pluvial )	1,450,679



Unidad Presupuestal	Unidad Responsable	Partida	cap	Destino	Concepto Partida	Ejercido
06	000	4384	4	9E	Subsidios a Municipios para inversión pública (Construcción de red de drenaje y descargas domiciliarias )	523,480
06	000	4384	4	9G	Subsidios a Municipios para inversión pública (Construcción de red de conducción y distribución de agua )	968,497
06	000	4384	4	9J	Subsidios a Municipios para inversión pública (Construcción de red sanitaria y descargas domiciliarias )	250,230
06	000	4384	4	9K	Subsidios a Municipios para inversión pública (Construcción de tanque elevado, equipamiento y líneas de alimentación.)	940,876
06	000	4384	4	9L	Subsidios a Municipios para inversión pública (Construcción de machuelos y banquetas)	101,973
06	000	4384	4	9M	Subsidios a Municipios para inversión pública (Construcción de colector de aguas negras y fosa Séptica)	2,392,798
06	000	4384	4	9O	Subsidios a Municipios para inversión pública ((Gobierno Abierto y Presupuesto Participativo ) Proyecto integral para manejo de la basura )	1,261,546
06	000	4384	4	9W	Subsidios a Municipios para inversión pública ((Gobierno Abierto y Presupuesto Participativo) Mejoramiento de calles y caminos )	4,667,729
06	000	4417	4	01	Ayuda para el Desarrollo Social del Estado (Piso Firme)	21,813,497
06	000	4417	4	02	Ayuda para el Desarrollo Social del Estado ((Gobierno Abierto y Presupuesto Participativo) Empedrado en calles principales)	36,990,013
06	000	4417	4	03	Ayuda para el Desarrollo Social del Estado ((Gobierno Abierto y Presupuesto Participativo) Rehabilitación de canal "El Carril")	29,691,745
06	000	4417	4	04	Ayuda para el Desarrollo Social del Estado (Construcción de Unidad Deportiva)	2,993,991
06	000	4417	4	05	Ayuda para el Desarrollo Social del Estado ((Gobierno Abierto y Presupuesto Participativo) Construcción de unidad médica de 24 horas en Santa Paula.)	9,497,171
06	000	4417	4	07	Ayuda para el Desarrollo Social del Estado (Suministro e instalación de calentadores solares)	1,984,000
06	000	4417	4	09	Ayuda para el Desarrollo Social del Estado (Construcción de sanitarios)	1,171,615
06	000	4822	4	01	Donativos a municipios en especie de obra pública ejecutada por Gobierno del Estado (Museo de Arte Moderno y Contemporáneo / Museo de La Barranca (3° Etapa))	456
<b>TOTAL TRANSFERENCIAS, ASIGNACIONES, SUBSIDIOS Y OTRAS AYUDAS</b>						<b>2,337,764,062</b>
06	000	5111	5	00	Muebles de oficina y estantería	123,195
06	000	5121	5	00	Muebles, excepto de oficina y estantería	11,449
06	000	5151	5	00	Equipo de cómputo y de tecnología de la información	7,009
06	000	5191	5	00	Otros mobiliarios y equipos de administración	37,624
06	000	5231	5	00	Cámaras fotográficas y de video	14,562
06	000	5411	5	00	Vehículos y equipo terrestres, destinados a servicios públicos y la operación de programas públicos	2,418,203
06	000	5631	5	00	Maquinaria y equipo de construcción	117,305

Unidad Presupuestal	Unidad Responsable	Partida	cap	Destino	Concepto Partida	Ejercido
06	000	5661	5	00	Equipo de generación eléctrica, aparatos y accesorios eléctricos	17,581
06	000	5671	5	00	Herramientas y máquinas herramienta	24,118
06	000	5692	5	00	Equipo de ingeniería y diseño	121,823
06	000	5692	5	01	Equipo de ingeniería y diseño (Gastos Indirectos FISE 2015)	313,780
06	000	5811	5	02	Terrenos (Terreno para construcción de Cuartel Regional en Mascota Jalisco)	3,500,000
06	000	5811	5	03	Terrenos (Adquisición de terreno para edificio de Base Regional de Fuerza Única)	21,292,372
06	000	5911	5	00	Software	238,271
<b>TOTAL BIENES MUEBLES, INMUEBLES E INTANGIBLES</b>						<b>28,237,292</b>
06	000	6121	6	02	Edificación de naves y plantas industriales (Construcción, Rehabilitación, modernización, terminacion de Rastros)	4,149,491
06	000	6121	6	03	Edificación de naves y plantas industriales (Construcción Obras complementarias Desarrollo Agrícola)	174,779
06	000	6121	6	06	Edificación de naves y plantas industriales (Construcción de tercera etapa del agroparque)	127,918
06	000	6122	6	01	Edificación de inmuebles comerciales, institucionales y de servicios ((Construcción del Mercado Municipal de Arandas, Jalisco. Tercera Etapa))	4,987,188
06	000	6122	6	02	Edificación de inmuebles comerciales, institucionales y de servicios ((Construcción Unidad Administrativa y Presidencia Municipal, San Ignacio Cerro Gordo, cuarta etapa))	4,995,039
06	000	6122	6	05	Edificación de inmuebles comerciales, institucionales y de servicios (Remodelación de Bodega para las oficinas de la Secretaría de Trabajo y Previsión Social)	57,772,348
06	000	6122	6	06	Edificación de inmuebles comerciales, institucionales y de servicios (Construcción de oficinas del Instituto de Información Estadística y Geográfica)	11,110,882
06	000	6122	6	07	Edificación de inmuebles comerciales, institucionales y de servicios (Unidad de protección animal)	2,387,443
06	000	6122	6	08	Edificación de inmuebles comerciales, institucionales y de servicios (Construcción de Mercado Municipal )	4,512,789
06	000	6122	6	09	Edificación de inmuebles comerciales, institucionales y de servicios (Remodelación en Palacio de Gobierno del Estado)	1,661,240
06	000	6122	6	11	Edificación de inmuebles comerciales, institucionales y de servicios (Construcción Portales Mercado Nicolás Bravo)	163,725
06	000	6122	6	14	Edificación de inmuebles comerciales, institucionales y de servicios (Construcción de Ciudad Judicial)	243,808,639
06	000	6122	6	15	Edificación de inmuebles comerciales, institucionales y de servicios (Construcción y/o instalación de UNIRSE (1° Etapa) )	335,317
06	000	6122	6	17	Edificación de inmuebles comerciales, institucionales y de servicios (Construcción Presidencia Municipal (2da.y 3a. Etapa))	4,275,804
06	000	6122	6	21	Edificación de inmuebles comerciales, institucionales y de servicios (Saneamiento de estanque a un costado de la estación de servicios de combustible, en la antigua ex estación del ferrocarril )	79,971

Unidad Presupuestal	Unidad Responsable	Partida	cap	Destino	Concepto Partida	Ejercido
06	000	6122	6	22	Edificación de inmuebles comerciales, institucionales y de servicios (Construcción del mercado municipal de Arandas, cuarta etapa.)	1,448,133
06	000	6123	6	01	Edificaciones educativas y culturales (Construcción, rehabilitación, reconstrucción de comedor escolar)	617,251
06	000	6123	6	02	Edificaciones educativas y culturales (Construcción de Techado Escolar)	1,780,221
06	000	6123	6	03	Edificaciones educativas y culturales (Reconstrucción Escuela Primaria)	514,323
06	000	6123	6	07	Edificaciones educativas y culturales (Construcción de módulos en preparatoria)	952,958
06	000	6123	6	08	Edificaciones educativas y culturales (Remodelación Auditorio)	242,000
06	000	6123	6	09	Edificaciones educativas y culturales (Construcción de auditorio en escuela )	79,111
06	000	6123	6	12	Edificaciones educativas y culturales (Construcción Edificio, Aula Tipo y Laboratorio Preparatoria)	1,135,416
06	000	6124	6	01	Edificación de recreación y esparcimiento ((Programa de Rescate de Espacios Públicos y Convivencia Familiar))	1,996,847
06	000	6124	6	03	Edificación de recreación y esparcimiento (Remodelación y Mantenimiento Estadio Bifuncional de Atletismo Y beisbol)	16,813,869
06	000	6124	6	04	Edificación de recreación y esparcimiento (Rehabilitación y Equipamiento del Instituto Cultural Cabañas 2015)	12,138,440
06	000	6124	6	05	Edificación de recreación y esparcimiento (Alberca CODE Paradero segunda etapa)	2,240,826
06	000	6124	6	06	Edificación de recreación y esparcimiento (Rescate parque ecológico)	413,593
06	000	6124	6	07	Edificación de recreación y esparcimiento (Construcción Unidad Deportiva )	1,248,948
06	000	6124	6	08	Edificación de recreación y esparcimiento (Construcción, Rehabilitación, Remodelación de Plaza Pública)	1,404,478
06	000	6124	6	09	Edificación de recreación y esparcimiento (Construcción Domo)	551,913
06	000	6124	6	10	Edificación de recreación y esparcimiento (Construcción Cancha Usos Múltiples )	4,534,615
06	000	6124	6	11	Edificación de recreación y esparcimiento (Rehabilitación y Equipamiento Unidad Deportiva)	1,105,327
06	000	6124	6	12	Edificación de recreación y esparcimiento (Complejo Deportivo Valle la Grana )	940,521
06	000	6124	6	13	Edificación de recreación y esparcimiento (Construcción Gimnasio en Polideportivo)	5,338,496
06	000	6124	6	14	Edificación de recreación y esparcimiento (Construcción de Graderías en Campo Deportivo )	301,167
06	000	6124	6	16	Edificación de recreación y esparcimiento (Construcción Cancha de futbol)	216,001
06	000	6124	6	17	Edificación de recreación y esparcimiento (Instalación de Gimnasio al Aire libre )	186,077

Unidad Presupuestal	Unidad Responsable	Partida	cap	Destino	Concepto Partida	Ejercido
06	000	6124	6	18	Edificación de recreación y esparcimiento (Construcción de Pista de Atletismo y Cancha de Fútbol)	18,543,292
06	000	6124	6	19	Edificación de recreación y esparcimiento (Construcción de Techumbre en Cancha de Usos Múltiples)	5,754,250
06	000	6124	6	20	Edificación de recreación y esparcimiento (Construcción de Albergue Cultural José Clemente Orozco)	13,268,559
06	000	6124	6	21	Edificación de recreación y esparcimiento (Equipamiento del Edificio Zaragoza como Espacio Cultural)	877,466
06	000	6124	6	25	Edificación de recreación y esparcimiento (Construcción Teatro Municipal)	451,265
06	000	6124	6	27	Edificación de recreación y esparcimiento (Rehabilitación Instituto Cultural Cabañas 2014)	5,821,189
06	000	6124	6	28	Edificación de recreación y esparcimiento (Mejoramiento de Plaza Pública en Ojo de Agua del Picacho)	1,484,738
06	000	6124	6	31	Edificación de recreación y esparcimiento (Rehabilitación del Teatro Degollado)	985,130
06	000	6124	6	32	Edificación de recreación y esparcimiento (Restauración de la casa del ex Jefe de estación en la Vega)	646,682
06	000	6124	6	34	Edificación de recreación y esparcimiento (Construcción de dos espacios públicos de convivencia familiar: unidad deportiva y en plaza cívica)	52,756
06	000	6124	6	35	Edificación de recreación y esparcimiento (Instalación de áreas recreativas y espacios públicos de módulos de juegos infantiles y gimnasio al aire libre)	52,831
06	000	6124	6	36	Edificación de recreación y esparcimiento (Rehabilitación de pista de atletismo y equipamiento en el polideportivo CODE Revolución)	10,140,146
06	000	6124	6	37	Edificación de recreación y esparcimiento (Rehabilitación en el polideportivo CODE Paradero, tercera etapa)	10,158,030
06	000	6124	6	38	Edificación de recreación y esparcimiento (Proyecto de intervención y rehabilitación para el museo de las culturas populares de Jalisco, (Museo del mariachi, el tequila, la charrería y las tradiciones de Jalisco) 1ra. etapa.)	10,502,383
06	000	6124	6	39	Edificación de recreación y esparcimiento (Rehabilitación Unidad Deportiva)	2,738,432
06	000	6124	6	40	Edificación de recreación y esparcimiento (Rehabilitación de espacio de convivencia familiar )	1,617,014
06	000	6124	6	41	Edificación de recreación y esparcimiento (Rehabilitación y remodelación de Parque )	2,962,750
06	000	6125	6	02	Edificaciones de seguridad pública (Construcción base Militar (Unidad Habitacional y Batallón de Infantería))	66,214,470
06	000	6126	6	06	Edificaciones para servicio médico y asistencial (Obras complementarias para Hospital Comunitario)	3,400,018
06	000	6126	6	07	Edificaciones para servicio médico y asistencial (Construcción, rehabilitación, ampliación de Centro de Salud)	1,317,852
06	000	6126	6	09	Edificaciones para servicio médico y asistencial (Trabajos complementarios en Centro Asistencial de Desarrollo Infantil (CADI No.6))	86,354

Unidad Presupuestal	Unidad Responsable	Partida	cap	Destino	Concepto Partida	Ejercido
06	000	6126	6	10	Edificaciones para servicio médico y asistencial (Remodelación Funeraria Municipal)	81,655
06	000	6126	6	12	Edificaciones para servicio médico y asistencial (Ampliación del hospital Regional Ciudad Guzmán 1era. Etapa)	3,528,015
06	000	6127	6	01	Edificaciones uso turístico (Construcción, Infraestructura y Equipamiento playa y pueblo incluyente )	16,275,622
06	000	6127	6	02	Edificaciones uso turístico (Restauración Antigua Casa Cural del Conjunto Religioso "Nuestra Señora de Guadalupe")	313,728
06	000	6127	6	03	Edificaciones uso turístico (Rehabilitación de Templo Viejo)	847,108
06	000	6127	6	04	Edificaciones uso turístico (Rehabilitación Imagen Urbana Acceso Malecón de Mezcala (2da. Etapa))	502,467
06	000	6127	6	05	Edificaciones uso turístico (Programa de restauración en centros históricos)	1,003,781
06	000	6127	6	06	Edificaciones uso turístico (Rehabilitación Imagen Urbana)	1,045
06	000	6127	6	08	Edificaciones uso turístico (Construcción Torre y Remozamiento Templos)	755,980
06	000	6128	6	02	Otras edificaciones no residenciales (Construcción Plazoleta de Ingreso a la Sierra Wirarika)	223,914
06	000	6131	6	01	Obras de generación y conducción de energía eléctrica (Construcción de Red de Media Tensión en Calle Periferico y Las Palmas )	1,757,244
06	000	6131	6	03	Obras de generación y conducción de energía eléctrica (Alumbrado Público)	10,782,460
06	000	6131	6	04	Obras de generación y conducción de energía eléctrica (Electrificación en vías de comunicación)	3,766,459
06	000	6131	6	05	Obras de generación y conducción de energía eléctrica (Electrificación del Predio La Lonja Pesquera )	490,381
06	000	6132	6	12	Obras para el tratamiento, distribución y suministro de agua y drenaje (Construcción de línea de impulsión y alejamiento de agua residual )	1,039,550
06	000	6132	6	13	Obras para el tratamiento, distribución y suministro de agua y drenaje (Instalación Geomembrana en tanques de concreto)	176,629
06	000	6132	6	14	Obras para el tratamiento, distribución y suministro de agua y drenaje (Desazolve y encauzamiento del Río en Zacatongo)	9,832,729
06	000	6132	6	15	Obras para el tratamiento, distribución y suministro de agua y drenaje (Construcción de colector emisor de aguas residuales)	1,065,909
06	000	6132	6	16	Obras para el tratamiento, distribución y suministro de agua y drenaje (Equipamiento de pozo)	443,428
06	000	6132	6	17	Obras para el tratamiento, distribución y suministro de agua y drenaje (Construcción de tanque de almacenamiento para agua potable)	550,189
06	000	6132	6	18	Obras para el tratamiento, distribución y suministro de agua y drenaje (Obras de perforación de pozo El Corrido)	321,755
06	000	6132	6	19	Obras para el tratamiento, distribución y suministro de agua y drenaje (Construcción de Planta de Tratamiento de Aguas Residuales)	5,380,940

Unidad Presupuestal	Unidad Responsable	Partida	cap	Destino	Concepto Partida	Ejercido
06	000	6132	6	20	Obras para el tratamiento, distribución y suministro de agua y drenaje (Perforación de pozo profundo )	211,546
06	000	6142	6	08	Construcción de obras de urbanización (Urbanización de vías de comunicación)	31,961,569
06	000	6142	6	09	Construcción de obras de urbanización (Construcción, ampliación, rehabilitación de red de agua potable y drenaje)	11,250,539
06	000	6142	6	10	Construcción de obras de urbanización (Construcción, ampliación, rehabilitación de red de drenaje o alcantarillado)	6,471,024
06	000	6142	6	11	Construcción de obras de urbanización (Construcción y/o Rehabilitación del Sistema de Agua Potable en vías de comunicación)	5,114,479
06	000	6142	6	14	Construcción de obras de urbanización (Construcción de Alcantarilla en Parque Gpe Montenegro-El Castillo)	545,257
06	000	6142	6	16	Construcción de obras de urbanización (Construcción de líneas de alejamiento para servicios municipales y puente de ciclovia para Hospital)	1,523,178
06	000	6151	6	01	Construcción de carreteras, puentes y similares ((Modernización camino Rural, en el municipio de Concepción de Buenos Aires, tercera etapa))	4,380,993
06	000	6151	6	02	Construcción de carreteras, puentes y similares ((Modernización tramo carretero Soyatlan del Oro-Trigo de Alteñas, Atengo segunda etapa))	1,619,379
06	000	6151	6	03	Construcción de carreteras, puentes y similares ((Mantenimiento Periférico))	1,274,080
06	000	6151	6	04	Construcción de carreteras, puentes y similares ((Conservación residencia Ahualulco del Mercado))	8,494,017
06	000	6151	6	05	Construcción de carreteras, puentes y similares ((Conservación residencia Autlán de Navarro))	13,798,817
06	000	6151	6	06	Construcción de carreteras, puentes y similares ((Conservación residencia Guadalajara))	11,264,496
06	000	6151	6	07	Construcción de carreteras, puentes y similares ((Conservación residencia San Miguel el Alto))	10,251,542
06	000	6151	6	08	Construcción de carreteras, puentes y similares ((Conservación residencia Sayula))	13,329,020
06	000	6151	6	09	Construcción de carreteras, puentes y similares ((Conservación residencia Teocaltiche))	8,625,329
06	000	6151	6	10	Construcción de carreteras, puentes y similares ((Conservación residencia Villa Guerrero))	7,971,188
06	000	6151	6	24	Construcción de carreteras, puentes y similares (Conservación de la Red Carretera Estatal)	1,407,494
06	000	6151	6	25	Construcción de carreteras, puentes y similares (Pavimentación de vías de comunicación )	31,523,479
06	000	6151	6	26	Construcción de carreteras, puentes y similares (Modernización, ampliación y reconstrucción de caminos)	135,175,814
06	000	6151	6	27	Construcción de carreteras, puentes y similares (Construcción de solución vial en parque Industrial )	4,399,997

Unidad Presupuestal	Unidad Responsable	Partida	cap	Destino	Concepto Partida	Ejercido
06	000	6151	6	29	Construcción de carreteras, puentes y similares (Trabajos de Rehabilitación y mantenimiento de la carretera amatitan a huerquilla y ejido Santa Catalina Cuescomatitan )	14,557,393
06	000	6151	6	30	Construcción de carreteras, puentes y similares (Reconstrucción y/o Rehabilitación de puente vehicular )	22,857,272
06	000	6151	6	31	Construcción de carreteras, puentes y similares (Rehabilitación de calles de conexión del Centro Histórico)	408,755
06	000	6151	6	33	Construcción de carreteras, puentes y similares (Reparación del puente La Cofradía)	8,110,559
06	000	6151	6	35	Construcción de carreteras, puentes y similares (Mantenimiento de vías de comunicación)	819,525
06	000	6151	6	36	Construcción de carreteras, puentes y similares (Construcción, Modernización, ampliación y reconstrucción de Carreteras)	39,138,946
06	000	6151	6	45	Construcción de carreteras, puentes y similares (Construcción de puente vehicular "Plaza 1")	4,764,155
06	000	6151	6	49	Construcción de carreteras, puentes y similares (Construcción de vado)	498,951
06	000	6151	6	50	Construcción de carreteras, puentes y similares (Construcción de Machuelos y Banquetas en vías de comunicación)	4,290,423
06	000	6151	6	51	Construcción de carreteras, puentes y similares (Modernización del camino rural de Concepción de Buenos Aires a Unión de Guadalupe, segunda etapa.)	97,832
06	000	6151	6	52	Construcción de carreteras, puentes y similares (Construcción de Accesos)	973,492
06	000	6151	6	54	Construcción de carreteras, puentes y similares (Conservación, mantenimiento y/o rehabilitación de Caminos)	39,102,675
06	000	6151	6	59	Construcción de carreteras, puentes y similares (Pavimentación en Av. de Enlace)	1,692,393
06	000	6151	6	60	Construcción de carreteras, puentes y similares (Construcción del camino ingreso sur al aeropuerto, entronque con la carretera federal 200 y camino periférico en José María Morelos)	16,929,300
06	000	6151	6	62	Construcción de carreteras, puentes y similares (Unidad de Mantenimiento de Obras Metropolitanas (UMOM), Consejo Desarrollo Metropolitano de GDL 2014)	18,529,166
06	000	6151	6	65	Construcción de carreteras, puentes y similares (Unidad de Mantenimiento de Obras Metropolitanas (UMOM), Consejo Desarrollo Metropolitano de GDL 2016)	34,806,725
06	000	6151	6	67	Construcción de carreteras, puentes y similares (Construcción de la 2da. etapa de pavimentación con losa de concreto)	1,126,636
06	000	6151	6	68	Construcción de carreteras, puentes y similares (Pavimentación de empedrado ahogado, huellas de concreto hidráulico y construcción de banquetas en las calles Rosa , entre la calle Obelisco y calle Nardo)	7,217,222
06	000	6151	6	70	Construcción de carreteras, puentes y similares (Conservación periódica de caminos)	56,120,482
06	000	6151	6	71	Construcción de carreteras, puentes y similares (Terminación del Puente Maravillas, libramiento San Juan de los Lagos)	4,862,938

Unidad Presupuestal	Unidad Responsable	Partida	cap	Destino	Concepto Partida	Ejercido
06	000	6151	6	72	Construcción de carreteras, puentes y similares (Rehabilitación de Puente Vehicular El Ranchito)	587,991
06	000	6151	6	73	Construcción de carreteras, puentes y similares (Conservación mayor y menor de camino Huejujar)	2,762,141
06	000	6151	6	74	Construcción de carreteras, puentes y similares (Reconstrucción y/o modernización de puente vehicular)	1,286,693
06	000	6161	6	02	Construcción presas y represas (Construcción de presa de almacenamiento)	1,116,607
06	000	6161	6	03	Construcción presas y represas (Construcción de Bordo Las Carboneras)	1,266,176
06	000	6192	6	01	Obras de terminación y acabado de edificios (Colocación de madera para techumbre)	4,324,206
06	000	6193	6	01	Servicios de supervisión de obras (Supervisión externa de construcción de obra)	4,153,588
06	000	6193	6	02	Servicios de supervisión de obras (Rehabilitación de pista de atletismo y equipamiento en el polideportivo CODE Revolución (Supervisión externa federal))	308,293
06	000	6193	6	03	Servicios de supervisión de obras (Rehabilitación en el polideportivo CODE Paradero, tercera etapa (Supervisión externa federal))	308,293
06	000	6195	6	01	Otros servicios relacionados con obras públicas (Gerenciación Estudios y Seguimiento para Construcción base Militar)	1,121,355
06	000	6195	6	02	Otros servicios relacionados con obras públicas ((Supervisión, Control y Seguimiento de la Obra Pública))	49,473,849
06	000	6195	6	08	Otros servicios relacionados con obras públicas (Gerenciación, estudios y seguimientos para obras publicas )	2,090,969
06	000	6195	6	09	Otros servicios relacionados con obras públicas (Elaboración de Proyectos Ejecutivos)	1,762,856
06	000	6195	6	12	Otros servicios relacionados con obras públicas (Consejo Desarrollo Metropolitano GDL 2015 (Elaboración de Estudios y Proyectos Metropolitanos))	3,554,071
06	000	6195	6	13	Otros servicios relacionados con obras públicas (Actualización Proyectos Ejecutivos )	622,658
06	000	6195	6	14	Otros servicios relacionados con obras públicas (Estudios Técnicos Preliminares)	1,060,060
06	000	6195	6	17	Otros servicios relacionados con obras públicas (Gerenciación Estudios y Seguimiento para Obra Publica Estadio Bifuncional de atletismo y beisbol)	326,840
06	000	6195	6	18	Otros servicios relacionados con obras públicas (Complejo Ciudad Creativa Digital)	16,800,341
06	000	6195	6	20	Otros servicios relacionados con obras públicas (Estudios ambientales para la construcción de Presa de Almacenamiento y Zona de Riego Santa Rosa" (1ª etapa))	232,365
06	000	6195	6	22	Otros servicios relacionados con obras públicas (Proyecto ejecutivo de carriles de rebase en carretera Codigo MEX-80 ENT. Santa Cruz - Melaque )	1,593,859



Unidad Presupuestal	Unidad Responsable	Partida	cap	Destino	Concepto Partida	Ejercido
06	000	6195	6	23	Otros servicios relacionados con obras públicas (Proyecto de rescate de espacio público)	380,000
06	000	6195	6	24	Otros servicios relacionados con obras públicas (Sistema metropolitano de espacios públicos 2016-2018)	1,076,394
06	000	6195	6	25	Otros servicios relacionados con obras públicas (Gastos Indirectos FOCOCI 2016)	3,663,897
06	000	6195	6	27	Otros servicios relacionados con obras públicas ((Consejo de la Zona Metropolitana de Guadalajara 2016) Elaboración de ficha técnica con CAE y análisis costo- beneficio simplificado )	6,339,748
06	000	6195	6	30	Otros servicios relacionados con obras públicas (Levantamiento topográfico, Proyecto Corredor La Normal)	1,299,710
06	000	6195	6	33	Otros servicios relacionados con obras públicas (Elaboración de peritajes técnicos ambientales y forestales)	475,600
06	000	6225	6	00	Edificaciones de seguridad pública	142,367,419
06	000	6225	6	01	Edificaciones de seguridad pública (Implementación del nuevo Sistema de Justicia Penal (Etapa 2))	71,154,942
06	000	6225	6	02	Edificaciones de seguridad pública (Implementación del nuevo Sistema de Justicia Penal (Etapa 3))	8,370,523
06	000	6225	6	14	Edificaciones de seguridad pública (Construcción de Salas de Juicios Orales en materia penal)	167,587,664
06	000	6225	6	15	Edificaciones de seguridad pública (Trabajos de reconstrucción y equipamiento de la Base Regional de protección civil )	1,171,231
<b>TOTAL INVERSIÓN PÚBLICA</b>						<b>1,699,098,111</b>
<b>TOTAL UNIDAD RESPONSABLE 000</b>						<b>4,258,189,433</b>
<b>COMISIÓN ESTATAL DEL AGUA DE JALISCO (CEA)</b>						
06	023	4151	4	00	Transferencias internas otorgadas a entidades paraestatales no empresariales y no financieras para Servicios Personales	169,884,000
06	023	4152	4	00	Transferencias internas otorgadas a entidades paraestatales no empresariales y no financieras para Materiales y Suministros	5,257,999
06	023	4153	4	00	Transferencias internas otorgadas a entidades paraestatales no empresariales y no financieras para Servicios Generales	286,618,998
06	023	4154	4	01	Transferencias internas otorgadas a entidades paraestatales no empresariales y no financieras para Asignaciones, Subsidios y Otras Ayudas (Sustitución y ampliación de la línea de conducción y red de agua potable en la localidad de Santa Rosalía de la Cueva )	1,648,908
06	023	4154	4	02	Transferencias internas otorgadas a entidades paraestatales no empresariales y no financieras para Asignaciones, Subsidios y Otras Ayudas (Construcción de línea de conducción, tanque y red de distribución, primera etapa en la localidad de Matanzas)	1,260,316
06	023	4154	4	04	Transferencias internas otorgadas a entidades paraestatales no empresariales y no financieras para Asignaciones, Subsidios y Otras Ayudas (Rehabilitación y ampliación de la red de agua potable, primera etapa en las localidades de El Chico y Francisco I. Madero (El Naranjal) )	914,127

Unidad Presupuestal	Unidad Responsable	Partida	cap	Destino	Concepto Partida	Ejercido
06	023	4154	4	05	Transferencias internas otorgadas a entidades paraestatales no empresariales y no financieras para Asignaciones, Subsidios y Otras Ayudas (Ampliación y rehabilitación de red de distribución en la localidad de Jesús María (El Zapote))	577,431
06	023	4154	4	06	Transferencias internas otorgadas a entidades paraestatales no empresariales y no financieras para Asignaciones, Subsidios y Otras Ayudas (Construcción de redes de distribución del sistema San Miguel - El Ancón, segunda etapa en las localidades de San Miguel de Arriba, San Miguel de Abajo, El Palomar y El chilar )	915,571
06	023	4154	4	07	Transferencias internas otorgadas a entidades paraestatales no empresariales y no financieras para Asignaciones, Subsidios y Otras Ayudas (Perforación de pozo profundo en la localidad de Agua Zarca)	622,500
06	023	4154	4	09	Transferencias internas otorgadas a entidades paraestatales no empresariales y no financieras para Asignaciones, Subsidios y Otras Ayudas (Electrificación y equipamiento de pozo, incluye línea de conducción en la localidad de Amatanejo)	236,789
06	023	4154	4	10	Transferencias internas otorgadas a entidades paraestatales no empresariales y no financieras para Asignaciones, Subsidios y Otras Ayudas (Construcción de línea de conducción, red de distribución, primera etapa en las localidades de Tierras Blancas, El Reparo y La Hacienda)	595,756
06	023	4154	4	11	Transferencias internas otorgadas a entidades paraestatales no empresariales y no financieras para Asignaciones, Subsidios y Otras Ayudas (Ampliación y rehabilitación de red de distribución en la localidad de Santa Cruz de Bárcenas)	668,021
06	023	4154	4	14	Transferencias internas otorgadas a entidades paraestatales no empresariales y no financieras para Asignaciones, Subsidios y Otras Ayudas (Planta potabilizadora para un gasto de 10 lps. En la localidad de Jilotlán de los Dolores)	1,795,637
06	023	4154	4	15	Transferencias internas otorgadas a entidades paraestatales no empresariales y no financieras para Asignaciones, Subsidios y Otras Ayudas (Construcción de red de alcantarillado sanitario en la localidad de El Portezuelo)	1,089,213
06	023	4154	4	17	Transferencias internas otorgadas a entidades paraestatales no empresariales y no financieras para Asignaciones, Subsidios y Otras Ayudas (Construcción de colector La Cuchara en Pueblos de la Barranca (El Maestranzo))	46,402
06	023	4154	4	18	Transferencias internas otorgadas a entidades paraestatales no empresariales y no financieras para Asignaciones, Subsidios y Otras Ayudas (Construcción de red de alcantarillado sanitario, primera etapa en la localidad de San Jerónimo )	1,740,148
06	023	4154	4	19	Transferencias internas otorgadas a entidades paraestatales no empresariales y no financieras para Asignaciones, Subsidios y Otras Ayudas (Construcción de la red alcantarillado sanitario y descargas domiciliarias primera etapa. (Incluye fosa séptica) en la localidad de La Croix)	1,151,060

Unidad Presupuestal	Unidad Responsable	Partida	cap	Destino	Concepto Partida	Ejercido
06	023	4154	4	21	Transferencias internas otorgadas a entidades paraestatales no empresariales y no financieras para Asignaciones, Subsidios y Otras Ayudas (Construcción de la red de alcantarillado sanitario; incluye descargas domiciliarias (primera etapa) en la localidad de San Pedro Valencia )	1,224,916
06	023	4154	4	22	Transferencias internas otorgadas a entidades paraestatales no empresariales y no financieras para Asignaciones, Subsidios y Otras Ayudas (Construcción de colectores sanitarios es las localidades de Torrecillas (El Lindero), Buenavista (San Miguel) y El Bajío (La Laguna) )	2,548,270
06	023	4154	4	23	Transferencias internas otorgadas a entidades paraestatales no empresariales y no financieras para Asignaciones, Subsidios y Otras Ayudas (Proyecto y construcción de planta de tratamiento de aguas residuales para un gasto de 5 lps, en la localidad de Margaritas)	1,800,000
06	023	4154	4	24	Transferencias internas otorgadas a entidades paraestatales no empresariales y no financieras para Asignaciones, Subsidios y Otras Ayudas (Supervisión Técnica, Normativa y Contraloría Social)	2,884,786
06	023	4154	4	27	Transferencias internas otorgadas a entidades paraestatales no empresariales y no financieras para Asignaciones, Subsidios y Otras Ayudas (Elaboración de proyecto ejecutivo y construcción de presa derivadora (Sistema de Bombeo Purgatorio - Arcediano) con compuertas Cuarta etapa, Incluye obra de desvío, obra de toma, cortina, desarenador y estabilidad de taludes )	12,955,597
06	023	4154	4	28	Transferencias internas otorgadas a entidades paraestatales no empresariales y no financieras para Asignaciones, Subsidios y Otras Ayudas (Sistema GPS RTK con radio interno en la base y en el rover (equipo de topografía))	300,000
06	023	4154	4	31	Transferencias internas otorgadas a entidades paraestatales no empresariales y no financieras para Asignaciones, Subsidios y Otras Ayudas (Continuación de Construcción de cárcamo, equipamiento, línea de impulsión y línea de gravedad para saneamiento en arroyo "Los Cazos" )	1,503,900
06	023	4154	4	33	Transferencias internas otorgadas a entidades paraestatales no empresariales y no financieras para Asignaciones, Subsidios y Otras Ayudas (Continuación de Construcción de los colectores "Mezquites", "Arboledas" y "Progreso", incluye cruces con perforación direccional en Río Zula )	2,056,892
06	023	4154	4	34	Transferencias internas otorgadas a entidades paraestatales no empresariales y no financieras para Asignaciones, Subsidios y Otras Ayudas (Continuación de Electrificación, equipamiento complementario y línea de impulsión )	127,053
06	023	4154	4	36	Transferencias internas otorgadas a entidades paraestatales no empresariales y no financieras para Asignaciones, Subsidios y Otras Ayudas (Continuación de Construcción de colector Independencia-Belén y Arroyo Santa Cecilia )	497,576
06	023	4154	4	38	Transferencias internas otorgadas a entidades paraestatales no empresariales y no financieras para Asignaciones, Subsidios y Otras Ayudas (Reposición de equipo de desinfección.)	487,500

Unidad Presupuestal	Unidad Responsable	Partida	cap	Destino	Concepto Partida	Ejercido
06	023	4154	4	39	Transferencias internas otorgadas a entidades paraestatales no empresariales y no financieras para Asignaciones, Subsidios y Otras Ayudas (Monitoreo de cloro libre residual y otros)	357,242
06	023	4154	4	40	Transferencias internas otorgadas a entidades paraestatales no empresariales y no financieras para Asignaciones, Subsidios y Otras Ayudas (Suministro de plata coloidal )	22,500
06	023	4154	4	41	Transferencias internas otorgadas a entidades paraestatales no empresariales y no financieras para Asignaciones, Subsidios y Otras Ayudas (Suministro de hipoclorito de calcio)	72,043
06	023	4154	4	42	Transferencias internas otorgadas a entidades paraestatales no empresariales y no financieras para Asignaciones, Subsidios y Otras Ayudas (Operativos preventivos de saneamiento básico.)	9,980
06	023	4154	4	43	Transferencias internas otorgadas a entidades paraestatales no empresariales y no financieras para Asignaciones, Subsidios y Otras Ayudas (Protección de fuentes de abastecimiento.)	750,000
06	023	4154	4	44	Transferencias internas otorgadas a entidades paraestatales no empresariales y no financieras para Asignaciones, Subsidios y Otras Ayudas (Instalación de caseta de desinfección.)	450,000
06	023	4154	4	45	Transferencias internas otorgadas a entidades paraestatales no empresariales y no financieras para Asignaciones, Subsidios y Otras Ayudas (Órgano Estatal de Control (0.02%))	736
06	023	4154	4	46	Transferencias internas otorgadas a entidades paraestatales no empresariales y no financieras para Asignaciones, Subsidios y Otras Ayudas (Perforación de pozo profundo )	622,500
06	023	4154	4	47	Transferencias internas otorgadas a entidades paraestatales no empresariales y no financieras para Asignaciones, Subsidios y Otras Ayudas (Rehabilitación de obra de toma, electrificación, equipamiento y construcción de cárcamo de bombeo, línea de conducción y red de distribución de agua potable)	191,781
06	023	4154	4	48	Transferencias internas otorgadas a entidades paraestatales no empresariales y no financieras para Asignaciones, Subsidios y Otras Ayudas (Ampliación y rehabilitación del sistema de agua potable)	228,696
06	023	4154	4	49	Transferencias internas otorgadas a entidades paraestatales no empresariales y no financieras para Asignaciones, Subsidios y Otras Ayudas (Proyecto y construcción de planta de tratamiento de aguas residuales para un gasto de 1.0 lps.)	400,000
06	023	4154	4	50	Transferencias internas otorgadas a entidades paraestatales no empresariales y no financieras para Asignaciones, Subsidios y Otras Ayudas (Ampliación del colector Independencia, construcción de subcolector marginal derecha al río Quitupan y 44 descargas domiciliarias)	718,697
06	023	4155	4	00	Transferencias internas otorgadas a entidades paraestatales no empresariales y no financieras para Bienes Muebles, Inmuebles e Intangibles	318,000
06	023	4156	4	01	Transferencias internas otorgadas a entidades paraestatales no empresariales y no financieras para Inversión Pública (Infraestructura Hidráulica para atender los daños ocasionados por el huracán (Patricia) del 23-24 de Octubre de 2015 (FONDEN))	2,865,660

Unidad Presupuestal	Unidad Responsable	Partida	cap	Destino	Concepto Partida	Ejercido
06	023	4156	4	02	Transferencias internas otorgadas a entidades paraestatales no empresariales y no financieras para Inversión Pública (Estudios y proyectos ejecutivos para obra pública)	94,983,001
06	023	4246	4	01	Programas y conceptos complementarios (Apoyo Extraordinario para la Difusión de Programas Gubernamentales)	56,000,000
06	023	4246	4	02	Programas y conceptos complementarios (Aportación Extraordinaria No Regularizable)	5,428,000
06	023	4246	4	04	Programas y conceptos complementarios (Aportación Extraordinaria no Regularizable para gastos de servicios personales)	10,000,000
<b>TOTAL TRANSFERENCIAS, ASIGNACIONES, SUBSIDIOS Y OTRAS AYUDAS</b>						<b>674,828,201</b>
<b>TOTAL UNIDAD RESPONSABLE 023</b>						<b>674,828,201</b>
<b>PROCURADURÍA DE DESARROLLO URBANO</b>						
06	082	4151	4	00	Transferencias internas otorgadas a entidades paraestatales no empresariales y no financieras para Servicios Personales	22,119,120
06	082	4152	4	00	Transferencias internas otorgadas a entidades paraestatales no empresariales y no financieras para Materiales y Suministros	619,151
06	082	4153	4	00	Transferencias internas otorgadas a entidades paraestatales no empresariales y no financieras para Servicios Generales	1,874,049
<b>TOTAL TRANSFERENCIAS, ASIGNACIONES, SUBSIDIOS Y OTRAS AYUDAS</b>						<b>24,612,320</b>
<b>TOTAL UNIDAD RESPONSABLE 082</b>						<b>24,612,320</b>
<b>TOTAL DEPENDENCIA</b>						<b>4,957,629,953</b>
<b>SECRETARÍA DE DESARROLLO ECONÓMICO</b>						
07	000	1131	1	00	Sueldo base	33,314,367
07	000	1131	1	01	Sueldo base ((Sueldo Excedente))	46,162
07	000	1211	1	00	Honorarios asimilables a salarios	1,079,681
07	000	1311	1	00	Prima quinquenal por años de servicios efectivos prestados	228,505
07	000	1321	1	00	Prima vacacional y dominical	445,952
07	000	1322	1	00	Aguinaldo	4,640,648
07	000	1348	1	00	Sobresueldos	75,863
07	000	1411	1	00	Cuotas al IMSS por enfermedades y maternidad	1,467,285
07	000	1421	1	00	Cuotas para la vivienda	1,009,704
07	000	1431	1	00	Cuotas a pensiones	5,048,298
07	000	1432	1	00	Cuotas para el sistema de ahorro para el retiro (SAR)	649,101
07	000	1712	1	00	Ayuda para despensa	2,048,142
07	000	1713	1	00	Ayuda para pasajes	1,361,909
07	000	1715	1	00	Estímulo por el día del servidor público	1,058,965

Unidad Presupuestal	Unidad Responsable	Partida	cap	Destino	Concepto Partida	Ejercido
<b>TOTAL SERVICIOS PERSONALES</b>						<b>52,474,582</b>
07	000	2111	2	00	Materiales, útiles y equipos menores de oficina	64,579
07	000	2141	2	00	Materiales, útiles y equipos menores de tecnologías de la información y comunicaciones	30,872
07	000	2151	2	00	Material impreso e información digital	91,592
07	000	2161	2	00	Material de limpieza	73,692
07	000	2214	2	00	Productos alimenticios para el personal en las instalaciones de las dependencias y entidades	77,052
07	000	2216	2	00	Productos alimenticios para el personal derivado de actividades extraordinarias	62,024
07	000	2231	2	00	Utensilios para el servicio de alimentación	3,173
07	000	2461	2	00	Material eléctrico y electrónico	4,945
07	000	2481	2	00	Materiales complementarios	5,039
07	000	2531	2	00	Medicinas y productos farmacéuticos	2,398
07	000	2541	2	00	Materiales, accesorios y suministros médicos	930
07	000	2612	2	00	Combustibles, lubricantes y aditivos para vehículos destinados a servicios administrativos	190,654
07	000	2911	2	00	Herramientas menores	1,933
07	000	2921	2	00	Refacciones y accesorios menores de edificios	2,144
07	000	2931	2	00	Refacciones y accesorios menores de mobiliario y equipo de administración, educacional y recreativo	731
07	000	2941	2	00	Refacciones y accesorios menores para equipo de cómputo y telecomunicaciones	649
07	000	2961	2	00	Refacciones y accesorios menores de equipo de transporte	2,818
07	000	2991	2	00	Refacciones y accesorios menores otros bienes muebles	405
<b>TOTAL MATERIALES Y SUMINISTROS</b>						<b>615,629</b>
07	000	3111	3	00	Servicio de energía eléctrica	338,319
07	000	3141	3	00	Servicio telefónico tradicional	237,141
07	000	3151	3	00	Servicio de telefonía celular	14,490
07	000	3161	3	00	Servicios de telecomunicaciones y satelitales	280,413
07	000	3171	3	00	Servicios de acceso de internet, redes y procesamiento de información	236,157
07	000	3181	3	00	Servicio postal	20,857
07	000	3232	3	00	Arrendamiento de equipo y bienes informáticos	62,258
07	000	3291	3	00	Arrendamientos especiales	1,079
07	000	3311	3	00	Servicios legales, de contabilidad, auditoría y relacionados	60,610
07	000	3331	3	00	Servicios de consultoría administrativa e informática	29,000
07	000	3342	3	00	Capacitación especializada	40,336
07	000	3362	3	00	Servicio de Impresión de documentos y papelería oficial	3,924

Unidad Presupuestal	Unidad Responsable	Partida	cap	Destino	Concepto Partida	Ejercido
07	000	3363	3	00	Servicios de impresión de material informativo derivado de la operación y administración	4,265
07	000	3365	3	00	Información en medios masivos derivada de la operación y administración de las dependencias y entidades	83,826
07	000	3381	3	00	Servicios de vigilancia	69,136
07	000	3391	3	00	Servicios profesionales, científicos y técnicos integrales	17,400
07	000	3451	3	00	Seguros de bienes patrimoniales	60,736
07	000	3511	3	00	Mantenimiento y conservación menor de inmuebles para la prestación de servicios administrativos	56,174
07	000	3521	3	00	Mantenimiento y conservación de mobiliario y equipo de administración, educacional y recreativo	5,710
07	000	3531	3	00	Instalación, reparación y mantenimiento de equipo de cómputo y tecnologías de la información	143,228
07	000	3551	3	00	Mantenimiento y conservación de vehículos terrestres, aéreos, marítimos, lacustres y fluviales	104,978
07	000	3571	3	00	Instalación, reparación y mantenimiento de maquinaria y otros equipos	184,602
07	000	3572	3	00	Mantenimiento y conservación de maquinaria y equipo de trabajo específico	12,180
07	000	3581	3	00	Servicios de limpieza y manejo de desechos	112,515
07	000	3591	3	00	Servicios de jardinería y fumigación	7,656
07	000	3611	3	00	Difusión por radio, televisión y otros medios de mensajes sobre programas y actividades gubernamentales	200,970
07	000	3631	3	00	Servicios de creatividad, preproducción y producción de publicidad, excepto internet	168,852
07	000	3651	3	00	Servicios de la industria fílmica, del sonido y del video	121,900
07	000	3661	3	00	Servicio de creación y difusión de contenido exclusivamente a través de internet	213,108
07	000	3711	3	00	Pasajes aéreos nacionales	322,672
07	000	3712	3	00	Pasajes aéreos internacionales	355,287
07	000	3721	3	00	Pasajes terrestres nacionales	61,917
07	000	3722	3	00	Pasajes terrestres internacionales	33,606
07	000	3751	3	00	Viáticos en el país	500,748
07	000	3761	3	00	Viáticos en el extranjero	773,053
07	000	3791	3	00	Otros servicios de traslado y hospedaje	36,096
07	000	3821	3	00	Gastos de orden social (Sólo cuando se contrate un servicio integral)	463,651
07	000	3831	3	00	Congresos y convenciones (Sólo cuando se contrate un servicio integral)	2,141,331
07	000	3841	3	00	Exposiciones (Sólo cuando se contrate un servicio integral)	13,022
07	000	3921	3	00	Otros impuestos y derechos	2,534

Unidad Presupuestal	Unidad Responsable	Partida	cap	Destino	Concepto Partida	Ejercido
<b>TOTAL SERVICIOS GENERALES</b>						<b>7,595,736</b>
07	000	4246	4	01	Programas y conceptos complementarios (Recursos Financieros Convenio Colaboración PROFECO)	4,700,000
07	000	4331	4	00	Subsidio a la promoción Económica del Estado	45,226,194
07	000	4331	4	01	Subsidio a la promoción Económica del Estado ((Sujeto a reglas de operación))	74,587,949
07	000	4331	4	02	Subsidio a la promoción Económica del Estado ((Promoción de la Inversión para la Generación de Empleo))	78,785,259
07	000	4333	4	01	Otros subsidios para Inversión ((Sujeto a reglas de operación))	102,799,191
<b>TOTAL TRANSFERENCIAS, ASIGNACIONES, SUBSIDIOS Y OTRAS AYUDAS</b>						<b>306,098,594</b>
07	000	5151	5	00	Equipo de cómputo y de tecnología de la información	31,460
07	000	5191	5	00	Otros mobiliarios y equipos de administración	11,238
07	000	5211	5	00	Equipos y aparatos audiovisuales	33,170
07	000	5311	5	00	Equipo médico y de laboratorio	43,320
07	000	5411	5	00	Vehículos y equipo terrestres, destinados a servicios públicos y la operación de programas públicos	499,900
<b>TOTAL BIENES MUEBLES, INMUEBLES E INTANGIBLES</b>						<b>619,088</b>
<b>TOTAL UNIDAD RESPONSABLE 000</b>						<b>367,403,628</b>
<b>CONSEJO ESTATAL DE PROMOCIÓN ECONÓMICA</b>						
07	026	4151	4	00	Transferencias internas otorgadas a entidades paraestatales no empresariales y no financieras para Servicios Personales	9,316,201
07	026	4154	4	00	Transferencias internas otorgadas a entidades paraestatales no empresariales y no financieras para Asignaciones, Subsidios y Otras Ayudas	31,110,000
<b>TOTAL TRANSFERENCIAS, ASIGNACIONES, SUBSIDIOS Y OTRAS AYUDAS</b>						<b>40,426,201</b>
<b>TOTAL UNIDAD RESPONSABLE 026</b>						<b>40,426,201</b>
<b>INSTITUTO DE LA ARTESANÍA JALISCIENSE</b>						
07	027	4151	4	00	Transferencias internas otorgadas a entidades paraestatales no empresariales y no financieras para Servicios Personales	12,730,212
07	027	4152	4	00	Transferencias internas otorgadas a entidades paraestatales no empresariales y no financieras para Materiales y Suministros	325,618
07	027	4153	4	00	Transferencias internas otorgadas a entidades paraestatales no empresariales y no financieras para Servicios Generales	2,475,319
07	027	4154	4	00	Transferencias internas otorgadas a entidades paraestatales no empresariales y no financieras para Asignaciones, Subsidios y Otras Ayudas	183,549
07	027	4155	4	00	Transferencias internas otorgadas a entidades paraestatales no empresariales y no financieras para Bienes Muebles, Inmuebles e Intangibles	124,440



Unidad Presupuestal	Unidad Responsable	Partida	cap	Destino	Concepto Partida	Ejercido
<b>TOTAL TRANSFERENCIAS, ASIGNACIONES, SUBSIDIOS Y OTRAS AYUDAS</b>						<b>15,839,138</b>
<b>TOTAL UNIDAD RESPONSABLE 027</b>						<b>15,839,138</b>
<b>INSTITUTO DE FOMENTO AL COMERCIO EXTERIOR DEL ESTADO DE JALISCO (JALTRADE)</b>						
07	029	4151	4	00	Transferencias internas otorgadas a entidades paraestatales no empresariales y no financieras para Servicios Personales	5,602,600
07	029	4152	4	00	Transferencias internas otorgadas a entidades paraestatales no empresariales y no financieras para Materiales y Suministros	295,000
07	029	4153	4	00	Transferencias internas otorgadas a entidades paraestatales no empresariales y no financieras para Servicios Generales	2,872,379
07	029	4154	4	00	Transferencias internas otorgadas a entidades paraestatales no empresariales y no financieras para Asignaciones, Subsidios y Otras Ayudas	4,124,759
<b>TOTAL TRANSFERENCIAS, ASIGNACIONES, SUBSIDIOS Y OTRAS AYUDAS</b>						<b>12,894,738</b>
<b>TOTAL UNIDAD RESPONSABLE 029</b>						<b>12,894,738</b>
<b>INSTITUTO JALISCIENSE DEL EMPRENDEDOR (IJALDEM)</b>						
07	030	4151	4	00	Transferencias internas otorgadas a entidades paraestatales no empresariales y no financieras para Servicios Personales	5,394,474
07	030	4152	4	00	Transferencias internas otorgadas a entidades paraestatales no empresariales y no financieras para Materiales y Suministros	309,026
07	030	4153	4	00	Transferencias internas otorgadas a entidades paraestatales no empresariales y no financieras para Servicios Generales	856,562
07	030	4154	4	00	Transferencias internas otorgadas a entidades paraestatales no empresariales y no financieras para Asignaciones, Subsidios y Otras Ayudas	3,500,000
07	030	4155	4	00	Transferencias internas otorgadas a entidades paraestatales no empresariales y no financieras para Bienes Muebles, Inmuebles e Intangibles	52,887
<b>TOTAL TRANSFERENCIAS, ASIGNACIONES, SUBSIDIOS Y OTRAS AYUDAS</b>						<b>10,112,949</b>
<b>TOTAL UNIDAD RESPONSABLE 030</b>						<b>10,112,949</b>
<b>FONDO JALISCO DE FOMENTO EMPRESARIAL (FOJAL)</b>						
07	031	4246	4	01	Programas y conceptos complementarios (Aportación Extraordinaria No Regularizable)	1,326,499
07	031	4617	4	00	Transferencias a fideicomisos del Poder Ejecutivo para inversiones financieras y otras provisiones	10,000,000
<b>TOTAL TRANSFERENCIAS, ASIGNACIONES, SUBSIDIOS Y OTRAS AYUDAS</b>						<b>11,326,499</b>
<b>TOTAL UNIDAD RESPONSABLE 031</b>						<b>11,326,499</b>

Unidad Presupuestal	Unidad Responsable	Partida	cap	Destino	Concepto Partida	Ejercido
<b>FIDEICOMISO COMISIÓN DE FILMACIONES DEL ESTADO DE JALISCO</b>						
07	095	4246	4	01	Programas y conceptos complementarios (Gastos de operación)	1,500,000
07	095	4246	4	02	Programas y conceptos complementarios (Convocatoria Proyectos Artísticos y Cinematográficos)	25,000,000
<b>TOTAL TRANSFERENCIAS, ASIGNACIONES, SUBSIDIOS Y OTRAS AYUDAS</b>						<b>26,500,000</b>
<b>TOTAL UNIDAD RESPONSABLE 095</b>						<b>26,500,000</b>
<b>TOTAL DEPENDENCIA</b>						<b>484,503,153</b>
<b>SECRETARÍA DE TURISMO</b>						
08	000	1131	1	00	Sueldo base	25,285,780
08	000	1131	1	01	Sueldo base ((Sueldo Excedente))	13,311
08	000	1311	1	00	Prima quinquenal por años de servicios efectivos prestados	228,260
08	000	1321	1	00	Prima vacacional y dominical	355,941
08	000	1322	1	00	Aguinaldo	3,640,945
08	000	1348	1	00	Sobresueldos	983,020
08	000	1411	1	00	Cuotas al IMSS por enfermedades y maternidad	1,241,744
08	000	1421	1	00	Cuotas para la vivienda	794,681
08	000	1431	1	00	Cuotas a pensiones	3,972,808
08	000	1432	1	00	Cuotas para el sistema de ahorro para el retiro (SAR)	512,423
08	000	1712	1	00	Ayuda para despensa	1,682,920
08	000	1713	1	00	Ayuda para pasajes	1,120,565
08	000	1715	1	00	Estímulo por el día del servidor público	988,595
<b>TOTAL SERVICIOS PERSONALES</b>						<b>40,820,993</b>
08	000	2111	2	00	Materiales, útiles y equipos menores de oficina	78,450
08	000	2121	2	00	Materiales y útiles de impresión y reproducción	3,209
08	000	2131	2	00	Material estadístico y geográfico	980
08	000	2141	2	00	Materiales, útiles y equipos menores de tecnologías de la información y comunicaciones	35,884
08	000	2151	2	00	Material impreso e información digital	523,676
08	000	2161	2	00	Material de limpieza	42,104
08	000	2171	2	00	Materiales y útiles de enseñanza	4,835
08	000	2214	2	00	Productos alimenticios para el personal en las instalaciones de las dependencias y entidades	101,488
08	000	2216	2	00	Productos alimenticios para el personal derivado de actividades extraordinarias	116,448
08	000	2231	2	00	Utensilios para el servicio de alimentación	11,695
08	000	2461	2	00	Material eléctrico y electrónico	15,024

Unidad Presupuestal	Unidad Responsable	Partida	cap	Destino	Concepto Partida	Ejercido
08	000	2481	2	00	Materiales complementarios	5,557
08	000	2491	2	00	Otros materiales y artículos de construcción y reparación	16,879
08	000	2521	2	00	Fertilizantes, pesticidas y otros agroquímicos	1,239
08	000	2611	2	00	Combustibles, lubricantes y aditivos para vehículos destinados a servicios públicos y la operación de programas públicos	507,978
08	000	2612	2	00	Combustibles, lubricantes y aditivos para vehículos destinados a servicios administrativos	1,047
08	000	2711	2	00	Vestuario y uniformes	3,271
08	000	2911	2	00	Herramientas menores	8,479
08	000	2941	2	00	Refacciones y accesorios menores para equipo de cómputo y telecomunicaciones	30,288
08	000	2961	2	00	Refacciones y accesorios menores de equipo de transporte	207,101
<b>TOTAL MATERIALES Y SUMINISTROS</b>						<b>1,715,633</b>
08	000	3111	3	00	Servicio de energía eléctrica	283,883
08	000	3131	3	00	Servicio de agua	11,114
08	000	3141	3	00	Servicio telefónico tradicional	160,613
08	000	3161	3	00	Servicios de telecomunicaciones y satelitales	123,461
08	000	3171	3	00	Servicios de acceso de internet, redes y procesamiento de información	130,625
08	000	3181	3	00	Servicio postal	17,925
08	000	3221	3	00	Arrendamiento de edificios	431,028
08	000	3232	3	00	Arrendamiento de equipo y bienes informáticos	98,542
08	000	3251	3	00	Arrendamiento de vehículos terrestres, aéreos, marítimos, lacustres y fluviales para servicios públicos y la operación de programas públicos	25,401
08	000	3362	3	00	Servicio de Impresión de documentos y papelería oficial	17,444
08	000	3411	3	00	Servicios financieros y bancarios	9,193
08	000	3451	3	00	Seguros de bienes patrimoniales	48,657
08	000	3471	3	00	Fletes y maniobras	19,500
08	000	3511	3	00	Mantenimiento y conservación menor de inmuebles para la prestación de servicios administrativos	29,089
08	000	3521	3	00	Mantenimiento y conservación de mobiliario y equipo de administración, educacional y recreativo	34,116
08	000	3531	3	00	Instalación, reparación y mantenimiento de equipo de cómputo y tecnologías de la información	176,940
08	000	3551	3	00	Mantenimiento y conservación de vehículos terrestres, aéreos, marítimos, lacustres y fluviales	373,929
08	000	3571	3	00	Instalación, reparación y mantenimiento de maquinaria y otros equipos	15,726
08	000	3581	3	00	Servicios de limpieza y manejo de desechos	1,532
08	000	3591	3	00	Servicios de jardinería y fumigación	9,326

Unidad Presupuestal	Unidad Responsable	Partida	cap	Destino	Concepto Partida	Ejercido
08	000	3711	3	00	Pasajes aéreos nacionales	205,780
08	000	3712	3	00	Pasajes aéreos internacionales	219,453
08	000	3721	3	00	Pasajes terrestres nacionales	169,075
08	000	3722	3	00	Pasajes terrestres internacionales	18,409
08	000	3751	3	00	Viáticos en el país	927,047
08	000	3761	3	00	Viáticos en el extranjero	125,428
08	000	3791	3	00	Otros servicios de traslado y hospedaje	44,841
08	000	3831	3	00	Congresos y convenciones (Sólo cuando se contrate un servicio integral)	3,413,023
08	000	3921	3	00	Otros impuestos y derechos	69,793
<b>TOTAL SERVICIOS GENERALES</b>						<b>7,210,893</b>
08	000	4332	4	01	Subsidio a la promoción Turística del Estado ((Sujeto a reglas de operación))	79,723,488
08	000	4332	4	02	Subsidio a la promoción Turística del Estado ((Tianguis Turístico))	24,367,224
08	000	4332	4	03	Subsidio a la promoción Turística del Estado ((Recorridos Turísticos))	1,483,511
08	000	4384	4	01	Subsidios a Municipios para inversión pública (II Etapa de Iluminación Escénica del Malecón de Puerto Vallarta)	7,796,939
08	000	4384	4	02	Subsidios a Municipios para inversión pública (Iluminación Escénica de Edificios Patrimoniales: Templo del Refugio y Parroquia de Nuestra Señora de Guadalupe)	6,241,143
08	000	4384	4	03	Subsidios a Municipios para inversión pública (Rehabilitación y Ampliación de la casa de la cultura de Tapalpa)	4,975,955
08	000	4384	4	04	Subsidios a Municipios para inversión pública (Rehabilitación e Iluminación de Monumentos Históricos (Fachada del Templo San Sebastián Mártir en San Sebastián del Oeste))	1,994,677
08	000	4384	4	05	Subsidios a Municipios para inversión pública (Construcción del Centro Integral de Atención al turista en el Centro Histórico de Tlaquepaque)	8,991,187
08	000	4384	4	06	Subsidios a Municipios para inversión pública (Señalización turística en Tequila)	2,481,302
08	000	4384	4	08	Subsidios a Municipios para inversión pública (Infraestructura y equipamiento turístico de calles, banquetas y fachadas en calles del polígono del Centro Histórico, Mascota)	9,986,007
08	000	4384	4	09	Subsidios a Municipios para inversión pública (Infraestructura y equipamiento urbano del circuito que conforman las calles San Vicente - Silverio de Anda - Luis Moreno, San Juan de los Lagos)	9,927,698
08	000	4384	4	10	Subsidios a Municipios para inversión pública (Rehabilitación de imagen urbana y equipamiento turístico de las calles Madero y Vicente Guerrero, Mazamitla)	9,992,611
08	000	4384	4	11	Subsidios a Municipios para inversión pública (V Rehabilitación de imagen urbana de calles, banquetas y fachadas en calles del Centro Histórico de Lagos de Moreno)	9,996,441

Unidad Presupuestal	Unidad Responsable	Partida	cap	Destino	Concepto Partida	Ejercido
08	000	4384	4	12	Subsidios a Municipios para inversión pública (Infraestructura y equipamiento turístico, banquetas y fachadas en calles del polígono del Centro Histórico de Talpa de Allende (obras de accesibilidad, renovación de aceras, señalética y nomenclatura e iluminación urbana))	5,992,176
08	000	4384	4	13	Subsidios a Municipios para inversión pública (Nomenclatura de calles, señalización interna y externa hacia los atractivos turísticos, San Sebastián del Oeste)	496,683
08	000	4419	4	00	Ayudas para Erogaciones Contingentes	333
08	000	4451	4	09	Ayudas sociales a Instituciones sin Fines de Lucro ((Fundación de Arquitectura Tapatía Luis Barragán A.C.))	523,120
<b>TOTAL TRANSFERENCIAS, ASIGNACIONES, SUBSIDIOS Y OTRAS AYUDAS</b>						<b>184,970,495</b>
08	000	5111	5	00	Muebles de oficina y estantería	137,306
08	000	5151	5	00	Equipo de cómputo y de tecnología de la información	282,939
08	000	5191	5	00	Otros mobiliarios y equipos de administración	42,783
08	000	5411	5	00	Vehículos y equipo terrestres, destinados a servicios públicos y la operación de programas públicos	499,900
08	000	5661	5	00	Equipo de generación eléctrica, aparatos y accesorios eléctricos	496
08	000	5911	5	00	Software	18,337
<b>TOTAL BIENES MUEBLES, INMUEBLES E INTANGIBLES</b>						<b>981,761</b>
<b>TOTAL UNIDAD RESPONSABLE 000</b>						<b>235,699,775</b>
<b>PATRONATO FIESTAS DE OCTUBRE</b>						
08	033	4246	4	01	Programas y conceptos complementarios (Apoyo Extraordinario al Patronato de las Fiestas de Octubre de la Zona Metropolitana de Guadalajara)	1,500,000
08	033	4246	4	02	Programas y conceptos complementarios (Jalisco Estado invitado a la Feria Nacional de Zacatecas 2016)	1,307,600
<b>TOTAL TRANSFERENCIAS, ASIGNACIONES, SUBSIDIOS Y OTRAS AYUDAS</b>						<b>2,807,600</b>
<b>TOTAL UNIDAD RESPONSABLE 033</b>						<b>2,807,600</b>
<b>TOTAL DEPENDENCIA</b>						<b>238,507,375</b>
<b>SECRETARÍA DE DESARROLLO RURAL</b>						
09	000	1131	1	00	Sueldo base	49,634,699
09	000	1131	1	01	Sueldo base ((Sueldo Excedente))	40,916
09	000	1221	1	00	Salarios al personal eventual	2,600,340
09	000	1311	1	00	Prima quinquenal por años de servicios efectivos prestados	737,357
09	000	1321	1	00	Prima vacacional y dominical	696,459
09	000	1322	1	00	Aguinaldo	6,989,044

Unidad Presupuestal	Unidad Responsable	Partida	cap	Destino	Concepto Partida	Ejercido
09	000	1348	1	00	Sobresueldos	916,670
09	000	1411	1	00	Cuotas al IMSS por enfermedades y maternidad	2,606,650
09	000	1421	1	00	Cuotas para la vivienda	1,539,948
09	000	1431	1	00	Cuotas a pensiones	7,699,731
09	000	1432	1	00	Cuotas para el sistema de ahorro para el retiro (SAR)	1,014,078
09	000	1712	1	00	Ayuda para despensa	3,539,693
09	000	1713	1	00	Ayuda para pasajes	2,297,729
09	000	1715	1	00	Estímulo por el día del servidor público	1,997,870
<b>TOTAL SERVICIOS PERSONALES</b>						<b>82,311,183</b>
09	000	2111	2	00	Materiales, útiles y equipos menores de oficina	205,145
09	000	2121	2	00	Materiales y útiles de impresión y reproducción	14,251
09	000	2141	2	00	Materiales, útiles y equipos menores de tecnologías de la información y comunicaciones	113,293
09	000	2151	2	00	Material impreso e información digital	58,259
09	000	2161	2	00	Material de limpieza	210,251
09	000	2171	2	00	Materiales y útiles de enseñanza	2,561
09	000	2214	2	00	Productos alimenticios para el personal en las instalaciones de las dependencias y entidades	50,572
09	000	2216	2	00	Productos alimenticios para el personal derivado de actividades extraordinarias	78,354
09	000	2221	2	00	Productos alimenticios para animales	817,032
09	000	2231	2	00	Utensilios para el servicio de alimentación	11,377
09	000	2311	2	00	Productos alimenticios, agropecuarios y forestales adquiridos como materia prima	548,373
09	000	2341	2	00	Combustibles, lubricantes, aditivos, carbón y sus derivados adquiridos como materia prima	8,299
09	000	2371	2	00	Productos de cuero, piel, plástico y hule adquiridos como materia prima	159,151
09	000	2391	2	00	Otros productos adquiridos como materia prima	441,627
09	000	2411	2	00	Productos minerales no metálicos	8,280
09	000	2421	2	00	Cemento y productos de concreto	11,628
09	000	2431	2	00	Cal, yeso y productos de yeso	15,587
09	000	2441	2	00	Madera y productos de madera	14,631
09	000	2451	2	00	Vidrio y productos de vidrio	6,112
09	000	2461	2	00	Material eléctrico y electrónico	187,516
09	000	2471	2	00	Artículos metálicos para la construcción	37,909
09	000	2481	2	00	Materiales complementarios	59,954
09	000	2491	2	00	Otros materiales y artículos de construcción y reparación	52,281
09	000	2511	2	00	Productos químicos básicos	11,564

Unidad Presupuestal	Unidad Responsable	Partida	cap	Destino	Concepto Partida	Ejercido
09	000	2521	2	00	Fertilizantes, pesticidas y otros agroquímicos	106,725
09	000	2531	2	00	Medicinas y productos farmacéuticos	31,795
09	000	2541	2	00	Materiales, accesorios y suministros médicos	4,035
09	000	2551	2	00	Materiales, accesorios y suministros de laboratorio	7,157
09	000	2561	2	00	Fibras sintéticas, hules, plásticos y derivados	19,891
09	000	2591	2	00	Otros productos químicos	25,401
09	000	2611	2	00	Combustibles, lubricantes y aditivos para vehículos destinados a servicios públicos y la operación de programas públicos	2,669,305
09	000	2612	2	00	Combustibles, lubricantes y aditivos para vehículos destinados a servicios administrativos	104,240
09	000	2711	2	00	Vestuario y uniformes	17,713
09	000	2721	2	00	Prendas de seguridad y protección personal	76,103
09	000	2741	2	00	Productos textiles	16,434
09	000	2911	2	00	Herramientas menores	29,615
09	000	2921	2	00	Refacciones y accesorios menores de edificios	8,671
09	000	2931	2	00	Refacciones y accesorios menores de mobiliario y equipo de administración, educacional y recreativo	7,080
09	000	2941	2	00	Refacciones y accesorios menores para equipo de cómputo y telecomunicaciones	1,496
09	000	2951	2	00	Refacciones y accesorios menores de equipo e instrumental médico y de laboratorio	908
09	000	2961	2	00	Refacciones y accesorios menores de equipo de transporte	161,446
09	000	2981	2	00	Refacciones y accesorios menores de maquinaria y otros equipos	9,995
09	000	2991	2	00	Refacciones y accesorios menores otros bienes muebles	2,640
<b>TOTAL MATERIALES Y SUMINISTROS</b>						<b>6,424,657</b>
09	000	3111	3	00	Servicio de energía eléctrica	3,546,768
09	000	3121	3	00	Servicio de gas	1,687
09	000	3141	3	00	Servicio telefónico tradicional	286,369
09	000	3151	3	00	Servicio de telefonía celular	14,575
09	000	3161	3	00	Servicios de telecomunicaciones y satelitales	489,801
09	000	3171	3	00	Servicios de acceso de internet, redes y procesamiento de información	288,849
09	000	3181	3	00	Servicio postal	16,890
09	000	3221	3	00	Arrendamiento de edificios	3,433,840
09	000	3232	3	00	Arrendamiento de equipo y bienes informáticos	98,210
09	000	3252	3	00	Arrendamiento de vehículos terrestres, aéreos, marítimos, lacustres y fluviales para servicios administrativos	15,080
09	000	3291	3	00	Arrendamientos especiales	1,276

Unidad Presupuestal	Unidad Responsable	Partida	cap	Destino	Concepto Partida	Ejercido
09	000	3331	3	00	Servicios de consultoría administrativa e informática	754
09	000	3342	3	00	Capacitación especializada	3,820
09	000	3362	3	00	Servicio de Impresión de documentos y papelería oficial	28,283
09	000	3391	3	00	Servicios profesionales, científicos y técnicos integrales	8,120
09	000	3451	3	00	Seguros de bienes patrimoniales	2,322,382
09	000	3511	3	00	Mantenimiento y conservación menor de inmuebles para la prestación de servicios administrativos	1,388,622
09	000	3521	3	00	Mantenimiento y conservación de mobiliario y equipo de administración, educacional y recreativo	1,233
09	000	3531	3	00	Instalación, reparación y mantenimiento de equipo de cómputo y tecnologías de la información	77,826
09	000	3551	3	00	Mantenimiento y conservación de vehículos terrestres, aéreos, marítimos, lacustres y fluviales	851,544
09	000	3571	3	00	Instalación, reparación y mantenimiento de maquinaria y otros equipos	68,386
09	000	3572	3	00	Mantenimiento y conservación de maquinaria y equipo de trabajo específico	2,442
09	000	3581	3	00	Servicios de limpieza y manejo de desechos	219,378
09	000	3591	3	00	Servicios de jardinería y fumigación	32,561
09	000	3611	3	00	Difusión por radio, televisión y otros medios de mensajes sobre programas y actividades gubernamentales	29,288
09	000	3711	3	00	Pasajes aéreos nacionales	225,668
09	000	3721	3	00	Pasajes terrestres nacionales	31,018
09	000	3751	3	00	Viáticos en el país	1,107,140
09	000	3791	3	00	Otros servicios de traslado y hospedaje	4,377
09	000	3831	3	00	Congresos y convenciones (Sólo cuando se contrate un servicio integral)	364,989
09	000	3841	3	00	Exposiciones (Sólo cuando se contrate un servicio integral)	805,240
09	000	3921	3	00	Otros impuestos y derechos	11,086
09	000	3941	3	00	Laudos laborales	783,338
<b>TOTAL SERVICIOS GENERALES</b>						<b>16,560,839</b>
09	000	4246	4	01	Programas y conceptos complementarios (Programa de Apoyo a productores rurales con Semilla y Composta)	130,000,000
09	000	4311	4	00	Apoyo a Proyectos Productivos Rurales	4,240,021
09	000	4311	4	01	Apoyo a Proyectos Productivos Rurales ((Gobierno Abierto y Presupuesto Participativo) Generación de proyectos productivos para Ganado cárnico)	3,400,000



Unidad Presupuestal	Unidad Responsable	Partida	cap	Destino	Concepto Partida	Ejercido
09	000	4311	4	02	Apoyo a Proyectos Productivos Rurales ((Gobierno Abierto y Presupuesto Participativo) Generación de proyectos productivos para Granjas de gallina de postura)	200,000
09	000	4311	4	03	Apoyo a Proyectos Productivos Rurales ((Gobierno Abierto y Presupuesto Participativo) Generación de proyectos productivos para Hectáreas de Limón)	100,000
09	000	4311	4	04	Apoyo a Proyectos Productivos Rurales ((Gobierno Abierto y Presupuesto Participativo) Agro parque 2da etapa para invernadero)	6,000,000
09	000	4314	4	00	Apoyo a la Agricultura	166,093,612
09	000	4315	4	01	Apoyo para el fomento y proteccion pecuario ((Comité Estatal para el Fomento y Protección Pecuaría del Estado de Jalisco (CPFYPP)))	9,595,200
09	000	4419	4	00	Ayudas para Erogaciones Contingentes	5,040
09	000	4451	4	11	Ayudas sociales a Instituciones sin Fines de Lucro ((Secadora de Leche para beneficio de las Regiones Altos Norte y Altos Sur))	1,500,000
<b>TOTAL TRANSFERENCIAS, ASIGNACIONES, SUBSIDIOS Y OTRAS AYUDAS</b>						<b>321,133,874</b>
09	000	5111	5	00	Muebles de oficina y estantería	72,434
09	000	5191	5	00	Otros mobiliarios y equipos de administración	108,557
09	000	5211	5	00	Equipos y aparatos audiovisuales	12,496
09	000	5231	5	00	Cámaras fotográficas y de video	4,828
09	000	5311	5	00	Equipo médico y de laboratorio	35,805
09	000	5321	5	00	Instrumental médico y de laboratorio	2,098
09	000	5621	5	00	Maquinaria y equipo industrial	6,951
09	000	5751	5	00	Peces y acuicultura	168,000
<b>TOTAL BIENES MUEBLES, INMUEBLES E INTANGIBLES</b>						<b>411,169</b>
09	000	6151	6	01	Construcción de carreteras, puentes y similares ((Conservación de Caminos Rurales))	71,168,333
<b>TOTAL INVERSIÓN PÚBLICA</b>						<b>71,168,333</b>
<b>TOTAL UNIDAD RESPONSABLE 000</b>						<b>498,010,054</b>
<b>FIDEICOMISO ALIANZA PARA EL CAMPO EN EL ESTADO DE JALISCO (FACEJ)</b>						
09	038	7511	7	00	Inversiones en fideicomisos del poder ejecutivo	145,012,500
09	038	7511	7	01	Inversiones en fideicomisos del poder ejecutivo ((Rehabilitación, modernización y tecnificación de unidades de riego))	16,000,000
09	038	7511	7	02	Inversiones en fideicomisos del poder ejecutivo ((Rehabilitación, modernización, tecnificación y equipamiento de distritos de riego y temporal tecnificado))	9,000,000

Unidad Presupuestal	Unidad Responsable	Partida	cap	Destino	Concepto Partida	Ejercido
<b>TOTAL INVERSIONES FINANCIERAS Y OTRAS PROVISIONES</b>						<b>170,012,500</b>
<b>TOTAL UNIDAD RESPONSABLE 038</b>						<b>170,012,500</b>
<b>TOTAL DEPENDENCIA</b>						<b>668,022,554</b>
<b>SECRETARÍA DE MEDIO AMBIENTE Y DESARROLLO TERRITORIAL</b>						
10	000	1131	1	00	Sueldo base	58,129,039
10	000	1131	1	01	Sueldo base ((Sueldo Excedente))	114,466
10	000	1211	1	00	Honorarios asimilables a salarios	878,569
10	000	1221	1	00	Salarios al personal eventual	2,739,000
10	000	1311	1	00	Prima quinquenal por años de servicios efectivos prestados	578,304
10	000	1321	1	00	Prima vacacional y dominical	793,564
10	000	1322	1	00	Aguinaldo	8,171,755
10	000	1348	1	00	Sobresueldos	586,714
10	000	1411	1	00	Cuotas al IMSS por enfermedades y maternidad	2,891,515
10	000	1421	1	00	Cuotas para la vivienda	1,781,022
10	000	1431	1	00	Cuotas a pensiones	8,904,996
10	000	1432	1	00	Cuotas para el sistema de ahorro para el retiro (SAR)	1,165,351
10	000	1712	1	00	Ayuda para despensa	4,009,034
10	000	1713	1	00	Ayuda para pasajes	2,592,897
10	000	1715	1	00	Estímulo por el día del servidor público	2,260,608
<b>TOTAL SERVICIOS PERSONALES</b>						<b>95,596,834</b>
10	000	2111	2	00	Materiales, útiles y equipos menores de oficina	534,846
10	000	2121	2	00	Materiales y útiles de impresión y reproducción	22,211
10	000	2141	2	00	Materiales, útiles y equipos menores de tecnologías de la información y comunicaciones	13,671
10	000	2151	2	00	Material impreso e información digital	40,088
10	000	2161	2	00	Material de limpieza	99,885
10	000	2171	2	00	Materiales y útiles de enseñanza	123
10	000	2213	2	00	Productos alimenticios para el personal que realiza labores en campo o de supervisión	69,664
10	000	2214	2	00	Productos alimenticios para el personal en las instalaciones de las dependencias y entidades	178,473
10	000	2216	2	00	Productos alimenticios para el personal derivado de actividades extraordinarias	61,600
10	000	2231	2	00	Utensilios para el servicio de alimentación	33,152
10	000	2311	2	00	Productos alimenticios, agropecuarios y forestales adquiridos como materia prima	71,568

Unidad Presupuestal	Unidad Responsable	Partida	cap	Destino	Concepto Partida	Ejercido
10	000	2371	2	00	Productos de cuero, piel, plástico y hule adquiridos como materia prima	187,450
10	000	2391	2	00	Otros productos adquiridos como materia prima	47,040
10	000	2411	2	00	Productos minerales no metálicos	14,863
10	000	2421	2	00	Cemento y productos de concreto	5,295
10	000	2431	2	00	Cal, yeso y productos de yeso	959
10	000	2461	2	00	Material eléctrico y electrónico	234,164
10	000	2471	2	00	Artículos metálicos para la construcción	42,008
10	000	2481	2	00	Materiales complementarios	18,965
10	000	2491	2	00	Otros materiales y artículos de construcción y reparación	43,749
10	000	2511	2	00	Productos químicos básicos	1,276
10	000	2521	2	00	Fertilizantes, pesticidas y otros agroquímicos	100,800
10	000	2531	2	00	Medicinas y productos farmacéuticos	39,424
10	000	2541	2	00	Materiales, accesorios y suministros médicos	1,927
10	000	2611	2	00	Combustibles, lubricantes y aditivos para vehículos destinados a servicios públicos y la operación de programas públicos	3,712,659
10	000	2612	2	00	Combustibles, lubricantes y aditivos para vehículos destinados a servicios administrativos	389,362
10	000	2614	2	00	Combustibles, lubricantes y aditivos para maquinaria y equipo de producción	10,774
10	000	2711	2	00	Vestuario y uniformes	217,369
10	000	2721	2	00	Prendas de seguridad y protección personal	7,931
10	000	2731	2	00	Artículos deportivos	1,433
10	000	2741	2	00	Productos textiles	7,634
10	000	2911	2	00	Herramientas menores	95,773
10	000	2921	2	00	Refacciones y accesorios menores de edificios	2,643
10	000	2931	2	00	Refacciones y accesorios menores de mobiliario y equipo de administración, educacional y recreativo	2,496
10	000	2941	2	00	Refacciones y accesorios menores para equipo de cómputo y telecomunicaciones	40,445
10	000	2961	2	00	Refacciones y accesorios menores de equipo de transporte	61,989
10	000	2991	2	00	Refacciones y accesorios menores otros bienes muebles	9,775
<b>TOTAL MATERIALES Y SUMINISTROS</b>						<b>6,423,485</b>
10	000	3111	3	00	Servicio de energía eléctrica	1,992,093
10	000	3121	3	00	Servicio de gas	5,001
10	000	3131	3	00	Servicio de agua	7,356
10	000	3141	3	00	Servicio telefónico tradicional	375,858
10	000	3151	3	00	Servicio de telefonía celular	39,016
10	000	3161	3	00	Servicios de telecomunicaciones y satelitales	1,060,243

Unidad Presupuestal	Unidad Responsable	Partida	cap	Destino	Concepto Partida	Ejercido
10	000	3171	3	00	Servicios de acceso de internet, redes y procesamiento de información	175,292
10	000	3181	3	00	Servicio postal	98,084
10	000	3221	3	00	Arrendamiento de edificios	894,004
10	000	3231	3	00	Arrendamiento de mobiliario y equipo de administración, educacional y recreativo	20,300
10	000	3232	3	00	Arrendamiento de equipo y bienes informáticos	398,952
10	000	3251	3	00	Arrendamiento de vehículos terrestres, aéreos, marítimos, lacustres y fluviales para servicios públicos y la operación de programas públicos	5,723,228
10	000	3311	3	00	Servicios legales, de contabilidad, auditoría y relacionados	313,640
10	000	3321	3	00	Servicios de diseño, arquitectura, ingeniería y actividades relacionadas	197,200
10	000	3331	3	00	Servicios de consultoría administrativa e informática	375,968
10	000	3342	3	00	Capacitación especializada	224,879
10	000	3351	3	00	Servicios de investigación científica y desarrollo	1,709,379
10	000	3362	3	00	Servicio de Impresión de documentos y papelería oficial	4,201,910
10	000	3363	3	00	Servicios de impresión de material informativo derivado de la operación y administración	93,808
10	000	3381	3	00	Servicios de vigilancia	276,776
10	000	3391	3	00	Servicios profesionales, científicos y técnicos integrales	45,000
10	000	3451	3	00	Seguros de bienes patrimoniales	1,359,313
10	000	3511	3	00	Mantenimiento y conservación menor de inmuebles para la prestación de servicios administrativos	22,788
10	000	3512	3	00	Mantenimiento y conservación menor de inmuebles para la prestación de servicios públicos	1,858
10	000	3521	3	00	Mantenimiento y conservación de mobiliario y equipo de administración, educacional y recreativo	19,942
10	000	3531	3	00	Instalación, reparación y mantenimiento de equipo de cómputo y tecnologías de la información	157,460
10	000	3551	3	00	Mantenimiento y conservación de vehículos terrestres, aéreos, marítimos, lacustres y fluviales	1,618,091
10	000	3571	3	00	Instalación, reparación y mantenimiento de maquinaria y otros equipos	96,141
10	000	3572	3	00	Mantenimiento y conservación de maquinaria y equipo de trabajo específico	19,128
10	000	3581	3	00	Servicios de limpieza y manejo de desechos	154,581
10	000	3591	3	00	Servicios de jardinería y fumigación	10,750
10	000	3611	3	00	Difusión por radio, televisión y otros medios de mensajes sobre programas y actividades gubernamentales	379,114
10	000	3641	3	00	Servicios de revelado de fotografías	124,497
10	000	3661	3	00	Servicio de creación y difusión de contenido exclusivamente a través de internet	750,000

Unidad Presupuestal	Unidad Responsable	Partida	cap	Destino	Concepto Partida	Ejercido
10	000	3711	3	00	Pasajes aéreos nacionales	217,773
10	000	3712	3	00	Pasajes aéreos internacionales	69,533
10	000	3721	3	00	Pasajes terrestres nacionales	92,745
10	000	3722	3	00	Pasajes terrestres internacionales	20,038
10	000	3751	3	00	Viáticos en el país	723,037
10	000	3761	3	00	Viáticos en el extranjero	106,326
10	000	3791	3	00	Otros servicios de traslado y hospedaje	39,848
10	000	3831	3	00	Congresos y convenciones (Sólo cuando se contrate un servicio integral)	466,596
10	000	3831	3	01	Congresos y convenciones (Sólo cuando se contrate un servicio integral) ((Expo Forestal))	840,446
10	000	3911	3	00	Servicios funerarios y de cementerios	105,711
10	000	3941	3	00	Laudos laborales	182,145
<b>TOTAL SERVICIOS GENERALES</b>						<b>25,805,848</b>
10	000	4246	4	01	Programas y conceptos complementarios (Apoyo por manejo de incendios forestales del Gobierno de Alberta, Canadá)	13,781,360
10	000	4246	4	09	Programas y conceptos complementarios ((Convenio UNOPS))	36,476,916
10	000	4246	4	10	Programas y conceptos complementarios ((Proyecto Eficiencia Energética y Conservación del Medio Ambiente))	13,214,600
10	000	4246	4	11	Programas y conceptos complementarios ((Fondo Estatal de Protección al Ambiente, y Capital Semilla))	6,500,000
10	000	4246	4	12	Programas y conceptos complementarios ((Programa Chapala Limpio) AIPROMADES CHL16)	4,000,000
10	000	4251	4	03	Transferencias a fideicomisos de entidades federativas y municipios (AIPROMADES (2016))	2,000,000
10	000	4251	4	04	Transferencias a fideicomisos de entidades federativas y municipios (Junta Intermunicipal de Medio Ambiente para la gestión integral del Rio Coahuayana (JIRCO 2016))	3,000,000
10	000	4251	4	05	Transferencias a fideicomisos de entidades federativas y municipios (Junta Intermunicipal de Medio Ambiente de la Costa Sur (JICOSUR 2016))	2,000,000
10	000	4251	4	06	Transferencias a fideicomisos de entidades federativas y municipios (Patronato del Nevado de Colima y Cuencas Adyacentes, A.C. (NEVADO DE COLIMA 2016))	4,000,000
10	000	4251	4	07	Transferencias a fideicomisos de entidades federativas y municipios (Junta Intermunicipal del Medio Ambiente de Sierra Occidental y Costa (JISOC 2016))	2,000,000
10	000	4251	4	08	Transferencias a fideicomisos de entidades federativas y municipios (Junta Intermunicipal de Medio Ambiente Altos Sur (JIAS 2016))	2,000,000
10	000	4251	4	09	Transferencias a fideicomisos de entidades federativas y municipios (Junta Intermunicipal de Medio Ambiente para la gestión integral de la Cuenca Baja del Rio Ayuquila (JIRA 2016))	4,000,000

Unidad Presupuestal	Unidad Responsable	Partida	cap	Destino	Concepto Partida	Ejercido
10	000	4251	4	10	Transferencias a fideicomisos de entidades federativas y municipios ((Sierra de Quila, A.C. 2016))	6,000,000
10	000	4311	4	01	Apoyo a Proyectos Productivos Rurales ((Bosque Mesófilo Nevado de Colima))	2,000,000
10	000	4311	4	02	Apoyo a Proyectos Productivos Rurales ((Cerro Viejo-Chupinaya-Los Sabinos))	1,000,000
10	000	4311	4	03	Apoyo a Proyectos Productivos Rurales ((Sierra del Águila))	1,500,000
10	000	4311	4	04	Apoyo a Proyectos Productivos Rurales ((Sitios Ramsar y Otras modalidades de conservación))	500,000
10	000	4384	4	01	Subsidios a Municipios para inversión pública (Relleno Sanitario PICACHOS)	48,500,000
10	000	4419	4	00	Ayudas para Erogaciones Contingentes	2,618
10	000	4451	4	12	Ayudas sociales a Instituciones sin Fines de Lucro ((UNASIL (Unión Nacional de Silvicultores)))	980,000
<b>TOTAL TRANSFERENCIAS, ASIGNACIONES, SUBSIDIOS Y OTRAS AYUDAS</b>						<b>153,455,494</b>
10	000	5111	5	00	Muebles de oficina y estantería	1,488
10	000	5151	5	00	Equipo de cómputo y de tecnología de la información	45,422
10	000	5211	5	00	Equipos y aparatos audiovisuales	117,352
10	000	5231	5	00	Cámaras fotográficas y de video	24,497
10	000	5651	5	00	Equipos de comunicación y telecomunicación	2,798
10	000	5671	5	00	Herramientas y máquinas herramienta	43,591
10	000	5672	5	00	Refacciones y accesorios mayores	133,918
10	000	5694	5	00	Maquinaria y equipo diverso	145,886
10	000	5911	5	00	Software	248,208
10	000	5971	5	00	Licencias informáticas e intelectuales	24,722
<b>TOTAL BIENES MUEBLES, INMUEBLES E INTANGIBLES</b>						<b>787,882</b>
10	000	6151	6	02	Construcción de carreteras, puentes y similares (Rehabilitación y mantenimiento de caminos)	3,451,997
10	000	6152	6	01	Instalación de señalamientos y protecciones de obras viales (Infraestructura de protección, conservación y preservación ecológica )	1,568,209
10	000	6195	6	04	Otros servicios relacionados con obras públicas ((Programa de Brigada Forestal))	18,359,016
<b>TOTAL INVERSIÓN PÚBLICA</b>						<b>23,379,222</b>
<b>TOTAL UNIDAD RESPONSABLE 000</b>						<b>305,448,763</b>
<b>FIDEICOMISO DE DESARROLLO URBANO DE JALISCO (FIDEUR)</b>						
10	025	4246	4	01	Programas y conceptos complementarios (Plan Maestro para la Densificación del Polígono de la Normal)	3,180,000

Unidad Presupuestal	Unidad Responsable	Partida	cap	Destino	Concepto Partida	Ejercido
10	025	4246	4	02	Programas y conceptos complementarios (Elaboración del proyecto ejecutivo del Parque y Recinto Ferial en el Municipio de Guadalajara)	4,810,554
<b>TOTAL TRANSFERENCIAS, ASIGNACIONES, SUBSIDIOS Y OTRAS AYUDAS</b>						<b>7,990,554</b>
<b>TOTAL UNIDAD RESPONSABLE 025</b>						<b>7,990,554</b>
<b>ORGANISMO OPERADOR DEL PARQUE DE LA SOLIDARIDAD</b>						
10	040	4151	4	00	Transferencias internas otorgadas a entidades paraestatales no empresariales y no financieras para Servicios Personales	11,428,470
10	040	4246	4	01	Programas y conceptos complementarios (Aportación Extraordinaria No Regularizable para incremento salarial)	748,398
10	040	4246	4	02	Programas y conceptos complementarios (Aportación Extraordinaria No Regularizable para Red de Parques)	70,000
10	040	4246	4	03	Programas y conceptos complementarios (Aportación Extraordinaria no regularizable para el fortalecimiento del Gasto Operativo)	3,076,929
<b>TOTAL TRANSFERENCIAS, ASIGNACIONES, SUBSIDIOS Y OTRAS AYUDAS</b>						<b>15,323,797</b>
<b>TOTAL UNIDAD RESPONSABLE 040</b>						<b>15,323,797</b>
<b>PARQUE METROPOLITANO DE GUADALAJARA</b>						
10	041	4151	4	00	Transferencias internas otorgadas a entidades paraestatales no empresariales y no financieras para Servicios Personales	14,582,737
10	041	4152	4	00	Transferencias internas otorgadas a entidades paraestatales no empresariales y no financieras para Materiales y Suministros	775,215
<b>TOTAL TRANSFERENCIAS, ASIGNACIONES, SUBSIDIOS Y OTRAS AYUDAS</b>						<b>15,357,952</b>
<b>TOTAL UNIDAD RESPONSABLE 041</b>						<b>15,357,952</b>
<b>OPD BOSQUE LA PRIMAVERA</b>						
10	042	4151	4	00	Transferencias internas otorgadas a entidades paraestatales no empresariales y no financieras para Servicios Personales	13,534,792
10	042	4151	4	01	Transferencias internas otorgadas a entidades paraestatales no empresariales y no financieras para Servicios Personales ((Brigadistas Forestales))	3,000,000
10	042	4152	4	00	Transferencias internas otorgadas a entidades paraestatales no empresariales y no financieras para Materiales y Suministros	1,125,465
10	042	4153	4	00	Transferencias internas otorgadas a entidades paraestatales no empresariales y no financieras para Servicios Generales	1,631,038
10	042	4155	4	00	Transferencias internas otorgadas a entidades paraestatales no empresariales y no financieras para Bienes Muebles, Inmuebles e Intangibles	9,952
<b>TOTAL TRANSFERENCIAS, ASIGNACIONES, SUBSIDIOS Y OTRAS AYUDAS</b>						<b>19,301,247</b>
<b>TOTAL UNIDAD RESPONSABLE 042</b>						<b>19,301,247</b>

Unidad Presupuestal	Unidad Responsable	Partida	cap	Destino	Concepto Partida	Ejercido
<b>FIDEICOMISO PARA LA ADMINISTRACIÓN DEL PROGRAMA DE DESARROLLO FORESTAL DEL ESTADO DE JALISCO (FIPRODEFO)</b>						
10	043	4611	4	00	Aportaciones a fideicomisos públicos	3,497,056
10	043	4612	4	00	Aportaciones a Fideicomisos publicos estatales	82,000
10	043	4613	4	00	Transferencias a fideicomisos del Poder Ejecutivo para servicios generales	1,148,340
10	043	4615	4	00	Transferencias a fideicomisos del Poder Ejecutivo para bienes muebles, inmuebles e intangibles	18,000
<b>TOTAL TRANSFERENCIAS, ASIGNACIONES, SUBSIDIOS Y OTRAS AYUDAS</b>						<b>4,745,397</b>
<b>TOTAL UNIDAD RESPONSABLE 043</b>						<b>4,745,397</b>
<b>TOTAL DEPENDENCIA</b>						<b>368,167,710</b>
<b>SECRETARÍA DE DESARROLLO E INTEGRACIÓN SOCIAL</b>						
11	000	1131	1	00	Sueldo base	62,581,976
11	000	1131	1	01	Sueldo base ((Sueldo Excedente))	105,148
11	000	1311	1	00	Prima quinquenal por años de servicios efectivos prestados	339,065
11	000	1321	1	00	Prima vacacional y dominical	857,176
11	000	1322	1	00	Aguinaldo	8,744,908
11	000	1348	1	00	Sobresueldos	819,496
11	000	1411	1	00	Cuotas al IMSS por enfermedades y maternidad	3,372,351
11	000	1421	1	00	Cuotas para la vivienda	1,906,723
11	000	1431	1	00	Cuotas a pensiones	9,532,673
11	000	1432	1	00	Cuotas para el sistema de ahorro para el retiro (SAR)	1,246,233
11	000	1712	1	00	Ayuda para despensa	4,424,448
11	000	1713	1	00	Ayuda para pasajes	2,867,829
11	000	1715	1	00	Estímulo por el día del servidor público	2,465,094
<b>TOTAL SERVICIOS PERSONALES</b>						<b>99,263,120</b>
11	000	2111	2	00	Materiales, útiles y equipos menores de oficina	290,495
11	000	2121	2	00	Materiales y útiles de impresión y reproducción	5,928
11	000	2141	2	00	Materiales, útiles y equipos menores de tecnologías de la información y comunicaciones	237,319
11	000	2151	2	00	Material impreso e información digital	215,309
11	000	2161	2	00	Material de limpieza	99,690
11	000	2213	2	00	Productos alimenticios para el personal que realiza labores en campo o de supervisión	37,924
11	000	2214	2	00	Productos alimenticios para el personal en las instalaciones de las dependencias y entidades	53,309



Unidad Presupuestal	Unidad Responsable	Partida	cap	Destino	Concepto Partida	Ejercido
11	000	2216	2	00	Productos alimenticios para el personal derivado de actividades extraordinarias	35,642
11	000	2461	2	00	Material eléctrico y electrónico	47,761
11	000	2481	2	00	Materiales complementarios	2,403
11	000	2491	2	00	Otros materiales y artículos de construcción y reparación	11,214
11	000	2611	2	00	Combustibles, lubricantes y aditivos para vehículos destinados a servicios públicos y la operación de programas públicos	2,535,559
11	000	2612	2	00	Combustibles, lubricantes y aditivos para vehículos destinados a servicios administrativos	97,095
11	000	2711	2	00	Vestuario y uniformes	33,802
11	000	2731	2	00	Artículos deportivos	268
11	000	2741	2	00	Productos textiles	332
11	000	2911	2	00	Herramientas menores	5,498
11	000	2921	2	00	Refacciones y accesorios menores de edificios	860
11	000	2931	2	00	Refacciones y accesorios menores de mobiliario y equipo de administración, educacional y recreativo	522
11	000	2941	2	00	Refacciones y accesorios menores para equipo de cómputo y telecomunicaciones	29,781
11	000	2961	2	00	Refacciones y accesorios menores de equipo de transporte	5,610
<b>TOTAL MATERIALES Y SUMINISTROS</b>						<b>3,746,320</b>
11	000	3111	3	00	Servicio de energía eléctrica	372,770
11	000	3141	3	00	Servicio telefónico tradicional	183,960
11	000	3151	3	00	Servicio de telefonía celular	7,141
11	000	3161	3	00	Servicios de telecomunicaciones y satelitales	1,326,829
11	000	3171	3	00	Servicios de acceso de internet, redes y procesamiento de información	458,243
11	000	3181	3	00	Servicio postal	10,909
11	000	3221	3	00	Arrendamiento de edificios	3,940,993
11	000	3232	3	00	Arrendamiento de equipo y bienes informáticos	140,593
11	000	3251	3	00	Arrendamiento de vehículos terrestres, aéreos, marítimos, lacustres y fluviales para servicios públicos y la operación de programas públicos	86,030
11	000	3291	3	00	Arrendamientos especiales	2,203,711
11	000	3311	3	00	Servicios legales, de contabilidad, auditoría y relacionados	6,032
11	000	3342	3	00	Capacitación especializada	39,599
11	000	3362	3	00	Servicio de Impresión de documentos y papelería oficial	36,451
11	000	3363	3	00	Servicios de impresión de material informativo derivado de la operación y administración	27,928
11	000	3381	3	00	Servicios de vigilancia	276,544
11	000	3391	3	00	Servicios profesionales, científicos y técnicos integrales	84,320

Unidad Presupuestal	Unidad Responsable	Partida	cap	Destino	Concepto Partida	Ejercido
11	000	3451	3	00	Seguros de bienes patrimoniales	278,598
11	000	3471	3	00	Fletes y maniobras	93,628
11	000	3511	3	00	Mantenimiento y conservación menor de inmuebles para la prestación de servicios administrativos	171,254
11	000	3521	3	00	Mantenimiento y conservación de mobiliario y equipo de administración, educacional y recreativo	33,089
11	000	3531	3	00	Instalación, reparación y mantenimiento de equipo de cómputo y tecnologías de la información	95,073
11	000	3551	3	00	Mantenimiento y conservación de vehículos terrestres, aéreos, marítimos, lacustres y fluviales	1,401,243
11	000	3571	3	00	Instalación, reparación y mantenimiento de maquinaria y otros equipos	69,633
11	000	3581	3	00	Servicios de limpieza y manejo de desechos	231,301
11	000	3591	3	00	Servicios de jardinería y fumigación	7,830
11	000	3611	3	00	Difusión por radio, televisión y otros medios de mensajes sobre programas y actividades gubernamentales	585,285
11	000	3711	3	00	Pasajes aéreos nacionales	85,761
11	000	3712	3	00	Pasajes aéreos internacionales	100,222
11	000	3721	3	00	Pasajes terrestres nacionales	27,081
11	000	3722	3	00	Pasajes terrestres internacionales	22,160
11	000	3751	3	00	Viáticos en el país	1,449,342
11	000	3761	3	00	Viáticos en el extranjero	226,465
11	000	3791	3	00	Otros servicios de traslado y hospedaje	590,727
11	000	3821	3	00	Gastos de orden social (Sólo cuando se contrate un servicio integral)	179,914
11	000	3822	3	00	Gastos de orden cultural (Sólo cuando se contrate un servicio integral)	11,890
11	000	3831	3	00	Congresos y convenciones (Sólo cuando se contrate un servicio integral)	3,096,573
11	000	3921	3	00	Otros impuestos y derechos	37,287
11	000	3941	3	00	Laudos laborales	2,678,093
<b>TOTAL SERVICIOS GENERALES</b>						<b>20,674,501</b>
11	000	4246	4	13	Programas y conceptos complementarios ((Activaciones y Capacitación))	10,823,228
11	000	4246	4	14	Programas y conceptos complementarios ((Apoyos para zonas de pobreza extrema vía diagnósticos participativos ))	8,236,200
11	000	4412	4	00	Ayuda para gastos por servicios de traslado de personas	73,842
11	000	4416	4	02	Ayuda para el Bienestar de los Jaliscienses ((Apoyo al Transporte para Estudiantes))	152,927,715
11	000	4416	4	03	Ayuda para el Bienestar de los Jaliscienses ((Apoyo al Transporte para Estudiantes en el interior del Estado))	10,168,706

Unidad Presupuestal	Unidad Responsable	Partida	cap	Destino	Concepto Partida	Ejercido
11	000	4416	4	04	Ayuda para el Bienestar de los Jaliscienses ((Apoyo de Mochilas con los Útiles))	210,486,207
11	000	4416	4	05	Ayuda para el Bienestar de los Jaliscienses ((Becas Indígenas))	7,824,000
11	000	4416	4	06	Ayuda para el Bienestar de los Jaliscienses ((Programa Atención a los Adultos Mayores))	429,716,836
11	000	4416	4	07	Ayuda para el Bienestar de los Jaliscienses ((Programa Apoyo a Mujeres Jefas de Familia))	174,266,472
11	000	4416	4	08	Ayuda para el Bienestar de los Jaliscienses ((Programa Jalisco Incluyente))	25,506,912
11	000	4416	4	09	Ayuda para el Bienestar de los Jaliscienses ((Bienes para personas de la tercera edad y personas con discapacidad))	102,211,320
11	000	4416	4	10	Ayuda para el Bienestar de los Jaliscienses ((Acceso y Derecho a la Alimentación))	53,124,621
11	000	4416	4	11	Ayuda para el Bienestar de los Jaliscienses (Apoyo Multimodal (Camiones))	70,315,000
11	000	4417	4	01	Ayuda para el Desarrollo Social del Estado ((Piso firme))	91,499,340
11	000	4417	4	02	Ayuda para el Desarrollo Social del Estado ((Programa 3 x 1))	40,575,210
11	000	4417	4	03	Ayuda para el Desarrollo Social del Estado ((Programa Hábitat))	22,934,319
11	000	4417	4	04	Ayuda para el Desarrollo Social del Estado ((Programa Rescate de Espacios Públicos))	10,245,000
11	000	4417	4	05	Ayuda para el Desarrollo Social del Estado ((Programa de Opciones Productivas))	2,500,000
11	000	4417	4	06	Ayuda para el Desarrollo Social del Estado ((Programa de Atención a Jornaleros Agrícolas))	1,607,840
11	000	4417	4	07	Ayuda para el Desarrollo Social del Estado ((Programa Empleo Temporal))	1,769,187
11	000	4417	4	08	Ayuda para el Desarrollo Social del Estado ((Programa para el Desarrollo de Zonas Prioritarias))	5,742,878
11	000	4417	4	09	Ayuda para el Desarrollo Social del Estado ((Programa de Infraestructura Indígena))	41,954,965
11	000	4417	4	14	Ayuda para el Desarrollo Social del Estado (Fondo de Apoyo a Migrantes)	15,070,390
11	000	4451	4	13	Ayudas sociales a Instituciones sin Fines de Lucro ((Sujetos a Reglas de Operación))	40,626,751
11	000	4451	4	15	Ayudas sociales a Instituciones sin Fines de Lucro ((Teletón, A.C.))	33,580,295
11	000	4481	4	00	Ayudas por Desastres Naturales	58,457,905
11	000	4841	4	01	Donativos a fideicomisos estatales ((Apoyo de Seguridad Social FIASS))	1,000,000
<b>TOTAL TRANSFERENCIAS, ASIGNACIONES, SUBSIDIOS Y OTRAS AYUDAS</b>						<b>1,623,245,139</b>
11	000	5111	5	00	Muebles de oficina y estantería	31,406
11	000	5121	5	00	Muebles, excepto de oficina y estantería	62,095
11	000	5151	5	00	Equipo de cómputo y de tecnología de la información	44,850

Unidad Presupuestal	Unidad Responsable	Partida	cap	Destino	Concepto Partida	Ejercido
11	000	5191	5	00	Otros mobiliarios y equipos de administración	50,483
11	000	5211	5	00	Equipos y aparatos audiovisuales	20,796
11	000	5311	5	00	Equipo médico y de laboratorio	6,691
11	000	5411	5	00	Vehículos y equipo terrestres, destinados a servicios públicos y la operación de programas públicos	499,900
11	000	5651	5	00	Equipos de comunicación y telecomunicación	8,314
11	000	5661	5	00	Equipo de generación eléctrica, aparatos y accesorios eléctricos	16,097
11	000	5692	5	00	Equipo de ingeniería y diseño	11,902
11	000	5971	5	00	Licencias informáticas e intelectuales	14,130
<b>TOTAL BIENES MUEBLES, INMUEBLES E INTANGIBLES</b>						<b>766,664</b>
<b>TOTAL UNIDAD RESPONSABLE 000</b>						<b>1,747,695,743</b>
<b>INSTITUTO JALISCIENSE DE LA VIVIENDA</b>						
11	024	4246	4	02	Programas y conceptos complementarios (Avalúo Villa Panamericana)	580,000
<b>TOTAL TRANSFERENCIAS, ASIGNACIONES, SUBSIDIOS Y OTRAS AYUDAS</b>						<b>580,000</b>
<b>TOTAL UNIDAD RESPONSABLE 024</b>						<b>580,000</b>
<b>SISTEMA PARA EL DESARROLLO INTEGRAL DE LA FAMILIA "JALISCO" (DIF)</b>						
11	045	4151	4	00	Transferencias internas otorgadas a entidades paraestatales no empresariales y no financieras para Servicios Personales	383,917,163
11	045	4152	4	00	Transferencias internas otorgadas a entidades paraestatales no empresariales y no financieras para Materiales y Suministros	26,454,245
11	045	4153	4	00	Transferencias internas otorgadas a entidades paraestatales no empresariales y no financieras para Servicios Generales	46,662,732
11	045	4154	4	00	Transferencias internas otorgadas a entidades paraestatales no empresariales y no financieras para Asignaciones, Subsidios y Otras Ayudas	489,240,673
11	045	4155	4	00	Transferencias internas otorgadas a entidades paraestatales no empresariales y no financieras para Bienes Muebles, Inmuebles e Intangibles	2,598,420
11	045	4156	4	00	Transferencias internas otorgadas a entidades paraestatales no empresariales y no financieras para Inversión Pública	42,361,332
<b>TOTAL TRANSFERENCIAS, ASIGNACIONES, SUBSIDIOS Y OTRAS AYUDAS</b>						<b>991,234,564</b>
<b>TOTAL UNIDAD RESPONSABLE 045</b>						<b>991,234,564</b>
<b>HOGAR CABAÑAS</b>						
11	046	4151	4	00	Transferencias internas otorgadas a entidades paraestatales no empresariales y no financieras para Servicios Personales	47,061,206

Unidad Presupuestal	Unidad Responsable	Partida	cap	Destino	Concepto Partida	Ejercido
11	046	4246	4	01	Programas y conceptos complementarios (Aportación Extraordinaria no regularizable para el Hogar Cabañas)	1,506,968
<b>TOTAL TRANSFERENCIAS, ASIGNACIONES, SUBSIDIOS Y OTRAS AYUDAS</b>						<b>48,568,174</b>
<b>TOTAL UNIDAD RESPONSABLE 046</b>						<b>48,568,174</b>
<b>INSTITUTO JALISCIENSE DE ASISTENCIA SOCIAL</b>						
11	047	4152	4	00	Transferencias internas otorgadas a entidades paraestatales no empresariales y no financieras para Materiales y Suministros	7,453,378
11	047	4153	4	00	Transferencias internas otorgadas a entidades paraestatales no empresariales y no financieras para Servicios Generales	13,585,722
11	047	4154	4	13	Transferencias internas otorgadas a entidades paraestatales no empresariales y no financieras para Asignaciones, Subsidios y Otras Ayudas ((Sujetos a Reglas de Operación))	8,812,900
<b>TOTAL TRANSFERENCIAS, ASIGNACIONES, SUBSIDIOS Y OTRAS AYUDAS</b>						<b>29,852,000</b>
<b>TOTAL UNIDAD RESPONSABLE 047</b>						<b>29,852,000</b>
<b>COMISIÓN ESTATAL INDÍGENA</b>						
11	048	4151	4	00	Transferencias internas otorgadas a entidades paraestatales no empresariales y no financieras para Servicios Personales	2,843,100
11	048	4152	4	00	Transferencias internas otorgadas a entidades paraestatales no empresariales y no financieras para Materiales y Suministros	680,368
11	048	4153	4	00	Transferencias internas otorgadas a entidades paraestatales no empresariales y no financieras para Servicios Generales	1,915,454
<b>TOTAL TRANSFERENCIAS, ASIGNACIONES, SUBSIDIOS Y OTRAS AYUDAS</b>						<b>5,438,922</b>
<b>TOTAL UNIDAD RESPONSABLE 048</b>						<b>5,438,922</b>
<b>INSTITUTO JALISCIENSE DEL ADULTO MAYOR</b>						
11	049	4151	4	00	Transferencias internas otorgadas a entidades paraestatales no empresariales y no financieras para Servicios Personales	3,942,427
11	049	4152	4	00	Transferencias internas otorgadas a entidades paraestatales no empresariales y no financieras para Materiales y Suministros	372,000
11	049	4153	4	00	Transferencias internas otorgadas a entidades paraestatales no empresariales y no financieras para Servicios Generales	4,104,999
11	049	4154	4	13	Transferencias internas otorgadas a entidades paraestatales no empresariales y no financieras para Asignaciones, Subsidios y Otras Ayudas ((Sujetos a Reglas de Operación))	458,025

Unidad Presupuestal	Unidad Responsable	Partida	cap	Destino	Concepto Partida	Ejercido
11	049	4155	4	00	Transferencias internas otorgadas a entidades paraestatales no empresariales y no financieras para Bienes Muebles, Inmuebles e Intangibles	80,000
<b>TOTAL TRANSFERENCIAS, ASIGNACIONES, SUBSIDIOS Y OTRAS AYUDAS</b>						<b>8,957,451</b>

<b>TOTAL UNIDAD RESPONSABLE 049</b>						<b>8,957,451</b>
-------------------------------------	--	--	--	--	--	------------------

<b>TOTAL DEPENDENCIA</b>						<b>2,832,326,854</b>
--------------------------	--	--	--	--	--	----------------------

#### SECRETARÍA DE INNOVACIÓN, CIENCIA Y TECNOLOGÍA

12	000	1131	1	00	Sueldo base	22,715,987
12	000	1131	1	01	Sueldo base ((Sueldo Excedente))	9,396
12	000	1211	1	00	Honorarios asimilables a salarios	1,281,072
12	000	1321	1	00	Prima vacacional y dominical	306,226
12	000	1322	1	00	Aguinaldo	3,135,473
12	000	1411	1	00	Cuotas al IMSS por enfermedades y maternidad	899,162
12	000	1421	1	00	Cuotas para la vivienda	681,759
12	000	1431	1	00	Cuotas a pensiones	3,408,809
12	000	1432	1	00	Cuotas para el sistema de ahorro para el retiro (SAR)	428,108
12	000	1712	1	00	Ayuda para despensa	1,241,932
12	000	1713	1	00	Ayuda para pasajes	844,659
12	000	1715	1	00	Estímulo por el día del servidor público	718,808
<b>TOTAL SERVICIOS PERSONALES</b>						<b>35,671,391</b>
12	000	2111	2	00	Materiales, útiles y equipos menores de oficina	72,768
12	000	2121	2	00	Materiales y útiles de impresión y reproducción	1,814
12	000	2141	2	00	Materiales, útiles y equipos menores de tecnologías de la información y comunicaciones	15,651
12	000	2151	2	00	Material impreso e información digital	18,671
12	000	2161	2	00	Material de limpieza	21,616
12	000	2214	2	00	Productos alimenticios para el personal en las instalaciones de las dependencias y entidades	61,137
12	000	2216	2	00	Productos alimenticios para el personal derivado de actividades extraordinarias	68,143
12	000	2231	2	00	Utensilios para el servicio de alimentación	2,436
12	000	2461	2	00	Material eléctrico y electrónico	4,450
12	000	2481	2	00	Materiales complementarios	6,779
12	000	2531	2	00	Medicinas y productos farmacéuticos	858
12	000	2611	2	00	Combustibles, lubricantes y aditivos para vehículos destinados a servicios públicos y la operación de programas públicos	120,257

Unidad Presupuestal	Unidad Responsable	Partida	cap	Destino	Concepto Partida	Ejercido
12	000	2612	2	00	Combustibles, lubricantes y aditivos para vehículos destinados a servicios administrativos	15,920
12	000	2721	2	00	Prendas de seguridad y protección personal	1,354
12	000	2921	2	00	Refacciones y accesorios menores de edificios	1,438
12	000	2931	2	00	Refacciones y accesorios menores de mobiliario y equipo de administración, educacional y recreativo	203
12	000	2941	2	00	Refacciones y accesorios menores para equipo de cómputo y telecomunicaciones	4,768
12	000	2961	2	00	Refacciones y accesorios menores de equipo de transporte	3,586
<b>TOTAL MATERIALES Y SUMINISTROS</b>						<b>421,849</b>
12	000	3111	3	00	Servicio de energía eléctrica	133,307
12	000	3141	3	00	Servicio telefónico tradicional	47,562
12	000	3161	3	00	Servicios de telecomunicaciones y satelitales	464,440
12	000	3171	3	00	Servicios de acceso de internet, redes y procesamiento de información	70,724
12	000	3181	3	00	Servicio postal	6,617
12	000	3221	3	00	Arrendamiento de edificios	199,279
12	000	3231	3	00	Arrendamiento de mobiliario y equipo de administración, educacional y recreativo	23,656
12	000	3232	3	00	Arrendamiento de equipo y bienes informáticos	39,325
12	000	3331	3	00	Servicios de consultoría administrativa e informática	4,000
12	000	3362	3	00	Servicio de Impresión de documentos y papelería oficial	638
12	000	3363	3	00	Servicios de impresión de material informativo derivado de la operación y administración	71,289
12	000	3365	3	00	Información en medios masivos derivada de la operación y administración de las dependencias y entidades	5,755
12	000	3471	3	00	Fletes y maniobras	6,264
12	000	3511	3	00	Mantenimiento y conservación menor de inmuebles para la prestación de servicios administrativos	415,229
12	000	3521	3	00	Mantenimiento y conservación de mobiliario y equipo de administración, educacional y recreativo	550
12	000	3531	3	00	Instalación, reparación y mantenimiento de equipo de cómputo y tecnologías de la información	207,511
12	000	3551	3	00	Mantenimiento y conservación de vehículos terrestres, aéreos, marítimos, lacustres y fluviales	32,393
12	000	3611	3	00	Difusión por radio, televisión y otros medios de mensajes sobre programas y actividades gubernamentales	31,290
12	000	3711	3	00	Pasajes aéreos nacionales	191,205
12	000	3712	3	00	Pasajes aéreos internacionales	195,020
12	000	3721	3	00	Pasajes terrestres nacionales	26,741
12	000	3722	3	00	Pasajes terrestres internacionales	17,543

Unidad Presupuestal	Unidad Responsable	Partida	cap	Destino	Concepto Partida	Ejercido
12	000	3751	3	00	Viáticos en el país	121,411
12	000	3761	3	00	Viáticos en el extranjero	271,145
12	000	3791	3	00	Otros servicios de traslado y hospedaje	67,054
12	000	3822	3	00	Gastos de orden cultural (Sólo cuando se contrate un servicio integral)	100,000
12	000	3831	3	00	Congresos y convenciones (Sólo cuando se contrate un servicio integral)	3,494,814
12	000	3851	3	00	Gastos de representación	6,222
<b>TOTAL SERVICIOS GENERALES</b>						<b>6,250,984</b>
12	000	4246	4	01	Programas y conceptos complementarios (Campus Party)	4,000,000
12	000	4246	4	15	Programas y conceptos complementarios ((Universidad Digital))	10,000,000
12	000	4246	4	16	Programas y conceptos complementarios ((PROSOFT))	60,000,000
12	000	4333	4	01	Otros subsidios para Inversión ((Sujetos a Reglas de Operación))	2,000,000
12	000	4412	4	00	Ayuda para gastos por servicios de traslado de personas	15,410
12	000	4419	4	00	Ayudas para Erogaciones Contingentes	6,419
12	000	4421	4	01	Ayudas para capacitación y becas ((Programa de Becas Nacionales para la Educación Superior Manutención))	60,000,000
12	000	4431	4	01	Ayudas para el Desarrollo de Programas Educativos ((Colegio de Jalisco A.C.))	25,061,754
12	000	4441	4	01	Apoyos a la investigación científica y tecnológica de instituciones académicas ((Sujetos a Reglas de Operación))	8,109,051
<b>TOTAL TRANSFERENCIAS, ASIGNACIONES, SUBSIDIOS Y OTRAS AYUDAS</b>						<b>169,192,634</b>
12	000	5111	5	00	Muebles de oficina y estantería	62,777
12	000	5151	5	00	Equipo de cómputo y de tecnología de la información	99,887
12	000	5191	5	00	Otros mobiliarios y equipos de administración	14,400
12	000	5411	5	00	Vehículos y equipo terrestres, destinados a servicios públicos y la operación de programas públicos	499,900
<b>TOTAL BIENES MUEBLES, INMUEBLES E INTANGIBLES</b>						<b>676,964</b>
<b>TOTAL UNIDAD RESPONSABLE 000</b>						<b>212,213,822</b>
<b>UNIVERSIDAD TECNOLÓGICA DE JALISCO</b>						
12	050	4151	4	00	Transferencias internas otorgadas a entidades paraestatales no empresariales y no financieras para Servicios Personales	35,225,142
12	050	4152	4	00	Transferencias internas otorgadas a entidades paraestatales no empresariales y no financieras para Materiales y Suministros	1,953,060
12	050	4153	4	00	Transferencias internas otorgadas a entidades paraestatales no empresariales y no financieras para Servicios Generales	4,731,704



Unidad Presupuestal	Unidad Responsable	Partida	cap	Destino	Concepto Partida	Ejercido
12	050	4246	4	01	Programas y conceptos complementarios (Aportación Extraordinaria no regularizable para el fortalecimiento de la operación UTJ)	8,852,205
<b>TOTAL TRANSFERENCIAS, ASIGNACIONES, SUBSIDIOS Y OTRAS AYUDAS</b>						<b>50,762,111</b>
<b>TOTAL UNIDAD RESPONSABLE 050</b>						<b>50,762,111</b>
<b>UNIVERSIDAD TECNOLÓGICA DE LA ZONA METROPOLITANA DE GUADALAJARA</b>						
12	058	4151	4	00	Transferencias internas otorgadas a entidades paraestatales no empresariales y no financieras para Servicios Personales	17,880,045
12	058	4152	4	00	Transferencias internas otorgadas a entidades paraestatales no empresariales y no financieras para Materiales y Suministros	282,176
12	058	4153	4	00	Transferencias internas otorgadas a entidades paraestatales no empresariales y no financieras para Servicios Generales	1,380,330
<b>TOTAL TRANSFERENCIAS, ASIGNACIONES, SUBSIDIOS Y OTRAS AYUDAS</b>						<b>19,542,550</b>
<b>TOTAL UNIDAD RESPONSABLE 058</b>						<b>19,542,550</b>
<b>UNIVERSIDAD POLITÉCNICA DE LA ZONA METROPOLITANA DE GUADALAJARA</b>						
12	063	4151	4	00	Transferencias internas otorgadas a entidades paraestatales no empresariales y no financieras para Servicios Personales	13,718,093
<b>TOTAL TRANSFERENCIAS, ASIGNACIONES, SUBSIDIOS Y OTRAS AYUDAS</b>						<b>13,718,093</b>
<b>TOTAL UNIDAD RESPONSABLE 063</b>						<b>13,718,093</b>
<b>CONSEJO ESTATAL DE CIENCIA Y TECNOLOGÍA DEL ESTADO DE JALISCO</b>						
12	067	4151	4	00	Transferencias internas otorgadas a entidades paraestatales no empresariales y no financieras para Servicios Personales	7,208,879
12	067	4152	4	00	Transferencias internas otorgadas a entidades paraestatales no empresariales y no financieras para Materiales y Suministros	232,000
12	067	4153	4	00	Transferencias internas otorgadas a entidades paraestatales no empresariales y no financieras para Servicios Generales	1,329,555
12	067	4154	4	01	Transferencias internas otorgadas a entidades paraestatales no empresariales y no financieras para Asignaciones, Subsidios y Otras Ayudas ((Fondo Estatal de Ciencia y Tecnología de Jalisco))	77,925,000
12	067	4155	4	00	Transferencias internas otorgadas a entidades paraestatales no empresariales y no financieras para Bienes Muebles, Inmuebles e Intangibles	128,600
<b>TOTAL TRANSFERENCIAS, ASIGNACIONES, SUBSIDIOS Y OTRAS AYUDAS</b>						<b>86,824,034</b>
<b>TOTAL UNIDAD RESPONSABLE 067</b>						<b>86,824,034</b>
<b>FIDEICOMISO CIUDAD CREATIVA DIGITAL</b>						

Unidad Presupuestal	Unidad Responsable	Partida	cap	Destino	Concepto Partida	Ejercido
12	115	4611	4	00	Aportaciones a fideicomisos públicos	7,901,827
12	115	4612	4	00	Aportaciones a Fideicomisos publicos estatales	274,037
12	115	4613	4	00	Transferencias a fideicomisos del Poder Ejecutivo para servicios generales	13,817,865
12	115	4614	4	00	Transferencias a fideicomisos del Poder Ejecutivo para transferencias, asignaciones, subsidios y otras ayudas	8,748,687
12	115	4615	4	00	Transferencias a fideicomisos del Poder Ejecutivo para bienes muebles, inmuebles e intangibles	4,423,076
<b>TOTAL TRANSFERENCIAS, ASIGNACIONES, SUBSIDIOS Y OTRAS AYUDAS</b>						<b>35,165,492</b>
<b>TOTAL UNIDAD RESPONSABLE 115</b>						<b>35,165,492</b>
<b>INSTITUTO TECNOLÓGICO MARIO MOLINA</b>						
12	116	4151	4	01	Transferencias internas otorgadas a entidades paraestatales no empresariales y no financieras para Servicios Personales ((Campus Zapopan))	31,885,510
12	116	4151	4	02	Transferencias internas otorgadas a entidades paraestatales no empresariales y no financieras para Servicios Personales ((Campus Puerto Vallarta))	35,674,533
12	116	4151	4	03	Transferencias internas otorgadas a entidades paraestatales no empresariales y no financieras para Servicios Personales ((Campus Arandas))	16,150,058
12	116	4151	4	04	Transferencias internas otorgadas a entidades paraestatales no empresariales y no financieras para Servicios Personales ((Campus Chapala))	14,869,197
12	116	4151	4	05	Transferencias internas otorgadas a entidades paraestatales no empresariales y no financieras para Servicios Personales ((Campus Lagos de Moreno))	24,975,328
12	116	4151	4	06	Transferencias internas otorgadas a entidades paraestatales no empresariales y no financieras para Servicios Personales ((Campus Tequila))	22,568,096
12	116	4151	4	07	Transferencias internas otorgadas a entidades paraestatales no empresariales y no financieras para Servicios Personales ((Campus El Grullo))	15,508,386
12	116	4151	4	08	Transferencias internas otorgadas a entidades paraestatales no empresariales y no financieras para Servicios Personales ((Campus Zapotlanejo))	14,633,583
12	116	4151	4	09	Transferencias internas otorgadas a entidades paraestatales no empresariales y no financieras para Servicios Personales ((Campus Tamazula de Gordiano))	13,131,996
12	116	4151	4	10	Transferencias internas otorgadas a entidades paraestatales no empresariales y no financieras para Servicios Personales ((Campus La Huerta))	24,277,070
12	116	4151	4	11	Transferencias internas otorgadas a entidades paraestatales no empresariales y no financieras para Servicios Personales ((Campus Mascota))	11,730,819

Unidad Presupuestal	Unidad Responsable	Partida	cap	Destino	Concepto Partida	Ejercido
12	116	4151	4	12	Transferencias internas otorgadas a entidades paraestatales no empresariales y no financieras para Servicios Personales ((Campus Cocula))	11,514,488
12	116	4151	4	13	Transferencias internas otorgadas a entidades paraestatales no empresariales y no financieras para Servicios Personales ((Campus Tala))	25,573,886
12	116	4152	4	00	Transferencias internas otorgadas a entidades paraestatales no empresariales y no financieras para Materiales y Suministros	1,500,000
12	116	4152	4	03	Transferencias internas otorgadas a entidades paraestatales no empresariales y no financieras para Materiales y Suministros ((Campus Arandas))	117,278
12	116	4152	4	07	Transferencias internas otorgadas a entidades paraestatales no empresariales y no financieras para Materiales y Suministros ((Campus El Grullo))	249,986
12	116	4152	4	08	Transferencias internas otorgadas a entidades paraestatales no empresariales y no financieras para Materiales y Suministros ((Campus Zapotlanejo))	44,172
12	116	4152	4	11	Transferencias internas otorgadas a entidades paraestatales no empresariales y no financieras para Materiales y Suministros ((Campus Mascota))	70,484
12	116	4152	4	12	Transferencias internas otorgadas a entidades paraestatales no empresariales y no financieras para Materiales y Suministros ((Campus Cocula))	86,512
12	116	4153	4	00	Transferencias internas otorgadas a entidades paraestatales no empresariales y no financieras para Servicios Generales	2,750,000
12	116	4153	4	01	Transferencias internas otorgadas a entidades paraestatales no empresariales y no financieras para Servicios Generales ((Campus Zapopan))	43,766
12	116	4153	4	10	Transferencias internas otorgadas a entidades paraestatales no empresariales y no financieras para Servicios Generales ((Campus La Huerta))	639,405
12	116	4153	4	11	Transferencias internas otorgadas a entidades paraestatales no empresariales y no financieras para Servicios Generales ((Campus Mascota))	145,250
12	116	4153	4	12	Transferencias internas otorgadas a entidades paraestatales no empresariales y no financieras para Servicios Generales ((Campus Cocula))	353,440
12	116	4154	4	11	Transferencias internas otorgadas a entidades paraestatales no empresariales y no financieras para Asignaciones, Subsidios y Otras Ayudas ((Campus Mascota))	375,716
12	116	4154	4	12	Transferencias internas otorgadas a entidades paraestatales no empresariales y no financieras para Asignaciones, Subsidios y Otras Ayudas ((Campus Cocula))	59,099
12	116	4155	4	00	Transferencias internas otorgadas a entidades paraestatales no empresariales y no financieras para Bienes Muebles, Inmuebles e Intangibles	750,000
<b>TOTAL TRANSFERENCIAS, ASIGNACIONES, SUBSIDIOS Y OTRAS AYUDAS</b>						<b>269,678,058</b>

Unidad Presupuestal	Unidad Responsable	Partida	cap	Destino	Concepto Partida	Ejercido
<b>TOTAL UNIDAD RESPONSABLE 116</b>						<b>269,678,058</b>
<b>TOTAL DEPENDENCIA</b>						<b>687,904,160</b>
<b>SECRETARÍA DE CULTURA</b>						
13	000	1131	1	00	Sueldo base	93,574,671
13	000	1131	1	01	Sueldo base ((Sueldo Excedente))	174,936
13	000	1311	1	00	Prima quinquenal por años de servicios efectivos prestados	2,018,174
13	000	1321	1	00	Prima vacacional y dominical	1,312,341
13	000	1322	1	00	Aguinaldo	13,197,751
13	000	1348	1	00	Sobresueldos	1,468,616
13	000	1411	1	00	Cuotas al IMSS por enfermedades y maternidad	6,314,207
13	000	1421	1	00	Cuotas para la vivienda	2,850,990
13	000	1431	1	00	Cuotas a pensiones	14,254,337
13	000	1432	1	00	Cuotas para el sistema de ahorro para el retiro (SAR)	1,889,487
13	000	1712	1	00	Ayuda para despensa	7,392,075
13	000	1713	1	00	Ayuda para pasajes	4,764,970
13	000	1715	1	00	Estímulo por el día del servidor público	4,318,832
<b>TOTAL SERVICIOS PERSONALES</b>						<b>153,531,387</b>
13	000	2111	2	00	Materiales, útiles y equipos menores de oficina	188,431
13	000	2121	2	00	Materiales y útiles de impresión y reproducción	10,541
13	000	2141	2	00	Materiales, útiles y equipos menores de tecnologías de la información y comunicaciones	3,844
13	000	2151	2	00	Material impreso e información digital	321,006
13	000	2161	2	00	Material de limpieza	7,047
13	000	2171	2	00	Materiales y útiles de enseñanza	188,763
13	000	2212	2	00	Productos alimenticios para personas derivado de la prestación de servicios públicos en unidades de salud, educativas, de readaptación social y otras	173,163
13	000	2214	2	00	Productos alimenticios para el personal en las instalaciones de las dependencias y entidades	74,905
13	000	2216	2	00	Productos alimenticios para el personal derivado de actividades extraordinarias	79,874
13	000	2231	2	00	Utensilios para el servicio de alimentación	2,071
13	000	2371	2	00	Productos de cuero, piel, plástico y hule adquiridos como materia prima	949
13	000	2441	2	00	Madera y productos de madera	9,543
13	000	2451	2	00	Vidrio y productos de vidrio	12,354
13	000	2461	2	00	Material eléctrico y electrónico	94,768
13	000	2471	2	00	Artículos metálicos para la construcción	2,639

Unidad Presupuestal	Unidad Responsable	Partida	cap	Destino	Concepto Partida	Ejercido
13	000	2481	2	00	Materiales complementarios	20,878
13	000	2491	2	00	Otros materiales y artículos de construcción y reparación	2,477
13	000	2531	2	00	Medicinas y productos farmacéuticos	6,574
13	000	2541	2	00	Materiales, accesorios y suministros médicos	989
13	000	2612	2	00	Combustibles, lubricantes y aditivos para vehículos destinados a servicios administrativos	851,733
13	000	2614	2	00	Combustibles, lubricantes y aditivos para maquinaria y equipo de producción	1,626
13	000	2711	2	00	Vestuario y uniformes	37,106
13	000	2721	2	00	Prendas de seguridad y protección personal	36,568
13	000	2741	2	00	Productos textiles	3,304
13	000	2911	2	00	Herramientas menores	10,181
13	000	2921	2	00	Refacciones y accesorios menores de edificios	2,821
13	000	2931	2	00	Refacciones y accesorios menores de mobiliario y equipo de administración, educacional y recreativo	687
13	000	2941	2	00	Refacciones y accesorios menores para equipo de cómputo y telecomunicaciones	23,758
13	000	2991	2	00	Refacciones y accesorios menores otros bienes muebles	11,667
<b>TOTAL MATERIALES Y SUMINISTROS</b>						<b>2,180,265</b>
13	000	3111	3	00	Servicio de energía eléctrica	5,327,807
13	000	3131	3	00	Servicio de agua	3,676
13	000	3141	3	00	Servicio telefónico tradicional	477,786
13	000	3161	3	00	Servicios de telecomunicaciones y satelitales	183,908
13	000	3171	3	00	Servicios de acceso de internet, redes y procesamiento de información	376,359
13	000	3181	3	00	Servicio postal	15,947
13	000	3221	3	00	Arrendamiento de edificios	627,229
13	000	3232	3	00	Arrendamiento de equipo y bienes informáticos	363,093
13	000	3342	3	00	Capacitación especializada	13,198
13	000	3362	3	00	Servicio de Impresión de documentos y papelería oficial	85,120
13	000	3363	3	00	Servicios de impresión de material informativo derivado de la operación y administración	2,760,420
13	000	3381	3	00	Servicios de vigilancia	1,787,989
13	000	3391	3	00	Servicios profesionales, científicos y técnicos integrales	2,293,768
13	000	3391	3	01	Servicios profesionales, científicos y técnicos integrales (Plataforma Digital Cinema México)	64,960
13	000	3391	3	02	Servicios profesionales, científicos y técnicos integrales (Red Nacional de Polos Audiovisuales)	70,000
13	000	3391	3	03	Servicios profesionales, científicos y técnicos integrales (México, Información de Cultura MI Cultura /Segunda Etapa )	172,022

Unidad Presupuestal	Unidad Responsable	Partida	cap	Destino	Concepto Partida	Ejercido
13	000	3451	3	00	Seguros de bienes patrimoniales	4,294,394
13	000	3471	3	00	Fletes y maniobras	56,460
13	000	3511	3	00	Mantenimiento y conservación menor de inmuebles para la prestación de servicios administrativos	39,574
13	000	3521	3	00	Mantenimiento y conservación de mobiliario y equipo de administración, educacional y recreativo	25,114
13	000	3531	3	00	Instalación, reparación y mantenimiento de equipo de cómputo y tecnologías de la información	142,916
13	000	3551	3	00	Mantenimiento y conservación de vehículos terrestres, aéreos, marítimos, lacustres y fluviales	238,514
13	000	3571	3	00	Instalación, reparación y mantenimiento de maquinaria y otros equipos	219,871
13	000	3581	3	00	Servicios de limpieza y manejo de desechos	833,897
13	000	3611	3	00	Difusión por radio, televisión y otros medios de mensajes sobre programas y actividades gubernamentales	797,205
13	000	3611	3	01	Difusión por radio, televisión y otros medios de mensajes sobre programas y actividades gubernamentales (Plataforma "Cartelera Cultural Digital" de la Secretaría de Cultura de Jalisco.)	231,161
13	000	3691	3	00	Otros servicios de información	9,860
13	000	3711	3	00	Pasajes aéreos nacionales	133,234
13	000	3712	3	00	Pasajes aéreos internacionales	12,000
13	000	3721	3	00	Pasajes terrestres nacionales	201,311
13	000	3751	3	00	Viáticos en el país	1,238,472
13	000	3761	3	00	Viáticos en el extranjero	30,176
13	000	3791	3	00	Otros servicios de traslado y hospedaje	1,160,634
13	000	3791	3	01	Otros servicios de traslado y hospedaje (Décimo Quinto Encuentro Nacional de Mariachi Tradicional)	683,398
13	000	3791	3	02	Otros servicios de traslado y hospedaje (Agenda Digital - Medios Audiovisuales)	92,687
13	000	3791	3	03	Otros servicios de traslado y hospedaje (Operalia)	1,181,411
13	000	3791	3	04	Otros servicios de traslado y hospedaje (Plataforma Digital Cinema México )	7,237
13	000	3791	3	05	Otros servicios de traslado y hospedaje (Red Nacional de Polos Audiovisuales)	25,988
13	000	3791	3	06	Otros servicios de traslado y hospedaje (Semana del Cine en tu Ciudad )	17,664
13	000	3791	3	09	Otros servicios de traslado y hospedaje (Muestra Estatal de Teatro)	237,762
13	000	3791	3	10	Otros servicios de traslado y hospedaje (Ópera en los Estados - ¡Cuéntame una Ópera!)	12,660
13	000	3791	3	11	Otros servicios de traslado y hospedaje (Ópera en los Estados - ¡Niños, manos a la Ópera!)	14,880

Unidad Presupuestal	Unidad Responsable	Partida	cap	Destino	Concepto Partida	Ejercido
13	000	3821	3	00	Gastos de orden social (Sólo cuando se contrate un servicio integral)	3,947,349
13	000	3822	3	00	Gastos de orden cultural (Sólo cuando se contrate un servicio integral)	28,333,637
13	000	3822	3	01	Gastos de orden cultural (Sólo cuando se contrate un servicio integral) (Despertares )	4,200,000
13	000	3822	3	02	Gastos de orden cultural (Sólo cuando se contrate un servicio integral) (Vive el Arte en tu Escuela)	358,580
13	000	3822	3	03	Gastos de orden cultural (Sólo cuando se contrate un servicio integral) (Operalia)	911,067
13	000	3822	3	04	Gastos de orden cultural (Sólo cuando se contrate un servicio integral) (Semana del Cine en tu Ciudad )	119,275
13	000	3822	3	05	Gastos de orden cultural (Sólo cuando se contrate un servicio integral) (Programa Nacional de Teatro Escolar )	13,999
13	000	3822	3	06	Gastos de orden cultural (Sólo cuando se contrate un servicio integral) (Muestra Estatal de Teatro)	124,800
13	000	3822	3	07	Gastos de orden cultural (Sólo cuando se contrate un servicio integral) (Ópera en los Estados - ¡Cuéntame una Ópera!)	100,520
13	000	3822	3	08	Gastos de orden cultural (Sólo cuando se contrate un servicio integral) (Ópera en los Estados - ¡Niños, manos a la Ópera!)	75,400
13	000	3831	3	00	Congresos y convenciones (Sólo cuando se contrate un servicio integral)	5,601,378
13	000	3831	3	02	Congresos y convenciones (Sólo cuando se contrate un servicio integral) (Red Nacional de Polos Audiovisuales)	36,000
13	000	3831	3	03	Congresos y convenciones (Sólo cuando se contrate un servicio integral) (Muestra Estatal de Teatro)	62,495
13	000	3831	3	04	Congresos y convenciones (Sólo cuando se contrate un servicio integral) (Semana del Cine en tu Ciudad )	10,000
13	000	3831	3	05	Congresos y convenciones (Sólo cuando se contrate un servicio integral) (México Cultura para la Armonía Red de Colectivos Culturales Comunitarios (Fotografía))	190,486
13	000	3841	3	00	Exposiciones (Sólo cuando se contrate un servicio integral)	2,832,156
13	000	3841	3	02	Exposiciones (Sólo cuando se contrate un servicio integral) (Agenda Digital - Medios Audiovisuales)	337,000
13	000	3911	3	00	Servicios funerarios y de cementerios	27,088
13	000	3921	3	00	Otros impuestos y derechos	32,277
13	000	3941	3	00	Laudos laborales	68,196
<b>TOTAL SERVICIOS GENERALES</b>						<b>73,943,467</b>
13	000	4111	4	02	Fortalecimiento y mejora de programas y proyectos ((Festival Internacional de Cine FIC))	7,000,000
13	000	4111	4	03	Fortalecimiento y mejora de programas y proyectos ((Papirolas))	1,000,000
13	000	4111	4	04	Fortalecimiento y mejora de programas y proyectos ((Feria Internacional del Libro FIL))	2,000,000

Unidad Presupuestal	Unidad Responsable	Partida	cap	Destino	Concepto Partida	Ejercido
13	000	4153	4	01	Transferencias internas otorgadas a entidades paraestatales no empresariales y no financieras para Servicios Generales ((Promoción Turística))	2,900,000
13	000	4246	4	01	Programas y conceptos complementarios (Historia General de Jalisco segunda edición 6 volúmenes)	4,220,080
13	000	4246	4	02	Programas y conceptos complementarios (Feria Internacional del Libro FIL)	2,000,000
13	000	4246	4	20	Programas y conceptos complementarios ((Rutas Creativas: Estrategias para el Desarrollo Regional))	1,496,637
13	000	4419	4	00	Ayudas para Erogaciones Contingentes	2,780
13	000	4424	4	00	Ayudas a proyectos culturales y artísticos	3,994,537
13	000	4424	4	01	Ayudas a proyectos culturales y artísticos ((Apoyos entregados por el Fondo Projecta Producción, sujeto a reglas de operación))	5,996,528
13	000	4424	4	02	Ayudas a proyectos culturales y artísticos ((Apoyos entregados por el Fondo Projecta Traslados, sujeto a reglas de operación))	3,997,435
13	000	4424	4	03	Ayudas a proyectos culturales y artísticos ((Projecta Industria Creativa, sujeto a reglas de operación))	1,986,516
13	000	4424	4	05	Ayudas a proyectos culturales y artísticos ((Estímulos del programa Jalisco a Escena, sujeto a reglas de operación))	600,000
13	000	4424	4	06	Ayudas a proyectos culturales y artísticos ((Premio Nacional de Cuento Agustín Yáñez, sujeto a reglas de operación))	100,000
13	000	4424	4	07	Ayudas a proyectos culturales y artísticos ((Premio de Poesía Joven Elías Nandino))	30,000
13	000	4424	4	08	Ayudas a proyectos culturales y artísticos (Apoyos del PACMYC, sujeto a reglas de operación)	2,000,000
13	000	4424	4	09	Ayudas a proyectos culturales y artísticos (FESTA 2016)	2,500,000
13	000	4424	4	10	Ayudas a proyectos culturales y artísticos (PAOS Residencias: Museo Taller José Clemente Orzoco )	1,000,000
13	000	4424	4	11	Ayudas a proyectos culturales y artísticos (Amadeus )	2,000,000
13	000	4424	4	12	Ayudas a proyectos culturales y artísticos (Programa Nacional de Teatro Escolar )	600,000
13	000	4424	4	13	Ayudas a proyectos culturales y artísticos (Becas de Manutención 37 MNT)	24,000
13	000	4424	4	14	Ayudas a proyectos culturales y artísticos (Muestra Estatal de Teatro)	175,100
13	000	4424	4	15	Ayudas a proyectos culturales y artísticos (Premio Bial Atanasio Monroy)	100,000
13	000	4432	4	01	Ayuda a la Promoción de la Cultura y las Artes del Estado ((Patronato Nacional de la Ceramica de Tlaquepaque (Premio Nacional de la Cerámica)))	350,000
13	000	4432	4	02	Ayuda a la Promoción de la Cultura y las Artes del Estado ((Universidad de Guadalajara, (Premio de Literaturas Indígenas de América)))	60,000
13	000	4432	4	03	Ayuda a la Promoción de la Cultura y las Artes del Estado ((Patronato Fiestas de Octubre, (Premio de Labrado de Cantera)))	100,000



Unidad Presupuestal	Unidad Responsable	Partida	cap	Destino	Concepto Partida	Ejercido
13	000	4432	4	04	Ayuda a la Promoción de la Cultura y las Artes del Estado ((Patronato Fiestas de Octubre, (Premio Salón de Octubre)))	60,000
13	000	4432	4	05	Ayuda a la Promoción de la Cultura y las Artes del Estado ((Fondo de talleres para las casas de la Cultura Municipales, sujeto a reglas de operación))	16,296,206
13	000	4432	4	06	Ayuda a la Promoción de la Cultura y las Artes del Estado ((Programa de fondo a Jalisco de Animación Cultural, sujeto a reglas de operación))	8,895,027
13	000	4432	4	07	Ayuda a la Promoción de la Cultura y las Artes del Estado ((Programa ECOS Música para el Desarrollo))	5,000,000
13	000	4432	4	08	Ayuda a la Promoción de la Cultura y las Artes del Estado ((Fondo Regional Centro de Occidente))	1,213,440
<b>TOTAL TRANSFERENCIAS, ASIGNACIONES, SUBSIDIOS Y OTRAS AYUDAS</b>						<b>77,698,286</b>
13	000	5111	5	00	Muebles de oficina y estantería	174,264
13	000	5121	5	00	Muebles, excepto de oficina y estantería	12,493
13	000	5131	5	00	Bienes artísticos y culturales	500,000
13	000	5151	5	00	Equipo de cómputo y de tecnología de la información	5,703
13	000	5191	5	00	Otros mobiliarios y equipos de administración	16,202
13	000	5211	5	00	Equipos y aparatos audiovisuales	5,394
13	000	5411	5	00	Vehículos y equipo terrestres, destinados a servicios públicos y la operación de programas públicos	499,900
13	000	5671	5	00	Herramientas y máquinas herramienta	16,160
13	000	5694	5	00	Maquinaria y equipo diverso	3,438
<b>TOTAL BIENES MUEBLES, INMUEBLES E INTANGIBLES</b>						<b>1,233,553</b>
13	000	6124	6	03	Edificación de recreación y esparcimiento (Construcción, rehabilitación, modernización en Teatros)	243,477
13	000	6124	6	04	Edificación de recreación y esparcimiento (Construcción Centro Cultural)	2,238,950
13	000	6124	6	05	Edificación de recreación y esparcimiento (Infraestructura para Museo Paisaje Agavero )	166,059
13	000	6124	6	06	Edificación de recreación y esparcimiento (Restauración Murales José Clemente Orozco )	499,457
13	000	6124	6	08	Edificación de recreación y esparcimiento (Ejecución de obras para Rutas Creativas Vías Verdes )	14,767,959
13	000	6124	6	11	Edificación de recreación y esparcimiento (Construcción, Parque y Estación la Vega, Sendero San Ignacio y Sendero Puerto Vallarta )	594,543
13	000	6124	6	13	Edificación de recreación y esparcimiento (Restauración antigua Estación de Ferrocarril )	5,741
13	000	6124	6	14	Edificación de recreación y esparcimiento (Rehabilitación Ex convento del Carmen )	200,081
<b>TOTAL INVERSIÓN PÚBLICA</b>						<b>18,716,266</b>

Unidad Presupuestal	Unidad Responsable	Partida	cap	Destino	Concepto Partida	Ejercido
<b>TOTAL UNIDAD RESPONSABLE 000</b>						<b>327,303,224</b>
<b>INSTITUTO CULTURAL CABAÑAS</b>						
13	069	4151	4	00	Transferencias internas otorgadas a entidades paraestatales no empresariales y no financieras para Servicios Personales	16,154,072
13	069	4153	4	01	Transferencias internas otorgadas a entidades paraestatales no empresariales y no financieras para Servicios Generales (Exposiciones Instituto Cultural Cabañas )	3,500,000
<b>TOTAL TRANSFERENCIAS, ASIGNACIONES, SUBSIDIOS Y OTRAS AYUDAS</b>						<b>19,654,072</b>
<b>TOTAL UNIDAD RESPONSABLE 069</b>						<b>19,654,072</b>
<b>SISTEMA JALISCIENSE DE RADIO Y TELEVISIÓN</b>						
13	071	4151	4	00	Transferencias internas otorgadas a entidades paraestatales no empresariales y no financieras para Servicios Personales	25,199,993
13	071	4152	4	00	Transferencias internas otorgadas a entidades paraestatales no empresariales y no financieras para Materiales y Suministros	2,755,117
13	071	4153	4	00	Transferencias internas otorgadas a entidades paraestatales no empresariales y no financieras para Servicios Generales	19,728,000
13	071	4155	4	00	Transferencias internas otorgadas a entidades paraestatales no empresariales y no financieras para Bienes Muebles, Inmuebles e Intangibles	9,145,000
13	071	4246	4	01	Programas y conceptos complementarios (Aportación Extraordinaria No Regularizable)	2,455,906
<b>TOTAL TRANSFERENCIAS, ASIGNACIONES, SUBSIDIOS Y OTRAS AYUDAS</b>						<b>59,284,016</b>
<b>TOTAL UNIDAD RESPONSABLE 071</b>						<b>59,284,016</b>
<b>FIDEICOMISO ORQUESTA FILARMÓNICA DE JALISCO (FOFJ)</b>						
13	072	4153	4	01	Transferencias internas otorgadas a entidades paraestatales no empresariales y no financieras para Servicios Generales (OPERAS 2016)	7,000,000
13	072	4153	4	02	Transferencias internas otorgadas a entidades paraestatales no empresariales y no financieras para Servicios Generales (Grabación con destacado solista Internacional.)	2,500,000
13	072	4153	4	03	Transferencias internas otorgadas a entidades paraestatales no empresariales y no financieras para Servicios Generales (Presentación de la OFJ en la Sala Nezahualcóyotl (UNAM))	500,000
13	072	4611	4	00	Aportaciones a fideicomisos públicos	41,176,270
<b>TOTAL TRANSFERENCIAS, ASIGNACIONES, SUBSIDIOS Y OTRAS AYUDAS</b>						<b>51,176,270</b>
<b>TOTAL UNIDAD RESPONSABLE 072</b>						<b>51,176,270</b>
<b>FIDEICOMISO FONDO ESTATAL DE FOMENTO PARA LA CULTURA Y LAS ARTES (FEFCA)</b>						

Unidad Presupuestal	Unidad Responsable	Partida	cap	Destino	Concepto Partida	Ejercido
13	083	7511	7	00	Inversiones en fideicomisos del poder ejecutivo	49,447,205
<b>TOTAL INVERSIONES FINANCIERAS Y OTRAS PROVISIONES</b>						<b>49,447,205</b>
<b>TOTAL UNIDAD RESPONSABLE 083</b>						<b>49,447,205</b>
<b>TOTAL DEPENDENCIA</b>						<b>506,864,787</b>
<b>SECRETARÍA DEL TRABAJO Y PREVISIÓN SOCIAL</b>						
14	000	1131	1	00	Sueldo base	133,826,820
14	000	1131	1	01	Sueldo base ((Sueldo Excedente))	321,252
14	000	1211	1	00	Honorarios asimilables a salarios	2,305,000
14	000	1311	1	00	Prima quinquenal por años de servicios efectivos prestados	1,307,582
14	000	1321	1	00	Prima vacacional y dominical	1,830,596
14	000	1322	1	00	Aguinaldo	19,050,545
14	000	1348	1	00	Sobresueldos	3,457,915
14	000	1411	1	00	Cuotas al IMSS por enfermedades y maternidad	7,499,597
14	000	1421	1	00	Cuotas para la vivienda	4,146,075
14	000	1431	1	00	Cuotas a pensiones	20,729,661
14	000	1432	1	00	Cuotas para el sistema de ahorro para el retiro (SAR)	2,782,436
14	000	1712	1	00	Ayuda para despensa	9,400,541
14	000	1713	1	00	Ayuda para pasajes	6,121,381
14	000	1715	1	00	Estímulo por el día del servidor público	5,954,630
14	000	1718	1	02	Gratificaciones ((Reconocimiento al Desempeño Laboral))	4,145,275
<b>TOTAL SERVICIOS PERSONALES</b>						<b>222,879,307</b>
14	000	2111	2	00	Materiales, útiles y equipos menores de oficina	832,553
14	000	2121	2	00	Materiales y útiles de impresión y reproducción	12,882
14	000	2131	2	00	Material estadístico y geográfico	1,123
14	000	2141	2	00	Materiales, útiles y equipos menores de tecnologías de la información y comunicaciones	333,984
14	000	2151	2	00	Material impreso e información digital	4,924
14	000	2161	2	00	Material de limpieza	280,449
14	000	2171	2	00	Materiales y útiles de enseñanza	4,826
14	000	2214	2	00	Productos alimenticios para el personal en las instalaciones de las dependencias y entidades	331,682
14	000	2231	2	00	Utensilios para el servicio de alimentación	7,189
14	000	2411	2	00	Productos minerales no metálicos	187
14	000	2461	2	00	Material eléctrico y electrónico	49,995
14	000	2471	2	00	Artículos metálicos para la construcción	2,299
14	000	2481	2	00	Materiales complementarios	30,057

Unidad Presupuestal	Unidad Responsable	Partida	cap	Destino	Concepto Partida	Ejercido
14	000	2491	2	00	Otros materiales y artículos de construcción y reparación	20,128
14	000	2531	2	00	Medicinas y productos farmacéuticos	14,224
14	000	2541	2	00	Materiales, accesorios y suministros médicos	1,731
14	000	2611	2	00	Combustibles, lubricantes y aditivos para vehículos destinados a servicios públicos y la operación de programas públicos	1,440,910
14	000	2711	2	00	Vestuario y uniformes	24,762
14	000	2721	2	00	Prendas de seguridad y protección personal	7,265
14	000	2751	2	00	Blancos y otros productos textiles, excepto prendas de vestir	3,463
14	000	2911	2	00	Herramientas menores	11,757
14	000	2921	2	00	Refacciones y accesorios menores de edificios	5,781
14	000	2931	2	00	Refacciones y accesorios menores de mobiliario y equipo de administración, educacional y recreativo	7,319
14	000	2941	2	00	Refacciones y accesorios menores para equipo de cómputo y telecomunicaciones	32,621
14	000	2961	2	00	Refacciones y accesorios menores de equipo de transporte	27,277
<b>TOTAL MATERIALES Y SUMINISTROS</b>						<b>3,489,388</b>
14	000	3111	3	00	Servicio de energía eléctrica	1,354,627
14	000	3131	3	00	Servicio de agua	1,399
14	000	3141	3	00	Servicio telefónico tradicional	455,436
14	000	3161	3	00	Servicios de telecomunicaciones y satelitales	1,147,334
14	000	3171	3	00	Servicios de acceso de internet, redes y procesamiento de información	464,272
14	000	3181	3	00	Servicio postal	211,986
14	000	3182	3	00	Servicio telegráfico	342
14	000	3221	3	00	Arrendamiento de edificios	3,715,015
14	000	3231	3	00	Arrendamiento de mobiliario y equipo de administración, educacional y recreativo	139,908
14	000	3232	3	00	Arrendamiento de equipo y bienes informáticos	1,323,327
14	000	3331	3	00	Servicios de consultoría administrativa e informática	99,835
14	000	3342	3	00	Capacitación especializada	46,299
14	000	3361	3	00	Servicios de apoyo administrativo	10,683
14	000	3362	3	00	Servicio de Impresión de documentos y papelería oficial	536,607
14	000	3381	3	00	Servicios de vigilancia	72,587
14	000	3451	3	00	Seguros de bienes patrimoniales	240,577
14	000	3471	3	00	Fletes y maniobras	1,044
14	000	3511	3	00	Mantenimiento y conservación menor de inmuebles para la prestación de servicios administrativos	641,613
14	000	3521	3	00	Mantenimiento y conservación de mobiliario y equipo de administración, educacional y recreativo	39,435

Unidad Presupuestal	Unidad Responsable	Partida	cap	Destino	Concepto Partida	Ejercido
14	000	3531	3	00	Instalación, reparación y mantenimiento de equipo de cómputo y tecnologías de la información	204,045
14	000	3551	3	00	Mantenimiento y conservación de vehículos terrestres, aéreos, marítimos, lacustres y fluviales	405,861
14	000	3571	3	00	Instalación, reparación y mantenimiento de maquinaria y otros equipos	73,903
14	000	3581	3	00	Servicios de limpieza y manejo de desechos	705,526
14	000	3591	3	00	Servicios de jardinería y fumigación	17,690
14	000	3611	3	00	Difusión por radio, televisión y otros medios de mensajes sobre programas y actividades gubernamentales	149,929
14	000	3711	3	00	Pasajes aéreos nacionales	161,092
14	000	3721	3	00	Pasajes terrestres nacionales	490,575
14	000	3751	3	00	Viáticos en el país	581,628
14	000	3791	3	00	Otros servicios de traslado y hospedaje	9,388
14	000	3831	3	00	Congresos y convenciones (Sólo cuando se contrate un servicio integral)	1,639,145
14	000	3911	3	00	Servicios funerarios y de cementerios	137,783
14	000	3921	3	00	Otros impuestos y derechos	10,440
14	000	3941	3	00	Laudos laborales	805,540
<b>TOTAL SERVICIOS GENERALES</b>						<b>15,894,870</b>
14	000	4246	4	01	Programas y conceptos complementarios (Fortalecimiento al empleo y mejora en el Tribunal Laboral en el Estado de Jalisco)	328,056
14	000	4421	4	01	Ayudas para capacitación y becas ((Programa Estatal de Empleo))	18,079,840
14	000	4421	4	02	Ayudas para capacitación y becas ((Programa de Empleo Temporal))	80,000,000
14	000	4423	4	01	Ayudas del Programa Estatal de Apoyo al Empleo ((Becas de capacitación, estímulos y apoyo a la competitividad))	10,806,121
<b>TOTAL TRANSFERENCIAS, ASIGNACIONES, SUBSIDIOS Y OTRAS AYUDAS</b>						<b>109,214,017</b>
14	000	5111	5	00	Muebles de oficina y estantería	29,053
14	000	5121	5	00	Muebles, excepto de oficina y estantería	980
14	000	5151	5	00	Equipo de cómputo y de tecnología de la información	25,736
14	000	5191	5	00	Otros mobiliarios y equipos de administración	11,715
14	000	5211	5	00	Equipos y aparatos audiovisuales	380
14	000	5231	5	00	Cámaras fotográficas y de video	3,793
<b>TOTAL BIENES MUEBLES, INMUEBLES E INTANGIBLES</b>						<b>71,657</b>
<b>TOTAL DEPENDENCIA</b>						<b>351,549,238</b>

SECRETARÍA DE MOVILIDAD

Unidad Presupuestal	Unidad Responsable	Partida	cap	Destino	Concepto Partida	Ejercido
15	000	1131	1	00	Sueldo base	439,349,761
15	000	1131	1	01	Sueldo base ((Sueldo Excedente))	972,998
15	000	1131	1	02	Sueldo base ((Percepción Variable))	9,074,042
15	000	1311	1	00	Prima quinquenal por años de servicios efectivos prestados	6,676,917
15	000	1321	1	00	Prima vacacional y dominical	6,029,767
15	000	1322	1	00	Aguinaldo	60,905,492
15	000	1348	1	00	Sobresueldos	597,237
15	000	1411	1	00	Cuotas al IMSS por enfermedades y maternidad	27,480,909
15	000	1421	1	00	Cuotas para la vivienda	13,443,114
15	000	1431	1	00	Cuotas a pensiones	67,214,922
15	000	1432	1	00	Cuotas para el sistema de ahorro para el retiro (SAR)	8,974,462
15	000	1712	1	00	Ayuda para despensa	33,401,609
15	000	1713	1	00	Ayuda para pasajes	22,023,515
15	000	1715	1	00	Estímulo por el día del servidor público	6,987,038
15	000	1718	1	01	Gratificaciones ((Control y confianza))	81,740,000
15	000	1718	1	02	Gratificaciones ((Día del Policía))	4,876,176
<b>TOTAL SERVICIOS PERSONALES</b>						<b>789,747,959</b>
15	000	2111	2	00	Materiales, útiles y equipos menores de oficina	1,673,026
15	000	2121	2	00	Materiales y útiles de impresión y reproducción	8,043
15	000	2141	2	00	Materiales, útiles y equipos menores de tecnologías de la información y comunicaciones	1,946,733
15	000	2151	2	00	Material impreso e información digital	330,784
15	000	2161	2	00	Material de limpieza	919,460
15	000	2171	2	00	Materiales y útiles de enseñanza	3,983
15	000	2211	2	00	Productos alimenticios para los efectivos que participen en programas de seguridad pública	176,179
15	000	2214	2	00	Productos alimenticios para el personal en las instalaciones de las dependencias y entidades	335,521
15	000	2216	2	00	Productos alimenticios para el personal derivado de actividades extraordinarias	41,406
15	000	2231	2	00	Utensilios para el servicio de alimentación	5,500
15	000	2341	2	00	Combustibles, lubricantes, aditivos, carbón y sus derivados adquiridos como materia prima	1,017
15	000	2411	2	00	Productos minerales no metálicos	28,581
15	000	2421	2	00	Cemento y productos de concreto	13,453
15	000	2431	2	00	Cal, yeso y productos de yeso	6,506
15	000	2441	2	00	Madera y productos de madera	22,974
15	000	2461	2	00	Material eléctrico y electrónico	573,326
15	000	2471	2	00	Artículos metálicos para la construcción	268,019

Unidad Presupuestal	Unidad Responsable	Partida	cap	Destino	Concepto Partida	Ejercido
15	000	2481	2	00	Materiales complementarios	51,488
15	000	2491	2	00	Otros materiales y artículos de construcción y reparación	2,158,166
15	000	2511	2	00	Productos químicos básicos	48,425
15	000	2531	2	00	Medicinas y productos farmacéuticos	7,699
15	000	2541	2	00	Materiales, accesorios y suministros médicos	3,041
15	000	2551	2	00	Materiales, accesorios y suministros de laboratorio	94,314
15	000	2611	2	00	Combustibles, lubricantes y aditivos para vehículos destinados a servicios públicos y la operación de programas públicos	22,249,044
15	000	2612	2	00	Combustibles, lubricantes y aditivos para vehículos destinados a servicios administrativos	132,293
15	000	2711	2	00	Vestuario y uniformes	126,261
15	000	2721	2	00	Prendas de seguridad y protección personal	200,001
15	000	2741	2	00	Productos textiles	857
15	000	2831	2	00	Prendas de protección para seguridad pública	167
15	000	2911	2	00	Herramientas menores	135,583
15	000	2921	2	00	Refacciones y accesorios menores de edificios	10,459
15	000	2931	2	00	Refacciones y accesorios menores de mobiliario y equipo de administración, educacional y recreativo	9,625
15	000	2941	2	00	Refacciones y accesorios menores para equipo de cómputo y telecomunicaciones	49,142
15	000	2961	2	00	Refacciones y accesorios menores de equipo de transporte	1,369,523
15	000	2991	2	00	Refacciones y accesorios menores otros bienes muebles	98,263
<b>TOTAL MATERIALES Y SUMINISTROS</b>						<b>33,098,863</b>
15	000	3111	3	00	Servicio de energía eléctrica	13,343,692
15	000	3141	3	00	Servicio telefónico tradicional	625,251
15	000	3151	3	00	Servicio de telefonía celular	32,061
15	000	3161	3	00	Servicios de telecomunicaciones y satelitales	7,113,746
15	000	3171	3	00	Servicios de acceso de internet, redes y procesamiento de información	361,121
15	000	3181	3	00	Servicio postal	8,343
15	000	3221	3	00	Arrendamiento de edificios	1,016,400
15	000	3231	3	00	Arrendamiento de mobiliario y equipo de administración, educacional y recreativo	214,020
15	000	3232	3	00	Arrendamiento de equipo y bienes informáticos	1,525,276
15	000	3251	3	00	Arrendamiento de vehículos terrestres, aéreos, marítimos, lacustres y fluviales para servicios públicos y la operación de programas públicos	43,280
15	000	3291	3	00	Arrendamientos especiales	442,663
15	000	3362	3	00	Servicio de Impresión de documentos y papelería oficial	44,366,221
15	000	3391	3	00	Servicios profesionales, científicos y técnicos integrales	14,964

Unidad Presupuestal	Unidad Responsable	Partida	cap	Destino	Concepto Partida	Ejercido
15	000	3451	3	00	Seguros de bienes patrimoniales	10,275,996
15	000	3511	3	00	Mantenimiento y conservación menor de inmuebles para la prestación de servicios administrativos	309,945
15	000	3512	3	00	Mantenimiento y conservación menor de inmuebles para la prestación de servicios públicos	105,765
15	000	3521	3	00	Mantenimiento y conservación de mobiliario y equipo de administración, educacional y recreativo	42,908
15	000	3531	3	00	Instalación, reparación y mantenimiento de equipo de cómputo y tecnologías de la información	190,044
15	000	3541	3	00	Instalación, reparación y mantenimiento de equipo e instrumental médico y de laboratorio	12,261
15	000	3551	3	00	Mantenimiento y conservación de vehículos terrestres, aéreos, marítimos, lacustres y fluviales	8,329,743
15	000	3571	3	00	Instalación, reparación y mantenimiento de maquinaria y otros equipos	116,955
15	000	3572	3	00	Mantenimiento y conservación de maquinaria y equipo de trabajo específico	7,192
15	000	3581	3	00	Servicios de limpieza y manejo de desechos	294,914
15	000	3591	3	00	Servicios de jardinería y fumigación	441
15	000	3611	3	00	Difusión por radio, televisión y otros medios de mensajes sobre programas y actividades gubernamentales	1,032,045
15	000	3691	3	00	Otros servicios de información	14,500
15	000	3711	3	00	Pasajes aéreos nacionales	54,968
15	000	3721	3	00	Pasajes terrestres nacionales	28,525
15	000	3751	3	00	Viáticos en el país	889,608
15	000	3821	3	00	Gastos de orden social (Sólo cuando se contrate un servicio integral)	352,214
15	000	3831	3	00	Congresos y convenciones (Sólo cuando se contrate un servicio integral)	200,610
15	000	3911	3	00	Servicios funerarios y de cementerios	164,072
15	000	3921	3	00	Otros impuestos y derechos	13,679
15	000	3941	3	00	Laudos laborales	5,749,020
15	000	3992	3	00	Subcontratación de servicios con terceros	92,356,022
15	000	3994	3	00	Programa de Tarifa Especial	20,943,162
<b>TOTAL SERVICIOS GENERALES</b>						<b>210,591,626</b>
15	000	4246	4	01	Programas y conceptos complementarios (Aportación Extraordinaria No Regularizable para el Balizamiento y Señalética Vertical del Programa MI Bici)	10,097,901
15	000	4246	4	02	Programas y conceptos complementarios (Aportación Extraordinaria No Regularizable para el Fortalecimiento de sus Programas Presupuestarios)	30,104,812
15	000	4419	4	00	Ayudas para Erogaciones Contingentes	18,332



Unidad Presupuestal	Unidad Responsable	Partida	cap	Destino	Concepto Partida	Ejercido
<b>TOTAL TRANSFERENCIAS, ASIGNACIONES, SUBSIDIOS Y OTRAS AYUDAS</b>						<b>40,221,044</b>
15	000	5111	5	00	Muebles de oficina y estantería	353,254
15	000	5121	5	00	Muebles, excepto de oficina y estantería	16,349
15	000	5151	5	00	Equipo de cómputo y de tecnología de la información	41,143
15	000	5191	5	00	Otros mobiliarios y equipos de administración	358,803
15	000	5211	5	00	Equipos y aparatos audiovisuales	3,674
15	000	5311	5	00	Equipo médico y de laboratorio	632
15	000	5411	5	00	Vehículos y equipo terrestres, destinados a servicios públicos y la operación de programas públicos	3,520,407
15	000	5651	5	00	Equipos de comunicación y telecomunicación	11,119
15	000	5671	5	00	Herramientas y máquinas herramienta	27,056
15	000	5691	5	00	Equipo para semaforización	1,422,135
15	000	5691	5	01	Equipo para semaforización ((Programa de Semaforización))	2,623,374
<b>TOTAL BIENES MUEBLES, INMUEBLES E INTANGIBLES</b>						<b>8,377,945</b>
<b>TOTAL UNIDAD RESPONSABLE 000</b>						<b>1,082,037,437</b>
<b>SISTEMA DE TRANSPORTE COLECTIVO DE LA ZONA METROPOLITANA (SISTECOZOME)</b>						
15	073	4246	4	01	Programas y conceptos complementarios (Aportación Extraordinaria No Regularizable, para Adquisición del Parque Vehicular del SISTECOZOME)	20,465,746
<b>TOTAL TRANSFERENCIAS, ASIGNACIONES, SUBSIDIOS Y OTRAS AYUDAS</b>						<b>20,465,746</b>
<b>TOTAL UNIDAD RESPONSABLE 073</b>						<b>20,465,746</b>
<b>SERVICIOS Y TRANSPORTES (SYT)</b>						
15	074	4246	4	01	Programas y conceptos complementarios (Aportación Extraordinaria No Regularizable, para Adquisición del Parque Vehicular de Servicios y Transportes (SyT))	17,100,519
<b>TOTAL TRANSFERENCIAS, ASIGNACIONES, SUBSIDIOS Y OTRAS AYUDAS</b>						<b>17,100,519</b>
<b>TOTAL UNIDAD RESPONSABLE 074</b>						<b>17,100,519</b>
<b>SISTEMA DE TREN ELÉCTRICO URBANO (SITEUR)</b>						
15	075	4155	4	00	Transferencias internas otorgadas a entidades paraestatales no empresariales y no financieras para Bienes Muebles, Inmuebles e Intangibles	588,980,946
15	075	4156	4	01	Transferencias internas otorgadas a entidades paraestatales no empresariales y no financieras para Inversión Pública (Infraestructura Pública Línea 1)	184,108,499

Unidad Presupuestal	Unidad Responsable	Partida	cap	Destino	Concepto Partida	Ejercido
15	075	4156	4	02	Transferencias internas otorgadas a entidades paraestatales no empresariales y no financieras para Inversión Pública (Asesoría Técnica Especializada (Proyect Management) para la ampliación del Sistema del Tren Eléctrico Urbano en la Zona Metropolitana de Guadalajara (Linea 3 de Tren Ligero de Guadalajara))	333,330,346
15	075	4246	4	01	Programas y conceptos complementarios (Aportación Extraordinaria No Regularizable, para Adquisición del Parque Vehicular del SITEUR)	2,886,500
15	075	4246	4	02	Programas y conceptos complementarios (Socialización de la Ampliación y Construcción de las Líneas 1 y 3 del Tren Ligero)	7,000,000
15	075	4246	4	03	Programas y conceptos complementarios (Apoyo para afectados por la construcción de la línea 3 del Tren Eléctrico Urbano)	12,000,000
15	075	4246	4	04	Programas y conceptos complementarios (Aportación Extraordinaria No Regularizable)	6,039,000
<b>TOTAL TRANSFERENCIAS, ASIGNACIONES, SUBSIDIOS Y OTRAS AYUDAS</b>						<b>1,134,345,291</b>
<b>TOTAL UNIDAD RESPONSABLE 075</b>						<b>1,134,345,291</b>
<b>INSTITUTO DE MOVILIDAD Y TRANSPORTE DEL ESTADO DE JALISCO</b>						
15	076	4151	4	00	Transferencias internas otorgadas a entidades paraestatales no empresariales y no financieras para Servicios Personales	14,400,000
15	076	4152	4	00	Transferencias internas otorgadas a entidades paraestatales no empresariales y no financieras para Materiales y Suministros	299,995
15	076	4153	4	00	Transferencias internas otorgadas a entidades paraestatales no empresariales y no financieras para Servicios Generales	700,005
15	076	4153	4	01	Transferencias internas otorgadas a entidades paraestatales no empresariales y no financieras para Servicios Generales ((Mi Bici))	21,057,642
15	076	4153	4	02	Transferencias internas otorgadas a entidades paraestatales no empresariales y no financieras para Servicios Generales ((Movilidad y Transportes Sustentables))	2,334,898
15	076	4246	4	01	Programas y conceptos complementarios (Mi Bici Segunda Etapa)	8,140,443
15	076	4246	4	02	Programas y conceptos complementarios (Movilidad sustentable)	100,000
<b>TOTAL TRANSFERENCIAS, ASIGNACIONES, SUBSIDIOS Y OTRAS AYUDAS</b>						<b>47,032,982</b>
<b>TOTAL UNIDAD RESPONSABLE 076</b>						<b>47,032,982</b>
<b>TOTAL DEPENDENCIA</b>						<b>2,300,981,975</b>
<b>FISCALÍA GENERAL DEL ESTADO</b>						
16	000	1131	1	00	Sueldo base	1,715,321,532

Unidad Presupuestal	Unidad Responsable	Partida	cap	Destino	Concepto Partida	Ejercido
16	000	1131	1	01	Sueldo base ((Sueldo Excedente))	2,964,862
16	000	1131	1	02	Sueldo base ((Percepción Variable))	59,338,331
16	000	1131	1	03	Sueldo base ((Apoyo para Manutención))	8,883,488
16	000	1211	1	00	Honorarios asimilables a salarios	18,975,000
16	000	1221	1	00	Salarios al personal eventual	7,301,053
16	000	1311	1	00	Prima quinquenal por años de servicios efectivos prestados	17,789,457
16	000	1321	1	00	Prima vacacional y dominical	23,586,277
16	000	1322	1	00	Aguinaldo	243,305,640
16	000	1348	1	00	Sobresueldos	38,380,019
16	000	1411	1	00	Cuotas al IMSS por enfermedades y maternidad	106,331,200
16	000	1421	1	00	Cuotas para la vivienda	53,136,807
16	000	1431	1	00	Cuotas a pensiones	265,664,505
16	000	1432	1	00	Cuotas para el sistema de ahorro para el retiro (SAR)	35,076,172
16	000	1712	1	00	Ayuda para despensa	123,901,889
16	000	1713	1	00	Ayuda para pasajes	81,262,590
16	000	1715	1	00	Estímulo por el día del servidor público	17,611,169
16	000	1718	1	01	Gratificaciones ((Control y confianza))	296,458,500
16	000	1718	1	02	Gratificaciones ((Día del Policía))	14,886,168
16	000	1718	1	03	Gratificaciones ((Fuerza Única))	103,893,161
<b>TOTAL SERVICIOS PERSONALES</b>						<b>3,234,067,820</b>
16	000	2111	2	00	Materiales, útiles y equipos menores de oficina	8,938,432
16	000	2121	2	00	Materiales y útiles de impresión y reproducción	145,326
16	000	2131	2	00	Material estadístico y geográfico	19,318
16	000	2141	2	00	Materiales, útiles y equipos menores de tecnologías de la información y comunicaciones	11,092,954
16	000	2151	2	00	Material impreso e información digital	488,438
16	000	2161	2	00	Material de limpieza	3,360,466
16	000	2171	2	00	Materiales y útiles de enseñanza	288,037
16	000	2211	2	00	Productos alimenticios para los efectivos que participen en programas de seguridad pública	23,419,676
16	000	2212	2	00	Productos alimenticios para personas derivado de la prestación de servicios públicos en unidades de salud, educativas, de readaptación social y otras	264,532,215
16	000	2214	2	00	Productos alimenticios para el personal en las instalaciones de las dependencias y entidades	1,545,536
16	000	2216	2	00	Productos alimenticios para el personal derivado de actividades extraordinarias	168,398
16	000	2221	2	00	Productos alimenticios para animales	604,927
16	000	2231	2	00	Utensilios para el servicio de alimentación	117,697

Unidad Presupuestal	Unidad Responsable	Partida	cap	Destino	Concepto Partida	Ejercido
16	000	2341	2	00	Combustibles, lubricantes, aditivos, carbón y sus derivados adquiridos como materia prima	448
16	000	2351	2	00	Productos químicos, farmacéuticos y de laboratorio adquiridos como materia prima	25,968
16	000	2391	2	00	Otros productos adquiridos como materia prima	45,457
16	000	2411	2	00	Productos minerales no metálicos	701,478
16	000	2421	2	00	Cemento y productos de concreto	536,645
16	000	2431	2	00	Cal, yeso y productos de yeso	232,424
16	000	2441	2	00	Madera y productos de madera	58,855
16	000	2451	2	00	Vidrio y productos de vidrio	52,663
16	000	2461	2	00	Material eléctrico y electrónico	2,319,548
16	000	2471	2	00	Artículos metálicos para la construcción	578,735
16	000	2481	2	00	Materiales complementarios	1,668,645
16	000	2491	2	00	Otros materiales y artículos de construcción y reparación	4,111,472
16	000	2511	2	00	Productos químicos básicos	536,894
16	000	2521	2	00	Fertilizantes, pesticidas y otros agroquímicos	89,666
16	000	2531	2	00	Medicinas y productos farmacéuticos	13,525,294
16	000	2541	2	00	Materiales, accesorios y suministros médicos	692,136
16	000	2551	2	00	Materiales, accesorios y suministros de laboratorio	1,435,871
16	000	2561	2	00	Fibras sintéticas, hules, plásticos y derivados	695
16	000	2591	2	00	Otros productos químicos	8,419,022
16	000	2611	2	00	Combustibles, lubricantes y aditivos para vehículos destinados a servicios públicos y la operación de programas públicos	150,841,945
16	000	2612	2	00	Combustibles, lubricantes y aditivos para vehículos destinados a servicios administrativos	872,119
16	000	2613	2	00	Combustibles, lubricantes y aditivos para vehículos asignados a servidores públicos	58,845
16	000	2711	2	00	Vestuario y uniformes	47,214,838
16	000	2721	2	00	Prendas de seguridad y protección personal	2,683,732
16	000	2731	2	00	Artículos deportivos	86,740
16	000	2741	2	00	Productos textiles	2,017,631
16	000	2751	2	00	Blancos y otros productos textiles, excepto prendas de vestir	947,836
16	000	2821	2	00	Materiales de seguridad pública	4,004,089
16	000	2831	2	00	Prendas de protección para seguridad pública	7,975,412
16	000	2911	2	00	Herramientas menores	712,577
16	000	2921	2	00	Refacciones y accesorios menores de edificios	165,632
16	000	2931	2	00	Refacciones y accesorios menores de mobiliario y equipo de administración, educacional y recreativo	109,965
16	000	2941	2	00	Refacciones y accesorios menores para equipo de cómputo y telecomunicaciones	1,287,107

Unidad Presupuestal	Unidad Responsable	Partida	cap	Destino	Concepto Partida	Ejercido
16	000	2961	2	00	Refacciones y accesorios menores de equipo de transporte	6,797,183
16	000	2971	2	00	Refacciones y accesorios menores de equipo de defensa y seguridad	1,936,699
16	000	2981	2	00	Refacciones y accesorios menores de maquinaria y otros equipos	529
16	000	2991	2	00	Refacciones y accesorios menores otros bienes muebles	145,183
<b>TOTAL MATERIALES Y SUMINISTROS</b>						<b>577,611,399</b>
16	000	3111	3	00	Servicio de energía eléctrica	42,191,827
16	000	3121	3	00	Servicio de gas	6,118,799
16	000	3131	3	00	Servicio de agua	69,712
16	000	3141	3	00	Servicio telefónico tradicional	6,286,614
16	000	3151	3	00	Servicio de telefonía celular	872,387
16	000	3161	3	00	Servicios de telecomunicaciones y satelitales	18,670,159
16	000	3171	3	00	Servicios de acceso de internet, redes y procesamiento de información	17,327,979
16	000	3181	3	00	Servicio postal	1,038,309
16	000	3211	3	00	Arrendamiento de terrenos	909,570
16	000	3221	3	00	Arrendamiento de edificios	16,030,263
16	000	3231	3	00	Arrendamiento de mobiliario y equipo de administración, educacional y recreativo	1,231,168
16	000	3232	3	00	Arrendamiento de equipo y bienes informáticos	5,771,032
16	000	3251	3	00	Arrendamiento de vehículos terrestres, aéreos, marítimos, lacustres y fluviales para servicios públicos y la operación de programas públicos	162,168
16	000	3261	3	00	Arrendamiento de maquinaria, otros equipos y herramientas	90,451
16	000	3271	3	00	Patentes, regalías y otros	5,463,197
16	000	3281	3	00	Arrendamiento financiero	52,604,913
16	000	3291	3	00	Arrendamientos especiales	1,440,081
16	000	3311	3	00	Servicios legales, de contabilidad, auditoría y relacionados	1,098,752
16	000	3331	3	00	Servicios de consultoría administrativa e informática	895,520
16	000	3341	3	00	Capacitación institucional	12,450
16	000	3342	3	00	Capacitación especializada	13,232,082
16	000	3361	3	00	Servicios de apoyo administrativo	98,888
16	000	3362	3	00	Servicio de Impresión de documentos y papelería oficial	600,528
16	000	3363	3	00	Servicios de impresión de material informativo derivado de la operación y administración	283,433
16	000	3371	3	00	Servicios de protección y seguridad	1,050,398
16	000	3391	3	00	Servicios profesionales, científicos y técnicos integrales	4,109,393
16	000	3411	3	00	Servicios financieros y bancarios	325

Unidad Presupuestal	Unidad Responsable	Partida	cap	Destino	Concepto Partida	Ejercido
16	000	3451	3	00	Seguros de bienes patrimoniales	27,286,052
16	000	3471	3	00	Fletes y maniobras	254,680
16	000	3511	3	00	Mantenimiento y conservación menor de inmuebles para la prestación de servicios administrativos	13,899,729
16	000	3512	3	00	Mantenimiento y conservación menor de inmuebles para la prestación de servicios públicos	3,097,488
16	000	3521	3	00	Mantenimiento y conservación de mobiliario y equipo de administración, educacional y recreativo	650,186
16	000	3531	3	00	Instalación, reparación y mantenimiento de equipo de cómputo y tecnologías de la información	1,955,676
16	000	3551	3	00	Mantenimiento y conservación de vehículos terrestres, aéreos, marítimos, lacustres y fluviales	91,137,884
16	000	3561	3	00	Reparación y mantenimiento de equipo de defensa y seguridad	39,438
16	000	3571	3	00	Instalación, reparación y mantenimiento de maquinaria y otros equipos	27,576,655
16	000	3572	3	00	Mantenimiento y conservación de maquinaria y equipo de trabajo específico	14,599,155
16	000	3581	3	00	Servicios de limpieza y manejo de desechos	2,107,725
16	000	3591	3	00	Servicios de jardinería y fumigación	426,290
16	000	3611	3	00	Difusión por radio, televisión y otros medios de mensajes sobre programas y actividades gubernamentales	17,877,437
16	000	3631	3	00	Servicios de creatividad, preproducción y producción de publicidad, excepto internet	6,960
16	000	3711	3	00	Pasajes aéreos nacionales	2,056,365
16	000	3712	3	00	Pasajes aéreos internacionales	299,842
16	000	3721	3	00	Pasajes terrestres nacionales	2,374,801
16	000	3722	3	00	Pasajes terrestres internacionales	192,995
16	000	3751	3	00	Viáticos en el país	22,690,233
16	000	3761	3	00	Viáticos en el extranjero	1,188,129
16	000	3791	3	00	Otros servicios de traslado y hospedaje	58,257
16	000	3811	3	00	Gastos de ceremonial (Sólo cuando se contrate un servicio integral)	561,146
16	000	3821	3	00	Gastos de orden social (Sólo cuando se contrate un servicio integral)	135,503
16	000	3822	3	00	Gastos de orden cultural (Sólo cuando se contrate un servicio integral)	696
16	000	3831	3	00	Congresos y convenciones (Sólo cuando se contrate un servicio integral)	3,363,468
16	000	3911	3	00	Servicios funerarios y de cementerios	1,280,392
16	000	3921	3	00	Otros impuestos y derechos	460,746
16	000	3941	3	00	Laudos laborales	68,325,996
16	000	3943	3	00	Responsabilidad Patrimonial	991,291

Unidad Presupuestal	Unidad Responsable	Partida	cap	Destino	Concepto Partida	Ejercido
16	000	3944	3	00	Otras erogaciones por resoluciones por autoridad competente	239,102
16	000	3992	3	00	Subcontratación de servicios con terceros	3,537,456
16	000	3996	3	00	Otros servicios integrales	23,481
<b>TOTAL SERVICIOS GENERALES</b>						<b>506,355,649</b>
16	000	4246	4	01	Programas y conceptos complementarios (Aportación Extraordinaria No Regularizable para el Fortalecimiento de sus Programas Presupuestarios)	24,775,249
16	000	4246	4	17	Programas y conceptos complementarios ((Programa de Telefonía Rural))	620,275
16	000	4419	4	00	Ayudas para Erogaciones Contingentes	418,219
<b>TOTAL TRANSFERENCIAS, ASIGNACIONES, SUBSIDIOS Y OTRAS AYUDAS</b>						<b>25,813,744</b>
16	000	5111	5	00	Muebles de oficina y estantería	1,213,181
16	000	5121	5	00	Muebles, excepto de oficina y estantería	91,961
16	000	5151	5	00	Equipo de cómputo y de tecnología de la información	6,386,104
16	000	5191	5	00	Otros mobiliarios y equipos de administración	329,672
16	000	5211	5	00	Equipos y aparatos audiovisuales	101,097
16	000	5221	5	00	Aparatos deportivos	21,466
16	000	5231	5	00	Cámaras fotográficas y de video	958,375
16	000	5291	5	00	Otro mobiliario y equipo educacional y recreativo	71,673
16	000	5311	5	00	Equipo médico y de laboratorio	4,424,021
16	000	5321	5	00	Instrumental médico y de laboratorio	485,101
16	000	5411	5	00	Vehículos y equipo terrestres, destinados a servicios públicos y la operación de programas públicos	26,601,820
16	000	5414	5	00	Vehículos y equipo terrestres, destinados a servidores públicos	59,841,276
16	000	5511	5	00	Equipo de defensa y seguridad	12,868,888
16	000	5621	5	00	Maquinaria y equipo industrial	20,200
16	000	5641	5	00	Sistemas de aire acondicionado, calefacción y de refrigeración	22,301
16	000	5651	5	00	Equipos de comunicación y telecomunicación	8,333,126
16	000	5661	5	00	Equipo de generación eléctrica, aparatos y accesorios eléctricos	74,696
16	000	5671	5	00	Herramientas y máquinas herramienta	212,273
16	000	5672	5	00	Refacciones y accesorios mayores	42,163
16	000	5694	5	00	Maquinaria y equipo diverso	23,670
16	000	5911	5	00	Software	19,410,374
<b>TOTAL BIENES MUEBLES, INMUEBLES E INTANGIBLES</b>						<b>141,533,437</b>
16	000	6125	6	01	Edificaciones de seguridad pública (Trabajos de iluminación, rehabilitación y modernización en el Centro de Readaptación Social)	8,760,607

Unidad Presupuestal	Unidad Responsable	Partida	cap	Destino	Concepto Partida	Ejercido
16	000	6125	6	02	Edificaciones de seguridad pública (Construcción de barda perimetral del CEINJURE)	2,271,324
16	000	6125	6	03	Edificaciones de seguridad pública (Trabajos de iluminación, rehabilitación y modernización en el Reclusorio Preventivo)	7,633,953
16	000	6125	6	04	Edificaciones de seguridad pública (Trabajos de rehabilitación y modernización en el Reclusorio Metropolitano)	8,989,044
16	000	6125	6	05	Edificaciones de seguridad pública (Trabajos de iluminación, rehabilitación y modernización en el Reclusorio Femenil)	3,914,498
16	000	6131	6	01	Obras de generación y conducción de energía eléctrica (Iluminación de barda perimetral en el CEINJURES )	315,799
16	000	6131	6	02	Obras de generación y conducción de energía eléctrica (Trabajos de iluminación, rehabilitación y modernización en el Centro de Readaptación Social)	1,218,467
16	000	6131	6	03	Obras de generación y conducción de energía eléctrica (Modernización de camino e iluminación de ingreso principal y conexiones al Complejo Penitenciario de Puente Grande)	1,395,159
16	000	6131	6	04	Obras de generación y conducción de energía eléctrica (Trabajos de iluminación, rehabilitación y modernización en el Reclusorio Preventivo)	433,919
16	000	6131	6	05	Obras de generación y conducción de energía eléctrica (Trabajos de iluminación, rehabilitación y modernización en el Reclusorio Femenil)	1,739,045
16	000	6151	6	01	Construcción de carreteras, puentes y similares (Modernización de camino e iluminación de ingreso principal y conexiones al Complejo Penitenciario de Puente Grande)	24,492,258
16	000	6225	6	00	Edificaciones de seguridad pública	20,836,903
16	000	6225	6	01	Edificaciones de seguridad pública (Rehabilitación del Edificio del Centro Estatal de Evaluación y Control de Confianza (C3))	22,067,062
16	000	6225	6	06	Edificaciones de seguridad pública (Mejoramiento de Infraestructura pra el Registro Público Vehicular)	923,030
16	000	6225	6	07	Edificaciones de seguridad pública (Construcción Delegación del Instituto Jalisciense de Ciencias Forenses (IJCF))	9,944,225
16	000	6225	6	08	Edificaciones de seguridad pública (Mejoramiento del Modulo de Validación Vehicular)	1,860,523
16	000	6225	6	11	Edificaciones de seguridad pública (Construcción de Edificio Central del Cuartel Regional)	12,500,000
16	000	6225	6	13	Edificaciones de seguridad pública (Construcción del Centro de Justicia para la Mujer )	8,047,086
16	000	6271	6	02	Instalaciones y equipamiento en construcciones (Sistema Inteligente de Control de Iluminación y Equipos Eléctricos en Reclusorio Metropolitano)	8,567,358
<b>TOTAL INVERSIÓN PÚBLICA</b>						<b>145,910,262</b>
<b>TOTAL UNIDAD RESPONSABLE 000</b>						<b>4,631,292,310</b>



Unidad Presupuestal	Unidad Responsable	Partida	cap	Destino	Concepto Partida	Ejercido
<b>INDUSTRIA JALISCIENSE DE REHABILITACIÓN SOCIAL</b>						
16	078	4151	4	00	Transferencias internas otorgadas a entidades paraestatales no empresariales y no financieras para Servicios Personales	5,513,399
16	078	4152	4	00	Transferencias internas otorgadas a entidades paraestatales no empresariales y no financieras para Materiales y Suministros	1,312,000
16	078	4153	4	00	Transferencias internas otorgadas a entidades paraestatales no empresariales y no financieras para Servicios Generales	322,000
<b>TOTAL TRANSFERENCIAS, ASIGNACIONES, SUBSIDIOS Y OTRAS AYUDAS</b>						<b>7,147,399</b>
<b>TOTAL UNIDAD RESPONSABLE 078</b>						<b>7,147,399</b>
<b>FIDEICOMISO PARA MANDO ÚNICO</b>						
16	086	7511	7	01	Inversiones en fideicomisos del poder ejecutivo ((Fideicomiso Fuerza Única y Seguridad Pública))	436,225,651
<b>TOTAL INVERSIONES FINANCIERAS Y OTRAS PROVISIONES</b>						<b>436,225,651</b>
<b>TOTAL UNIDAD RESPONSABLE 086</b>						<b>436,225,651</b>
<b>TOTAL DEPENDENCIA</b>						<b>5,074,665,361</b>
<b>PROCURADURIA SOCIAL</b>						
17	000	1131	1	00	Sueldo base	55,050,716
17	000	1131	1	01	Sueldo base ((Sueldo Excedente))	3,369,843
17	000	1221	1	00	Salarios al personal eventual	628,204
17	000	1311	1	00	Prima quinquenal por años de servicios efectivos prestados	335,446
17	000	1321	1	00	Prima vacacional y dominical	810,917
17	000	1322	1	00	Aguinaldo	8,329,280
17	000	1348	1	00	Sobresueldos	1,347,777
17	000	1411	1	00	Cuotas al IMSS por enfermedades y maternidad	2,820,255
17	000	1421	1	00	Cuotas para la vivienda	1,794,891
17	000	1431	1	00	Cuotas a pensiones	8,973,706
17	000	1432	1	00	Cuotas para el sistema de ahorro para el retiro (SAR)	1,176,780
17	000	1712	1	00	Ayuda para despensa	3,931,922
17	000	1713	1	00	Ayuda para pasajes	2,561,357
17	000	1715	1	00	Estímulo por el día del servidor público	2,409,075
<b>TOTAL SERVICIOS PERSONALES</b>						<b>93,540,169</b>
17	000	2111	2	00	Materiales, útiles y equipos menores de oficina	238,422
17	000	2121	2	00	Materiales y útiles de impresión y reproducción	80

Unidad Presupuestal	Unidad Responsable	Partida	cap	Destino	Concepto Partida	Ejercido
17	000	2141	2	00	Materiales, útiles y equipos menores de tecnologías de la información y comunicaciones	333,342
17	000	2151	2	00	Material impreso e información digital	7,200
17	000	2161	2	00	Material de limpieza	65,482
17	000	2171	2	00	Materiales y útiles de enseñanza	828
17	000	2214	2	00	Productos alimenticios para el personal en las instalaciones de las dependencias y entidades	51,147
17	000	2216	2	00	Productos alimenticios para el personal derivado de actividades extraordinarias	1,269
17	000	2231	2	00	Utensilios para el servicio de alimentación	975
17	000	2461	2	00	Material eléctrico y electrónico	3,098
17	000	2481	2	00	Materiales complementarios	4,358
17	000	2491	2	00	Otros materiales y artículos de construcción y reparación	1,229
17	000	2531	2	00	Medicinas y productos farmacéuticos	4,002
17	000	2611	2	00	Combustibles, lubricantes y aditivos para vehículos destinados a servicios públicos y la operación de programas públicos	362,094
17	000	2612	2	00	Combustibles, lubricantes y aditivos para vehículos destinados a servicios administrativos	53,327
17	000	2721	2	00	Prendas de seguridad y protección personal	68
17	000	2921	2	00	Refacciones y accesorios menores de edificios	516
17	000	2941	2	00	Refacciones y accesorios menores para equipo de cómputo y telecomunicaciones	418
17	000	2961	2	00	Refacciones y accesorios menores de equipo de transporte	23,360
<b>TOTAL MATERIALES Y SUMINISTROS</b>						<b>1,151,216</b>
17	000	3111	3	00	Servicio de energía eléctrica	176,717
17	000	3141	3	00	Servicio telefónico tradicional	241,747
17	000	3161	3	00	Servicios de telecomunicaciones y satelitales	255,246
17	000	3171	3	00	Servicios de acceso de internet, redes y procesamiento de información	560,529
17	000	3181	3	00	Servicio postal	5,913
17	000	3221	3	00	Arrendamiento de edificios	502,518
17	000	3232	3	00	Arrendamiento de equipo y bienes informáticos	87,192
17	000	3362	3	00	Servicio de Impresión de documentos y papelería oficial	103,150
17	000	3451	3	00	Seguros de bienes patrimoniales	72,107
17	000	3511	3	00	Mantenimiento y conservación menor de inmuebles para la prestación de servicios administrativos	33,745
17	000	3521	3	00	Mantenimiento y conservación de mobiliario y equipo de administración, educacional y recreativo	2,100
17	000	3531	3	00	Instalación, reparación y mantenimiento de equipo de cómputo y tecnologías de la información	78,863

Unidad Presupuestal	Unidad Responsable	Partida	cap	Destino	Concepto Partida	Ejercido
17	000	3551	3	00	Mantenimiento y conservación de vehículos terrestres, aéreos, marítimos, lacustres y fluviales	172,268
17	000	3571	3	00	Instalación, reparación y mantenimiento de maquinaria y otros equipos	21,460
17	000	3581	3	00	Servicios de limpieza y manejo de desechos	218,355
17	000	3591	3	00	Servicios de jardinería y fumigación	28,537
17	000	3711	3	00	Pasajes aéreos nacionales	15,448
17	000	3721	3	00	Pasajes terrestres nacionales	1,874
17	000	3751	3	00	Viáticos en el país	234,582
17	000	3791	3	00	Otros servicios de traslado y hospedaje	2,131
<b>TOTAL SERVICIOS GENERALES</b>						<b>2,814,481</b>
17	000	5111	5	00	Muebles de oficina y estantería	7,656
17	000	5191	5	00	Otros mobiliarios y equipos de administración	31,628
<b>TOTAL BIENES MUEBLES, INMUEBLES E INTANGIBLES</b>						<b>39,284</b>
<b>TOTAL DEPENDENCIA</b>						<b>97,545,150</b>
<b>CONTRALORÍA DEL ESTADO DE JALISCO</b>						
18	000	1131	1	00	Sueldo base	50,132,246
18	000	1131	1	01	Sueldo base ((Sueldo Excedente))	126,923
18	000	1311	1	00	Prima quinquenal por años de servicios efectivos prestados	685,763
18	000	1321	1	00	Prima vacacional y dominical	683,467
18	000	1322	1	00	Aguinaldo	6,983,084
18	000	1411	1	00	Cuotas al IMSS por enfermedades y maternidad	2,535,914
18	000	1421	1	00	Cuotas para la vivienda	1,528,232
18	000	1431	1	00	Cuotas a pensiones	7,641,148
18	000	1432	1	00	Cuotas para el sistema de ahorro para el retiro (SAR)	1,004,133
18	000	1712	1	00	Ayuda para despensa	3,618,458
18	000	1713	1	00	Ayuda para pasajes	2,316,952
18	000	1715	1	00	Estímulo por el día del servidor público	2,056,842
<b>TOTAL SERVICIOS PERSONALES</b>						<b>79,313,162</b>
18	000	2111	2	00	Materiales, útiles y equipos menores de oficina	246,812
18	000	2121	2	00	Materiales y útiles de impresión y reproducción	3,503
18	000	2131	2	00	Material estadístico y geográfico	3,597
18	000	2141	2	00	Materiales, útiles y equipos menores de tecnologías de la información y comunicaciones	226,224
18	000	2151	2	00	Material impreso e información digital	12,607

Unidad Presupuestal	Unidad Responsable	Partida	cap	Destino	Concepto Partida	Ejercido
18	000	2161	2	00	Material de limpieza	171,748
18	000	2171	2	00	Materiales y útiles de enseñanza	26,966
18	000	2214	2	00	Productos alimenticios para el personal en las instalaciones de las dependencias y entidades	197,164
18	000	2216	2	00	Productos alimenticios para el personal derivado de actividades extraordinarias	2,204
18	000	2231	2	00	Utensilios para el servicio de alimentación	14,957
18	000	2411	2	00	Productos minerales no metálicos	3,463
18	000	2421	2	00	Cemento y productos de concreto	4,672
18	000	2461	2	00	Material eléctrico y electrónico	47,436
18	000	2471	2	00	Artículos metálicos para la construcción	5,322
18	000	2481	2	00	Materiales complementarios	19,874
18	000	2491	2	00	Otros materiales y artículos de construcción y reparación	13,905
18	000	2531	2	00	Medicinas y productos farmacéuticos	7,497
18	000	2541	2	00	Materiales, accesorios y suministros médicos	121
18	000	2551	2	00	Materiales, accesorios y suministros de laboratorio	27
18	000	2612	2	00	Combustibles, lubricantes y aditivos para vehículos destinados a servicios administrativos	532,145
18	000	2614	2	00	Combustibles, lubricantes y aditivos para maquinaria y equipo de producción	200
18	000	2711	2	00	Vestuario y uniformes	31,652
18	000	2721	2	00	Prendas de seguridad y protección personal	15,586
18	000	2911	2	00	Herramientas menores	21,532
18	000	2921	2	00	Refacciones y accesorios menores de edificios	7,462
18	000	2931	2	00	Refacciones y accesorios menores de mobiliario y equipo de administración, educacional y recreativo	16,635
18	000	2941	2	00	Refacciones y accesorios menores para equipo de cómputo y telecomunicaciones	152,317
18	000	2991	2	00	Refacciones y accesorios menores otros bienes muebles	5,032
<b>TOTAL MATERIALES Y SUMINISTROS</b>						<b>1,790,660</b>
18	000	3111	3	00	Servicio de energía eléctrica	381,879
18	000	3141	3	00	Servicio telefónico tradicional	150,727
18	000	3161	3	00	Servicios de telecomunicaciones y satelitales	265,257
18	000	3171	3	00	Servicios de acceso de internet, redes y procesamiento de información	278,391
18	000	3181	3	00	Servicio postal	36,986
18	000	3221	3	00	Arrendamiento de edificios	84,679
18	000	3232	3	00	Arrendamiento de equipo y bienes informáticos	101,674
18	000	3362	3	00	Servicio de Impresión de documentos y papelería oficial	35,805

Unidad Presupuestal	Unidad Responsable	Partida	cap	Destino	Concepto Partida	Ejercido
18	000	3411	3	00	Servicios financieros y bancarios	12,762
18	000	3451	3	00	Seguros de bienes patrimoniales	283,046
18	000	3471	3	00	Fletes y maniobras	58
18	000	3511	3	00	Mantenimiento y conservación menor de inmuebles para la prestación de servicios administrativos	140,863
18	000	3521	3	00	Mantenimiento y conservación de mobiliario y equipo de administración, educacional y recreativo	54,573
18	000	3531	3	00	Instalación, reparación y mantenimiento de equipo de cómputo y tecnologías de la información	103,708
18	000	3551	3	00	Mantenimiento y conservación de vehículos terrestres, aéreos, marítimos, lacustres y fluviales	438,808
18	000	3571	3	00	Instalación, reparación y mantenimiento de maquinaria y otros equipos	99,711
18	000	3581	3	00	Servicios de limpieza y manejo de desechos	7,148
18	000	3591	3	00	Servicios de jardinería y fumigación	7,896
18	000	3721	3	00	Pasajes terrestres nacionales	20,695
18	000	3751	3	00	Viáticos en el país	407,052
18	000	3791	3	00	Otros servicios de traslado y hospedaje	40
18	000	3921	3	00	Otros impuestos y derechos	1,218
18	000	3941	3	00	Laudos laborales	1,005,927
<b>TOTAL SERVICIOS GENERALES</b>						<b>3,918,903</b>
18	000	4246	4	01	Programas y conceptos complementarios (Oficina de las Naciones Unidas de Servicios para Proyectos (UNOPS))	9,896,700
<b>TOTAL TRANSFERENCIAS, ASIGNACIONES, SUBSIDIOS Y OTRAS AYUDAS</b>						<b>9,896,700</b>
18	000	5111	5	00	Muebles de oficina y estantería	95,532
18	000	5191	5	00	Otros mobiliarios y equipos de administración	93,669
18	000	5211	5	00	Equipos y aparatos audiovisuales	22,040
18	000	5231	5	00	Cámaras fotográficas y de video	22,040
18	000	5641	5	00	Sistemas de aire acondicionado, calefacción y de refrigeración	11,635
18	000	5671	5	00	Herramientas y máquinas herramienta	12,594
18	000	5694	5	00	Maquinaria y equipo diverso	1,000
<b>TOTAL BIENES MUEBLES, INMUEBLES E INTANGIBLES</b>						<b>258,511</b>
<b>TOTAL DEPENDENCIA</b>						<b>95,177,935</b>
<b>UNIDADES ADMINISTRATIVAS DE APOYO</b>						
19	000	1131	1	00	Sueldo base	57,738,589
19	000	1131	1	01	Sueldo base ((Sueldo Excedente))	38,225
19	000	1211	1	00	Honorarios asimilables a salarios	1,601,440

Unidad Presupuestal	Unidad Responsable	Partida	cap	Destino	Concepto Partida	Ejercido
19	000	1311	1	00	Prima quinquenal por años de servicios efectivos prestados	138,849
19	000	1321	1	00	Prima vacacional y dominical	748,628
19	000	1322	1	00	Aguinaldo	7,992,578
19	000	1411	1	00	Cuotas al IMSS por enfermedades y maternidad	2,289,929
19	000	1421	1	00	Cuotas para la vivienda	1,739,749
19	000	1431	1	00	Cuotas a pensiones	8,698,422
19	000	1432	1	00	Cuotas para el sistema de ahorro para el retiro (SAR)	1,083,037
19	000	1712	1	00	Ayuda para despensa	3,188,919
19	000	1713	1	00	Ayuda para pasajes	2,163,767
19	000	1715	1	00	Estímulo por el día del servidor público	1,394,820
<b>TOTAL SERVICIOS PERSONALES</b>						<b>88,816,952</b>
19	000	2111	2	00	Materiales, útiles y equipos menores de oficina	342,026
19	000	2121	2	00	Materiales y útiles de impresión y reproducción	25,173
19	000	2141	2	00	Materiales, útiles y equipos menores de tecnologías de la información y comunicaciones	275,922
19	000	2151	2	00	Material impreso e información digital	31,781
19	000	2161	2	00	Material de limpieza	226,150
19	000	2171	2	00	Materiales y útiles de enseñanza	451
19	000	2216	2	00	Productos alimenticios para el personal derivado de actividades extraordinarias	2,704,869
19	000	2231	2	00	Utensilios para el servicio de alimentación	33,856
19	000	2461	2	00	Material eléctrico y electrónico	87,997
19	000	2481	2	00	Materiales complementarios	10,114
19	000	2491	2	00	Otros materiales y artículos de construcción y reparación	1,943
19	000	2521	2	00	Fertilizantes, pesticidas y otros agroquímicos	3,399
19	000	2531	2	00	Medicinas y productos farmacéuticos	1,947
19	000	2541	2	00	Materiales, accesorios y suministros médicos	49
19	000	2611	2	00	Combustibles, lubricantes y aditivos para vehículos destinados a servicios públicos y la operación de programas públicos	452,717
19	000	2612	2	00	Combustibles, lubricantes y aditivos para vehículos destinados a servicios administrativos	4,979,794
19	000	2613	2	00	Combustibles, lubricantes y aditivos para vehículos asignados a servidores públicos	20,476
19	000	2614	2	00	Combustibles, lubricantes y aditivos para maquinaria y equipo de producción	22,896
19	000	2711	2	00	Vestuario y uniformes	11,387
19	000	2721	2	00	Prendas de seguridad y protección personal	300
19	000	2741	2	00	Productos textiles	304
19	000	2751	2	00	Blancos y otros productos textiles, excepto prendas de vestir	6,111

Unidad Presupuestal	Unidad Responsable	Partida	cap	Destino	Concepto Partida	Ejercido
19	000	2911	2	00	Herramientas menores	4,343
19	000	2921	2	00	Refacciones y accesorios menores de edificios	898
19	000	2931	2	00	Refacciones y accesorios menores de mobiliario y equipo de administración, educacional y recreativo	1,381
19	000	2941	2	00	Refacciones y accesorios menores para equipo de cómputo y telecomunicaciones	15,812
19	000	2961	2	00	Refacciones y accesorios menores de equipo de transporte	15,278
19	000	2991	2	00	Refacciones y accesorios menores otros bienes muebles	1,956
<b>TOTAL MATERIALES Y SUMINISTROS</b>						<b>9,279,329</b>
19	000	3111	3	00	Servicio de energía eléctrica	1,004,455
19	000	3121	3	00	Servicio de gas	559,310
19	000	3131	3	00	Servicio de agua	56,055
19	000	3141	3	00	Servicio telefónico tradicional	335,183
19	000	3151	3	00	Servicio de telefonía celular	294,029
19	000	3161	3	00	Servicios de telecomunicaciones y satelitales	411,900
19	000	3171	3	00	Servicios de acceso de internet, redes y procesamiento de información	624,601
19	000	3181	3	00	Servicio postal	159,000
19	000	3221	3	00	Arrendamiento de edificios	4,488,574
19	000	3232	3	00	Arrendamiento de equipo y bienes informáticos	920,920
19	000	3252	3	00	Arrendamiento de vehículos terrestres, aéreos, marítimos, lacustres y fluviales para servicios administrativos	8,794
19	000	3342	3	00	Capacitación especializada	2,465,620
19	000	3362	3	00	Servicio de Impresión de documentos y papelería oficial	118,927
19	000	3363	3	00	Servicios de impresión de material informativo derivado de la operación y administración	94,762
19	000	3381	3	00	Servicios de vigilancia	576,058
19	000	3391	3	00	Servicios profesionales, científicos y técnicos integrales	143,039
19	000	3391	3	01	Servicios profesionales, científicos y técnicos integrales ((Fortalecimiento de las funciones de Centro de Gobierno (BID)))	188,361
19	000	3451	3	00	Seguros de bienes patrimoniales	1,532,271
19	000	3471	3	00	Fletes y maniobras	13,920
19	000	3511	3	00	Mantenimiento y conservación menor de inmuebles para la prestación de servicios administrativos	642,248
19	000	3521	3	00	Mantenimiento y conservación de mobiliario y equipo de administración, educacional y recreativo	47,323
19	000	3531	3	00	Instalación, reparación y mantenimiento de equipo de cómputo y tecnologías de la información	335,279

Unidad Presupuestal	Unidad Responsable	Partida	cap	Destino	Concepto Partida	Ejercido
19	000	3551	3	00	Mantenimiento y conservación de vehículos terrestres, aéreos, marítimos, lacustres y fluviales	4,878,337
19	000	3571	3	00	Instalación, reparación y mantenimiento de maquinaria y otros equipos	265,904
19	000	3581	3	00	Servicios de limpieza y manejo de desechos	138,158
19	000	3591	3	00	Servicios de jardinería y fumigación	76,026
19	000	3611	3	00	Difusión por radio, televisión y otros medios de mensajes sobre programas y actividades gubernamentales	118,971,937
19	000	3631	3	00	Servicios de creatividad, preproducción y producción de publicidad, excepto internet	24,015,000
19	000	3651	3	00	Servicios de la industria filmica, del sonido y del video	1,300,000
19	000	3661	3	00	Servicio de creación y difusión de contenido exclusivamente a través de internet	2,200,000
19	000	3711	3	00	Pasajes aéreos nacionales	1,155,526
19	000	3712	3	00	Pasajes aéreos internacionales	667,909
19	000	3721	3	00	Pasajes terrestres nacionales	291,371
19	000	3722	3	00	Pasajes terrestres internacionales	336,075
19	000	3751	3	00	Viáticos en el país	6,702,244
19	000	3761	3	00	Viáticos en el extranjero	1,517,178
19	000	3791	3	00	Otros servicios de traslado y hospedaje	1,985,393
19	000	3811	3	00	Gastos de ceremonial (Sólo cuando se contrate un servicio integral)	2,650,629
19	000	3821	3	00	Gastos de orden social (Sólo cuando se contrate un servicio integral)	9,559,916
19	000	3831	3	00	Congresos y convenciones (Sólo cuando se contrate un servicio integral)	3,628,210
19	000	3921	3	00	Otros impuestos y derechos	467,589
<b>TOTAL SERVICIOS GENERALES</b>						<b>195,828,481</b>
19	000	5111	5	00	Muebles de oficina y estantería	144,837
19	000	5151	5	00	Equipo de cómputo y de tecnología de la información	134,950
19	000	5191	5	00	Otros mobiliarios y equipos de administración	177,294
19	000	5211	5	00	Equipos y aparatos audiovisuales	36,071
<b>TOTAL BIENES MUEBLES, INMUEBLES E INTANGIBLES</b>						<b>493,152</b>
<b>TOTAL DEPENDENCIA</b>						<b>294,417,913</b>
<b>TRIBUNAL DE ARBITRAJE Y ESCALAFÓN</b>						
20	000	1131	1	00	Sueldo base	12,843,909
20	000	1131	1	01	Sueldo base ((Sueldo Excedente))	160,272
20	000	1211	1	00	Honorarios asimilables a salarios	6,358,540



Unidad Presupuestal	Unidad Responsable	Partida	cap	Destino	Concepto Partida	Ejercido
20	000	1311	1	00	Prima quinquenal por años de servicios efectivos prestados	137,613
20	000	1321	1	00	Prima vacacional y dominical	181,287
20	000	1322	1	00	Aguinaldo	1,788,566
20	000	1411	1	00	Cuotas al IMSS por enfermedades y maternidad	669,043
20	000	1421	1	00	Cuotas para la vivienda	393,810
20	000	1431	1	00	Cuotas a pensiones	1,969,033
20	000	1432	1	00	Cuotas para el sistema de ahorro para el retiro (SAR)	262,312
20	000	1712	1	00	Ayuda para despensa	820,032
20	000	1713	1	00	Ayuda para pasajes	538,437
20	000	1715	1	00	Estímulo por el día del servidor público	485,332
<b>TOTAL SERVICIOS PERSONALES</b>						<b>26,608,185</b>
20	000	2111	2	00	Materiales, útiles y equipos menores de oficina	255,966
20	000	2121	2	00	Materiales y útiles de impresión y reproducción	11,465
20	000	2141	2	00	Materiales, útiles y equipos menores de tecnologías de la información y comunicaciones	77,700
20	000	2151	2	00	Material impreso e información digital	528
20	000	2161	2	00	Material de limpieza	51,851
20	000	2171	2	00	Materiales y útiles de enseñanza	10,339
20	000	2213	2	00	Productos alimenticios para el personal que realiza labores en campo o de supervisión	1,533
20	000	2214	2	00	Productos alimenticios para el personal en las instalaciones de las dependencias y entidades	37,174
20	000	2231	2	00	Utensilios para el servicio de alimentación	642
20	000	2461	2	00	Material eléctrico y electrónico	15,267
20	000	2531	2	00	Medicinas y productos farmacéuticos	4,900
20	000	2611	2	00	Combustibles, lubricantes y aditivos para vehículos destinados a servicios públicos y la operación de programas públicos	276,553
20	000	2612	2	00	Combustibles, lubricantes y aditivos para vehículos destinados a servicios administrativos	4,687
20	000	2911	2	00	Herramientas menores	6,894
<b>TOTAL MATERIALES Y SUMINISTROS</b>						<b>755,499</b>
20	000	3111	3	00	Servicio de energía eléctrica	594,536
20	000	3131	3	00	Servicio de agua	623
20	000	3141	3	00	Servicio telefónico tradicional	16,165
20	000	3161	3	00	Servicios de telecomunicaciones y satelitales	225,039
20	000	3171	3	00	Servicios de acceso de internet, redes y procesamiento de información	29,893
20	000	3181	3	00	Servicio postal	143,984

Unidad Presupuestal	Unidad Responsable	Partida	cap	Destino	Concepto Partida	Ejercido
20	000	3221	3	00	Arrendamiento de edificios	1,491,987
20	000	3232	3	00	Arrendamiento de equipo y bienes informáticos	455,714
20	000	3311	3	00	Servicios legales, de contabilidad, auditoría y relacionados	8,520,316
20	000	3342	3	00	Capacitación especializada	5,200
20	000	3362	3	00	Servicio de Impresión de documentos y papelería oficial	421,184
20	000	3365	3	00	Información en medios masivos derivada de la operación y administración de las dependencias y entidades	20,069
20	000	3451	3	00	Seguros de bienes patrimoniales	70,176
20	000	3511	3	00	Mantenimiento y conservación menor de inmuebles para la prestación de servicios administrativos	15,879
20	000	3521	3	00	Mantenimiento y conservación de mobiliario y equipo de administración, educacional y recreativo	40,458
20	000	3531	3	00	Instalación, reparación y mantenimiento de equipo de cómputo y tecnologías de la información	91,961
20	000	3551	3	00	Mantenimiento y conservación de vehículos terrestres, aéreos, marítimos, lacustres y fluviales	169,822
20	000	3581	3	00	Servicios de limpieza y manejo de desechos	10,373
20	000	3751	3	00	Viáticos en el país	388
<b>TOTAL SERVICIOS GENERALES</b>						<b>12,323,766</b>
20	000	4419	4	00	Ayudas para Erogaciones Contingentes	8,120
<b>TOTAL TRANSFERENCIAS, ASIGNACIONES, SUBSIDIOS Y OTRAS AYUDAS</b>						<b>8,120</b>
20	000	5111	5	00	Muebles de oficina y estantería	57,364
20	000	5191	5	00	Otros mobiliarios y equipos de administración	10,287
<b>TOTAL BIENES MUEBLES, INMUEBLES E INTANGIBLES</b>						<b>67,650</b>
<b>TOTAL DEPENDENCIA</b>						<b>39,763,221</b>
<b>DEUDA PÚBLICA</b>						
21	000	9111	9	01	Amortización de la deuda pública ((Scotiabank 100 MDP, Proyectos de Inversión Pública ))	11,111,111
21	000	9111	9	02	Amortización de la deuda pública ((Santander 409 MDP, Línea 2 Tren Eléctrico))	16,477,652
21	000	9111	9	03	Amortización de la deuda pública ((Interacciones 665 MDP, Obra Pública/94 y Línea 2 Tren Eléctrico ))	26,512,608
21	000	9111	9	04	Amortización de la deuda pública ((Banorte 632 MDP, Obra Pública/94 y Tramos Carreteros))	16,447,539
21	000	9111	9	05	Amortización de la deuda pública ((Banorte 374 MDP, Tramos Carreteros, Centro cult. Universit. y Maquinaria pesada ))	9,324,245
21	000	9111	9	06	Amortización de la deuda pública ((Banamex 2,191 MDP, Proyectos de Inversión Pública ))	23,305,556

Unidad Presupuestal	Unidad Responsable	Partida	cap	Destino	Concepto Partida	Ejercido
21	000	9111	9	07	Amortización de la deuda pública ((Banamex 490 MDP, Proyectos de Inversión Pública))	5,215,403
21	000	9111	9	08	Amortización de la deuda pública ((Banorte 500 MDP, Proyectos de Inversión Pública ))	4,523,448
21	000	9111	9	09	Amortización de la deuda pública ((Banorte 1,400 MDP, Proyectos de Inversión Pública))	11,561,666
21	000	9111	9	10	Amortización de la deuda pública ((Banorte 153 MDP, Proyectos de Inversión Pública ))	1,484,187
21	000	9111	9	11	Amortización de la deuda pública ((Banorte 249 MDP, Proyectos de Inversión Pública))	2,608,179
21	000	9111	9	12	Amortización de la deuda pública ((Banorte 957 MDP, Proyectos de Inversión Pública))	13,441,752
21	000	9111	9	13	Amortización de la deuda pública ((Banobras 389 MDP, Inversiones y Adquisiciones 2000 ))	15,427,637
21	000	9111	9	14	Amortización de la deuda pública ((Banobras 500 MDP, Tramos Carreteros))	24,896,266
21	000	9111	9	15	Amortización de la deuda pública ((Banobras 1,750 MDP, Obras de Saneamiento))	101,589,289
21	000	9111	9	16	Amortización de la deuda pública ((Banobras 1920 MDP, Obras de Abastecimiento))	133,784,006
21	000	9111	9	17	Amortización de la deuda pública ((Banobras 1,700 MDP, Proyectos de Inversión Pública))	7,257,326
21	000	9111	9	20	Amortización de la deuda pública ((Banobras 1,000 MDP, Proyectos de Inversión Pública, Reg. 31))	1,753,143
21	000	9111	9	21	Amortización de la deuda pública ((Banobras 1039 MDP, Proyectos de Inversión Pública))	4,560,660
21	000	9111	9	22	Amortización de la deuda pública (Banobras Ref 1,444 MDP, Proyectos de Inversión Pública)	14,114,740
21	000	9111	9	23	Amortización de la deuda pública ((Santander 1,355 MDP, Proyectos de Inversión Pública))	10,480,484
21	000	9111	9	24	Amortización de la deuda pública ((Banobras 1,928 MDP, Proyectos de inversión Pública))	13,684,199
21	000	9211	9	01	Intereses de la deuda pública ((Scotiabank 100 MDP, Proyectos de Inversión Pública ))	2,615,408
21	000	9211	9	02	Intereses de la deuda pública ((Santander 409 MDP, Línea 2 Tren Eléctrico))	14,175,347
21	000	9211	9	03	Intereses de la deuda pública ((Interacciones 665 MDP, Obra Pública/94 y Línea 2 Tren Eléctrico ))	23,006,103
21	000	9211	9	04	Intereses de la deuda pública ((Banorte 632 MDP, Obra Pública/94 y Tramos Carreteros))	29,845,499
21	000	9211	9	05	Intereses de la deuda pública ((Banorte 374 MDP, Tramos Carreteros, Centro cult. Universit. y Maquinaria pesada ))	16,919,659
21	000	9211	9	06	Intereses de la deuda pública ((Banamex 2,191 MDP, Proyectos de Inversión Pública ))	131,679,432
21	000	9211	9	07	Intereses de la deuda pública ((Banamex 490 MDP, Proyectos de Inversión Pública))	25,723,628

Unidad Presupuestal	Unidad Responsable	Partida	cap	Destino	Concepto Partida	Ejercido
21	000	9211	9	08	Intereses de la deuda pública ((Banorte 500 MDP, Proyectos de Inversión Pública ))	32,423,294
21	000	9211	9	09	Intereses de la deuda pública ((Banorte 1,400 MDP, Proyectos de Inversión Pública))	86,532,310
21	000	9211	9	10	Intereses de la deuda pública ((Banorte 153 MDP, Proyectos de Inversión Pública ))	9,477,545
21	000	9211	9	11	Intereses de la deuda pública ((Banorte 249 MDP, Proyectos de Inversión Pública))	14,493,874
21	000	9211	9	12	Intereses de la deuda pública ((Banorte 957 MDP, Proyectos de Inversión Pública))	58,908,296
21	000	9211	9	13	Intereses de la deuda pública ((Banobras 389 MDP, Inversiones y Adquisiciones 2000 ))	13,826,943
21	000	9211	9	14	Intereses de la deuda pública ((Banobras 500 MDP, Tramos Carreteros))	9,416,731
21	000	9211	9	15	Intereses de la deuda pública ((Banobras 1,750 MDP, Obras de Saneamiento))	84,942,091
21	000	9211	9	16	Intereses de la deuda pública ((Banobras 1920 MDP, Obras de Abastecimiento))	83,071,519
21	000	9211	9	17	Intereses de la deuda pública ((Banobras 1,700 MDP, Proyectos de Inversión Pública))	5,770,786
21	000	9211	9	20	Intereses de la deuda pública ((Banobras 1,000 MDP, Proyectos de Inversión Pública, Reg. 31))	3,750,800
21	000	9211	9	21	Intereses de la deuda pública ((Banobras 1,000 MDP PROFISE, Proyectos de Inversión Pública))	80,058,995
21	000	9211	9	22	Intereses de la deuda pública ((Banobras 300 MDP PROFISE, Proyectos de Inversión Pública))	25,223,500
21	000	9211	9	23	Intereses de la deuda pública ((Banobras 1039 MDP, Proyectos de Inversión Pública))	3,771,010
21	000	9211	9	24	Intereses de la deuda pública ((Banobras 299 MDP, Daños ocasionados por huracán (JOVA)))	24,765,231
21	000	9211	9	25	Intereses de la deuda pública ((Banobras 223 MDP, Daños ocasionados por huracán (MANUEL)))	17,024,611
21	000	9211	9	26	Intereses de la deuda pública ((Banobras 500 MDP, (Juicios Orales)))	43,490,194
21	000	9211	9	27	Intereses de la deuda pública (Banobras Ref 1,444 MDP, Proyectos de Inversión Pública)	73,329,273
21	000	9211	9	28	Intereses de la deuda pública (Banorte 610 MDP, Proyectos de Inversión)	36,208,854
21	000	9211	9	29	Intereses de la deuda pública ((Santander 1,355 MDP, Proyectos de Inversión Pública))	66,442,321
21	000	9211	9	30	Intereses de la deuda pública ((Banobras 1,928 MDP, Proyectos de inversión Pública))	92,655,384
21	000	9211	9	31	Intereses de la deuda pública ((Bancomer 535 MDP, Proyectos de Inversión Pública Decreto 25528/LX/15))	18,518,319
21	000	9211	9	32	Intereses de la deuda pública ((Banobras 86 MDP (Juicios Orales) ))	3,736,528

Unidad Presupuestal	Unidad Responsable	Partida	cap	Destino	Concepto Partida	Ejercido
21	000	9211	9	33	Intereses de la deuda pública ((Banobras 1,000 MDP, Proyectos de Inversión Pública Decreto 25528/LX/15 (Vagones)))	21,470,423
21	000	9211	9	34	Intereses de la deuda pública (Banamex, S.A.-Crédito por 735 MDP-25528-LX-15)	8,764,769
21	000	9211	9	35	Intereses de la deuda pública (Banobras 56 MDP)	410,200
21	000	9311	9	01	Comisiones de la deuda pública ((Banamex 2,191 MDP, Proyectos de Inversión Pública ))	234,362
21	000	9311	9	03	Comisiones de la deuda pública ((Banobras 1,750 MDP, Obras de Saneamiento))	417,732
21	000	9311	9	04	Comisiones de la deuda pública (Banorte 500 MDP, Proyectos de Inversión Pública)	1,281,369
21	000	9311	9	05	Comisiones de la deuda pública ((Banobras 1,000 MDP, Proyectos de Inversión Pública Decreto 25528/LX/15 (Vagones)))	8,236,000
21	000	9411	9	00	Gastos de la deuda pública	5,835,513
<b>TOTAL DEUDA PÚBLICA</b>						<b>1,648,014,953</b>
<b>TOTAL DEPENDENCIA</b>						<b>1,648,014,953</b>
<b>PARTICIPACIONES</b>						
22	000	8111	8	00	Fondo general de participaciones	10,539,375,419
22	000	8131	8	00	Participaciones a municipios por ingresos estatales	1,370,661,863
<b>TOTAL PARTICIPACIONES Y APORTACIONES</b>						<b>11,910,037,282</b>
<b>TOTAL DEPENDENCIA</b>						<b>11,910,037,282</b>
<b>APORTACIONES, TRANSFERENCIAS Y SUBSIDIOS A MUNICIPIOS</b>						
23	000	4381	4	00	Subsidios a Municipios	258,853,380
23	000	4384	4	01	Subsidios a Municipios para inversión pública (Construcción de empedrado ahogado en concreto en calle Córdoba)	17,000,000
23	000	4384	4	02	Subsidios a Municipios para inversión pública (Construcción de empedrado ahogado en concreto en calle Carlos M. Arreola)	15,000,000
23	000	4384	4	03	Subsidios a Municipios para inversión pública (Pavimentación de vialidad del centro del Tullillo)	6,534,827
23	000	4384	4	04	Subsidios a Municipios para inversión pública (Pavimentación de calle Juárez de la delegación Nigromante )	12,127,661
23	000	4384	4	05	Subsidios a Municipios para inversión pública (Pavimentación de ingreso principal al Tullillo )	10,868,453
23	000	4384	4	06	Subsidios a Municipios para inversión pública (Pavimentación de calle Hidalgo en la delegación Nigromante )	6,237,102
23	000	4384	4	07	Subsidios a Municipios para inversión pública (Pavimentación de calle Insurgentes de la delegación Nigromante )	5,869,585

Unidad Presupuestal	Unidad Responsable	Partida	cap	Destino	Concepto Partida	Ejercido
23	000	4384	4	08	Subsidios a Municipios para inversión pública (Construcción de pavimento con concreto hidráulico en Prol. la Paz y 5 de Mayo)	10,859,524
23	000	4384	4	09	Subsidios a Municipios para inversión pública (Pavimentación de la calle Juárez en la cabecera municipal)	21,485,944
23	000	4384	4	10	Subsidios a Municipios para inversión pública (Construcción de red de agua potable, drenaje y huellas de concreto hidráulico con empedrado en calle Morelos de San)	323,703
23	000	4384	4	11	Subsidios a Municipios para inversión pública (Pavimentación de concreto hidráulico en el camino La Ladera Grande)	2,186,978
23	000	4384	4	12	Subsidios a Municipios para inversión pública (Corredor turístico Jalostotitlan (calzada San Miguel de la calle Río Bravo a Lago Superior))	4,750,000
23	000	4384	4	13	Subsidios a Municipios para inversión pública (Empedrado tradicional en la calle Hidalgo de la comunidad del Maguey)	2,229,652
23	000	4384	4	14	Subsidios a Municipios para inversión pública (Parque comunidad Guadalupe Victoria)	1,250,200
23	000	4384	4	15	Subsidios a Municipios para inversión pública (Unidad deportiva Capilla de Milpillás)	1,817,669
23	000	4384	4	16	Subsidios a Municipios para inversión pública (Rehabilitación de unidad deportiva en Capilla de Milpillás, segunda etapa)	1,817,669
23	000	4384	4	17	Subsidios a Municipios para inversión pública (Sustitución de banquetas primera etapa en la calle libertad e independencia en cabecera municipal)	1,424,160
23	000	4384	4	18	Subsidios a Municipios para inversión pública (Construcción de techumbre en cancha de usos múltiples fonhapo arboledas)	791,200
23	000	4384	4	19	Subsidios a Municipios para inversión pública (Construcción de techumbre y rehabilitación de cancha usos múltiples ex-estación)	1,557,945
23	000	4384	4	20	Subsidios a Municipios para inversión pública (Construcción de pavimento de concreto hidráulico en calle dr. luis romero arias entre constitución y Juárez en cabecera municipal)	2,769,200
23	000	4384	4	21	Subsidios a Municipios para inversión pública (Construcción de cancha de usos múltiples en la localidad)	16,813,000
23	000	4384	4	22	Subsidios a Municipios para inversión pública (Mejoramiento de camino con empedrado tradicional y huellas de concreto atengo - agostadero)	1,945,610
23	000	4384	4	23	Subsidios a Municipios para inversión pública (Construcción de vado y calle para conectar la comunidad de las cebollas y huastepec)	2,281,623
23	000	4384	4	24	Subsidios a Municipios para inversión pública (Construcción de empedrado ahogado sobre la calle santa barbara)	227,470
23	000	4384	4	25	Subsidios a Municipios para inversión pública (Construcción de empedrado ahogado, machuelo y cuneta sobre la calle jazmin)	2,435,907
23	000	4384	4	26	Subsidios a Municipios para inversión pública (Pavimentación drenaje y agua potable en la calle hidalgo en la comunidad de san joaquin)	1,582,400

Unidad Presupuestal	Unidad Responsable	Partida	cap	Destino	Concepto Partida	Ejercido
23	000	4384	4	27	Subsidios a Municipios para inversión pública (Pavimentación con concreto hidráulico en las calles de las flores av. dr. fernando de alba calle hidalgo en la cabecera municipal )	1,631,850
23	000	4384	4	28	Subsidios a Municipios para inversión pública (Pavimentación drenaje y agua potable en calle orocho y jimenez en purisima)	1,174,985
23	000	4384	4	29	Subsidios a Municipios para inversión pública (Pavimentación de calle sr. del valle en purisima)	308,500
23	000	4384	4	30	Subsidios a Municipios para inversión pública (Pavimentación con concreto hidráulico en las calles nicolas galindo y sr. cura emerito de la torre, san pedro de fernandez)	593,400
23	000	4384	4	31	Subsidios a Municipios para inversión pública (Pavimentación de avenida juan pablo segundo ii, camino a la raya)	741,764
23	000	4384	4	32	Subsidios a Municipios para inversión pública (Pavimentación, drenaje y agua potable en calles abasolo y lopez mateos, en san antonio de fernandez)	890,102
23	000	4384	4	33	Subsidios a Municipios para inversión pública (Construcción de la 1ra. etapa de unidad deportiva en la localidad de el chante)	1,483,500
23	000	4384	4	34	Subsidios a Municipios para inversión pública (Pavimentación de calle constitución entre c. revolución mexicana y c. palenque)	1,483,500
23	000	4384	4	35	Subsidios a Municipios para inversión pública (Remodelación de plaza en la localidad de el guayabo)	1,483,500
23	000	4384	4	36	Subsidios a Municipios para inversión pública (Rehabilitación de mercado en calle hidalgo )	887,138
23	000	4384	4	37	Subsidios a Municipios para inversión pública (Construcción de banquetas y estacionamientos en reordenamiento de imagen urbana en calle vallarta en el acceso poniente )	7,174,818
23	000	4384	4	38	Subsidios a Municipios para inversión pública (Reencarpetamiento con mezcla asfáltica en caliente del libramiento.)	4,920,374
23	000	4384	4	39	Subsidios a Municipios para inversión pública (Reencarpetamiento con mezcla asfáltica en caliente de la carretera entronque la higuera a el guayabo.)	2,716,071
23	000	4384	4	40	Subsidios a Municipios para inversión pública (Reencarpetamiento con mezcla asfáltica en caliente de la carretera mirandillas al entronque a la higuera)	5,091,824
23	000	4384	4	41	Subsidios a Municipios para inversión pública (Construcción de plaza cívica en la concepción)	1,374,104
23	000	4384	4	42	Subsidios a Municipios para inversión pública (Pavimentación con concreto hidráulico, habilitación de línea de agua potable y drenaje sanitario en calle juan pablo)	7,505,672
23	000	4384	4	43	Subsidios a Municipios para inversión pública (Construcción de unidad deportiva en la comunidad indígena de mesa del tirador)	3,263,700
23	000	4384	4	44	Subsidios a Municipios para inversión pública (Pavimentación de la av. francisco i. madero en la localidad de el coyame (primer etapa))	989,000

Unidad Presupuestal	Unidad Responsable	Partida	cap	Destino	Concepto Partida	Ejercido
23	000	4384	4	45	Subsidios a Municipios para inversión pública (Andador malecon jesús pescador)	4,979,615
23	000	4384	4	46	Subsidios a Municipios para inversión pública (Nuevo mercado acapulquito)	2,910,627
23	000	4384	4	47	Subsidios a Municipios para inversión pública (Mejoramiento imagen urbana plaza san nicolás de ibarra)	2,988,758
23	000	4384	4	48	Subsidios a Municipios para inversión pública (Construcción cancha de usos múltiples el pueblito)	989,000
23	000	4384	4	49	Subsidios a Municipios para inversión pública (Empedrado ahogado en concreto calle luis donaldo colosio)	2,293,054
23	000	4384	4	50	Subsidios a Municipios para inversión pública (Empedrado ahogado en la calle 4 de octubre, cocuasco)	1,978,000
23	000	4384	4	51	Subsidios a Municipios para inversión pública (Empedrado lechareado con machuelos y banquetas en la calle zaragoza de calle gonzalez ortega a calle valente corona)	494,500
23	000	4384	4	52	Subsidios a Municipios para inversión pública (Construcción de cancha de futbol rápido)	989,000
23	000	4384	4	53	Subsidios a Municipios para inversión pública (Construcción de pavimento en adoquin, red de agua potable y drenaje en calle ramón corona 1ra etapa)	1,978,000
23	000	4384	4	54	Subsidios a Municipios para inversión pública (Pavimentación asfáltica en el camino a la comunidad de santa maria (primera etapa))	989,000
23	000	4384	4	55	Subsidios a Municipios para inversión pública (Construcción de vestidores en la unidad deportiva municipal de la preparatoria)	1,483,500
23	000	4384	4	56	Subsidios a Municipios para inversión pública (Construcción de centro multiusos para fomento de la educación, alimentación y asistencia social primera etapa)	1,978,000
23	000	4384	4	57	Subsidios a Municipios para inversión pública (Construcción de la calle calzada a base de piedra laja, red de drenaje y agua potable en el municipio de ejutla, jalisco.)	494,500
23	000	4384	4	58	Subsidios a Municipios para inversión pública (Construcción de red de drenaje y red de agua potable y colocación de adoquin en calles de la delegación de huaxtla)	1,483,500
23	000	4384	4	59	Subsidios a Municipios para inversión pública (Pavimentación con concreto hidráulico de las calles jesús madera, león covarrubias, josé rubio y marcelino hernández.)	1,978,000
23	000	4384	4	60	Subsidios a Municipios para inversión pública (Construcción de empedrado ahogado en concreto hidráulico en la calle aldama, el limón, jalisco)	494,500
23	000	4384	4	61	Subsidios a Municipios para inversión pública (Rehabilitación y ampliación de acceso a la comunidad de san sebastian el álamo, jalisco)	4,945,000
23	000	4384	4	62	Subsidios a Municipios para inversión pública (Construcción de empedrado ahogado en cemento, instalacion de alumbrado publico y construccion de banquetas en la calle jose siordia en cabecera municipal)	4,945,000



Unidad Presupuestal	Unidad Responsable	Partida	cap	Destino	Concepto Partida	Ejercido
23	000	4384	4	63	Subsidios a Municipios para inversión pública (Rehabilitación de la calle allende en el municipio de guachinango, jalisco)	989,000
23	000	4384	4	64	Subsidios a Municipios para inversión pública (Rehabilitación y equipamiento de la unidad deportiva no. 7 heroes de chapultepec )	9,801,992
23	000	4384	4	65	Subsidios a Municipios para inversión pública (Rehabilitación y equipamiento de la unidad deportiva no. 11 manuel lópez cotilla )	9,646,281
23	000	4384	4	66	Subsidios a Municipios para inversión pública (Rehabilitación y equipamiento de la unidad deportiva no. 34 luis perez pichojos )	4,565,956
23	000	4384	4	67	Subsidios a Municipios para inversión pública (Rehabilitación y equipamiento de la unidad deportiva no. 48 profesor manuel uriarte tovar)	9,601,251
23	000	4384	4	68	Subsidios a Municipios para inversión pública (Rehabilitación y equipamiento de la unidad deportiva no. 78 plaza vecinal arandas )	9,704,462
23	000	4384	4	69	Subsidios a Municipios para inversión pública (Pavimentación con concreto hidráulico y obras inducidas de la calle longinos cadena, incluye guarniciones, banquetas, red de agua potable y alcantarillado, alumbrado público en la colonia lomas de polanco)	6,837,738
23	000	4384	4	70	Subsidios a Municipios para inversión pública (Pavimentación con concreto hidráulico y obras inducidas de la calle othon blanco, incluye guarniciones, banquetas, red de agua potable y alcantarillado, alumbrado público en la colonia lomas de polanco, municipio de guadalajara, jalisco )	9,774,811
23	000	4384	4	71	Subsidios a Municipios para inversión pública (Construcción de techumbre en patios cívicos en escuela primaria emiliano zapata en cabecera municipal)	661,256
23	000	4384	4	72	Subsidios a Municipios para inversión pública (Construcción de techumbre en cancha de usos múltiples en escuela primaria maria meza leal)	998,736
23	000	4384	4	73	Subsidios a Municipios para inversión pública (Construcción de techumbre en patio cívico en la escuela ricardo flores magon en cabecera municipal)	998,736
23	000	4384	4	74	Subsidios a Municipios para inversión pública (Construcción de cancha de futbol siete en unidad deportiva primera etapa)	2,225,250
23	000	4384	4	75	Subsidios a Municipios para inversión pública (Construcción para rampas y banquetas para personas con capacidades diferentes)	494,500
23	000	4384	4	76	Subsidios a Municipios para inversión pública (2da etapa museo cristero)	494,500
23	000	4384	4	77	Subsidios a Municipios para inversión pública (Construcción de terracerías y suministro de material para base en distintos caminos a comunidades del municipio)	1,978,000
23	000	4384	4	78	Subsidios a Municipios para inversión pública (Empedrado ahogado en concreto calle libertad)	2,967,000

Unidad Presupuestal	Unidad Responsable	Partida	cap	Destino	Concepto Partida	Ejercido
23	000	4384	4	79	Subsidios a Municipios para inversión pública (Construcción de guarniciones y banquetas en la calle loma verde)	137,731
23	000	4384	4	80	Subsidios a Municipios para inversión pública (Pavimentación calle río balsas)	1,096,037
23	000	4384	4	81	Subsidios a Municipios para inversión pública (Pavimentación de la calle pablo VI)	852,910
23	000	4384	4	82	Subsidios a Municipios para inversión pública (Pavimentación calle río grijalva)	1,279,057
23	000	4384	4	83	Subsidios a Municipios para inversión pública (Pavimentación calle obeliscos)	2,370,466
23	000	4384	4	84	Subsidios a Municipios para inversión pública (Construcción de pavimento hidráulico de 15 cm de espesor y modernización de redes de drenaje y tomas domiciliarias de la calle abasolo en la delegación de san agustin)	556,695
23	000	4384	4	85	Subsidios a Municipios para inversión pública (Construcción de pavimento hidráulico de 15 cm de espesor y modernización de redes de drenaje y tomas domiciliarias de la calle fresno)	809,694
23	000	4384	4	86	Subsidios a Municipios para inversión pública (Construcción de pavimento hidráulico de 15 cm de espesor y modernización de redes de drenaje y tomas domiciliarias de la calle teodora rodríguez)	1,106,111
23	000	4384	4	87	Subsidios a Municipios para inversión pública (Pavimentación con concreto hidráulico en andador peatonal en el josefino de allende, municipio de jesús maría, jalisco)	527,363
23	000	4384	4	88	Subsidios a Municipios para inversión pública (Pavimentación con concreto hidráulico, construcción de línea de agua potable y drenaje sanitario, en la calle melchor ocampo, de la cabecera municipal del municipio de jesús maría, jalisco.)	1,374,057
23	000	4384	4	89	Subsidios a Municipios para inversión pública (Pavimentación con concreto hidráulico, Construcción de línea de agua potable y drenaje sanitario, en la calle aldama delegacion de san jose de la paz, municipio de jesús maría, jalisco.)	571,080
23	000	4384	4	90	Subsidios a Municipios para inversión pública (Pavimento de calle ingreso al terrero)	989,000
23	000	4384	4	91	Subsidios a Municipios para inversión pública (Empedrado ahogado en cemento de la calle lópez rayón entre iturbide y verano)	504,381
23	000	4384	4	92	Subsidios a Municipios para inversión pública (Empedrado ahogado en cemento y formación de arriates en diferentes calles del fraccionamiento "el carrizal" 1era. etapa)	1,068,129
23	000	4384	4	93	Subsidios a Municipios para inversión pública (Pavimentación calle camino a seminario)	1,978,000
23	000	4384	4	94	Subsidios a Municipios para inversión pública (Pavimentación con empedrado zampeado y adoquin en calle juan a. de la fuente y constitución en la cabecera municipal )	989,000
23	000	4384	4	95	Subsidios a Municipios para inversión pública (Reconstrucción de vialidad de ingreso a base de pavimento y guarniciones con concreto hidráulico)	1,978,000

Unidad Presupuestal	Unidad Responsable	Partida	cap	Destino	Concepto Partida	Ejercido
23	000	4384	4	96	Subsidios a Municipios para inversión pública (Construcción de Pavimentación, machuelos y banquetas con concreto hidráulico y reestructuración de drenaje sanitario.)	1,050,361
23	000	4384	4	97	Subsidios a Municipios para inversión pública (Reconstrucción de vialidad de ingreso a base de pavimento y guarniciones con concreto hidráulico.)	820,149
23	000	4384	4	98	Subsidios a Municipios para inversión pública (Construcción de casa de salud)	395,600
23	000	4384	4	99	Subsidios a Municipios para inversión pública (Construcción de andador peatonal de 3.0 mts de ancho, a base de concreto hidráulico de 10 cm de espesor.)	1,063,023
23	000	4384	4	1A	Subsidios a Municipios para inversión pública (1ra. etapa de la Construcción de andador peatonal de 3.0 mts de ancho, a base de concreto hidráulico de 10 cm de espesor.)	546,210
23	000	4384	4	1B	Subsidios a Municipios para inversión pública (1ra. etapa de la Construcción de andador peatonal de 3.0 mts de ancho, a base de concreto hidráulico de 10 cm de espesor.)	546,210
23	000	4384	4	1C	Subsidios a Municipios para inversión pública (Construcción de Pavimentación, machuelos y banquetas con concreto hidráulico y reestructuración de drenaje sanitario.)	820,149
23	000	4384	4	1D	Subsidios a Municipios para inversión pública (Construcción de vestidores, cerco perimetral y rehabilitación de cancha en el deportivo "asturias")	1,891,710
23	000	4384	4	1E	Subsidios a Municipios para inversión pública (Empedrado ahogado en concreto en calle de la comunidad de las cuevas)	1,384,600
23	000	4384	4	1F	Subsidios a Municipios para inversión pública (Empedrado ahogado en concreto y red de agua potable y alcantarillado en calle emiliano zapata en cabecera municipal)	543,950
23	000	4384	4	1G	Subsidios a Municipios para inversión pública (Empedrado ahogado en concreto y red de agua potable y alcantarillado en la calle pedro flores en la cabecera municipal)	1,750,530
23	000	4384	4	1H	Subsidios a Municipios para inversión pública (Empedrado ahogado en concreto y red de agua potable y alcantarillado en calle mariano jimenez en cabecera municipal)	840,650
23	000	4384	4	1I	Subsidios a Municipios para inversión pública (Empedrado ahogado en concreto y red de agua potable y alcantarillado en calle plutarco elias calles en cabecera municipal)	1,008,780
23	000	4384	4	1J	Subsidios a Municipios para inversión pública (Empedrado ahogado en concreto y red de agua potable y alcantarillado en calle ricardo flores magon en la cabecera municipal)	1,068,120
23	000	4384	4	1K	Subsidios a Municipios para inversión pública (Empedrado ahogado en concreto y red de agua potable y alcantarillado en calle pedro moreno en la cabecera municipal)	820,870
23	000	4384	4	1L	Subsidios a Municipios para inversión pública (Rehabilitación de campo de beisbol en la localidad de san simón)	1,732,720

Unidad Presupuestal	Unidad Responsable	Partida	cap	Destino	Concepto Partida	Ejercido
23	000	4384	4	1M	Subsidios a Municipios para inversión pública (Rehabilitación de cancha de usos múltiples "idolina gaona ruiz" colonia el santuario)	1,591,220
23	000	4384	4	1N	Subsidios a Municipios para inversión pública (Rehabilitación de cancha de usos múltiples "santa maría")	1,049,108
23	000	4384	4	1Ñ	Subsidios a Municipios para inversión pública (Rehabilitación de empedrado ahogado en concreto e instalaciones hidro-sanitarias, en la calle prolongacion jose santana garcia)	1,780,200
23	000	4384	4	1O	Subsidios a Municipios para inversión pública (Rehabilitación de empedrado ahogado en concreto e instalaciones hidro-sanitarias en la calle alvaro obregon, en la cabecera municipal)	1,483,500
23	000	4384	4	1P	Subsidios a Municipios para inversión pública (Construcción de empedrado ahogado en concreto e instalaciones hidro-sanitarias, en la calle aztecas, en la localidad de epenche chico)	1,186,800
23	000	4384	4	1Q	Subsidios a Municipios para inversión pública (Colector de aguas residuales con tubería de polietileno de alta densidad de 36" de diámetro, ubicado en las localidades de la cofradía - paso de los arrieros, 1ra etapa)	3,956,000
23	000	4384	4	1R	Subsidios a Municipios para inversión pública (Rehabilitación de empedrado ahogado en concreto e instalaciones hidro-sanitarias en las calles niño artillero y canela, en la cabecera municipal de mazamitla, jalisco )	1,087,900
23	000	4384	4	1S	Subsidios a Municipios para inversión pública (Rehabilitación de luminarias de camellones de acceso al municipio de mazamitla, jalisco)	989,000
23	000	4384	4	1T	Subsidios a Municipios para inversión pública (Construcción de empedrado ahogado en concreto e instalaciones hidro-sanitarias, en la calle la esmeralda, en el barrio de las colonias)	2,373,600
23	000	4384	4	1U	Subsidios a Municipios para inversión pública (Construcción de casa del adulto mayor, primera etapa)	989,000
23	000	4384	4	1V	Subsidios a Municipios para inversión pública (Construcción de pavimento en calle av. del carmen entre calles magdaleno pérez y calle juárez, en la col. nuevo fuerte)	743,180
23	000	4384	4	1W	Subsidios a Municipios para inversión pública (Construcción de pavimento en la calle vicente guerrero entre calle 5 de mayo y calle dr. joaquín figueroa, en la col. ferrocarril)	797,450
23	000	4384	4	1X	Subsidios a Municipios para inversión pública (Construcción de pavimento en la calle ramón corona entre calle lópez mateos y calle libra, en la col. valle de la concepción)	2,208,546
23	000	4384	4	1Y	Subsidios a Municipios para inversión pública (Construcción de pavimento en la calle panamá entre calles dr. delgadillo araujo y calle haití, en la col. el rosario)	1,987,024
23	000	4384	4	1Z	Subsidios a Municipios para inversión pública (Bacheo con concreto asfáltico)	98,733
23	000	4384	4	2A	Subsidios a Municipios para inversión pública (Construcción de cancha deportiva)	890,267

Unidad Presupuestal	Unidad Responsable	Partida	cap	Destino	Concepto Partida	Ejercido
23	000	4384	4	2B	Subsidios a Municipios para inversión pública (Calle nayarit, construcción de concreto hidráulico con redes de agua potable y drenaje)	1,978,000
23	000	4384	4	2C	Subsidios a Municipios para inversión pública (Pavimentación de la calle playa grande, en la colonia la moderna)	3,727,140
23	000	4384	4	2D	Subsidios a Municipios para inversión pública (Pavimentación de la calle ahuehuate, en la colonia la primavera)	640,392
23	000	4384	4	2E	Subsidios a Municipios para inversión pública (Pavimentación de la calle roble, en la colonia la primavera)	1,687,081
23	000	4384	4	2F	Subsidios a Municipios para inversión pública (Pavimentación de la calle colima, en la colonia la primavera)	2,705,154
23	000	4384	4	2G	Subsidios a Municipios para inversión pública (Pavimentación de la calle abeto, en la colonia la primavera)	1,341,142
23	000	4384	4	2H	Subsidios a Municipios para inversión pública (Pavimentación de la calle laurel, en la colonia la primavera)	2,851,872
23	000	4384	4	2I	Subsidios a Municipios para inversión pública (Pavimentación de la calle parota, en la colonia la primavera)	799,162
23	000	4384	4	2J	Subsidios a Municipios para inversión pública (Pavimentación de la calle pino, en la colonia la primavera)	541,698
23	000	4384	4	2K	Subsidios a Municipios para inversión pública (Pavimentación de la calle roble, en la colonia la primavera)	776,761
23	000	4384	4	2L	Subsidios a Municipios para inversión pública (Pavimentación de la calle olivo, en la colonia la primavera)	519,548
23	000	4384	4	2M	Subsidios a Municipios para inversión pública (Pavimentación de la calle cedro, en la colonia la primavera)	1,404,460
23	000	4384	4	2N	Subsidios a Municipios para inversión pública (Pavimentación de la calle nogal - fresno, en la colonia la primavera)	3,336,240
23	000	4384	4	2Ñ	Subsidios a Municipios para inversión pública (Pavimentación de la calle puerto vallarta, en la colonia ramblases)	549,723
23	000	4384	4	2O	Subsidios a Municipios para inversión pública (Pavimentación de la calle cancún, en la colonia ramblases)	1,142,904
23	000	4384	4	2P	Subsidios a Municipios para inversión pública (Pavimentación de la calle puerto las peñas, en la colonia ramblases)	1,748,122
23	000	4384	4	2Q	Subsidios a Municipios para inversión pública (Pavimentación de la calle puerto barra de navidad, en la colonia ramblases)	598,825
23	000	4384	4	2R	Subsidios a Municipios para inversión pública (Pavimentación de la calle puerto escondido, en la colonia ramblases)	1,517,151
23	000	4384	4	2S	Subsidios a Municipios para inversión pública (Construcción de pavimento hidráulico, banquetas guarniciones y rehabilitación de red de agua potable y rehabilitación de red alcantarillado y alumbrado en calle ing. pedro orozco, entre las calles garcía lópez y miguel gonzález)	2,472,500
23	000	4384	4	2T	Subsidios a Municipios para inversión pública (Construcción de barda perimetral en panteón municipal)	1,087,900
23	000	4384	4	2U	Subsidios a Municipios para inversión pública (Pavimentación calle dionisio curiel)	1,717,788

Unidad Presupuestal	Unidad Responsable	Partida	cap	Destino	Concepto Partida	Ejercido
23	000	4384	4	2V	Subsidios a Municipios para inversión pública (Pavimentación a base de concreto ciclópeo y adoquín, instalación de red de agua potable y red sanitaria en la calle venustiano carranza, en la cabecera municipal )	989,000
23	000	4384	4	2W	Subsidios a Municipios para inversión pública (Urbanización con concreto hidráulico en la calle aldama tramo calle pedro virgen - calle quetzalcoatl, delegación tepehuaje de morelos)	901,663
23	000	4384	4	2X	Subsidios a Municipios para inversión pública (Urbanización con concreto hidráulico calle ruíz cortinez tramo calle emiliano zapata - ignacio zaragoza, delegación crucero de santa maría)	2,035,667
23	000	4384	4	2Y	Subsidios a Municipios para inversión pública (Construcción de puente vehicular en la calle niños heroes en san miguel el alto)	2,967,000
23	000	4384	4	2Z	Subsidios a Municipios para inversión pública (Reconstrucción vial e infraestructura básica calle juan jose castillo, de sta. lucia a sta. cristina )	3,368,648
23	000	4384	4	3A	Subsidios a Municipios para inversión pública (Obra complementaria de alcantarillado sanitario y pluvial y Construcción de parque e imagen urbana de calle jose figueroa de calle san fernando a san odilón)	2,883,135
23	000	4384	4	3B	Subsidios a Municipios para inversión pública (Pavimento de empedrado zampeado y obras complementarias calles las rosas, amapola, priv. jose, priv. miguel y priv. de las rosas en la col. el tapatio.)	2,853,614
23	000	4384	4	3C	Subsidios a Municipios para inversión pública (Red de alcantarillado pluvial, calle santa lucia, santa eustolia, santa mónica, entre av. 8 de julio hasta calle santa virginia, col. nueva santa maría)	2,964,003
23	000	4384	4	3D	Subsidios a Municipios para inversión pública (Reconstrucción vial de la calle bahía de huatulco entre av. agrícola y vicente guerrero en la colonia parques de santa maría)	2,769,200
23	000	4384	4	3E	Subsidios a Municipios para inversión pública (Red de alcantarillado pluvial, calle santa cristina, calle santa rosalia, calle san fernando y calle san odilón, entre av. 8 de julio hasta calle santa virginia, col. nueva santa maría)	4,911,730
23	000	4384	4	3F	Subsidios a Municipios para inversión pública (Pavimentación con empedrado y huellas con concreto del ingreso a la localidad de la cofradía)	791,200
23	000	4384	4	3G	Subsidios a Municipios para inversión pública (Construcción de empedrado en la localidad de santiago de pinos)	989,000
23	000	4384	4	3H	Subsidios a Municipios para inversión pública (Pavimentación con empedrado en concreto en la localidad de la estancia de landeros)	593,400
23	000	4384	4	3I	Subsidios a Municipios para inversión pública (Pavimentación de la calle independencia poniente, con empedrado en concreto en la delegación de san felipe de hijar)	791,200
23	000	4384	4	3J	Subsidios a Municipios para inversión pública (Construcción de techumbre básica, en la cancha de usos múltiples en la localidad de telecapán )	593,400

Unidad Presupuestal	Unidad Responsable	Partida	cap	Destino	Concepto Partida	Ejercido
23	000	4384	4	3K	Subsidios a Municipios para inversión pública (Construcción de techumbre básica, en cancha de usos múltiples en la localidad de la tortuga)	593,400
23	000	4384	4	3L	Subsidios a Municipios para inversión pública (Construcción de cercado perimetral de cancha de futbol, en la localidad de santiago de pinos)	593,400
23	000	4384	4	3M	Subsidios a Municipios para inversión pública (Construcción de techumbre en la cancha de usos múltiples, rehabilitación de losas de cancha de usos múltiples y alumbrado en la cancha de usos múltiples en la escuela primaria miguel hidalgo y costilla; en la delegación de huasco)	1,043,699
23	000	4384	4	3N	Subsidios a Municipios para inversión pública (Construcción de empedrado ahogado en concreto en el camino cuale - los lobos)	1,107,680
23	000	4384	4	3Ñ	Subsidios a Municipios para inversión pública (Construcción de cubierta en el patio cívico de la escuela secundaria técnica no. 28)	989,000
23	000	4384	4	3O	Subsidios a Municipios para inversión pública (Construcción de cancha de usos múltiples y gimnasio al aire libre en el colegio de bachilleres del estado de jalisco plantel no. 20)	989,000
23	000	4384	4	3P	Subsidios a Municipios para inversión pública (Colocación de empedrado ahogado en concreto con huellas de rodamiento y sustitución de redes sanitarias e hidráulicas en calle retiro, entre calle lauro montenegro y telesecundaria y en calle cuauhtemoc entre calle niños heroes y calle lázaro cárdenas en )	1,978,000
23	000	4384	4	3Q	Subsidios a Municipios para inversión pública (Red de alcantarillado calle rivera del rio, cabecera municipal)	494,500
23	000	4384	4	3R	Subsidios a Municipios para inversión pública (Rehabilitación de la plaza principal de colotitlán)	494,500
23	000	4384	4	3S	Subsidios a Municipios para inversión pública (Parque lineal camino a los sauces)	2,967,000
23	000	4384	4	3T	Subsidios a Municipios para inversión pública (Pavimentación de calle 21 de septiembre)	3,105,460
23	000	4384	4	3U	Subsidios a Municipios para inversión pública (Casa de la cultura, primera etapa)	3,520,840
23	000	4384	4	3V	Subsidios a Municipios para inversión pública (Andador camino al panteón capilla de milpillas)	989,000
23	000	4384	4	3W	Subsidios a Municipios para inversión pública (Andador en ojo de agua de latillas)	1,342,795
23	000	4384	4	3X	Subsidios a Municipios para inversión pública (Pavimentación en asfalto en calle nicolas bravo y calles del primer cuadro de ojo de agua de latillas)	833,005
23	000	4384	4	3Y	Subsidios a Municipios para inversión pública (Andador ingreso a pegueros)	989,000
23	000	4384	4	3Z	Subsidios a Municipios para inversión pública (Pavimentación en asfalto en calle niños heroes )	616,032
23	000	4384	4	4A	Subsidios a Municipios para inversión pública (Alumbrado e iluminación en plaza)	484,236

Unidad Presupuestal	Unidad Responsable	Partida	cap	Destino	Concepto Partida	Ejercido
23	000	4384	4	4B	Subsidios a Municipios para inversión pública (Pavimentación de calle manuel garcía)	1,965,632
23	000	4384	4	4C	Subsidios a Municipios para inversión pública (Remodelación de unidad deportiva en san josé de gracia)	1,165,772
23	000	4384	4	4D	Subsidios a Municipios para inversión pública (Rehabilitación de baños en mezcala)	114,069
23	000	4384	4	4E	Subsidios a Municipios para inversión pública (Cubierta en colector pluvial en san josé de gracia)	800,312
23	000	4384	4	4F	Subsidios a Municipios para inversión pública (Remodelación de plaza en san josé de gracia)	3,374,516
23	000	4384	4	4G	Subsidios a Municipios para inversión pública (Remodelación de casa de la cultura en mezcala)	2,457,331
23	000	4384	4	4H	Subsidios a Municipios para inversión pública (Pavimentación a base de empedrado ahogado en el camino el salvador el olvido en tequila, jalisco)	2,487,816
23	000	4384	4	4I	Subsidios a Municipios para inversión pública (Construcción de techumbre para la escuela secundaria foranea no 32 francisco javier sauza mora)	829,272
23	000	4384	4	4J	Subsidios a Municipios para inversión pública (Rehabilitación de comedor escolar en la primaria miguel hidalgo de la delegación de la vega)	390,655
23	000	4384	4	4K	Subsidios a Municipios para inversión pública (Construcción de comedor escolar en la secundaria mixta foranea juan escutia de la delegación de la vega)	598,345
23	000	4384	4	4L	Subsidios a Municipios para inversión pública (Construcción de pavimento de concreto hidráulico en la calle mexico de la cabecera municipal )	2,616,507
23	000	4384	4	4M	Subsidios a Municipios para inversión pública (Rehabilitación de la plaza principal de la localidad de villa emiliano zapata)	1,483,500
23	000	4384	4	4N	Subsidios a Municipios para inversión pública (Construcción de pavimento de concreto hidráulico en la calle plan de igual de la cabecera municipal )	1,720,860
23	000	4384	4	4Ñ	Subsidios a Municipios para inversión pública (Construcción de pavimento de concreto hidráulico en la calle zaragoza de la cabecera municipal )	771,420
23	000	4384	4	4O	Subsidios a Municipios para inversión pública (Construcción de pavimento de concreto hidráulico en la calle francisco marquez de la cabecera municipal )	825,213
23	000	4384	4	4P	Subsidios a Municipios para inversión pública (Reencarpetamiento de la vialidad blvd. sao paulo, en la localidad de chulavista)	4,318,169
23	000	4384	4	4Q	Subsidios a Municipios para inversión pública (Reencarpetamiento de la vialidad av. granada, en la localidad de chulavista)	7,049,118
23	000	4384	4	4R	Subsidios a Municipios para inversión pública (Reencarpetamiento de la vialidad blvd. chulavista, en la localidad de chulavista)	8,412,713



Unidad Presupuestal	Unidad Responsable	Partida	cap	Destino	Concepto Partida	Ejercido
23	000	4384	4	4S	Subsidios a Municipios para inversión pública (Pavimentación de la calle emiliano zapata con concreto hidráulico, Construcción de red de agua potable, drenaje sanitario, canal pluvial, equipamiento con mobiliario fijo y red de alumbrado público)	4,945,000
23	000	4384	4	4T	Subsidios a Municipios para inversión pública (Construcción primera etapa de red de agua potable, drenaje sanitario y vialidades en la localidad de santa cruz de las flores)	7,417,500
23	000	4384	4	4U	Subsidios a Municipios para inversión pública (Pavimentación con pavimento rígido en la calle santa teresita de la carretera antigua a chapala "juan de la barrera" a av. gonzales gallo en la colonia santa cruz del valle)	7,417,500
23	000	4384	4	4V	Subsidios a Municipios para inversión pública (Construcción de empedrado zampeado (piedra ahogada en cemento) de la calle francisco maria maldonado entre av. malecon y calle cajititlán col. jalisco municipio de tonalá, jalisco.)	442,593
23	000	4384	4	4W	Subsidios a Municipios para inversión pública (Construcción de empedrado zampeado (piedra ahogada en cemento) de la calle bolaños entre barra de navidad y san cristobal de la barranca col. jalisco )	423,094
23	000	4384	4	4X	Subsidios a Municipios para inversión pública (Construcción de empedrado zampeado (piedra ahogada en cemento) de la calle valle de juárez entre calle barra de navidad y av. malecón col. Jalisco)	384,833
23	000	4384	4	4Y	Subsidios a Municipios para inversión pública (Construcción de empedrado zampeado (piedra ahogada en cemento) de la calle mixtlán entre calle san julian y av. malecón col. jalisco )	315,535
23	000	4384	4	4Z	Subsidios a Municipios para inversión pública (Construcción de empedrado zampeado (piedra ahogada en cemento) de la calle cihuatlán entre calle san julian y av. malecón col. jalisco )	384,972
23	000	4384	4	5A	Subsidios a Municipios para inversión pública (Construcción de empedrado zampeado (piedra ahogada en cemento) de la calle zapopan entre calle san julian y calle la barca col. jalisco )	1,615,306
23	000	4384	4	5B	Subsidios a Municipios para inversión pública (Construcción de empedrado zampeado (piedra ahogada en cemento) de andador tecuan entre av. malecón y calle san julian col. jalisco )	384,902
23	000	4384	4	5C	Subsidios a Municipios para inversión pública (Construcción de empedrado zampeado (piedra ahogada en cemento) de la calle tequila entre calle san julian y calle la barca col. jalisco.)	1,876,987
23	000	4384	4	5D	Subsidios a Municipios para inversión pública (Construcción de empedrado zampeado (piedra ahogada en cemento) de la calle ayotlán entre calle san julian y calle la barca col. jalisco )	1,768,923
23	000	4384	4	5E	Subsidios a Municipios para inversión pública (Construcción de empedrado zampeado (piedra ahogada en cemento) de la calle colotlán entre calle tototlán y calle chimaltitán col. jalisco )	475,924
23	000	4384	4	5F	Subsidios a Municipios para inversión pública (Construcción de empedrado zampeado (piedra ahogada en cemento) de la calle la laja entre calle cocula y av. malecón col. Jalisco)	460,365

Unidad Presupuestal	Unidad Responsable	Partida	cap	Destino	Concepto Partida	Ejercido
23	000	4384	4	5G	Subsidios a Municipios para inversión pública (Construcción de empedrado zampeado (piedra ahogada en cemento) de la priv. valle de juarez entre calle tequila y cerrada col. Jalisco)	342,860
23	000	4384	4	5H	Subsidios a Municipios para inversión pública (Construcción de empedrado zampeado (piedra ahogada en cemento) de la calle valle de Juárez entre calle ciudad guzmán y calle san cristobal de la barranca, col. jalisco )	682,856
23	000	4384	4	5I	Subsidios a Municipios para inversión pública (Construcción de empedrado zampeado (piedra ahogada en cemento) de la priv. malecón entre calle pegueros y calle ayotlán, col. Jalisco)	855,742
23	000	4384	4	5J	Subsidios a Municipios para inversión pública (Construcción de empedrado zampeado (piedra ahogada en cemento) de la calle barra de navidad de and. tequila a calle cajititlán, col. jalisco )	4,033,509
23	000	4384	4	5K	Subsidios a Municipios para inversión pública (Construcción de empedrado zampeado (piedra ahogada en cemento) de la priv. techaluta entre calle san julian y cerrada, col. Jalisco)	170,261
23	000	4384	4	5L	Subsidios a Municipios para inversión pública (Construcción de empedrado zampeado (piedra ahogada en cemento) de la calle cocula entre calle capilla de guadalupe y av. san gaspar, col. jalisco )	2,636,083
23	000	4384	4	5M	Subsidios a Municipios para inversión pública (Construcción de empedrado zampeado (piedra ahogada en cemento) de la calle cajititlán entre av. malecón y calle barra de navidad, col. jalisco )	2,525,253
23	000	4384	4	5N	Subsidios a Municipios para inversión pública (Construcción de techado de usos multiples en la colonia de la cofradia)	494,500
23	000	4384	4	5Ñ	Subsidios a Municipios para inversión pública (Repavimentación con carpeta asfáltica en caliente de camino de ingreso a san isidro)	629,901
23	000	4384	4	5O	Subsidios a Municipios para inversión pública (Pavimentación con concreto hidráulico de calle principal de palo dulce)	494,500
23	000	4384	4	5P	Subsidios a Municipios para inversión pública (Pavimentación con concreto hidráulico de calle otilio montaña en la localidad del nuevo refugio)	655,799
23	000	4384	4	5Q	Subsidios a Municipios para inversión pública (Pavimentación con concreto hidráulico de calle sin nombre (del centro de salud) en la localidad de ramblas chico)	692,300
23	000	4384	4	5R	Subsidios a Municipios para inversión pública (Pavimentación con huellas de concreto hidráulico y empedrado zampeado en calle sin nombre entre ocampo y nicolas bravo en la cabecera municipal )	989,000
23	000	4384	4	5S	Subsidios a Municipios para inversión pública (Rehabilitación de calle principal ramón corona)	989,000
23	000	4384	4	5T	Subsidios a Municipios para inversión pública (Construcción de techumbre en cancha de usos multiples en el parque jimenez)	1,483,500
23	000	4384	4	5U	Subsidios a Municipios para inversión pública (Construcción de techumbre en cancha de usos múltiples de la colonia la floresta)	1,483,500

Unidad Presupuestal	Unidad Responsable	Partida	cap	Destino	Concepto Partida	Ejercido
23	000	4384	4	5V	Subsidios a Municipios para inversión pública (Construcción de tramo carretero primavera-saucillo de primavera)	4,747,200
23	000	4384	4	5W	Subsidios a Municipios para inversión pública (Construcción de tramo carretero los cuartos-primavera)	4,648,300
23	000	4384	4	5X	Subsidios a Municipios para inversión pública (Rehabilitación y ampliación de tramo carretero jaralito-san angel etapa 2)	3,956,000
23	000	4384	4	5Y	Subsidios a Municipios para inversión pública (Rehabilitación y ampliación de tramo carretero jaralito-san ángel etapa 1)	3,956,000
23	000	4384	4	5Z	Subsidios a Municipios para inversión pública (Rehabilitación y ampliación de tramo carretero san josé de gordo-a-jaralito.)	3,956,000
23	000	4384	4	6A	Subsidios a Municipios para inversión pública (Construcción de tramo carretero la noria-casas blancas etapa 2)	3,214,250
23	000	4384	4	6B	Subsidios a Municipios para inversión pública (Construcción de tramo carretero la noria-casas blancas etapa 1)	3,214,250
23	000	4384	4	6D	Subsidios a Municipios para inversión pública (Pavimentación, renovación de drenaje y de red de agua potable de las calles josé cisneros e industria )	3,956,000
23	000	4384	4	6E	Subsidios a Municipios para inversión pública (Renovación del centro histórico de valle de juárez 6ta. etapa)	989,000
23	000	4384	4	6F	Subsidios a Municipios para inversión pública (Rehabilitación de vialidades con bacheo y aplicación de mortero asfáltico tipo slurry en la cabecera municipal )	494,500
23	000	4384	4	6G	Subsidios a Municipios para inversión pública (Remodelación, rehabilitación y creación de espacios para la cultura física y deportiva)	4,945,000
23	000	4384	4	6H	Subsidios a Municipios para inversión pública (Construcción de empedrado ahogado en concreto con huellas de concreto hidráulico, en la calle prisciliano sanchez, primera etapa, en la localidad de san marcos evangelista)	2,487,335
23	000	4384	4	6I	Subsidios a Municipios para inversión pública (Construcción de empedrado ahogado en concreto con huellas de concreto hidráulico y guarniciones de concreto, en la calle revolución, primera etapa, en la localidad de barranca de otates)	2,487,335
23	000	4384	4	6J	Subsidios a Municipios para inversión pública (Reencarpetamiento de la calle industria)	5,123,107
23	000	4384	4	6K	Subsidios a Municipios para inversión pública (Reencarpetamiento de la calle epigenio preciado)	4,521,922
23	000	4384	4	6L	Subsidios a Municipios para inversión pública (Reencarpetamiento de la av. constituyentes)	3,261,344
23	000	4384	4	6M	Subsidios a Municipios para inversión pública (Construcción de centro deportivo comunitario en la colonia lomas altas)	1,285,700
23	000	4384	4	6N	Subsidios a Municipios para inversión pública (Renivelación de carpeta asfáltica en la calle fray pedro de gante entre ignacio aldama y josé ma. morelos y pavón.)	339,617
23	000	4384	4	6Ñ	Subsidios a Municipios para inversión pública (Renivelación de carpeta asfáltica en la calle constitución entre av. constituyentes y calle jazmín.)	650,634

Unidad Presupuestal	Unidad Responsable	Partida	cap	Destino	Concepto Partida	Ejercido
23	000	4384	4	6O	Subsidios a Municipios para inversión pública (Construcción de nave para cubierta en tianguis municipal)	3,955,169
23	000	4384	4	6P	Subsidios a Municipios para inversión pública (Centro para la cultura y las artes José Rolón tercera etapa)	4,945,000
23	000	4384	4	6Q	Subsidios a Municipios para inversión pública (Construcción de centro deportivo comunitario en la colonia jardines del sol)	2,670,300
23	000	4384	4	6R	Subsidios a Municipios para inversión pública (Construcción de centro deportivo comunitario en la colonia pinar de los escritorios)	1,977,579
23	000	4384	4	6S	Subsidios a Municipios para inversión pública (Pavimentación con concreto hidráulico y red de drenaje en la calle Flavio Romero)	423,608
23	000	4384	4	6T	Subsidios a Municipios para inversión pública (Pavimentación con concreto hidráulico, guarniciones, banquetas, red de agua potable, red de drenaje y alumbrado público en la calle Ignacio Marquez)	2,626,339
23	000	4384	4	6U	Subsidios a Municipios para inversión pública (Pavimentación con concreto hidráulico, guarniciones, banquetas, red de agua potable, red de drenaje y alumbrado público en la calle José Manuel Davalos)	1,895,053
23	000	4384	4	6W	Subsidios a Municipios para inversión pública (Rendimientos Financieros)	1,093,527
23	000	4384	4	6X	Subsidios a Municipios para inversión pública (Pavimentación en concreto hidráulico de la Calle Pbro. Miguel Agustín en la Colonia Fovisste )	1,437,273
23	000	4384	4	6Y	Subsidios a Municipios para inversión pública (Construcción de parque lineal en la Av. Patria )	15,824,000
23	000	4384	4	6Z	Subsidios a Municipios para inversión pública (Pavimentación con concreto hidráulico en Calle Francisco Sarabia en la zona Oriente de la Ciudad)	14,833,835
23	000	4384	4	7A	Subsidios a Municipios para inversión pública (Pavimentación con concreto hidráulico en Calle Puerto Melaque en la Zona Oriente de la Ciudad)	24,750,097
23	000	4384	4	7B	Subsidios a Municipios para inversión pública (Pavimentación con concreto hidráulico en Calle Malecón en la Zona Oriente de la Ciudad )	3,753,591
23	000	4384	4	7C	Subsidios a Municipios para inversión pública (Pavimentación con concreto hidráulico en Calle Gigantes en la Zona Oriente de la Ciudad)	6,112,478
23	000	4384	4	7D	Subsidios a Municipios para inversión pública (Rehabilitación de la unidad deportiva Ciudad de Tucson)	17,802,000
23	000	4384	4	7E	Subsidios a Municipios para inversión pública (Construcción de vialidades con concreto hidráulico de las Calles Cholollan y Paseo de los Membrillos entre las Calles Chichenitza y Paseo de los Cerezos)	14,668,234
23	000	4384	4	7F	Subsidios a Municipios para inversión pública (Construcción de tramo carretero estación Pedrito-Lomita del CIFE)	10,000,000
23	000	4384	4	7G	Subsidios a Municipios para inversión pública (Construcción de Plaza Cívica en Lomas de Atequiza)	5,000,000

Unidad Presupuestal	Unidad Responsable	Partida	cap	Destino	Concepto Partida	Ejercido
23	000	4384	4	7H	Subsidios a Municipios para inversión pública (Casa de la Cultura en la colonia Cristeros)	4,000,000
23	000	4384	4	7I	Subsidios a Municipios para inversión pública (Revestimiento del campo Ayotitlán las Marías km. 17+000 al 27+000 )	1,000,000
23	000	4384	4	7J	Subsidios a Municipios para inversión pública (Construcción de unidad deportiva Piedras Negras)	1,000,000
23	000	4384	4	7K	Subsidios a Municipios para inversión pública (Pavimentación con concreto hidráulico de Calle Revolución )	3,784,994
23	000	4384	4	7L	Subsidios a Municipios para inversión pública (Jardín colonia colonos en Tapalpa Jalisco)	7,759,197
23	000	4384	4	7M	Subsidios a Municipios para inversión pública (Pavimentación con concreto hidráulico de Calles en la Comunidad de San Rafael del Refugio )	1,000,000
23	000	4384	4	7N	Subsidios a Municipios para inversión pública (Construcción de puente en la Localidad de El Divisadero )	1,000,000
23	000	4384	4	7Ñ	Subsidios a Municipios para inversión pública (Repavimentación de calles en La Potrero Alto)	4,114,017
23	000	4384	4	7O	Subsidios a Municipios para inversión pública (Repavimentación de Calles en la Colonia San Isidro)	6,425,898
23	000	4384	4	7P	Subsidios a Municipios para inversión pública (Repavimentación de calles en la Colonia San Antonio)	14,569,805
23	000	4384	4	7Q	Subsidios a Municipios para inversión pública (Repavimentación de calles en la Colonia Talpita )	23,876,439
23	000	4384	4	7R	Subsidios a Municipios para inversión pública (Repavimentación de calles en la Colonia Tetlán Río Verde)	13,497,411
23	000	4384	4	7S	Subsidios a Municipios para inversión pública (Repavimentación de calles en la Colonia Blanco y Cuellar )	29,346,854
23	000	4384	4	7U	Subsidios a Municipios para inversión pública (Repavimentación de calles en la Colonia Progreso)	8,169,576
23	000	4384	4	7V	Subsidios a Municipios para inversión pública (Renovación de la red de infraestructura hidráulica)	2,500,000
23	000	4384	4	7W	Subsidios a Municipios para inversión pública (Construcción del velatorio Municipal )	3,500,000
23	000	4384	4	7X	Subsidios a Municipios para inversión pública (Rehabilitación y ampliación de Centro de Desarrollo Comunitario No. 27 en la Colonia los Colorines)	3,276,429
23	000	4384	4	7Y	Subsidios a Municipios para inversión pública (Rehabilitación de estancia infantil Rio Verde)	3,432,924
23	000	4384	4	7Z	Subsidios a Municipios para inversión pública (Construcción de empedrado ahogado en concreto en la calle Tlaquepaque del Fraccionamiento Jalisco )	510,000
23	000	4384	4	8A	Subsidios a Municipios para inversión pública (Construcción de empedrado ahogado en concreto en la calle Guadalajara del Fraccionamiento Jalisco )	1,230,000
23	000	4384	4	8B	Subsidios a Municipios para inversión pública (Pavimentación con concreto hidráulico en la calle Benito Juárez)	3,000,000

Unidad Presupuestal	Unidad Responsable	Partida	cap	Destino	Concepto Partida	Ejercido
23	000	4384	4	8C	Subsidios a Municipios para inversión pública (Pavimentación del camino Barreras )	4,000,000
23	000	4384	4	8D	Subsidios a Municipios para inversión pública (Pavimentación con concreto hidráulico, en la calle Pascual Orozco)	7,000,000
23	000	4384	4	8E	Subsidios a Municipios para inversión pública (Pavimentación con concreto hidráulico en la calle Progreso)	3,000,000
23	000	4384	4	8F	Subsidios a Municipios para inversión pública (Construcción de empedrado ahogado en cemento en las calles Privada Independencia y en calle Vicente Guerrero)	5,500,000
23	000	4384	4	8G	Subsidios a Municipios para inversión pública (Rehabilitación del Centro de Bienestar Comunitario en la Colonia Rancho Nuevo)	4,815,593
23	000	4384	4	8H	Subsidios a Municipios para inversión pública (Rehabilitación del Centro de Bienestar Comunitario en la Colonia Tetlán)	6,315,531
23	000	4384	4	8I	Subsidios a Municipios para inversión pública (Rehabilitación y ampliación del Centro de Desarrollo Comunitario No. 02 en la Colonia Aurora)	5,778,344
23	000	4384	4	8J	Subsidios a Municipios para inversión pública (Rehabilitación y ampliación del Centro de Desarrollo Comunitario No. 05 en la Colonia Blanco y Cuellar)	6,038,981
23	000	4384	4	8K	Subsidios a Municipios para inversión pública (Rehabilitación y ampliación del Centro de Desarrollo Comunitario No. 14 en la Colonia Lomas del Gallo)	7,873,708
23	000	4384	4	8L	Subsidios a Municipios para inversión pública (Rehabilitación y ampliación del Centro de Desarrollo Comunitario No. 19 en la Colonia el Fresno)	8,000,000
23	000	4384	4	8M	Subsidios a Municipios para inversión pública (Rehabilitación y ampliación del Centro de Desarrollo Comunitario No. 13 en la Colonia Tetlán)	8,115,690
23	000	4384	4	8N	Subsidios a Municipios para inversión pública (Rehabilitación y ampliación del Centro de Desarrollo Comunitario No. 25 en la Colonia Jardines del Sauz)	7,000,000
23	000	4384	4	8Ñ	Subsidios a Municipios para inversión pública (Construcción de pavimento hidráulico, red de agua potable y drenaje, en Privada Josefina Ríos)	818,045
23	000	4384	4	8O	Subsidios a Municipios para inversión pública (Construcción de pavimento hidráulico, red de agua potable y drenaje, en la Calle Salvador Esquer de Tuxpan)	1,451,710
23	000	4384	4	8P	Subsidios a Municipios para inversión pública (Construcción de pavimento hidráulico y banquetas en calle Galeana, en el Municipio de Tuxpan )	1,210,729
23	000	4384	4	8Q	Subsidios a Municipios para inversión pública (Construcción de pavimento hidráulico y banquetas en Calle Leyes de Reforma)	1,296,939
23	000	4384	4	8R	Subsidios a Municipios para inversión pública (Construcción de pavimento hidráulico y banquetas en Calle Benemérito de las Américas)	1,634,163
23	000	4384	4	8S	Subsidios a Municipios para inversión pública (Construcción de pavimento hidráulico y banquetas en Calle Melchor Ocampo)	2,387,222

Unidad Presupuestal	Unidad Responsable	Partida	cap	Destino	Concepto Partida	Ejercido
23	000	4384	4	8T	Subsidios a Municipios para inversión pública (Pavimentación con empedrado en la Localidad de San Felipe de Hijar salida Amatanejo)	800,000
23	000	4384	4	8U	Subsidios a Municipios para inversión pública (Pavimentación con empedrado en la Localidad de los Copales)	600,000
23	000	4384	4	8V	Subsidios a Municipios para inversión pública (Construcción de pavimento hidráulico y banquetas en calle San José María Iglesias)	2,427,771
23	000	4384	4	8W	Subsidios a Municipios para inversión pública (Pavimentación con empedrado en la Localidad de el Carrizo)	600,000
23	000	4384	4	8X	Subsidios a Municipios para inversión pública (Pavimentación con empedrado en la Localidad el Pueblito de San Pablo)	500,000
23	000	4384	4	8Y	Subsidios a Municipios para inversión pública (Construcción de pavimento hidráulico y banaquetas en Calle Campesino de la Colonia Juárez )	2,418,219
23	000	4384	4	8Z	Subsidios a Municipios para inversión pública (Construcción de pavimento hiráulico y banquetas en Calle Guillermo Prieto)	2,422,248
23	000	4384	4	9A	Subsidios a Municipios para inversión pública (Pavimentación con empedrado en la Localidad de La Hacienda de San Isidro.)	500,000
23	000	4384	4	9B	Subsidios a Municipios para inversión pública (Empedrado ahogado en cemento con renovación de drenaje y red de agua potable en calle las Fuentes, Colonia El Tiron)	3,500,000
23	000	4384	4	9C	Subsidios a Municipios para inversión pública (Construcción de pavimento hidráulico y banquetas en la calle Ignacio Aldama de la Colonia Talpita )	4,210,666
23	000	4384	4	9D	Subsidios a Municipios para inversión pública (Construcción de pavimento hidráulico y banquetas en Avenida Ferrocarril)	7,812,119
23	000	4384	4	9E	Subsidios a Municipios para inversión pública (Rehabilitación de callejón, Prolongación Guadalupe-calle Canónigo Manuel Romo Martín en La Cabecera Municipal)	3,000,000
23	000	4384	4	9F	Subsidios a Municipios para inversión pública (Rehabilitación y ampliación del parque Comunitario Unión de Colonos)	4,000,000
23	000	4384	4	9G	Subsidios a Municipios para inversión pública (Construcción de cancha de usos múltiples techada, mamposteo y cercado permitral )	1,400,000
23	000	4384	4	9H	Subsidios a Municipios para inversión pública (Construcción de ciclo-pista y andador peatonal )	5,000,000
23	000	4384	4	9I	Subsidios a Municipios para inversión pública (Sustitución de pavimentación hidráulico a base de concreto hidráulico, red de agua y drenaje de la Calle Pino Suárez )	1,246,340
23	000	4384	4	9J	Subsidios a Municipios para inversión pública (Rehabilitación y ampliación del Parque Comunitario Santa Rosa)	5,500,000
23	000	4384	4	9K	Subsidios a Municipios para inversión pública (Pavimentación con concreto hidráulico en la Calle Prisciliano Sánchez)	4,000,000
23	000	4384	4	9L	Subsidios a Municipios para inversión pública (Pavimentación con concreto hidráulico en la Calle Campesinos)	4,200,000

Unidad Presupuestal	Unidad Responsable	Partida	cap	Destino	Concepto Partida	Ejercido
23	000	4384	4	9M	Subsidios a Municipios para inversión pública (Pavimentación Calle Nicolás Bravo.)	663,752
23	000	4384	4	9N	Subsidios a Municipios para inversión pública (Rehabilitación y ampliación del parque comunitario Hijos Ilustres)	3,500,000
23	000	4384	4	9Ñ	Subsidios a Municipios para inversión pública (Construcción de ciclo-pista y andador peatonal en la Avenida Los Maestros, hacia el Paseo de la Comunidad )	4,579,340
23	000	4384	4	9O	Subsidios a Municipios para inversión pública (Pavimentación cruce de la Calle Miguel Alemán y Avenida de las Flores.)	93,505
23	000	4384	4	9P	Subsidios a Municipios para inversión pública (Pavimentación con concreto hidráulico en la Calle Degollado Oriente)	18,492,374
23	000	4384	4	9Q	Subsidios a Municipios para inversión pública (Pavimentación de concreto hidráulico en la Calle Gigantes y San José )	26,471,595
23	000	4384	4	9R	Subsidios a Municipios para inversión pública (Rehabilitación de la Calle Ramón Corona.)	9,520,308
23	000	4384	4	9S	Subsidios a Municipios para inversión pública (Pavimentación con concreto hidráulico en la Calle Cinco de Mayo)	32,542,495
23	000	4384	4	9T	Subsidios a Municipios para inversión pública (Construcción de loza de concreto hidráulico y rehabilitación de puente vehicular en la Calle Vicente Guerrero )	33,489,110
23	000	4384	4	9U	Subsidios a Municipios para inversión pública (Rehabilitación de Avenida Revolución )	16,490,751
23	000	4384	4	9V	Subsidios a Municipios para inversión pública (2da Etapa pavimentación de la Avenida Lázaro Cárdenas)	7,000,000
23	000	4384	4	9W	Subsidios a Municipios para inversión pública (Pavimentación con empedrado ahogado en mortero y huella de concreto en la calle Juárez )	3,000,000
23	000	4384	4	9X	Subsidios a Municipios para inversión pública (Pavimentación con empedrado ahogado en mortero y huellas de concreto en calle Independencia )	4,000,000
23	000	4384	4	9Y	Subsidios a Municipios para inversión pública (Pavimentación de calle )	9,263,029
23	000	4384	4	9Z	Subsidios a Municipios para inversión pública (Pavimentación de Calles en la Localidad de Cuexcomatitlán.)	8,625,206
23	000	4384	4	A1	Subsidios a Municipios para inversión pública (Incorporación vial de la Avenida Adolfo López Mateos a Circuito Sur en la Localidad de San Agustín)	5,281,054
23	000	4384	4	A2	Subsidios a Municipios para inversión pública (Pavimentación con concreto hidráulico en la Calle Javier Mina)	4,000,000
23	000	4384	4	A3	Subsidios a Municipios para inversión pública (Construcción de la calle Jesús Aguilar )	9,465,473
23	000	4384	4	A4	Subsidios a Municipios para inversión pública (Construcción de la segunda etapa del punto recreativo Chulavista)	3,850,000
23	000	4384	4	A5	Subsidios a Municipios para inversión pública (Pavimentación con empedrado ahogado en mortero y huellas de concreto en la Calle Emiliano Zapata )	3,000,000



Unidad Presupuestal	Unidad Responsable	Partida	cap	Destino	Concepto Partida	Ejercido
23	000	4384	4	A6	Subsidios a Municipios para inversión pública (Construcción del parque lineal en la Avenida Aurora Boreal en el Fraccionamiento Agaves)	6,000,000
23	000	4384	4	A7	Subsidios a Municipios para inversión pública (Construcción de Centro de Desarrollo Comunitario en Santa Cruz de las Flores )	7,000,000
23	000	4384	4	A8	Subsidios a Municipios para inversión pública (Rehabilitación de plaza pública Santa Cruz del Valle)	4,000,000
23	000	4384	4	A9	Subsidios a Municipios para inversión pública (Rehabilitación de plaza pública San Juan Evangelista)	4,200,000
23	000	4384	4	B1	Subsidios a Municipios para inversión pública (Parque urbano las Aguilillas en Cabecera Municipal )	9,000,000
23	000	4384	4	B2	Subsidios a Municipios para inversión pública (Pavimentación Calle Guillermo Prieto)	1,900,000
23	000	4384	4	B3	Subsidios a Municipios para inversión pública (Rehabilitación de la unidad deportiva, Plan de San Luis)	8,550,000
23	000	4384	4	B4	Subsidios a Municipios para inversión pública (Guarniciones, banquetas, renovación de drenajes y red de agua potable en Calle Juan Bosco en Cabecera Municipal )	2,000,000
23	000	4384	4	B5	Subsidios a Municipios para inversión pública (Pavimentación de concreto hidráulico y obras complementarias en Calle Manuel J. Aguirre )	3,000,000
23	000	4384	4	B6	Subsidios a Municipios para inversión pública (Construcción de edificio de Seguridad Pública)	1,900,000
23	000	4384	4	B7	Subsidios a Municipios para inversión pública (Pavimentación con empedrado ahogado en mortero y huellas de concreto en la Calle Venecia en los Volcanes)	3,000,000
23	000	4384	4	B8	Subsidios a Municipios para inversión pública (Pavimentación en concreto hidráulico de la calle Pbro. José Luis Guzmán Llamas de la carretera a Guadalajara, la Calle Mar de Cortés en la Colonia San Martín.)	1,274,075
23	000	4384	4	B9	Subsidios a Municipios para inversión pública (Pavimentación en concreto hidráulico en la Calle Pepe Guizar en la Colonia Santa Cecilia.)	761,496
23	000	4384	4	C1	Subsidios a Municipios para inversión pública (Pavimentación en concreto hidráulico de la Calle San Jorge en la Colonia Majada San Isidro.)	311,170
23	000	4384	4	C2	Subsidios a Municipios para inversión pública (Infraestructura en el parque ecoturístico de la Ribera de la Presa del Salto )	1,900,000
23	000	4384	4	C3	Subsidios a Municipios para inversión pública (Centro de integración barrial Colonia del Carmen)	9,000,000
23	000	4384	4	C4	Subsidios a Municipios para inversión pública (Pavimentación con concreto hidráulico en la Calle Francisco Medina Ascencio)	2,200,000
23	000	4384	4	C5	Subsidios a Municipios para inversión pública (Pavimentación con concreto hidráulico en la Calle Carlos Rivera Aceves)	1,200,000
23	000	4384	4	C6	Subsidios a Municipios para inversión pública (Pavimentación con concreto hidráulico en la Calle Alberto Cárdenas )	2,100,000
23	000	4384	4	C7	Subsidios a Municipios para inversión pública (Pavimentación con concreto hidráulico en Avenida Zapotlanejo)	7,500,000

Unidad Presupuestal	Unidad Responsable	Partida	cap	Destino	Concepto Partida	Ejercido
23	000	4384	4	C8	Subsidios a Municipios para inversión pública (Construcción de red de agua potable)	5,000,000
23	000	4384	4	C9	Subsidios a Municipios para inversión pública (Construcción de empedrado ahogado en concreto en Calle Principal en la Comunidad de Saucillo de Primavera.)	3,500,000
23	000	4384	4	D1	Subsidios a Municipios para inversión pública (Construcción de empedrado ahogado en concreto en Calle Circuito San José del Caliche)	6,000,000
23	000	4384	4	D2	Subsidios a Municipios para inversión pública (Introducción de línea potable y tanque elevado en la Rosa de Castilla )	3,000,000
23	000	4384	4	D3	Subsidios a Municipios para inversión pública (Remodelació y ampliación del Mercado Juárez, en la Cabecera Municipal )	11,000,000
23	000	4384	4	D4	Subsidios a Municipios para inversión pública (Rehabilitación y ampliación del Mercado de las Artesanías )	4,000,000
23	000	4384	4	D5	Subsidios a Municipios para inversión pública (Construcción de la red de ciclistas y andador peatonal)	5,000,000
23	000	4384	4	D6	Subsidios a Municipios para inversión pública (Pavimentación con concreto hidráulico de la calle Rizo Ayala, )	3,558,396
23	000	4384	4	D7	Subsidios a Municipios para inversión pública (Construcción de vialidad con concreto hidráulico en Calle Ingeniero Alberto Mora López, desde la calle Elote a Carretera a Saltillo )	1,747,161
23	000	4384	4	D8	Subsidios a Municipios para inversión pública (Construcción de vialidad con concreto hidráulico calle Elote entre calle Indígena y calle Alberto Mora López)	1,639,224
23	000	4384	4	D9	Subsidios a Municipios para inversión pública (Construcción con vialidad con concreto hidráulico, Calle Michi desde la Calle Cuatlicue a la Calle Comitl )	1,605,394
23	000	4384	4	E1	Subsidios a Municipios para inversión pública (Construcción con vialidad con concreto hidráulico en Calle Cuatlicue desde la Calle Ozomatli a la Calle Michi )	1,627,104
23	000	4384	4	E2	Subsidios a Municipios para inversión pública (Construcción con vialidad con concreto hidráulico en Calle Comitl desde la Calle Delli a la calle Michi )	7,851,943
23	000	4384	4	E3	Subsidios a Municipios para inversión pública (Construcción con vialidad con concreto hidráulico en calle Eligio Delgado entre calle Tepatl a la Calle Indígena )	3,637,562
23	000	4384	4	E4	Subsidios a Municipios para inversión pública (Construcción con vialidad con concreto hidráulico en calle Ozomatli desde la calle Cholollant a la calle Lenteja)	7,110,232
23	000	4384	4	E5	Subsidios a Municipios para inversión pública (Construcción de 2da etapa de colector principal en Cabecera Municipal )	4,000,000
23	000	4384	4	E6	Subsidios a Municipios para inversión pública (Rehabilitación de unidad deportiva en capilla de Milpillás, primera etapa )	1,817,669
23	000	4384	4	E7	Subsidios a Municipios para inversión pública (Pavimentación con concreto hidráulico, construcción de línea de agua potable y drenaje sanitario, en calle Pippila)	2,766,000

Unidad Presupuestal	Unidad Responsable	Partida	cap	Destino	Concepto Partida	Ejercido
23	000	4384	4	E8	Subsidios a Municipios para inversión pública (Pavimentación con concreto hidráulico en calle Abasolo, en La Ribera )	2,668,000
23	000	4384	4	E9	Subsidios a Municipios para inversión pública (Pavimentación con concreto hidráulico en la calle Jesús Jimenez en la Cabecera Municipal )	1,200,000
23	000	4384	4	F1	Subsidios a Municipios para inversión pública (Pavimentación con concreto hidráulico e instalaciones en la calle Vicente Guerrero )	2,873,000
23	000	4384	4	F2	Subsidios a Municipios para inversión pública (Rehabilitación de plaza en la Localidad de la Isla )	1,708,000
23	000	4384	4	F3	Subsidios a Municipios para inversión pública (Pavimento de concreto hidráulico machuelos y banquetas en la calle Quintana Roo )	6,550,784
23	000	4384	4	F4	Subsidios a Municipios para inversión pública (Andador peatonal Atacco Tapalpa )	1,965,996
23	000	4384	4	F5	Subsidios a Municipios para inversión pública (Bardeo frente del rastro Municipal de Tapalpa )	274,807
23	000	4384	4	F6	Subsidios a Municipios para inversión pública (Infraestructura hidráulica, sanitaria y pavimentación de calle 27 de Marzo )	5,581,367
23	000	4384	4	F7	Subsidios a Municipios para inversión pública (Cancha de usos múltiples cubierta con lona tensada )	3,449,216
23	000	4384	4	F8	Subsidios a Municipios para inversión pública (Construcción de domo auditorio en patio Cívico de escuela secundaria )	4,418,633
23	000	4384	4	F9	Subsidios a Municipios para inversión pública (Construcción de pavimentos de concreto hidráulico y banquetas en calle Principal en El Aguacate )	7,000,000
23	000	4384	4	G1	Subsidios a Municipios para inversión pública (Construcción de concreto hidráulico en calle Corregidora, en Cabecera Municipal )	700,000
23	000	4384	4	G2	Subsidios a Municipios para inversión pública (Construcción de concreto hidráulico en calle Plan de Ayala en Cabecera Municipal )	560,000
23	000	4384	4	G3	Subsidios a Municipios para inversión pública (Construcción de concreto hidráulico en calle Jazmín en la Colonia San Agustín )	1,400,000
23	000	4384	4	G4	Subsidios a Municipios para inversión pública (Construcción de concreto hidráulico en calle Nicolás Bravo en Cabecera Municipal )	760,000
23	000	4384	4	G5	Subsidios a Municipios para inversión pública (Construcción de concreto hidráulico en calle Francisco I. Madero, en Cabecera Municipal )	580,000
23	000	4384	4	G6	Subsidios a Municipios para inversión pública (Rehabilitación en concreto asfáltico de Prolongación Av. Lázaro Cárdenas en la colonia el Paso Pedregoso )	1,000,000
23	000	4384	4	G7	Subsidios a Municipios para inversión pública (Pavimentación del Malecón Rio Jalostotitlán )	1,000,000
23	000	4384	4	G8	Subsidios a Municipios para inversión pública (Construcción de empedrado en calle Morelos de la Localidad de Tazumbos, 1er etapa )	1,000,000

Unidad Presupuestal	Unidad Responsable	Partida	cap	Destino	Concepto Partida	Ejercido
23	000	4384	4	G9	Subsidios a Municipios para inversión pública (Pavimentación con concreto, construcción de guarniciones y drenaje en la calle Lázaro Cárdenas entre Conocida y calle Juárez en la Localidad de San Francisco de Rivas )	1,000,000
23	000	4384	4	H1	Subsidios a Municipios para inversión pública (Pavimentación con concreto hidráulico construcción de guarniciones y drenaje en la calle 20 de Noviembre en la Localidad de El Loreto )	1,000,000
23	000	4384	4	H2	Subsidios a Municipios para inversión pública (Pavimentación con concreto hidráulico construcción de guarniciones y drenaje en la Niños Heroes en la Localidad de El Guamuchil )	700,000
23	000	4384	4	H3	Subsidios a Municipios para inversión pública (Pavimentación con concreto hidráulico construcción de guarniciones y drenaje en la calle Lázaro Cárdena en la Localidad de Antonio de Rivas en la barca jalisco. )	1,000,000
23	000	4384	4	H4	Subsidios a Municipios para inversión pública (Pavimentación con concreto hidráulico construcción de guarniciones en la calle san Juan de la Colonia la Trinidad )	900,000
23	000	4384	4	H5	Subsidios a Municipios para inversión pública (Pavimentación con concreto hidráulico construcción de guarniciones y drenaje en la calle 20 de Noviembre en la localidad de San Pedro de Ruíz )	600,000
23	000	4384	4	H6	Subsidios a Municipios para inversión pública (Construcción de unidad deportiva Santa Teresa en la Colonia Santa Teresa )	5,658,234
23	000	4384	4	H7	Subsidios a Municipios para inversión pública (Construcción de parque verde segunda etapa)	5,000,000
23	000	4384	4	H8	Subsidios a Municipios para inversión pública (Construcción de parque verde tercera etapa )	5,000,000
23	000	4384	4	H9	Subsidios a Municipios para inversión pública (Construcción de tramo carretero San Fermín-Loma de Sotelo 1era etapa )	5,000,000
23	000	4384	4	I1	Subsidios a Municipios para inversión pública (Construcción de tramo carretero san Fermín-Loma de sotelo 2da etapa )	5,000,000
23	000	4384	4	I2	Subsidios a Municipios para inversión pública (Construcción de pavimentos de concreto hidráulico en calles de Villa Hidalgo y Tepusco )	10,000,000
23	000	4384	4	I3	Subsidios a Municipios para inversión pública (Construcción de Centro Deportivo-Sociocultural )	15,000,000
23	000	4384	4	I4	Subsidios a Municipios para inversión pública (Rehabilitación del mercado municipal Iganacio Aldama )	16,171,529
23	000	4384	4	I5	Subsidios a Municipios para inversión pública (11-Rehabilitación y ampliación del mercado Felipe Ángeles )	7,529,302
23	000	4384	4	I6	Subsidios a Municipios para inversión pública ( Rehabilitación del mercado municipal Independencia en guadalajara jalisco )	4,003,197
23	000	4384	4	I7	Subsidios a Municipios para inversión pública (Rehabilitación y ampliación del mercado Los Elotes )	6,229,302
23	000	4384	4	I8	Subsidios a Municipios para inversión pública (Rehabilitación de mercado municipal Javier Mina )	9,382,457
23	000	4384	4	I9	Subsidios a Municipios para inversión pública (Rehabilitación de mercado Municipal Pedro Velez )	4,467,045

Unidad Presupuestal	Unidad Responsable	Partida	cap	Destino	Concepto Partida	Ejercido
23	000	4384	4	J1	Subsidios a Municipios para inversión pública (Rehabilitación del mercado municipal San Jacinto )	8,380,562
23	000	4384	4	J2	Subsidios a Municipios para inversión pública (Rehabilitación del mercado Belisario Dominguez )	8,449,430
23	000	4384	4	J3	Subsidios a Municipios para inversión pública (Rehabilitación del mercado Municipal, Ponciano Arriaga )	8,653,314
23	000	4384	4	J4	Subsidios a Municipios para inversión pública (Rehabilitación del mercado municipal Álvaro Obregón )	3,872,465
23	000	4384	4	J5	Subsidios a Municipios para inversión pública (Construcción de plaza principal en la comunidad de San Antonio de la Garza )	2,500,000
23	000	4384	4	J6	Subsidios a Municipios para inversión pública (Rehabilitación de estancia infantil Rancho Nuevo )	2,166,324
23	000	4384	4	J7	Subsidios a Municipios para inversión pública (Rehabilitación de estancia infantil Benito Juárez )	3,684,925
23	000	4384	4	J8	Subsidios a Municipios para inversión pública (Rehabilitación de estancia infantil El Ferrocarril )	3,389,052
23	000	4384	4	J9	Subsidios a Municipios para inversión pública (Rehabilitación del Centro de Desarrollo Infantil No. 02 en la colonia Vicente Guerrero )	2,150,528
23	000	4384	4	K1	Subsidios a Municipios para inversión pública (Rehabilitación y ampliación del Centro de Desarrollo Comunitario No. 07 en la colonia Medrano )	6,507,734
23	000	4384	4	K2	Subsidios a Municipios para inversión pública (Rehabilitación de estancia infantil Miravalle )	2,914,924
23	000	4384	4	K3	Subsidios a Municipios para inversión pública (Rehabilitación de estancia infantil Santa Cecilia )	2,904,004
23	000	4384	4	K4	Subsidios a Municipios para inversión pública (Pavimentación de calle Pedro Moreno )	63,835
23	000	4384	4	K5	Subsidios a Municipios para inversión pública (Reencarpetamiento de la Av.Obreros de Cananea)	11,818,627
23	000	4384	4	K6	Subsidios a Municipios para inversión pública (Construcción de la primera etapa del Centro Comunitario y Centro de Emprendimiento)	24,725,000
23	000	4384	4	K7	Subsidios a Municipios para inversión pública ((Convenio B) Reencarpetamiento de vialidad en calle Pípila)	11,315,746
23	000	4384	4	K8	Subsidios a Municipios para inversión pública ((Convenio B) Reencarpetamiento de Av. Santa Margarita )	25,001,920
23	000	4384	4	K9	Subsidios a Municipios para inversión pública ((Convenio B) Construcción de centro de desarrollo infantil La Loma )	13,846,000
23	000	4384	4	L1	Subsidios a Municipios para inversión pública (Convenio B) Ampliación a cuatro carriles de la avenida Adolf B. Horn )	17,119,299
23	000	4384	4	L2	Subsidios a Municipios para inversión pública ((Convenio B) Reencarpetamiento de vialidad con concreto hidráulico en calle González Gallo )	9,890,000
23	000	4384	4	L3	Subsidios a Municipios para inversión pública ((Convenio B) Rehabilitación y construcción de centro comunitario en unidad deportiva )	14,389,950

Unidad Presupuestal	Unidad Responsable	Partida	cap	Destino	Concepto Partida	Ejercido
23	000	4384	4	M3	Subsidios a Municipios para inversión pública (Construcción de la vialidad con concreto hidráulico de la Av. Ramón Corona)	32,755,680
23	000	4384	4	M4	Subsidios a Municipios para inversión pública (Construcción de pavimento de concreto hidráulico en calle Herculano Anguiano)	1,978,000
23	000	4384	4	M5	Subsidios a Municipios para inversión pública (Pavimentación con concreto hidráulico)	9,890,000
23	000	4384	4	M6	Subsidios a Municipios para inversión pública (Construcción de pavimento hidráulico y banquetas en calle 26 de Agosto de la Colonia Talpita)	9,402,331
23	000	4384	4	M7	Subsidios a Municipios para inversión pública (Construcción de pavimento hidráulico y banquetas en calle Ángel Cenicero)	3,160,681
23	000	4384	4	M8	Subsidios a Municipios para inversión pública (Construcción de empedrado ahogado dentro de la cabecera municipal)	20,000,000
23	000	4384	4	M9	Subsidios a Municipios para inversión pública (Construcción de puentes vehiculares en la localidad de San Juan Cacoma, municipio de Ayutla)	5,000,000
23	000	4384	4	N1	Subsidios a Municipios para inversión pública (Construcción de línea de agua potable en la comunidad de Casa Blanca, municipio de Ayutla)	2,500,000
23	000	4384	4	N2	Subsidios a Municipios para inversión pública (Construcción de línea de agua potable en la comunidad de Tepantla, municipio de Ayutla)	2,500,000
23	000	4384	4	N3	Subsidios a Municipios para inversión pública (Construcción de circuito en las calles Lázaro Cárdenas y Benito Juárez en la localidad de Tototlán del Oro en el municipio de Cuautla Jalisco)	3,000,000
23	000	4384	4	N4	Subsidios a Municipios para inversión pública (Rehabilitación de la calle Americas en la comunidad de Ayotitlán municipio de Tecolotlan Jalisco, primera etapa)	3,000,000
23	000	4384	4	N5	Subsidios a Municipios para inversión pública (Construcción de calle Juárez en la localidad de las "colonias del gavilán" municipio de Teocuitatlán)	3,000,000
23	000	4384	4	N6	Subsidios a Municipios para inversión pública (CONSTRUCCIÓN DE EMPEDRADO AHOGADO EN CONCRETO Y REDES HIDROSANITARIAS EN LA CALLE SAN LUIS Y EN LA CALLE MORELOS)	1,000,000
23	000	4384	4	N7	Subsidios a Municipios para inversión pública (CONSTRUCCIÓN DE EMPEDRADO EN CONCRETO Y REDES HIDROSANITARIAS EN LA CALLE SAN LUIS Y PROLONGACIÓN FRANCISCO MADERO)	1,000,000
23	000	4384	4	N8	Subsidios a Municipios para inversión pública (Pavimentación de concreto en la calle Trinidad Navarro Gómez en la cabecera municipal)	2,000,000
23	000	4384	4	N9	Subsidios a Municipios para inversión pública (Pavimentación de concreto, red sanitaria y red hidráulica en la calle prolongación calzada de la paz segunda etapa en la cabecera municipal)	2,000,000
23	000	4384	4	P1	Subsidios a Municipios para inversión pública (Repavimentación de avenida Vallarta del municipio de Guadalajara, Jalisco)	24,023,197

Unidad Presupuestal	Unidad Responsable	Partida	cap	Destino	Concepto Partida	Ejercido
23	000	4384	4	P2	Subsidios a Municipios para inversión pública (Repavimentación de calles secundarias en la colonia Blanco y Cuellar II sección del municipio de Guadalajara, Jalisco)	24,194,411
23	000	4384	4	P3	Subsidios a Municipios para inversión pública (Repavimentación de calles secundarias en la colonia San Andrés II Sección )	22,695,890
23	000	4384	4	P4	Subsidios a Municipios para inversión pública (Repavimentación de calles secundarias en la colonia San Martín anexo del municipio de Guadalajara, Jalisco)	25,347,539
23	000	4384	4	P5	Subsidios a Municipios para inversión pública (Repavimentación de calles secundarias en la colonia Echeverría del municipio de Guadalajara, Jalisco)	21,275,712
23	000	4384	4	P6	Subsidios a Municipios para inversión pública (Repavimentación de calles secundarias en la colonia Industrial II sección del municipio de Guadalajara, Jalisco)	13,692,323
23	000	4384	4	P7	Subsidios a Municipios para inversión pública (Rehabilitación y ampliación del archivo municipal Manuel Cambre)	10,000,000
23	000	4384	4	P8	Subsidios a Municipios para inversión pública (Rehabilitación y ampliación de la unidad de protección civil y bomberos)	10,000,000
23	000	4384	4	P9	Subsidios a Municipios para inversión pública (Pavimentación libramiento Juan Pablo II)	10,120,000
23	000	4384	4	Q1	Subsidios a Municipios para inversión pública (Rehabilitación de colector libramiento Juan Pablo II)	4,880,000
<b>TOTAL TRANSFERENCIAS, ASIGNACIONES, SUBSIDIOS Y OTRAS AYUDAS</b>						<b>2,218,942,569</b>
23	000	8331	8	00	Fondo de infraestructura social municipal	1,294,743,741
23	000	8332	8	00	Fondo de fortalecimiento municipal	4,035,495,200
<b>TOTAL PARTICIPACIONES Y APORTACIONES</b>						<b>5,330,238,941</b>
<b>TOTAL DEPENDENCIA</b>						<b>7,549,181,510</b>
<b>PODER LEGISLATIVO DEL ESTADO DE JALISCO</b>						
<b>PODER LEGISLATIVO (CONGRESO DEL ESTADO)</b>						
24	000	4124	4	00	Asignaciones presupuestales al Poder Legislativo para asignaciones, subsidios y otras ayudas	690,224,046
<b>TOTAL UNIDAD RESPONSABLE (CONGRESO DEL ESTADO)</b>						<b>690,224,046</b>
<b>AUDITORÍA SUPERIOR DEL ESTADO</b>						
24	000	4124	4	00	Asignaciones presupuestales al Poder Legislativo para asignaciones, subsidios y otras ayudas	281,124,937
24	000	4124	4	01	Asignaciones presupuestales al Poder Legislativo para asignaciones, subsidios y otras ayudas ((PROFIS))	3,768,012

Unidad Presupuestal	Unidad Responsable	Partida	cap	Destino	Concepto Partida	Ejercido
24	000	4124	4	02	Asignaciones presupuestales al Poder Legislativo para asignaciones, subsidios y otras ayudas (Rehabilitación de pista de atletismo y equipamiento en el polideportivo CODE Revolución (1 al millar Fiscalización))	10,500
24	000	4124	4	03	Asignaciones presupuestales al Poder Legislativo para asignaciones, subsidios y otras ayudas (Rehabilitación en el polideportivo CODE Paradero, tercera etapa (1 al millar Fiscalización))	10,500
24	000	4246	4	01	Programas y conceptos complementarios (Aportación Extraordinaria No Regularizable, Sistema Informático Estatal de Auditoría)	17,000,000
<b>TOTAL UNIDAD RESPONSABLE (AUDITORÍA SUPERIOR DEL ESTADO)</b>						<b>301,913,949</b>
<b>TOTAL DEPENDENCIA</b>						<b>992,137,995</b>
<b>PODER JUDICIAL</b>						
<b>SUPREMO TRIBUNAL DE JUSTICIA</b>						
25	000	4131	4	00	Asignaciones presupuestales al Poder Judicial para servicios personales	395,847,487
25	000	4131	4	01	Asignaciones presupuestales al Poder Judicial para servicios personales ((Apoyo a personal de base))	7,000,000
25	000	4131	4	02	Asignaciones presupuestales al Poder Judicial para servicios personales ((Aportación Extraordinaria, Haber por Retiro))	10,000,000
25	000	4132	4	00	Asignaciones presupuestales al Poder Judicial para materiales y suministros	10,039,622
25	000	4133	4	00	Asignaciones presupuestales al Poder Judicial para servicios generales	10,444,062
25	000	4133	4	02	Asignaciones presupuestales al Poder Judicial para servicios generales ((Aportación Extraordinaria para Laudos Laborales))	10,000,000
25	000	4134	4	00	Asignaciones presupuestales al Poder Judicial para asignaciones, subsidios y otras ayudas	38,476
25	000	4134	4	03	Asignaciones presupuestales al Poder Judicial para asignaciones, subsidios y otras ayudas ((Juzgados Penales))	8,000,000
25	000	4135	4	00	Asignaciones presupuestales al Poder Judicial para bienes muebles, inmuebles e intangibles	22,013,065
25	000	4246	4	03	Programas y conceptos complementarios (Aportación Extraordinaria No Regularizable Escuela Judicial STJ)	2,500,000
25	000	4246	4	04	Programas y conceptos complementarios (Aportación Extraordinaria No Regularizable Tecnologías de la Información STJ)	8,000,000
25	000	4246	4	05	Programas y conceptos complementarios (Aportación Extraordinaria No Regularizable Oficialía de Partes STJ)	8,000,000



Unidad Presupuestal	Unidad Responsable	Partida	cap	Destino	Concepto Partida	Ejercido
25	000	4246	4	06	Programas y conceptos complementarios (Aportación Extraordinaria No Regularizable Unidad de Transparencia STJ)	1,500,000
25	000	4246	4	13	Programas y conceptos complementarios (Aportación Extraordinaria No Regularizable para el Supremo Tribunal de Justicia para pago del Haber por Retiro)	5,684,375
<b>TOTAL UNIDAD RESPONSABLE (SUPREMO TRIBUNAL DE JUSTICIA)</b>						<b>499,067,087</b>
<b>INSTITUTO DE JUSTICIA ALTERNATIVA</b>						
25	000	4131	4	00	Asignaciones presupuestales al Poder Judicial para servicios personales	39,502,933
<b>TOTAL UNIDAD RESPONSABLE (INSTITUTO DE JUSTICIA ALTERNATIVA)</b>						<b>39,502,933</b>
<b>TRIBUNAL DE LO ADMINISTRATIVO</b>						
25	000	4131	4	00	Asignaciones presupuestales al Poder Judicial para servicios personales	65,567,162
25	000	4134	4	01	Asignaciones presupuestales al Poder Judicial para asignaciones, subsidios y otras ayudas ((Apoyo Extraordinario))	5,000,000
25	000	4246	4	12	Programas y conceptos complementarios (Aportación extraordinaria no regularizable para aguinaldo y prima vacacional)	6,762,393
25	000	4246	4	14	Programas y conceptos complementarios (Aportación extraordinaria no regularizable para el pago de sueldos e impuestos)	24,050,000
<b>TOTAL UNIDAD RESPONSABLE (TRIBUNAL DE LO ADMINISTRATIVO)</b>						<b>101,379,555</b>
<b>CONSEJO DE LA JUDICATURA</b>						
25	000	4131	4	00	Asignaciones presupuestales al Poder Judicial para servicios personales	510,367,923
25	000	4132	4	00	Asignaciones presupuestales al Poder Judicial para materiales y suministros	11,675,207
25	000	4133	4	00	Asignaciones presupuestales al Poder Judicial para servicios generales	15,611,223
25	000	4133	4	03	Asignaciones presupuestales al Poder Judicial para servicios generales ((Cumplimiento de la ejecutoria concedida en el juicio de amparo 1156/1989-VI))	14,469,377
25	000	4134	4	01	Asignaciones presupuestales al Poder Judicial para asignaciones, subsidios y otras ayudas ((Apoyo Extraordinario))	70,530,623
25	000	4134	4	02	Asignaciones presupuestales al Poder Judicial para asignaciones, subsidios y otras ayudas ((Implementación de Juicios Orales en 9 Distritos Judiciales (Operación del Sistema)))	48,900,000
25	000	4134	4	04	Asignaciones presupuestales al Poder Judicial para asignaciones, subsidios y otras ayudas ((Juzgados y ejecución de penas))	17,000,000
25	000	4134	4	05	Asignaciones presupuestales al Poder Judicial para asignaciones, subsidios y otras ayudas ((Juzgados de Control y Juicios Orales))	8,000,000

Unidad Presupuestal	Unidad Responsable	Partida	cap	Destino	Concepto Partida	Ejercido
25	000	4134	4	06	Asignaciones presupuestales al Poder Judicial para asignaciones, subsidios y otras ayudas ((Aportación extraordinaria al Convenio Marco de Arrendamiento de la Ciudad Judicial))	11,800,000
25	000	4135	4	00	Asignaciones presupuestales al Poder Judicial para bienes muebles, inmuebles e intangibles	2,997,683
25	000	4246	4	01	Programas y conceptos complementarios (Juzgados Orales Mercantiles Consejo de la Judicatura)	26,928,600
25	000	4246	4	02	Programas y conceptos complementarios (Homologación Salárial Consejo de la Judicatura)	24,360,000
25	000	4246	4	07	Programas y conceptos complementarios (Juzgados de oralidad penal (Servicios Personales))	16,220,819
25	000	4246	4	08	Programas y conceptos complementarios (Juzgados de oralidad penal (Materiales y Suministros))	1,875,000
25	000	4246	4	09	Programas y conceptos complementarios (Juzgados de oralidad penal (Servicios Generales))	2,812,500
25	000	4246	4	10	Programas y conceptos complementarios (Juzgados de oralidad penal (Bienes Muebles e Inmuebles))	1,406,250
25	000	4246	4	15	Programas y conceptos complementarios (Aportación Extraordinaria No Regularizable para Servicios Personales)	75,577,166
25	000	4246	4	16	Programas y conceptos complementarios (Aportación Extraordinaria No Regularizable para la opción de compra de mobiliario para el Consejo de la Judicatura)	3,409,484
<b>TOTAL UNIDAD RESPONSABLE (CONSEJO DE LA JUDICATURA)</b>						<b>863,941,855</b>
<b>TOTAL DEPENDENCIA</b>						<b>1,503,891,430</b>
<b>COMISIÓN ESTATAL DE DERECHOS HUMANOS DE JALISCO</b>						
26	000	4141	4	00	Asignaciones presupuestales a Órganos Autónomos para servicios personales	129,198,739
26	000	4142	4	00	Asignaciones presupuestales a Órganos Autónomo para Materiales y Suministros	2,803,007
26	000	4143	4	00	Asignaciones presupuestales a Órganos Autónomo para Servicios Generales	5,565,620
26	000	4144	4	00	Asignaciones presupuestales a Órganos Autónomo para Asignaciones, Subsidios y Otras Ayudas	3,000,000
26	000	4145	4	00	Asignaciones presupuestales a Órganos Autónomo para Bienes Muebles, Inmuebles e Intangibles	124,908
26	000	4246	4	01	Programas y conceptos complementarios (Aportación Extraordinaria No Regularizable)	1,500,000
<b>TOTAL UNIDAD RESPONSABLE 000</b>						<b>142,192,274</b>
<b>TOTAL DEPENDENCIA</b>						<b>142,192,274</b>
<b>INSTITUTO ELECTORAL Y DE PARTICIPACIÓN CIUDADANA</b>						

Unidad Presupuestal	Unidad Responsable	Partida	cap	Destino	Concepto Partida	Ejercido
27	000	4144	4	00	Asignaciones presupuestales a Órganos Autónomo para Asignaciones, Subsidios y Otras Ayudas	128,723,706
27	000	4144	4	01	Asignaciones presupuestales a Órganos Autónomo para Asignaciones, Subsidios y Otras Ayudas ((Prerrogativas Actividades Específicas, Partido Acción Nacional))	1,461,715
27	000	4144	4	02	Asignaciones presupuestales a Órganos Autónomo para Asignaciones, Subsidios y Otras Ayudas ((Prerrogativas Actividades Específicas, Partido Revolucionario Institucional))	2,081,361
27	000	4144	4	03	Asignaciones presupuestales a Órganos Autónomo para Asignaciones, Subsidios y Otras Ayudas ((Prerrogativas Actividades Específicas, Partido de la Revolución Democrática))	654,916
27	000	4144	4	04	Asignaciones presupuestales a Órganos Autónomo para Asignaciones, Subsidios y Otras Ayudas ((Prerrogativas Actividades Específicas, Partido Movimiento Ciudadano))	2,207,501
27	000	4144	4	05	Asignaciones presupuestales a Órganos Autónomo para Asignaciones, Subsidios y Otras Ayudas ((Prerrogativas Actividades Específicas, Partido Nueva Alianza))	564,298
27	000	4144	4	06	Asignaciones presupuestales a Órganos Autónomo para Asignaciones, Subsidios y Otras Ayudas ((Prerrogativas Actividades Específicas, Partido Verde Ecologista de México))	624,401
27	000	4144	4	07	Asignaciones presupuestales a Órganos Autónomo para Asignaciones, Subsidios y Otras Ayudas ((Prerrogativas Actividades Ordinarias, Partido Acción Nacional))	48,723,830
27	000	4144	4	08	Asignaciones presupuestales a Órganos Autónomo para Asignaciones, Subsidios y Otras Ayudas ((Prerrogativas Actividades Ordinarias, Revolucionario Institucional))	69,378,689
27	000	4144	4	09	Asignaciones presupuestales a Órganos Autónomo para Asignaciones, Subsidios y Otras Ayudas ((Prerrogativas Actividades Ordinarias, Partido de la Revolución Democrática))	21,830,521
27	000	4144	4	10	Asignaciones presupuestales a Órganos Autónomo para Asignaciones, Subsidios y Otras Ayudas ((Prerrogativas Actividades Ordinarias, Partido Movimiento Ciudadano))	73,583,372
27	000	4144	4	11	Asignaciones presupuestales a Órganos Autónomo para Asignaciones, Subsidios y Otras Ayudas ((Prerrogativas Actividades Ordinarias, Partido Nueva Alianza))	18,809,917
27	000	4144	4	12	Asignaciones presupuestales a Órganos Autónomo para Asignaciones, Subsidios y Otras Ayudas ((Prerrogativas Actividades Ordinarias, Partido Verde Ecologista de México))	20,813,355
27	000	4144	4	13	Asignaciones presupuestales a Órganos Autónomo para Asignaciones, Subsidios y Otras Ayudas ((Consulta Ciudadana))	1,250,000
27	000	4246	4	01	Programas y conceptos complementarios (Fortalecimiento del Instituto Electoral y de Participación Ciudadana del Estado de Jalisco)	20,000,000
<b>TOTAL TRANSFERENCIAS, ASIGNACIONES, SUBSIDIOS Y OTRAS AYUDAS</b>						<b>410,707,581</b>
<b>TOTAL DEPENDENCIA</b>						<b>410,707,581</b>

Unidad Presupuestal	Unidad Responsable	Partida	cap	Destino	Concepto Partida	Ejercido
<b>INSTITUTO DE TRANSPARENCIA E INFORMACIÓN PÚBLICA DEL ESTADO DE JALISCO</b>						
28	000	4141	4	00	Asignaciones presupuestales a Órganos Autónomos para servicios personales	38,743,769
28	000	4142	4	00	Asignaciones presupuestales a Órganos Autónomo para Materiales y Suministros	1,056,285
28	000	4143	4	00	Asignaciones presupuestales a Órganos Autónomo para Servicios Generales	5,296,036
28	000	4144	4	00	Asignaciones presupuestales a Órganos Autónomo para Asignaciones, Subsidios y Otras Ayudas	113,300
28	000	4145	4	00	Asignaciones presupuestales a Órganos Autónomo para Bienes Muebles, Inmuebles e Intangibles	579,375
28	000	4246	4	01	Programas y conceptos complementarios (Aportación Extraordinaria No Regularizable)	1,750,743
<b>TOTAL TRANSFERENCIAS, ASIGNACIONES, SUBSIDIOS Y OTRAS AYUDAS</b>						<b>47,539,508</b>
<b>TOTAL DEPENDENCIA</b>						<b>47,539,508</b>
<b>UNIVERSIDAD DE GUADALAJARA</b>						
29	000	4151	4	00	Transferencias internas otorgadas a entidades paraestatales no empresariales y no financieras para Servicios Personales	169,928,032
29	000	4151	4	14	Transferencias internas otorgadas a entidades paraestatales no empresariales y no financieras para Servicios Personales ((Subsidio Ordinario Federal))	3,541,136,387
29	000	4151	4	15	Transferencias internas otorgadas a entidades paraestatales no empresariales y no financieras para Servicios Personales ((Subsidio Ordinario Estatal))	3,971,004,653
29	000	4151	4	16	Transferencias internas otorgadas a entidades paraestatales no empresariales y no financieras para Servicios Personales (Aportación Estatal, Apoyos para la atención a problemas estructurales de las UPES (Modalidad B Reconocimiento de Plantilla 2014 (UDG))	10,234,523
29	000	4151	4	17	Transferencias internas otorgadas a entidades paraestatales no empresariales y no financieras para Servicios Personales (Recursos públicos Federales extraordinarios no regularizables)	230,247,099
29	000	4152	4	00	Transferencias internas otorgadas a entidades paraestatales no empresariales y no financieras para Materiales y Suministros	11,349,472
29	000	4152	4	13	Transferencias internas otorgadas a entidades paraestatales no empresariales y no financieras para Materiales y Suministros ((Subsidio Ordinario Federal))	294,043,991
29	000	4152	4	14	Transferencias internas otorgadas a entidades paraestatales no empresariales y no financieras para Materiales y Suministros ((Subsidio Ordinario Estatal))	131,565,324
29	000	4153	4	00	Transferencias internas otorgadas a entidades paraestatales no empresariales y no financieras para Servicios Generales	40,810,081

Unidad Presupuestal	Unidad Responsable	Partida	cap	Destino	Concepto Partida	Ejercido
29	000	4153	4	03	Transferencias internas otorgadas a entidades paraestatales no empresariales y no financieras para Servicios Generales ((Subsidio Ordinario Federal))	929,308,901
29	000	4153	4	04	Transferencias internas otorgadas a entidades paraestatales no empresariales y no financieras para Servicios Generales ((Subsidio Ordinario Estatal))	566,546,086
29	000	4153	4	05	Transferencias internas otorgadas a entidades paraestatales no empresariales y no financieras para Servicios Generales (Subsidio Ordinario Federal 2015)	16,862,883
29	000	4153	4	06	Transferencias internas otorgadas a entidades paraestatales no empresariales y no financieras para Servicios Generales (Aportación Extraordinaria No Regularizable)	158,643,783
29	000	4154	4	00	Transferencias internas otorgadas a entidades paraestatales no empresariales y no financieras para Asignaciones, Subsidios y Otras Ayudas	13,697,246
29	000	4154	4	01	Transferencias internas otorgadas a entidades paraestatales no empresariales y no financieras para Asignaciones, Subsidios y Otras Ayudas ((Instituto de la Madera, Celulosa y Papel))	1,590,623
29	000	4154	4	02	Transferencias internas otorgadas a entidades paraestatales no empresariales y no financieras para Asignaciones, Subsidios y Otras Ayudas ((Saneamiento Financiero))	111,957,853
29	000	4154	4	03	Transferencias internas otorgadas a entidades paraestatales no empresariales y no financieras para Asignaciones, Subsidios y Otras Ayudas ((Subsidio Ordinario Federal))	293,154,497
29	000	4154	4	04	Transferencias internas otorgadas a entidades paraestatales no empresariales y no financieras para Asignaciones, Subsidios y Otras Ayudas ((Subsidio Ordinario Estatal))	116,853,965
29	000	4154	4	06	Transferencias internas otorgadas a entidades paraestatales no empresariales y no financieras para Asignaciones, Subsidios y Otras Ayudas ((Instituto de Investigación en Cáncer en la Infancia y Adolescencia , equipamiento del Banco de Células de Cordón Umbilical (CUCS)))	20,000,000
29	000	4155	4	00	Transferencias internas otorgadas a entidades paraestatales no empresariales y no financieras para Bienes Muebles, Inmuebles e Intangibles	118,517,226
29	000	4155	4	03	Transferencias internas otorgadas a entidades paraestatales no empresariales y no financieras para Bienes Muebles, Inmuebles e Intangibles ((Subsidio Ordinario Federal))	239,853,679
29	000	4155	4	04	Transferencias internas otorgadas a entidades paraestatales no empresariales y no financieras para Bienes Muebles, Inmuebles e Intangibles ((Subsidio Ordinario Estatal))	121,819,744
29	000	4156	4	00	Transferencias internas otorgadas a entidades paraestatales no empresariales y no financieras para Inversión Pública	88,741,486
29	000	4156	4	02	Transferencias internas otorgadas a entidades paraestatales no empresariales y no financieras para Inversión Pública ((Centro Cultural Universitario))	225,000,000

Unidad Presupuestal	Unidad Responsable	Partida	cap	Destino	Concepto Partida	Ejercido
29	000	4156	4	04	Transferencias internas otorgadas a entidades paraestatales no empresariales y no financieras para Inversión Pública (Continuación de la Construcción del Centro Universitario)	30,000,000
<b>TOTAL TRANSFERENCIAS, ASIGNACIONES, SUBSIDIOS Y OTRAS AYUDAS</b>						<b>11,452,867,535</b>
<b>TOTAL DEPENDENCIA</b>						<b>11,452,867,535</b>
<b>CONSEJO ECONÓMICO Y SOCIAL DEL ESTADO DE JALISCO PARA EL DESARROLLO Y LA COMPETITIVIDAD</b>						
30	000	4391	4	00	Otros Subsidios	14,795,000
<b>TOTAL TRANSFERENCIAS, ASIGNACIONES, SUBSIDIOS Y OTRAS AYUDAS</b>						<b>14,795,000</b>
<b>TOTAL DEPENDENCIA</b>						<b>14,795,000</b>
<b>TRIBUNAL ELECTORAL DEL ESTADO DE JALISCO</b>						
31	000	4141	4	00	Asignaciones presupuestales a Órganos Autónomos para servicios personales	45,891,004
31	000	4246	4	01	Programas y conceptos complementarios (Aportación Extraordinaria No Regularizable)	1,500,000
<b>TOTAL TRANSFERENCIAS, ASIGNACIONES, SUBSIDIOS Y OTRAS AYUDAS</b>						<b>47,391,004</b>
<b>TOTAL DEPENDENCIA</b>						<b>47,391,004</b>
<b>TOTAL GENERAL</b>						<b>96,274,505,020</b>

\* Cifras en pesos

## 8. Reporte de Inversión Pública

### Presupuesto Ejercido 2016 (Cifras Preliminares)

#### INVERSIÓN PÚBLICA

#### Por Dependencia

UP	Dependencia	Ejercido
04	Secretaría de Educación	592,066,661
05	Secretaría de Salud	69,295,209
06	Secretaría de Infraestructura y Obra Pública	4,120,896,474
08	Secretaría de Turismo	89,268,992
09	Secretaría de Desarrollo Rural	241,261,955
10	Secretaría de Medio Ambiente y Desarrollo Territorial	96,879,222
11	Secretaría de Desarrollo e Integración Social	275,523,147
12	Secretaría de Innovación, Ciencia y Tecnología	4,000,000
13	Secretaría de Cultura	18,716,266
15	Secretaría de Movilidad	1,106,419,791
16	Fiscalía General del Estado	145,910,262
23	Aportaciones, Transferencias y Subsidios a Municipios	1,893,813,303
29	Universidad de Guadalajara	343,741,486
<b>Totales</b>		<b>8,997,792,765</b>

\* Cifras en pesos

# 9. Presupuesto Ejercido 2016

(Cifras Preliminares)

## Prioridades de Gobierno

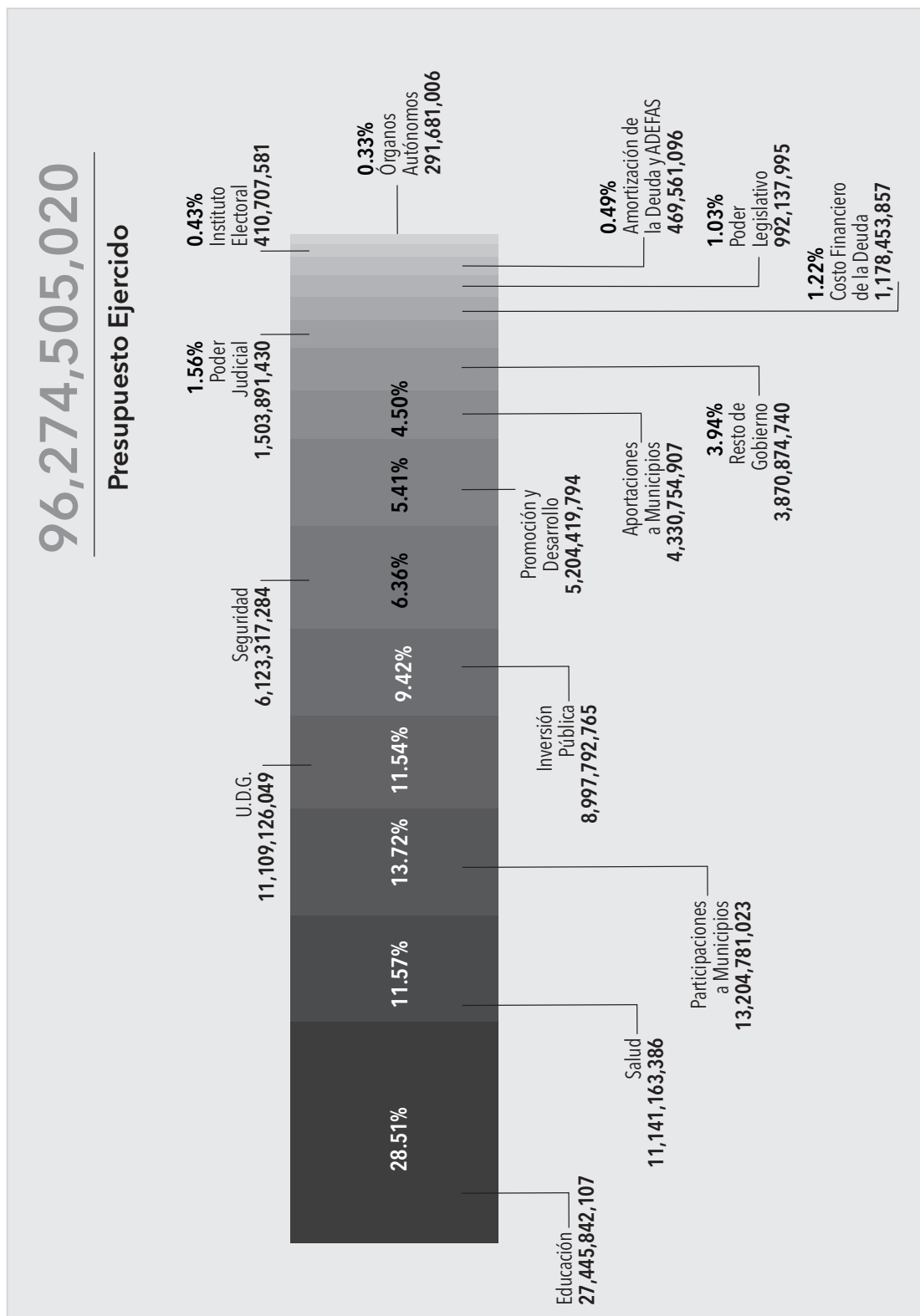

\* Cifras en pesos



# 10. Gasto Ejercido por Dimensión y Temática Sectorial

## Presupuesto Ejercido 2016 (Cifras Preliminares)

Dimensión		Temática Sectorial	Ejercido
01	Entorno y vida sustentable	1 Aprovechamiento y conservación de la biodiversidad	143,300,757
		2 Protección y gestión ambiental	85,565,494
		3 Cambio climático y energías renovables	31,206,649
		4 Agua y reservas hidrológicas	674,828,201
		5 Planeación urbana y territorial	57,275,282
		6 Movilidad sustentable	2,300,981,975
		<b>SUBTOTAL POR DIMENSIÓN</b>	
02	Economía próspera e incluyente	1 Empleo y capital humano	183,436,106
		2 Financiamiento y emprendurismo	27,165,637
		3 Desarrollo rural	668,022,554
		4 Infraestructura e inversión pública	5,455,150,181
		5 Competitividad y crecimiento económico	472,132,516
		6 Desarrollo turístico	222,534,053
		7 Innovación, ciencia y tecnología	334,203,348
<b>SUBTOTAL POR DIMENSIÓN</b>		<b>7,362,644,396</b>	
03	Equidad de oportunidades	1 Salud y seguridad social	11,210,458,595
		2 Vivienda	92,079,340
		3 Educación	39,549,742,282
		4 Pobreza y cohesión social	969,588,240
		5 Grupos prioritarios	1,558,049,787
		6 Migración	17,054,030
<b>SUBTOTAL POR DIMENSIÓN</b>		<b>53,396,972,273</b>	
04	Comunidad y calidad de vida	1 Deporte	293,434,833
		2 Recreación y esparcimiento	218,690,343
		3 Desarrollo cultural y creativo	237,343,687
		4 Hogar y cohesión comunitaria	211,203,458
<b>SUBTOTAL POR DIMENSIÓN</b>		<b>960,672,322</b>	

05	Garantía de derechos y libertad	1	Seguridad ciudadana	4,515,533,370
		2	Justicia y Estado de Derecho	3,049,262,705
		3	Derechos humanos	183,245,221
		4	Protección civil	195,665,999
		<b>SUBTOTAL POR DIMENSIÓN</b>		
06	Instituciones confiables y efectivas	1	Participación ciudadana	516,076,835
		2	Gobierno abierto y rendición de cuentas	320,682,753
		3	Gobernabilidad democrática	1,160,100,150
		4	Administración pública	5,151,865,806
		5	Hacienda pública	16,164,853,486
		6	Vinculación y cooperación internacional	3,771,346
		<b>SUBTOTAL POR DIMENSIÓN</b>		
<b>SUMA</b>				<b>96,274,505,020</b>

\* Cifras en pesos

## 11. Gasto Ejercido por Temática Sectorial

### Presupuesto Ejercido 2016 (Cifras Preliminares)

Temática	Concepto Temática Sectorial	Ejercido
11	Aprovechamiento y conservación de la biodiversidad	143,300,757
12	Protección y gestión ambiental	85,565,494
13	Cambio climático y energías renovables	31,206,649
14	Agua y reservas hidrológicas	674,828,201
15	Planeación urbana y territorial	57,275,282
16	Movilidad sustentable	2,300,981,975
21	Empleo y capital humano	183,436,106
22	Financiamiento y emprendurismo	27,165,637
23	Desarrollo rural	668,022,554
24	Infraestructura e inversión pública	5,455,150,181
25	Competitividad y crecimiento económico	472,132,516
26	Desarrollo turístico	222,534,053
27	Innovación, ciencia y tecnología	334,203,348
31	Salud y seguridad social	11,210,458,595
32	Vivienda	92,079,340
33	Educación	39,549,742,282
34	Pobreza y cohesión social	969,588,240
35	Grupos prioritarios	1,558,049,787
36	Migración	17,054,030
41	Deporte	293,434,833
42	Recreación y esparcimiento	218,690,343
43	Desarrollo cultural y creativo	237,343,687
44	Hogar y cohesión comunitaria	211,203,458
51	Seguridad ciudadana	4,515,533,370
52	Justicia y Estado de Derecho	3,049,262,705
53	Derechos humanos	183,245,221
54	Protección civil	195,665,999
61	Participación ciudadana	516,076,835
62	Gobierno abierto y rendición de cuentas	320,682,753
63	Gobernabilidad democrática	1,160,100,150
64	Administración pública	5,151,865,806
65	Hacienda pública	16,164,853,486
66	Vinculación y cooperación internacional	3,771,346
<b>SUMA</b>		<b>96,274,505,020</b>

\* Cifras en pesos

## 12. Gasto Ejercido por Partida Presupuestal

### Presupuesto Ejercido 2016 (Cifras Preliminares)

Numero de Partida	Concepto Partida	Ejercido
1131	Sueldo base	15,366,146,133
1211	Honorarios asimilables a salarios	81,185,211
1221	Salarios al personal eventual	14,082,532
1232	Gratificados	1,131,663
1311	Prima quinquenal por años de servicios efectivos prestados	183,726,275
1321	Prima vacacional y dominical	305,677,643
1322	Aguinaldo	1,678,874,923
1331	Remuneraciones por horas extraordinarias	285,951
1341	Compensaciones a sustitutos de profesores en estado grávido y personal docente con licencia prejubilaria	56,199,912
1342	Compensaciones a directores de preescolar, primaria y secundaria; inspectores, prefectos y F.C.	167,845,340
1343	Compensaciones para material didáctico	171,748,599
1344	Compensaciones por titulación a nivel licenciatura T-3, MAY DO	2,643,908
1345	Compensaciones adicionales	174,621,761
1347	Otras compensaciones	22,034,309
1348	Sobresueldos	2,910,891,348
1411	Cuotas al IMSS por enfermedades y maternidad	523,589,860
1413	Cuotas al ISSSTE	799,431,034
1421	Cuotas para la vivienda	522,648,558
1431	Cuotas a pensiones	1,188,100,474
1432	Cuotas para el sistema de ahorro para el retiro (SAR)	277,574,641
1441	Cuotas para el seguro de vida del personal	160,933,922
1521	Indemnizaciones por separación	24,727,985
1522	Indemnizaciones por accidente en el trabajo	1,688,299
1531	Fondo de retiro	622,887,581
1541	Previsión social múltiple para personal de educación y salud	144,387,458
1542	Gratificaciones genéricas	1,634,050,325
1543	Estímulos al personal	42,779,272
1544	Homologación	141,668,145
1545	Ayuda para actividades de organización y supervisión	701,877,602
1546	Asignación docente	515,851,191
1547	Servicios cocurriculares	845,186,254
1592	Prima de insalubridad	9,119

<b>Numero de Partida</b>	<b>Concepto Partida</b>	<b>Ejercido</b>
1712	Ayuda para despensa	419,387,002
1713	Ayuda para pasajes	173,400,144
1714	Ayuda para actividades de esparcimiento	6,921,766
1715	Estímulo por el día del servidor público	75,903,365
1716	Estímulos de antigüedad	95,830,899
1718	Gratificaciones	506,154,630
1719	Otros estímulos	187,802,474
	<b>Por Capítulo del Gasto (Servicios Personales)</b>	<b>30,749,887,509</b>
2111	Materiales, útiles y equipos menores de oficina	19,562,665
2121	Materiales y útiles de impresión y reproducción	1,695,536
2131	Material estadístico y geográfico	25,018
2141	Materiales, útiles y equipos menores de tecnologías de la información y comunicaciones	25,895,680
2151	Material impreso e información digital	3,835,216
2161	Material de limpieza	9,653,820
2171	Materiales y útiles de enseñanza	30,772,618
2181	Materiales para el registro e identificación de bienes y personas	989,325
2182	Registro e identificación vehicular	44,721,631
2211	Productos alimenticios para los efectivos que participen en programas de seguridad pública	24,377,880
2212	Productos alimenticios para personas derivado de la prestación de servicios públicos en unidades de salud, educativas, de readaptación social y otras	282,582,156
2213	Productos alimenticios para el personal que realiza labores en campo o de supervisión	109,121
2214	Productos alimenticios para el personal en las instalaciones de las dependencias y entidades	6,640,641
2216	Productos alimenticios para el personal derivado de actividades extraordinarias	5,030,749
2221	Productos alimenticios para animales	1,428,461
2231	Utensilios para el servicio de alimentación	383,369
2311	Productos alimenticios, agropecuarios y forestales adquiridos como materia prima	624,633
2341	Combustibles, lubricantes, aditivos, carbón y sus derivados adquiridos como materia prima	10,559
2351	Productos químicos, farmacéuticos y de laboratorio adquiridos como materia prima	25,968
2371	Productos de cuero, piel, plástico y hule adquiridos como materia prima	361,980
2391	Otros productos adquiridos como materia prima	539,124
2411	Productos minerales no metálicos	807,234
2421	Cemento y productos de concreto	687,199
2431	Cal, yeso y productos de yeso	318,268
2441	Madera y productos de madera	123,556
2451	Vidrio y productos de vidrio	121,087
2461	Material eléctrico y electrónico	6,159,700

Numero de Partida	Concepto Partida	Ejercido
2471	Artículos metálicos para la construcción	1,232,395
2481	Materiales complementarios	2,344,810
2491	Otros materiales y artículos de construcción y reparación	7,112,357
2511	Productos químicos básicos	618,342
2521	Fertilizantes, pesticidas y otros agroquímicos	370,696
2531	Medicinas y productos farmacéuticos	14,016,200
2541	Materiales, accesorios y suministros médicos	956,757
2551	Materiales, accesorios y suministros de laboratorio	1,579,318
2561	Fibras sintéticas, hules, plásticos y derivados	20,962
2591	Otros productos químicos	8,444,462
2611	Combustibles, lubricantes y aditivos para vehículos destinados a servicios públicos y la operación de programas públicos	205,482,161
2612	Combustibles, lubricantes y aditivos para vehículos destinados a servicios administrativos	12,886,271
2613	Combustibles, lubricantes y aditivos para vehículos asignados a servidores públicos	119,786
2614	Combustibles, lubricantes y aditivos para maquinaria y equipo de producción	45,995
2711	Vestuario y uniformes	48,035,414
2721	Prendas de seguridad y protección personal	3,312,620
2731	Artículos deportivos	133,642
2741	Productos textiles	2,075,340
2751	Blancos y otros productos textiles, excepto prendas de vestir	972,321
2821	Materiales de seguridad pública	4,004,089
2831	Prendas de protección para seguridad pública	7,975,579
2911	Herramientas menores	1,478,226
2921	Refacciones y accesorios menores de edificios	468,571
2931	Refacciones y accesorios menores de mobiliario y equipo de administración, educacional y recreativo	271,721
2941	Refacciones y accesorios menores para equipo de cómputo y telecomunicaciones	3,118,970
2951	Refacciones y accesorios menores de equipo e instrumental médico y de laboratorio	6,166
2961	Refacciones y accesorios menores de equipo de transporte	9,313,569
2971	Refacciones y accesorios menores de equipo de defensa y seguridad	1,936,699
2981	Refacciones y accesorios menores de maquinaria y otros equipos	10,524
2991	Refacciones y accesorios menores otros bienes muebles	287,377
	<b>Por Capítulo del Gasto (Materiales y Suministros)</b>	<b>806,114,533</b>
3111	Servicio de energía eléctrica	265,636,449
3112	Servicio Alumbrado público	20,903,270
3121	Servicio de gas	7,190,461
3131	Servicio de agua	39,817,679

Numero de Partida	Concepto Partida	Ejercido
3141	Servicio telefónico tradicional	16,615,858
3151	Servicio de telefonía celular	2,001,843
3161	Servicios de telecomunicaciones y satelitales	69,519,019
3171	Servicios de acceso de internet, redes y procesamiento de información	28,624,490
3181	Servicio postal	3,579,452
3182	Servicio telegráfico	342
3211	Arrendamiento de terrenos	909,570
3221	Arrendamiento de edificios	77,266,743
3231	Arrendamiento de mobiliario y equipo de administración, educacional y recreativo	1,629,052
3232	Arrendamiento de equipo y bienes informáticos	16,729,336
3251	Arrendamiento de vehículos terrestres, aéreos, marítimos, lacustres y fluviales para servicios públicos y la operación de programas públicos	7,666,051
3252	Arrendamiento de vehículos terrestres, aéreos, marítimos, lacustres y fluviales para servicios administrativos	23,874
3254	Arrendamiento de vehículos terrestres, aéreos, marítimos, lacustres y fluviales para servidores públicos	11,200
3261	Arrendamiento de maquinaria, otros equipos y herramientas	90,451
3271	Patentes, regalías y otros	5,482,559
3281	Arrendamiento financiero	52,604,913
3291	Arrendamientos especiales	5,131,520
3293	Otros Arrendamientos	12,410
3311	Servicios legales, de contabilidad, auditoría y relacionados	18,346,955
3321	Servicios de diseño, arquitectura, ingeniería y actividades relacionadas	4,679,628
3331	Servicios de consultoría administrativa e informática	29,861,950
3341	Capacitación institucional	116,850
3342	Capacitación especializada	19,559,394
3351	Servicios de investigación científica y desarrollo	1,709,379
3361	Servicios de apoyo administrativo	397,397
3362	Servicio de Impresión de documentos y papelería oficial	63,909,918
3363	Servicios de impresión de material informativo derivado de la operación y administración	6,323,345
3365	Información en medios masivos derivada de la operación y administración de las dependencias y entidades	1,756,660
3366	Servicios de digitalización	6,651,194
3371	Servicios de protección y seguridad	1,050,398
3381	Servicios de vigilancia	12,958,275
3391	Servicios profesionales, científicos y técnicos integrales	99,634,077
3411	Servicios financieros y bancarios	12,034,044
3431	Servicios de recaudación, traslado y custodia de valores	11,965,333
3451	Seguros de bienes patrimoniales	166,822,031
3461	Almacenaje, embalaje y envase	32,832

Numero de Partida	Concepto Partida	Ejercido
3471	Fletes y maniobras	933,580
3511	Mantenimiento y conservación menor de inmuebles para la prestación de servicios administrativos	25,035,156
3512	Mantenimiento y conservación menor de inmuebles para la prestación de servicios públicos	210,109,142
3521	Mantenimiento y conservación de mobiliario y equipo de administración, educacional y recreativo	1,461,753
3531	Instalación, reparación y mantenimiento de equipo de cómputo y tecnologías de la información	98,414,761
3541	Instalación, reparación y mantenimiento de equipo e instrumental médico y de laboratorio	19,761
3551	Mantenimiento y conservación de vehículos terrestres, aéreos, marítimos, lacustres y fluviales	120,473,577
3561	Reparación y mantenimiento de equipo de defensa y seguridad	39,438
3571	Instalación, reparación y mantenimiento de maquinaria y otros equipos	32,410,074
3572	Mantenimiento y conservación de maquinaria y equipo de trabajo específico	14,862,048
3581	Servicios de limpieza y manejo de desechos	11,146,939
3591	Servicios de jardinería y fumigación	1,152,621
3611	Difusión por radio, televisión y otros medios de mensajes sobre programas y actividades gubernamentales	174,546,785
3621	Difusión por radio, televisión y otros medios de mensajes comerciales para promover la venta de bienes o servicios	29,937
3631	Servicios de creatividad, preproducción y producción de publicidad, excepto internet	24,375,823
3641	Servicios de revelado de fotografías	124,837
3651	Servicios de la industria filmica, del sonido y del video	2,911,340
3661	Servicio de creación y difusión de contenido exclusivamente a través de internet	13,458,337
3691	Otros servicios de información	24,360
3711	Pasajes aéreos nacionales	7,667,512
3712	Pasajes aéreos internacionales	2,380,033
3721	Pasajes terrestres nacionales	4,774,196
3722	Pasajes terrestres internacionales	657,826
3751	Viáticos en el país	53,625,082
3761	Viáticos en el extranjero	4,364,708
3791	Otros servicios de traslado y hospedaje	8,567,371
3811	Gastos de ceremonial (Sólo cuando se contrate un servicio integral)	3,211,775
3821	Gastos de orden social (Sólo cuando se contrate un servicio integral)	14,638,547
3822	Gastos de orden cultural (Sólo cuando se contrate un servicio integral)	39,140,953
3831	Congresos y convenciones (Sólo cuando se contrate un servicio integral)	67,379,552
3841	Exposiciones (Sólo cuando se contrate un servicio integral)	4,182,118
3851	Gastos de representación	6,222
3911	Servicios funerarios y de cementerios	11,878,388
3921	Otros impuestos y derechos	4,040,392
3941	Laudos laborales	116,591,834
3943	Responsabilidad Patrimonial	1,909,970



Numero de Partida	Concepto Partida	Ejercido
3944	Otras erogaciones por resoluciones por autoridad competente	35,736,772
3951	Penas, multas, accesorios y actualizaciones	116,488
3961	Pérdidas del erario estatal	600,177
3992	Subcontratación de servicios con terceros	95,893,478
3994	Programa de Tarifa Especial	20,943,162
3996	Otros servicios integrales	23,481
	<b>Por Capítulo del Gasto (Servicios Generales)</b>	<b>2,309,116,508</b>
4111	Fortalecimiento y mejora de programas y proyectos	91,095,200
4124	Asignaciones presupuestales al Poder Legislativo para asignaciones, subsidios y otras ayudas	975,137,995
4131	Asignaciones presupuestales al Poder Judicial para servicios personales	1,028,285,505
4132	Asignaciones presupuestales al Poder Judicial para materiales y suministros	21,714,829
4133	Asignaciones presupuestales al Poder Judicial para servicios generales	50,524,662
4134	Asignaciones presupuestales al Poder Judicial para asignaciones, subsidios y otras ayudas	169,269,099
4135	Asignaciones presupuestales al Poder Judicial para bienes muebles, inmuebles e intangibles	25,010,748
4141	Asignaciones presupuestales a Órganos Autónomos para servicios personales	213,833,512
4142	Asignaciones presupuestales a Órganos Autónomo para Materiales y Suministros	3,859,292
4143	Asignaciones presupuestales a Órganos Autónomo para Servicios Generales	10,861,656
4144	Asignaciones presupuestales a Órganos Autónomo para Asignaciones, Subsidios y Otras Ayudas	393,820,881
4145	Asignaciones presupuestales a Órganos Autónomo para Bienes Muebles, Inmuebles e Intangibles	704,283
4151	Transferencias internas otorgadas a entidades paraestatales no empresariales y no financieras para Servicios Personales	17,811,562,535
4152	Transferencias internas otorgadas a entidades paraestatales no empresariales y no financieras para Materiales y Suministros	2,453,467,748
4153	Transferencias internas otorgadas a entidades paraestatales no empresariales y no financieras para Servicios Generales	3,688,937,645
4154	Transferencias internas otorgadas a entidades paraestatales no empresariales y no financieras para Asignaciones, Subsidios y Otras Ayudas	1,502,441,950
4155	Transferencias internas otorgadas a entidades paraestatales no empresariales y no financieras para Bienes Muebles, Inmuebles e Intangibles	1,451,820,114
4156	Transferencias internas otorgadas a entidades paraestatales no empresariales y no financieras para Inversión Pública	1,635,240,715
4212	Instituto para el Desarrollo Técnico de las Haciendas Públicas (INDETEC)	1,388,548
4241	Fondo Complementario para el Desarrollo Regional (FONDEREG)	239,000,000
4242	Desarrollo de obra pública en los municipios	106,927,296
4246	Programas y conceptos complementarios	1,883,397,678
4247	Fondo Común Concursable para la Infraestructura	669,456,964
4251	Transferencias a fideicomisos de entidades federativas y municipios	795,433,501
4311	Apoyo a Proyectos Productivos Rurales	18,940,021

Numero de Partida	Concepto Partida	Ejercido
4314	Apoyo a la Agricultura	166,093,612
4315	Apoyo para el fomento y proteccion pecuario	9,595,200
4331	Subsidio a la promoción Económica del Estado	198,599,403
4332	Subsidio a la promoción Turística del Estado	105,574,223
4333	Otros subsidios para Inversión	104,799,191
4381	Subsidios a Municipios	258,983,380
4384	Subsidios a Municipios para inversión pública	2,298,265,822
4391	Otros Subsidios	14,795,000
4412	Ayuda para gastos por servicios de traslado de personas	89,252
4414	Ayuda al seguro escolar contra accidentes personales	3,083,769
4416	Ayuda para el Bienestar de los Jaliscienses	1,236,547,790
4417	Ayuda para el Desarrollo Social del Estado	338,041,161
4418	Ayuda para Erogaciones Imprevistas	1,191,975
4419	Ayudas para Erogaciones Contingentes	461,861
4421	Ayudas para capacitación y becas	205,156,316
4422	Ayudas Pre y Premios	541,600
4423	Ayudas del Programa Estatal de Apoyo al Empleo	10,806,121
4424	Ayudas a proyectos culturales y artisticos	25,104,116
4431	Ayudas para el Desarrollo de Programas Educativos	56,572,215
4432	Ayuda a la Promoción de la Cultura y las Artes del Estado	31,974,673
4441	Apoyos a la investigación científica y tecnológica de instituciones académicas	8,109,051
4451	Ayudas sociales a Instituciones sin Fines de Lucro	120,117,445
4481	Ayudas por Desastres Naturales	58,457,905
4511	Pensiones	498,973
4611	Aportaciones a fideicomisos públicos	52,575,153
4612	Aportaciones a Fideicomisos publicos estatales	356,037
4613	Transferencias a fideicomisos del Poder Ejecutivo para servicios generales	14,966,205
4614	Transferencias a fideicomisos del Poder Ejecutivo para transferencias, asignaciones, subsidios y otras ayudas	8,748,687
4615	Transferencias a fideicomisos del Poder Ejecutivo para bienes muebles, inmuebles e intangibles	4,441,076
4617	Transferencias a fideicomisos del Poder Ejecutivo para inversiones financieras y otras provisiones	10,000,000
4841	Ayudas por Desastres Naturales	1,000,000
4822	Donativos a municipios en especie de obra pública ejecutada por Gobierno del Estado	456
<b>Por Capítulo del Gasto (Transferencias, Asignaciones, Subsidios y Otras Ayudas)</b>		<b>40,587,680,043</b>
5111	Muebles de oficina y estantería	24,701,694
5121	Muebles, excepto de oficina y estantería	252,683
5131	Bienes artísticos y culturales	500,000

<b>Numero de Partida</b>	<b>Concepto Partida</b>	<b>Ejercido</b>
5151	Equipo de cómputo y de tecnología de la información	42,687,707
5191	Otros mobiliarios y equipos de administración	6,108,307
5211	Equipos y aparatos audiovisuales	6,846,836
5221	Aparatos deportivos	21,466
5231	Cámaras fotográficas y de video	5,458,050
5291	Otro mobiliario y equipo educacional y recreativo	598,734
5311	Equipo médico y de laboratorio	7,337,457
5321	Instrumental médico y de laboratorio	560,828
5411	Vehículos y equipo terrestres, destinados a servicios públicos y la operación de programas públicos	43,022,430
5414	Vehículos y equipo terrestres, destinados a servidores públicos	59,841,276
5511	Equipo de defensa y seguridad	15,774,283
5621	Maquinaria y equipo industrial	27,151
5631	Maquinaria y equipo de construcción	117,305
5641	Sistemas de aire acondicionado, calefacción y de refrigeración	2,108,365
5651	Equipos de comunicación y telecomunicación	16,023,326
5661	Equipo de generación eléctrica, aparatos y accesorios eléctricos	2,963,446
5671	Herramientas y máquinas herramienta	350,241
5672	Refacciones y accesorios mayores	176,080
5691	Equipo para semaforización	4,045,509
5692	Equipo de ingeniería y diseño	460,005
5694	Maquinaria y equipo diverso	173,994
5751	Peces y acuicultura	168,000
5811	Terrenos	25,900,772
5911	Software	28,401,282
5971	Licencias informáticas e intelectuales	4,867,848
	<b>Por Capítulo del Gasto (Bienes Muebles, Inmuebles e Intangibles)</b>	<b>299,495,076</b>
6121	Edificación de naves y plantas industriales	4,452,188
6122	Edificación de inmuebles comerciales, institucionales y de servicios	337,538,519
6123	Edificaciones educativas y culturales	5,321,279
6124	Edificación de recreación y esparcimiento	154,204,295
6125	Edificaciones de seguridad pública	97,783,897
6126	Edificaciones para servicio médico y asistencial	8,413,895
6127	Edificaciones uso turístico	19,699,731
6128	Otras edificaciones no residenciales	223,914
6131	Obras de generación y conducción de energía eléctrica	21,898,933
6132	Obras para el tratamiento, distribución y suministro de agua y drenaje	19,022,674

Numero de Partida	Concepto Partida	Ejercido
6142	Construcción de obras de urbanización	56,866,046
6151	Construcción de carreteras, puentes y similares	634,169,893
6152	Instalación de señalamientos y protecciones de obras viales	1,568,209
6161	Construcción presas y represas	2,382,782
6192	Obras de terminación y acabado de edificios	4,324,206
6193	Servicios de supervisión de obras	4,770,174
6195	Otros servicios relacionados con obras públicas	110,233,590
6225	Edificaciones de seguridad pública	466,830,609
6271	Instalaciones y equipamiento en construcciones	8,567,358
<b>Por Capítulo del Gasto (Inversión Pública del Estado)</b>		<b>1,958,272,193</b>
7511	Inversiones en fideicomisos del poder ejecutivo	675,647,983
<b>Por Capítulo del Gasto (Inversiones Financieras y Otras Provisiones)</b>		<b>675,647,983</b>
8111	Fondo general de participaciones	10,539,375,419
8131	Participaciones a municipios por ingresos estatales	1,370,661,863
8331	Fondo de infraestructura social municipal	1,294,743,741
8332	Fondo de fortalecimiento municipal	4,035,495,200
<b>Por Capítulo del Gasto (Participaciones y Aportaciones a Municipios)</b>		<b>17,240,276,223</b>
9111	Amortización de la deuda pública	469,561,096
9211	Intereses de la deuda pública	1,162,448,881
9311	Comisiones de la deuda pública	10,169,463
9411	Gastos de la deuda pública	5,835,513
<b>Por Capítulo del Gasto (Deuda Pública)</b>		<b>1,648,014,953</b>
<b>SUMA</b>		<b>96,274,505,020</b>

\* Cifras en pesos

# 13. Informe General de Condiciones de la Deuda Pública Directa 2016

## (Cifras Preliminares)

ACREEDOR	DESTINO	FECHA SUSCRIPCIÓN	IMPORTE AUTORIZADO	IMPORTE CONTRATADO	IMPORTE DISPUESTO	SALDOS ESTIMADOS DICIEMBRE 2016	DECRETO	TASA DE INTERÉS CONTRATADA	FECHA DE VENCIMIENTO	GARANTÍA_1	TIPO DE GARANTÍA	FIDELICOMISO	INSTRUMENTO DE CONTRATACIÓN
<b>BANCA COMERCIAL</b>													
Interacciones	Obra Pública/94 y Línea 2 Tren Eléctrico	OCT 15-2007		665,000,000	665,000,000	474,366,470	21849	TIIE + 0.29%	OCT-2027	1.85%	Garantía Fiduciaria	Santander: F/2001874-1	Contrato de Apertura de Crédito Simple
Banorte	Obra Pública/94 y Trazos Carreteros	OCT 19-2007		632,300,000	632,300,000	478,517,904	21849	Swap de TIIE = 5.73% + Sobre Tasa = 0.29%	OCT-2027	0.80%	Garantía Fiduciaria	Santander: F/2001874-1	Contrato de Apertura de Crédito Simple
Santander	Línea 2 Tren Eléctrico	OCT 17-2007	2,748,720,401	409,057,943	409,057,943	296,792,916	21849	TIIE + 0.29%	OCT-2027	0.59%	Garantía Fiduciaria	Banamex: FID 106648-8	Contrato de Apertura de Crédito Simple
Banorte	Trazos Carreteros, Centro Cult. Universit. y Maquinaria Pesada	OCT 19-2007		374,700,000	354,716,113	271,275,738	21849	Swap de TIIE = 5.73% + Sobre Tasa = 0.29%	OCT-2027	0.38%	Garantía Fiduciaria	Santander: F/2001874-1	Contrato de Apertura de Crédito Simple
Banorte	Proyectos de Inversión Pública	DIC 04-2013	Saldo insoluto del crédito refinanciado	153,170,629	153,170,629	140,805,018	24391Y 24455	Swap de TIIE = 5.72% + Sobre Tasa = 0.90%	DIC-2035	0.30%	Garantía Fiduciaria	Santander: F/2001874-1	Contrato de Apertura de Crédito Simple
Banamex	Proyectos de Inversión Pública	OCT 13-2015	Saldo insoluto del crédito refinanciado	2,191,682,494	2,172,714,908	2,145,851,793	24391Y 24455	Swap de TIIE = 5.33% + Sobre Tasa = 1.00%	JUL-2034	5.63%	Garantía Fiduciaria	Santander: F/2001733-1	Contrato de Apertura de Crédito Simple
Banorte	Proyectos de Inversión Pública	DIC 11-2013	Saldo insoluto del crédito refinanciado	249,553,564	249,553,564	216,182,387	20498	Swap de TIIE = 5.68% + Sobre Tasa = 0.90%	DIC-2035	0.55%	Garantía Fiduciaria	Santander: F/2001874-1	Contrato de Apertura de Crédito Simple
Banamex	Proyectos de Inversión Pública	OCT 13-2015	Saldo insoluto del crédito refinanciado	490,326,868	480,671,521	480,206,599	24391Y 24455	TIIE + 0.90%	JUL-2034	1.24%	Garantía Fiduciaria	Santander: F/2001733-1	Contrato de Apertura de Crédito Simple
Banorte	Proyectos de Inversión Pública	MAR 12-2014	Saldo insoluto del crédito refinanciado	949,001,041	949,001,041	878,812,578	24391Y 24455	Swap de TIIE = 5.68% + Sobre Tasa = 0.90%	DIC-2035	1.50%	Garantía Fiduciaria	Santander: F/2001874-1	Contrato de Apertura de Crédito Simple
Scotiabank	Proyectos de Inversión Pública	DIC 02-2010	100,000,000	100,000,000	100,000,000	44,444,445	23141	TIIE + 0.88%	DIC-2020	0.24%	Garantía Fiduciaria	Santander: F/2001874-1	Contrato de Apertura de Crédito Simple

ACREDEDOR	DESTINO	FECHA SUSCRIPCIÓN	IMPORTE AUTORIZADO	IMPORTE CONTRATADO	IMPORTE DISPUESTO	SALDOS ESTIMADOS DICIEMBRE 2016	DECRETO	TASA DE INTERÉS CONTRATADA	FECHA DE VENCIMIENTO	GARANTÍA_1	TIPO DE GARANTÍA	FIDELCOMISO	INSTRUMENTO DE CONTRATACIÓN
Banorte	Proyectos de Inversión Pública	JUL 18-2011	500,000,000	500,000,000	500,000,000	477,019,887	23531	Swap de TIE = 5.76% + Sobre Tasa = 0.90%	DIC-2035	2.03%	Garantía Fiduciaria	Santander: F/2001874-1	Contrato de Apertura de Crédito Simple
Banorte	Proyectos de Inversión Pública	FEB 27-2013	1,400,000,000	1,400,000,000	1,400,000,000	1,374,412,137	24391	Swap de TIE = 5.78% + Sobre Tasa = 0.90%	DIC-2035	4.00%	Garantía Fiduciaria	Santander: F/2001874-1	Contrato de Apertura de Crédito Simple
Banorte	Proyectos de Inversión Pública	DIC 11-2015	610,000,000	610,000,000	610,000,000	610,000,000	25528	Swap de TIE = 5.18% + Sobre Tasa = 0.85%	DIC-2035	0.76%	Garantía Fiduciaria	Santander: F/2001874-1	Contrato de Apertura de Crédito Simple
Santander	Proyectos de Inversión Pública	DIC 16-2015	1,355,000,000	1,355,000,000	1,355,000,000	1,328,077,096	25528	TIE + 0.89%	ENE-2036	2.10%	Garantía Fiduciaria	Santander: F/2001874-1	Contrato de Apertura de Crédito Simple
Bancomer	Proyectos de Inversión Pública	ABR 18-2016	535,000,000	535,000,000	535,000,000	535,000,000	25528	TIE + 0.90%	ABR-2036	0.45%	Garantía Fiduciaria	Santander: F/2001874-1	Contrato de Apertura de Crédito Simple
Banamex	Proyectos de Inversión Pública	JUL 9-2016	735,000,000	735,000,000	735,000,000	735,000,000	25528	TIE + 0.59%	ABR-2036	1.40%	Garantía Fiduciaria	Santander: F/2001733-1	Contrato de Apertura de Crédito Simple
<b>SUBTOTAL</b>			<b>7,983,720,401</b>	<b>11,349,792,539</b>	<b>11,301,185,719</b>	<b>10,486,764,968</b>				<b>24%</b>			
<b>BANCA DE DESARROLLO</b>													
Banobras	Inversiones y Adquisiciones 2000	DIC 13-2007	389,179,937	389,179,937	389,179,937	286,882,152	21849	TIE + 0.29%	DIC-2027	0.88%	Garantía Fiduciaria	Banamex: FID 106648-8	Contrato de Apertura de Crédito Simple
Banobras	Tramos Carreteros	JUL 9-2003	500,000,000	500,000,000	500,000,000	253,100,590	19863 Y 20088	FOAEM	FEB-2027	3.00%	Garantía Fiduciaria	Banamex: FID 106648-8	Contrato de Apertura de Crédito Simple
Banobras	Obras de Saneamiento	JUL 11-2005	1,750,000,000	1,750,000,000	1,750,000,000	1,041,290,207	19985 Y 20564	Disposición 1) Fija: 10.26% Disposición 2) Fija: 10.00% Disposición 3) Fija: 9.715% Disposición 4) Fija: 9.10% Disposición 5) TIE+0.160% Disposición 6) TIE+1.680% Disposición 7) TIE+1.490% Disposición 8) TIE+1.540%	MAR-2027	10.00%	Garantía Fiduciaria	Banamex: FID 106648-8	Contrato de Apertura de Crédito Simple



ACREDEDOR	DESTINO	FECHA SUSCRIPCIÓN	IMPORTE AUTORIZADO	IMPORTE CONTRATADO	IMPORTE DISPUESTO	SALDOS ESTIMADOS DICIEMBRE 2016	DECRETO	TASA DE INTERÉS CONTRATADA	FECHA DE VENCIMIENTO	GARANTÍA_1	TIPO DE GARANTÍA	FIDELCOMISO	INSTRUMENTO DE CONTRATACIÓN
Banobras Bono Cupon Cero_3	Proyectos de Inversión Pública	JUN 20-2012	1,300,000,000	1,000,000,000	995,600,150.00	995,600,150.00	23962	Disposición 1) Fija: 8.13% Disposición 2) Fija: 7.94% Disposición 3) Fija: 7.97% Disposición 4) Fija: 7.58% Disposición 5) Fija: 7.14% Disposición 6) Fija: 8.73%	AGO-2032	0.90%	Garantía Fiduciaria	Banamex: FID 106648-8	Contrato de Apertura de Crédito Simple
Banobras Bono Cupon Cero_3	Proyectos de Inversión Pública	JUN 29-2012	300,000,000	300,000,000	300,000,000.00	300,000,000.00	23962	Fija: 8.27%	AGO-2032	0.30%	Garantía Fiduciaria	Banamex: FID 106648-8	Contrato de Apertura de Crédito Simple
Banobras Bono Cupon Cero_3	Daños ocasionados por huracán "Iova"	SEP 23-2013	299,888,355	299,888,355.00	299,888,355.00	299,888,355.00	24448/ LX13	Disposición 1) Fija: 8.54% Disposición 2) Fija: 8.69% Disposición 3) Fija: 8.51% Disposición 4) Fija: 8.50% Disposición 5) Fija: 8.46% Disposición 6) Fija: 8.22% Disposición 7) Fija: 8.01% Disposición 8) Fija: 7.85% Disposición 9) Fija: 7.84% Disposición 10) Fija: 7.90% Disposición 11) Fija: 8.07% Disposición 12) Fija: 7.74% Disposición 13) Fija: 7.48% Disposición 14) Fija: 8.06%	DIC-2033	0.34%	Garantía Fiduciaria	Banamex: FID 106648-8	Contrato de Apertura de Crédito Simple
Banobras Bono Cupon Cero_3	Daños ocasionados por huracán "Manuel"	JUL 29-2014	223,786,059	211,994,864.00	211,994,864.00	211,994,864.00	24863/ LX14	Disposición 1) Fija: 7.96% Disposición 2) Fija: 7.78% Disposición 3) Fija: 8.16% Disposición 4) Fija: 7.66% Disposición 5) Fija: 7.73%	JUL-2024	0.20%	Garantía Fiduciaria	Banamex: FID 106648-8	Contrato de Apertura de Crédito Simple



ACREEDOR	DESTINO	FECHA SUSCRIPCIÓN	IMPORTE AUTORIZADO	IMPORTE CONTRATADO	IMPORTE DISPUESTO	SALDOS ESTIMADOS DICIEMBRE 2016	DECRETO	TASA DE INTERÉS CONTRATADA	FECHA DE VENCIMIENTO	GARANTÍA_1	TIPO DE GARANTÍA	FIDELICOMISO	INSTRUMENTO DE CONTRATACIÓN
Banobras Bono Cupon Cero_3	Implementación del Nuevo Sistema de Justicia Penal (Juicios Orales)	DIC 11-2014	500,379,494	500,379,494	500,379,494	500,379,494.00	24862/ LX/14	Disposición 1) Fija: 8.01% Disposición 2) Fija: 8.12% Disposición 3) Fija: 8.15%	OCT-2034	0.40%	Garantía Fiduciaria	Banamex: FID 106648-8	Contrato de Apertura de Crédito Simple
Banobras Bono Cupon Cero_3	Implementación del Nuevo Sistema de Justicia Penal (Juicios Orales)	DIC 28-2015	650,000,000	85,471,486	85,471,486	85,471,486.00	24862/ LX/14	Disposición 1) Fija: 8.60%	JUN-2035	0.10%	Garantía Fiduciaria	Banamex: FID 106648-8	Contrato de Apertura de Crédito Simple
Banobras Bono Cupon Cero_2_3	Implementación del Nuevo Sistema de Justicia Penal (Juicios Orales)	AGO 12-2016		56,998,668	56,998,668	56,000,000.00	24862/ LX/14	Disposición 1) Fija: 8.79%	NOV-2036	0.10%	Garantía Fiduciaria	Banamex: FID 106648-8	Contrato de Apertura de Crédito Simple
<b>SUBTOTAL</b>			<b>2,473,674,414</b>	<b>2,454,732,867</b>	<b>2,450,333,017</b>	<b>2,449,334,349</b>				<b>2.34%</b>			
<b>TOTAL</b>			<b>18,364,792,605</b>	<b>23,056,808,570</b>	<b>22,693,801,899</b>	<b>20,784,158,687</b>				<b>58.50%</b>			

\_1 Es el porcentaje de las participaciones presentes y futuras que en ingresos federales correspondan al Gobierno del Estado de Jalisco, afectas al fideicomiso que corresponda

\_2 Crédito en etapa de disposición

\_3 Créditos que sólo se pagan intereses durante su vigencia

\*De acuerdo con artículo 5º de la Ley de Deuda Pública del Estado de Jalisco y sus Municipios, el Estado podrá contratar deuda pública directa (con previa autorización por parte del H. Congreso), hasta por el monto neto del 10% del importe total de sus respectivos presupuestos de egresos autorizados por el ejercicio fiscal en el que se contrate el crédito. No obstante, el H. Congreso del Estado podrá autorizar al Ejecutivo para contratar deuda directa con montos superiores al 10% del presupuesto, cuando tengan capacidad financiera para pagarlos considerando su naturaleza, objeto y destino del empréstito. A la fecha, el Ejecutivo no ha solicitado autorizaciones para contratar deuda pública directa que llegue o supere el tope de contratación establecido en la Ley de Deuda Pública.

**Gobierno del Estado de Jalisco**  
**Secretaría General de Gobierno**  
**Oficialía Mayor**  
**Dirección de Publicaciones**

Este informe se terminó de imprimir el día 30 de enero de 2017.

La edición consta de 30 ejemplares.

Portada papel couché de 250 gramos, interiores en papel cultural de 90 gramos.

Diseño y Producción: Dirección de Publicaciones del Gobierno del Estado de Jalisco.