

6 **INNOVACIÓN**
Para Siempre!
ARISTÓTELES SANDOVAL

INFORME

INFORME DE GOBIERNO 2018

TOMO 5

ANEXO
INFORME FINANCIERO
DEL GASTO GUBERNAMENTAL



6 **INNOVACIÓN**
Para Siempre!
ARISTÓTELES SANDOVAL

INFORME

INFORME DE GOBIERNO 2018

TOMO 5

ANEXO
INFORME FINANCIERO
DEL GASTO GUBERNAMENTAL



DR © 2018

Gobierno del Estado de Jalisco
Secretaría General de Gobierno

Oficialía Mayor

Dirección de Publicaciones

Unidad Administrativa Estatal, Edificio C, 1er Piso

www.jalisco.gob.mx

Impreso y hecho en México/Printed and made in Mexico

Índice

TOMO V

1. Introducción	5
2. Ingresos	6
3. Distribución del Presupuesto Ejercido	7
4. Gasto Ejercido por Unidad Presupuestal	8
5. Gasto Ejercido por Capítulo de Gasto	9
6. Gasto Ejercido por Unidad Presupuestal y Capítulo de Gasto	10
7. Gasto Ejercido por Objeto del Gasto	13
8. Reporte de Inversión Pública	171
9. Esquema del Gasto Distribuido por Prioridades de Gobierno	172
10. Gasto Ejercido por Eje y Tema Central	173
11. Gasto Ejercido por Temas Centrales	175
12. Gasto Ejercido por Partida Presupuestal	176
13. Informe General de Condiciones de la Deuda Pública Directa 2018	184

1. Introducción

En este apartado se presentan los anexos que reflejan las operaciones de ingresos y egresos públicos de la presente administración del Gobierno del Estado de Jalisco durante el ejercicio fiscal 2018.

Las cifras presentadas muestran el ejercicio del gasto en el periodo enero-septiembre de 2018, que se reflejarán de forma detallada y definitiva en la Cuenta Pública 2018.

Los anexos contienen información respecto a los ingresos, el gasto y la deuda pública, y se dividen en tres grandes apartados: Información del Ingreso, información respecto al Presupuesto Ejercido en sus diferentes clasificaciones y la Situación de la Deuda Pública Directa.

La información del ejercicio del Gasto Gubernamental se muestra en diferentes clasificaciones: Por Unidad Presupuestal, por Capítulo de Gasto, por Unidad Presupuestal y Capítulo de Gasto y por Objeto del Gasto y por Partida Global; asimismo se presenta un reporte de Inversión Pública por Unidad Presupuestal.

En materia Programática, la información contenida en los anexos se presenta conforme al Plan Estatal de Desarrollo 2013-2033 del Gobierno del Estado. Se reporta el ejercicio del gasto de 25 Temas Centrales, agrupadas en los 6 Ejes: Territorio y Medio Ambiente Sustentable; Economía Próspera; Equidad de Oportunidades; Educación de Calidad; Estado de Derecho; y Transversal.

La información contenida en los diferentes anexos del gasto se presenta de acuerdo a lo establecido por la Ley General de Contabilidad Gubernamental y los documentos emitidos por el Consejo Nacional de Armonización Contable (CONAC) en cuanto a los momentos contables del egreso.

2. Ingresos

Histórico de Ingresos 2011-2017

CONCEPTOS DE INGRESO	2011	2012	2013	2014	2015	2016	2017
IMPUESTOS	2,456.27	2,731.49	2,879.20	3,429.31	3,799.50	4,335.46	4,520.90
CUOTAS Y APORTACIONES DE SEGURIDAD SOCIAL	-	-	-	-	-	-	90.47
DERECHOS	1,481.38	1,910.72	1,988.02	2,329.08	2,508.32	2,760.92	2,946.25
PRODUCTOS	319.35	155.79	171.09	113.70	113.66	189.47	552.62
APROVECHAMIENTOS	1,567.44	4,660.79	5,078.99	4,556.02	6,439.09	8,695.32	11,675.96
TOTAL INGRESOS ESTATALES	5,824.44	9,458.78	10,117.30	10,428.11	12,860.57	15,981.16	19,786.20
PARTICIPACIONES FEDERALES	30,490.99	28,236.62	30,539.22	34,124.40	34,868.89	37,673.14	43,754.43
INGRESOS EXTRAORDINARIOS 1)	8,668.29	7,823.98	12,336.25	10,324.52	11,815.28	11,074.13	8,770.55
APORTACIONES FEDERALES	25,391.84	26,934.68	28,789.20	30,746.34	30,533.49	31,538.20	32,872.55
OTROS APOYOS FEDERALES 2)	3,694.63	4,439.75	4,916.35	5,231.97	6,000.59	6,075.22	6,193.90
OTROS INGRESOS 3)	846.78	795.40	491.63	-463.77	34.54	774.36	-648.92
TOTAL INGRESOS	74,916.97	77,689.21	87,189.95	90,391.56	96,113.35	103,116.21	110,728.72

Notas:

Cifras en millones de pesos.

Cifras de cuentas públicas anuales.

No se considera el saldo inicial en caja de los ejercicios anuales.

1) Incluye Endeudamiento Interno.

2) UdeG.

3) FIES, FIEF y FEIEF

Ingreso 2018

CONCEPTOS DE INGRESO	ACUMULADO
IMPUESTOS	3,568.08
CUOTAS Y APORTACIONES DE SEGURIDAD SOCIAL	0.004
DERECHOS	2,692.46
PRODUCTOS	347.70
APROVECHAMIENTOS	593.89
TOTAL INGRESOS ESTATALES	7,202.13
PARTICIPACIONES FEDERALES	44,208.27
INGRESOS EXTRAORDINARIOS 1)	6,291.67
APORTACIONES FEDERALES	24,592.23
OTROS APOYOS FEDERALES 2)	4,567.73
OTROS INGRESOS 3)	585.68
TOTAL INGRESOS	87,447.71

Notas:

Cifras en millones de pesos.

Cifras preliminares al mes de septiembre 2018.

1) Incluye Endeudamiento Interno.

2) UdeG.

3) FIES, FEIEF, Fondo para el Desarrollo Regional Sustentable de Edos. y Mpios. Mineros (estatal) y Donativos.

3. Presupuesto Ejercido al 30 de Septiembre 2018 Diagrama de Distribución

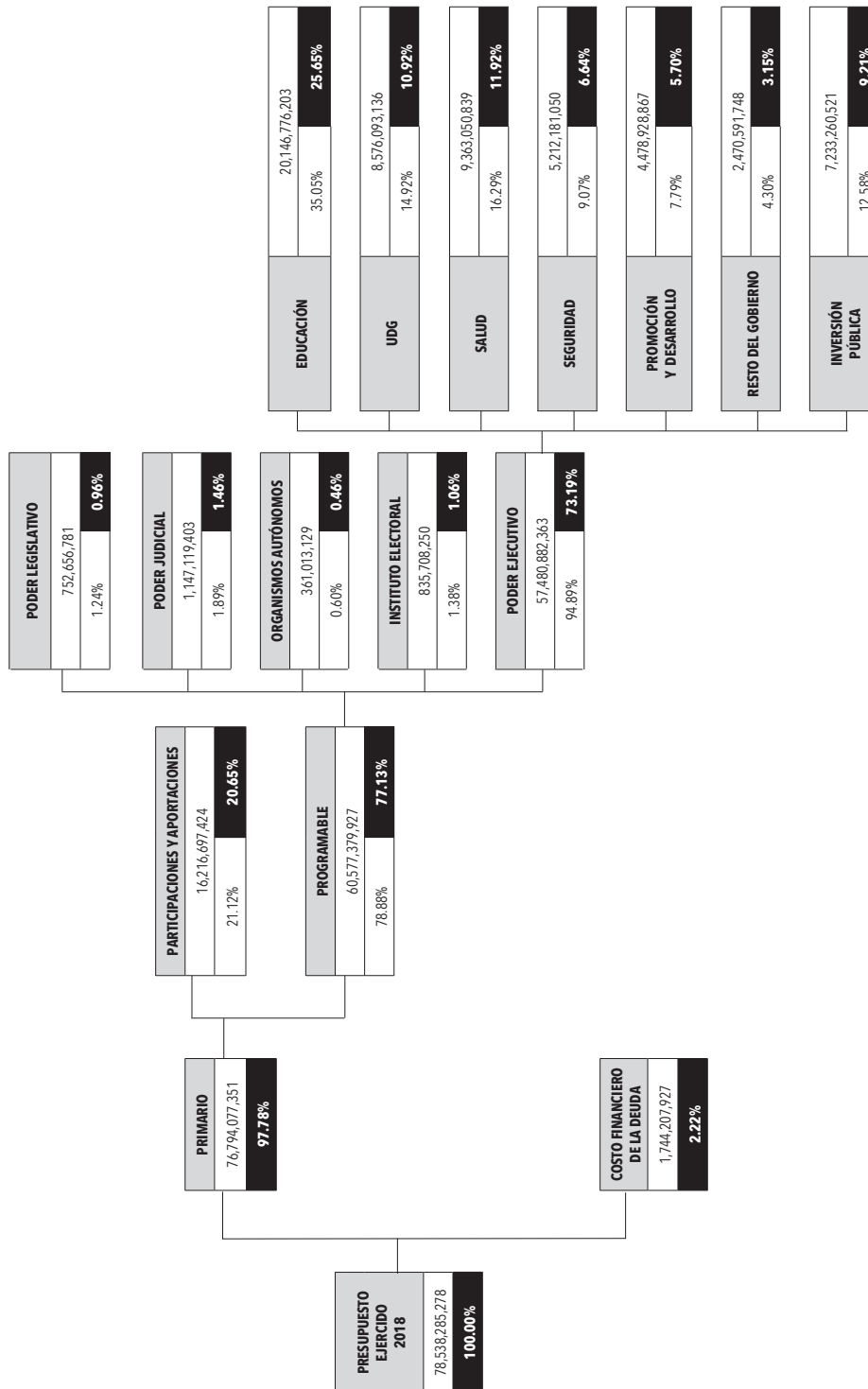

* Cifras en pesos

4. Gasto Ejercido por Unidad Presupuestal

Presupuesto Ejercido al 30 de Septiembre 2018

Por Unidad Presupuestal

UP	Nombre Unidad Presupuestal	Ejercido
01	DESPACHO DEL GOBERNADOR	4,305,584
02	SECRETARÍA GENERAL DE GOBIERNO	708,407,528
03	SECRETARÍA DE PLANEACIÓN, ADMINISTRACIÓN Y FINANZAS	1,195,030,180
04	SECRETARÍA DE EDUCACIÓN	20,308,099,570
05	SECRETARÍA DE SALUD JALISCO	9,470,325,839
06	SECRETARÍA DE INFRAESTRUCTURA Y OBRA PÚBLICA	4,223,799,071
07	SECRETARÍA DE DESARROLLO ECONÓMICO	326,289,502
08	SECRETARÍA DE TURISMO	181,825,912
09	SECRETARÍA DE DESARROLLO RURAL	606,660,596
10	SECRETARÍA DE MEDIO AMBIENTE Y DESARROLLO TERRITORIAL	293,252,013
11	SECRETARÍA DE DESARROLLO E INTEGRACIÓN SOCIAL	2,126,306,373
12	SECRETARÍA DE INNOVACIÓN, CIENCIA Y TECNOLOGÍA	640,667,750
13	SECRETARÍA DE CULTURA	476,443,578
14	SECRETARÍA DEL TRABAJO Y PREVISIÓN SOCIAL	247,980,554
15	SECRETARÍA DE MOVILIDAD	1,423,835,489
16	FISCALÍA GENERAL DEL ESTADO	4,053,522,800
17	PROCURADURIA SOCIAL	84,326,539
18	CONTRALORÍA DEL ESTADO DE JALISCO	65,351,173
19	UNIDADES ADMINISTRATIVAS DE APOYO	138,649,584
20	TRIBUNAL DE ARBITRAJE Y ESCALAFÓN	41,103,391
21	DEUDA PÚBLICA	1,744,207,927
22	PARTICIPACIONES	12,268,317,552
23	APORTACIONES, TRANSFERENCIAS Y SUBSIDIOS A MUNICIPIOS	6,008,743,983
24	PODER LEGISLATIVO DEL ESTADO DE JALISCO	752,656,781
25	PODER JUDICIAL	1,147,119,403
26	COMISIÓN ESTATAL DE DERECHOS HUMANOS DE JALISCO	120,021,267
27	INSTITUTO ELECTORAL Y DE PARTICIPACIÓN CIUDADANA	835,708,250
28	INSTITUTO DE TRANSPARENCIA, INFORMACIÓN PÚBLICA Y PROTECCIÓN DE DATOS PERSONALES DEL ESTADO DE JALISCO	45,307,637
29	UNIVERSIDAD DE GUADALAJARA	8,830,502,030
30	CONSEJO ECONÓMICO Y SOCIAL DEL ESTADO DE JALISCO PARA EL DESARROLLO Y LA COMPETITIVIDAD	11,096,250
31	TRIBUNAL ELECTORAL DEL ESTADO DE JALISCO	51,340,116
32	TRIBUNAL DE JUSTICIA ADMINISTRATIVA DEL ESTADO DE JALISCO	92,144,468
33	SECRETARÍA EJECUTIVA DEL SISTEMA ESTATAL ANTICORRUPCIÓN	4,936,589
34	SISTEMA DE LOS SERVICIOS DE AGUA POTABLE, DRENAJE Y ALCANTARILLADO DE PUERTO VALLARTA	10,000,000
Total General		78,538,285,278

* Cifras en Pesos

5. Gasto Ejercido por Capítulo de Gasto

Presupuesto Ejercido al 30 de Septiembre 2018

Por Capítulo de Gasto

Capítulo	Concepto Capítulo de Gasto	Ejercido
1000	SERVICIOS PERSONALES	22,720,386,540
2000	MATERIALES Y SUMINISTROS	703,567,709
3000	SERVICIOS GENERALES	2,131,071,749
4000	TRANSFERENCIAS, ASIGNACIONES, SUBSIDIOS Y OTRAS AYUDAS	31,365,187,601
5000	BIENES MUEBLES, INMUEBLES E INTANGIBLES	188,996,581
6000	INVERSIÓN PÚBLICA	2,500,924,775
8000	PARTICIPACIONES Y APORTACIONES	17,183,942,396
9000	DEUDA PÚBLICA	1,744,207,927
Total General		78,538,285,278

*Cifras en Pesos

6. Gasto Ejercido por Unidad Presupuestal y Capítulo de Gasto Presupuesto Ejercido al 30 de Septiembre 2018 Por Unidad Presupuestal

UP	Unidad Presupuestal	GASTO DE OPERACIÓN										GASTO DE INVERSIÓN PÚBLICA				
		Servicios Personales	Materias y Suministros	Servicios Generales	Transferencias, Asignaciones, Subsidios y Otras Ayudas	Bienes Muebles, Inmuebles e Intangibles	Participaciones y Aportaciones	Deuda Pública	Total Gasto de Operación	Transferencias, Asignaciones, Subsidios y Otras Ayudas	Inversión Pública	Participaciones y Aportaciones	Total Gasto de Inversión	Total Ejercido		
01	Despacho del Gobernador	3,737,075	16,249	549,160	-	3,100	-	-	-	-	-	-	-	-	-	4,305,584
02	Secretaría General de Gobierno	290,615,713	14,638,070	56,917,272	344,358,705	1,877,768	-	-	-	-	-	-	-	-	-	708,407,528
03	Secretaría de Planeación, Administración y Finanzas	529,024,474	91,642,966	430,562,361	132,465,036	11,335,344	-	-	-	-	-	-	-	-	-	1,195,030,180
04	Secretaría de Educación	17,753,040,150	76,843,043	586,976,223	1,682,883,783	47,033,004	-	-	-	-	-	-	-	-	-	20,146,776,203
05	Secretaría de Salud Jalisco	54,688,736	2,891,267	86,436,943	9,218,210,550	823,343	-	-	-	-	-	-	-	-	-	9,363,050,839
06	Secretaría de Infraestructura y Obra Pública	112,087,757	2,568,457	71,931,544	365,584,248	2,510,036	-	-	-	-	-	-	-	-	-	554,682,041
07	Secretaría de Desarrollo Económico	40,506,624	569,978	17,605,740	267,557,476	49,684	-	-	-	-	-	-	-	-	-	326,289,502
08	Secretaría de Turismo	32,481,348	1,115,386	21,319,393	86,100,793	287,772	-	-	-	-	-	-	-	-	-	141,304,692
09	Secretaría de Desarrollo Rural	62,353,459	5,893,026	11,598,346	185,432,798	465,838	-	-	-	-	-	-	-	-	-	265,743,468
10	Secretaría de Medio Ambiente y Desarrollo Territorial	75,354,278	7,864,458	41,204,143	93,376,476	4,453,365	-	-	-	-	-	-	-	-	-	222,252,720
11	Secretaría de desarrollo e Integración Social	79,167,738	2,215,774	13,431,733	1,867,751,896	85,661	-	-	-	-	-	-	-	-	-	1,962,652,801
12	Secretaría de Innovación, Ciencia y Tecnología	27,744,942	228,086	9,751,887	542,006,334	269,423	-	-	-	-	-	-	-	-	-	580,000,672
13	Secretaría de Cultura	119,161,009	1,526,768	27,534,341	304,308,460	13,000	-	-	-	-	-	-	-	-	-	452,543,578
14	Secretaría del Trabajo y Previsión Social	167,242,859	2,276,256	17,063,409	60,844,269	553,761	-	-	-	-	-	-	-	-	-	247,980,554
15	Secretaría de Movilidad	603,156,455	43,857,703	149,294,292	358,394,053	2,978,810	-	-	-	-	-	-	-	-	-	1,157,681,312
16	Fiscalía General del Estado	2,528,997,004	440,249,126	510,373,902	454,398,051	115,545,065	-	-	-	-	-	-	-	-	-	4,049,563,149

GASTO DE INVERSIÓN PÚBLICA												
Transferencias, Asignaciones, Subsidios y Otras Ayudas	Inversión Pública	Participaciones y Aportaciones	Total Gasto de Inversión	Total Ejercido								
-	-	-	-	4,305,584								
-	-	-	-	708,407,528								
-	-	-	-	1,195,030,180								
161,323,367	-	-	161,323,367	20,308,099,570								
107,275,000	-	-	107,275,000	9,470,325,839								
1,355,704,260	2,313,412,770	-	3,669,117,030	4,223,799,071								
-	-	-	-	326,289,502								
-	40,521,219	-	40,521,219	181,825,912								
-	70,366,463	-	70,366,463	606,660,596								
56,564,200	14,435,093	-	70,999,293	293,255,013								
163,653,572	-	-	163,653,572	2,126,306,373								
2,437,500	58,229,578	-	60,667,078	640,667,750								
23,900,000	-	-	23,900,000	476,443,578								
-	-	-	-	247,980,554								
266,154,177	-	-	266,154,177	1,423,835,489								
-	3,959,651	-	3,959,651	4,053,522,800								

UP	Unidad Presupuestal	GASTO DE OPERACIÓN										GASTO DE INVERSIÓN PÚBLICA			
		Servicios Personales	Materiales y Suministros	Servicios Generales	Transferencias, Asignaciones, Subsidios y Otras Ayudas	Bienes Muebles, Inmuebles e Intangibles	Participaciones y Aportaciones	Deuda Pública	Total Gasto de Operación	Transferencias, Asignaciones, Subsidios y Otras Ayudas	Inversión Pública	Participaciones y Aportaciones	Total Gasto de Inversión	Total Ejercido	
33	Secretaría Ejecutiva del Sistema Estatal Anticorrupción	-	-	-	4,936,589	-	-	-	-	-	-	-	-	-	4,936,589
34	Sistema de los Servicios de Agua Potable y Drenaje y Alcantarillado de Puerto Vallarta	-	-	-	-	-	-	-	-	-	-	-	-	-	10,000,000
TOTAL GENERAL		22,720,386,540	703,567,709	2,131,071,749	27,936,372,956	188,996,681	15,880,421,294	1,744,207,927	71,305,024,756	3,428,814,645	2,500,924,775	1,303,521,102	7,233,260,521	78,538,285,278	

* Cifras en Pesos

7. Gasto Ejercido por Objeto del Gasto

Presupuesto Ejercido al 30 de Septiembre de 2018

Por Objeto del Gasto

Unidad Presupuestal	Unidad Responsable	Partida	Concepto Partida	Ejercido
DESPACHO DEL GOBERNADOR				
01	000	1131	Sueldo base	2,623,316
01	000	1311	Prima quinquenal por años de servicios efectivos prestados	10,338
01	000	1321	Prima vacacional y dominical	48,183
01	000	1322	Aguinaldo	237,708
01	000	1411	Cuotas al IMSS por enfermedades y maternidad	70,962
01	000	1421	Cuotas para la vivienda	74,618
01	000	1431	Cuotas a pensiones	435,269
01	000	1432	Cuotas para el sistema de ahorro para el retiro (SAR)	34,686
01	000	1712	Ayuda para despensa	80,325
01	000	1713	Ayuda para pasajes	53,100
01	000	1715	Estímulo por el día del servidor público	68,569
Total Servicios Personales				3,737,075
01	000	2611	Combustibles, lubricantes y aditivos para vehículos destinados a servicios públicos y la operación de programas públicos	10,661
01	000	2612	Combustibles, lubricantes y aditivos para vehículos destinados a servicios administrativos	5,588
Total Materiales y Suministros				16,249
01	000	3111	Servicio de energía eléctrica	421,241
01	000	3141	Servicio telefónico tradicional	44,989
01	000	3161	Servicios de telecomunicaciones y satelitales	9,408
01	000	3171	Servicios de acceso de internet, redes y procesamiento de información	5,941
01	000	3981	Impuesto sobre nóminas y otros que deriven de una relación laboral	67,580
Total Servicios Generales				549,160
01	000	5111	Muebles de oficina y estantería	3,100
Total Bienes Muebles, Inmuebles e Intangibles				3,100
Total Unidad Responsable				4,305,584
Total Dependencia				4,305,584
SECRETARÍA GENERAL DE GOBIERNO				
02	000	1131	Sueldo base	184,012,685
02	000	1131	Sueldo base (Sueldo Excedente)	202,378
02	000	1211	Honorarios asimilables a salarios	282,920
02	000	1211	Honorarios asimilables a salarios (Aportación Estatal Programa Modernización del Registro Civil)	850,380
02	000	1221	Salarios al personal eventual	546,185
02	000	1311	Prima quinquenal por años de servicios efectivos prestados	2,173,146
02	000	1321	Prima vacacional y dominical	3,233,251
02	000	1322	Aguinaldo	15,628,839
02	000	1348	Sobresueldos	1,272,898
02	000	1411	Cuotas al IMSS por enfermedades y maternidad	9,148,035

Unidad Presupuestal	Unidad Responsable	Partida	Concepto Partida	Ejercido
02	000	1421	Cuotas para la vivienda	5,319,512
02	000	1431	Cuotas a pensiones	31,030,279
02	000	1432	Cuotas para el sistema de ahorro para el retiro (SAR)	3,724,849
02	000	1592	Prima de insalubridad	6,839
02	000	1712	Ayuda para despensa	13,073,810
02	000	1713	Ayuda para pasajes	8,360,716
02	000	1715	Estímulo por el día del servidor público	11,748,990
Total Servicios Personales				290,615,713
02	000	2111	Materiales, útiles y equipos menores de oficina	1,390,008
02	000	2111	Materiales, útiles y equipos menores de oficina ((Sistema Estatal Anticorrupción) Fiscalía Especial en Combate a la Corrupción del Estado de Jalisco)	1,495
02	000	2121	Materiales y útiles de impresión y reproducción	884,399
02	000	2141	Materiales, útiles y equipos menores de tecnologías de la información y comunicaciones	4,045,915
02	000	2141	Materiales, útiles y equipos menores de tecnologías de la información y comunicaciones ((Sistema Estatal Anticorrupción) Fiscalía Especial en Combate a la Corrupción del Estado de Jalisco)	3,299
02	000	2151	Material impreso e información digital	166,746
02	000	2161	Material de limpieza	1,075,335
02	000	2171	Materiales y útiles de enseñanza	256
02	000	2211	Productos alimenticios para los efectivos que participen en programas de seguridad pública	309,204
02	000	2214	Productos alimenticios para el personal en las instalaciones de las dependencias y entidades	927,053
02	000	2216	Productos alimenticios para el personal derivado de actividades extraordinarias	901,560
02	000	2231	Utensilios para el servicio de alimentación	56,118
02	000	2231	Utensilios para el servicio de alimentación ((Sistema Estatal Anticorrupción) Fiscalía Especial en Combate a la Corrupción del Estado de Jalisco)	8,207
02	000	2371	Productos de cuero, piel, plástico y hule adquiridos como materia prima	14,500
02	000	2391	Otros productos adquiridos como materia prima	5,000
02	000	2411	Productos minerales no metálicos	9,991
02	000	2421	Cemento y productos de concreto	14,995
02	000	2431	Cal, yeso y productos de yeso	11,999
02	000	2441	Madera y productos de madera	9,988
02	000	2451	Vidrio y productos de vidrio	8,997
02	000	2461	Material eléctrico y electrónico	95,895
02	000	2471	Artículos metálicos para la construcción	10,804
02	000	2481	Materiales complementarios	99,891
02	000	2481	Materiales complementarios ((Sistema Estatal Anticorrupción) Fiscalía Especial en Combate a la Corrupción del Estado de Jalisco)	9,899
02	000	2491	Otros materiales y artículos de construcción y reparación	157,138
02	000	2521	Fertilizantes, pesticidas y otros agroquímicos	9,925
02	000	2531	Medicinas y productos farmacéuticos	44,755
02	000	2541	Materiales, accesorios y suministros médicos	7,871
02	000	2551	Materiales, accesorios y suministros de laboratorio	3,898
02	000	2611	Combustibles, lubricantes y aditivos para vehículos destinados a servicios públicos y la operación de programas públicos	4,001,610
02	000	2612	Combustibles, lubricantes y aditivos para vehículos destinados a servicios administrativos	10,067

Unidad Presupuestal	Unidad Responsable	Partida	Concepto Partida	Ejercido
02	000	2613	Combustibles, lubricantes y aditivos para vehículos asignados a servidores públicos	14,184
02	000	2721	Prendas de seguridad y protección personal	59,929
02	000	2741	Productos textiles	18,908
02	000	2911	Herramientas menores	37,621
02	000	2921	Refacciones y accesorios menores de edificios	14,504
02	000	2931	Refacciones y accesorios menores de mobiliario y equipo de administración, educacional y recreativo	27,748
02	000	2941	Refacciones y accesorios menores para equipo de cómputo y telecomunicaciones	34,265
02	000	2961	Refacciones y accesorios menores de equipo de transporte	114,961
02	000	2961	Refacciones y accesorios menores de equipo de transporte ((Sistema Estatal Anticorrupción) Fiscalía Especial en Combate a la Corrupción del Estado de Jalisco)	18,699
02	000	2991	Refacciones y accesorios menores otros bienes muebles	431
		Total Materiales y Suministros		14,638,070
02	000	3111	Servicio de energía eléctrica	2,680,341
02	000	3141	Servicio telefónico tradicional	215,626
02	000	3151	Servicio de telefonía celular	123,292
02	000	3161	Servicios de telecomunicaciones y satelitales	1,304,916
02	000	3171	Servicios de acceso de internet, redes y procesamiento de información	347,930
02	000	3181	Servicio postal	97,683
02	000	3221	Arrendamiento de edificios	4,467,211
02	000	3221	Arrendamiento de edificios (Casa de Apoyo al Migrante)	198,360
02	000	3221	Arrendamiento de edificios ((Sistema Estatal Anticorrupción) Fiscalía Especial en Combate a la Corrupción del Estado de Jalisco)	870,000
02	000	3232	Arrendamiento de equipo y bienes informáticos	1,407,702
02	000	3252	Arrendamiento de vehículos terrestres, aéreos, marítimos, lacustres y fluviales para servicios administrativos	61,248
02	000	3293	Otros Arrendamientos	7,751
02	000	3311	Servicios legales, de contabilidad, auditoría y relacionados	1,545,089
02	000	3311	Servicios legales, de contabilidad, auditoría y relacionados ((Sistema Estatal Anticorrupción) Fiscalía Especial en Combate a la Corrupción del Estado de Jalisco)	718,930
02	000	3331	Servicios de consultoría administrativa e informática	2,372,200
02	000	3342	Capacitación especializada	104,444
02	000	3361	Servicios de apoyo administrativo	434,841
02	000	3362	Servicio de Impresión de documentos y papelería oficial	1,049,931
02	000	3363	Servicios de impresión de material informativo derivado de la operación y administración	670,670
02	000	3391	Servicios profesionales, científicos y técnicos integrales	12,722,451
02	000	3391	Servicios profesionales, científicos y técnicos integrales ((Sistema Estatal Anticorrupción) Fiscalía Especial en Combate a la Corrupción del Estado de Jalisco)	896,035
02	000	3471	Fletes y maniobras	12,180
02	000	3511	Mantenimiento y conservación menor de inmuebles para la prestación de servicios administrativos	775,436
02	000	3521	Mantenimiento y conservación de mobiliario y equipo de administración, educacional y recreativo	78,282
02	000	3531	Instalación, reparación y mantenimiento de equipo de cómputo y tecnologías de la información	1,349,726
02	000	3551	Mantenimiento y conservación de vehículos terrestres, aéreos, marítimos, lacustres y fluviales	4,019,204

Unidad Presupuestal	Unidad Responsable	Partida	Concepto Partida	Ejercido
02	000	3551	Mantenimiento y conservación de vehículos terrestres, aéreos, marítimos, lacustres y fluviales ((Sistema Estatal Anticorrupción) Fiscalía Especial en Combate a la Corrupción del Estado de Jalisco)	12,009
02	000	3571	Instalación, reparación y mantenimiento de maquinaria y otros equipos	587,176
02	000	3572	Mantenimiento y conservación de maquinaria y equipo de trabajo específico	55,084
02	000	3581	Servicios de limpieza y manejo de desechos	1,791,569
02	000	3591	Servicios de jardinería y fumigación	67,952
02	000	3611	Difusión por radio, televisión y otros medios de mensajes sobre programas y actividades gubernamentales	2,321,487
02	000	3711	Pasajes aéreos nacionales	449,934
02	000	3721	Pasajes terrestres nacionales	143,450
02	000	3751	Viáticos en el país	2,630,621
02	000	3751	Viáticos en el país ((Sistema Estatal Anticorrupción) Fiscalía Especial en Combate a la Corrupción del Estado de Jalisco)	5,466
02	000	3791	Otros servicios de traslado y hospedaje	51,569
02	000	3791	Otros servicios de traslado y hospedaje (Reunión del Consejo Directivo Nacional de la Conferencia Permanente de Congresos Locales (Copecol))	1,930,187
02	000	3791	Otros servicios de traslado y hospedaje ((Sistema Estatal Anticorrupción) Fiscalía Especial en Combate a la Corrupción del Estado de Jalisco)	960
02	000	3811	Gastos de ceremonial (Sólo cuando se contrate un servicio integral)	169,261
02	000	3831	Congresos y convenciones (Sólo cuando se contrate un servicio integral)	2,830,776
02	000	3831	Congresos y convenciones (Sólo cuando se contrate un servicio integral) (Reunión del Consejo Directivo Nacional de la Conferencia Permanente de Congresos Locales (Copecol))	761,720
02	000	3921	Otros impuestos y derechos	116,325
02	000	3941	Laudos laborales	74,664
02	000	3981	Impuesto sobre nóminas y otros que deriven de una relación laboral	3,418,836
Total Servicios Generales				55,950,525
02	000	4111	Fortalecimiento y mejora de programas y proyectos (Fondo de Ayuda, Asistencia y Reparación Integral de la Víctimas del Delito)	5,759,335
Total Transferencias, Asignaciones, Subsidios y Otras Ayudas				5,759,335
02	000	5111	Muebles de oficina y estantería	489,475
02	000	5121	Muebles, excepto de oficina y estantería	19,994
02	000	5151	Equipo de cómputo y de tecnología de la información	1,147,991
02	000	5191	Otros mobiliarios y equipos de administración	164,049
02	000	5211	Equipos y aparatos audiovisuales	49,880
02	000	5641	Sistemas de aire acondicionado, calefacción y de refrigeración	6,380
Total Bienes Muebles, Inmuebles e Intangibles				1,877,768
Total Unidad Responsable				368,841,410
Instituto Jalisciense de las Mujeres				
02	002	4151	Transferencias internas otorgadas a entidades paraestatales no empresariales y no financieras para Servicios Personales	13,836,012
02	002	4152	Transferencias internas otorgadas a entidades paraestatales no empresariales y no financieras para Materiales y Suministros	660,634
02	002	4152	Transferencias internas otorgadas a entidades paraestatales no empresariales y no financieras para Materiales y Suministros (Alerta de Género)	1,722,131
02	002	4153	Transferencias internas otorgadas a entidades paraestatales no empresariales y no financieras para Servicios Generales	9,782,279

Unidad Presupuestal	Unidad Responsable	Partida	Concepto Partida	Ejercido
02	002	4153	Transferencias internas otorgadas a entidades paraestatales no empresariales y no financieras para Servicios Generales (Alerta de Género)	9,232,869
02	002	4153	Transferencias internas otorgadas a entidades paraestatales no empresariales y no financieras para Servicios Generales (Apoyo Extraordinario No Regularizable)	1,000,000
02	002	4154	Transferencias internas otorgadas a entidades paraestatales no empresariales y no financieras para Asignaciones, Subsidios y Otras Ayudas	9,600,000
02	002	4154	Transferencias internas otorgadas a entidades paraestatales no empresariales y no financieras para Asignaciones, Subsidios y Otras Ayudas (Alerta de Género)	2,160,000
02	002	4155	Transferencias internas otorgadas a entidades paraestatales no empresariales y no financieras para Bienes Muebles, Inmuebles e Intangibles	244,950
02	002	4155	Transferencias internas otorgadas a entidades paraestatales no empresariales y no financieras para Bienes Muebles, Inmuebles e Intangibles (Alerta de Género)	410,000
Total Transferencias, Asignaciones, Subsidios y Otras Ayudas				48,648,876
Total Unidad Responsable				48,648,876
Instituto Jalisciense de la Juventud				
02	003	4151	Transferencias internas otorgadas a entidades paraestatales no empresariales y no financieras para Servicios Personales	8,577,760
02	003	4152	Transferencias internas otorgadas a entidades paraestatales no empresariales y no financieras para Materiales y Suministros	274,750
02	003	4153	Transferencias internas otorgadas a entidades paraestatales no empresariales y no financieras para Servicios Generales	981,000
02	003	4154	Transferencias internas otorgadas a entidades paraestatales no empresariales y no financieras para Asignaciones, Subsidios y Otras Ayudas (Jóvenes Avanzando)	389,069
02	003	4154	Transferencias internas otorgadas a entidades paraestatales no empresariales y no financieras para Asignaciones, Subsidios y Otras Ayudas (Liga Wixárika)	204,181
02	003	4154	Transferencias internas otorgadas a entidades paraestatales no empresariales y no financieras para Asignaciones, Subsidios y Otras Ayudas (Premio Estatal de la Juventud)	360,000
02	003	4154	Transferencias internas otorgadas a entidades paraestatales no empresariales y no financieras para Asignaciones, Subsidios y Otras Ayudas (Becas Post Grado y otros apoyos)	600,000
02	003	4155	Transferencias internas otorgadas a entidades paraestatales no empresariales y no financieras para Bienes Muebles, Inmuebles e Intangibles	493,500
Total Transferencias, Asignaciones, Subsidios y Otras Ayudas				11,880,260
Total Unidad Responsable				11,880,260
Instituto Jalisciense de Ciencias Forenses				
02	079	4151	Transferencias internas otorgadas a entidades paraestatales no empresariales y no financieras para Servicios Personales	121,049,250
02	079	4151	Transferencias internas otorgadas a entidades paraestatales no empresariales y no financieras para Servicios Personales (Peritos Valuadores Sistema de Justicia Penal)	11,098,909
02	079	4152	Transferencias internas otorgadas a entidades paraestatales no empresariales y no financieras para Materiales y Suministros	156,000
02	079	4153	Transferencias internas otorgadas a entidades paraestatales no empresariales y no financieras para Servicios Generales	1,578,000
02	079	4155	Transferencias internas otorgadas a entidades paraestatales no empresariales y no financieras para Bienes Muebles, Inmuebles e Intangibles	222,750
Total Transferencias, Asignaciones, Subsidios y Otras Ayudas				134,104,909
Total Unidad Responsable				134,104,909
Unidad Estatal de Protección Civil y Bomberos				
02	117	4151	Transferencias internas otorgadas a entidades paraestatales no empresariales y no financieras para Servicios Personales	84,532,975

Unidad Presupuestal	Unidad Responsable	Partida	Concepto Partida	Ejercido
02	117	4152	Transferencias internas otorgadas a entidades paraestatales no empresariales y no financieras para Materiales y Suministros	7,882,587
02	117	4152	Transferencias internas otorgadas a entidades paraestatales no empresariales y no financieras para Materiales y Suministros (Equipamiento y Uniformes para Brigadas de Protección Civil y Bomberos)	3,750,000
02	117	4153	Transferencias internas otorgadas a entidades paraestatales no empresariales y no financieras para Servicios Generales	6,523,789
02	117	4155	Transferencias internas otorgadas a entidades paraestatales no empresariales y no financieras para Bienes Muebles, Inmuebles e Intangibles	10,734,520
02	117	4246	Programas y conceptos complementarios	1,624,000
Total Transferencias, Asignaciones, Subsidios y Otras Ayudas				115,047,870
Total Unidad Responsable				115,047,870
Fideicomiso para la operación del Sistema de Justicia Penal				
02	141	4617	Transferencias a fideicomisos del Poder Ejecutivo para inversiones financieras y otras provisiones	28,917,456
		Total Transferencias, Asignaciones, Subsidios y Otras Ayudas		28,917,456
Total Unidad Responsable				28,917,456
Secretaría General de Gobierno (Comisión de Búsqueda de Personas del Estado de Jalisco)				
02	164	3311	Servicios legales, de contabilidad, auditoría y relacionados	966,747
Total Servicios Generales				966,747
Total Unidad Responsable				966,747
Total Dependencia				708,407,528
SECRETARÍA DE PLANEACIÓN, ADMINISTRACIÓN Y FINANZAS				
03	000	1131	Sueldo base	323,673,426
03	000	1131	Sueldo base (Sueldo Excedente)	494,979
03	000	1211	Honorarios asimilables a salarios	10,186,527
03	000	1311	Prima quinquenal por años de servicios efectivos prestados	4,595,124
03	000	1321	Prima vacacional y dominical	5,839,649
03	000	1322	Aguinaldo	28,616,548
03	000	1331	Remuneraciones por horas extraordinarias	366,185
03	000	1348	Sobresueldos	3,746,673
03	000	1411	Cuotas al IMSS por enfermedades y maternidad	18,387,212
03	000	1421	Cuotas para la vivienda	9,409,155
03	000	1431	Cuotas a pensiones	54,886,539
03	000	1432	Cuotas para el sistema de ahorro para el retiro (SAR)	6,625,295
03	000	1521	Indemnizaciones por separación	15,093,571
03	000	1522	Indemnizaciones por accidente en el trabajo	271,928
03	000	1531	Fondo de retiro (Retiro Voluntario)	3,237,303
03	000	1712	Ayuda para despensa	22,634,729
03	000	1713	Ayuda para pasajes	14,634,372
03	000	1715	Estímulo por el día del servidor público	5,695,314
03	000	1718	Gratificaciones (Diferencial Transitorio)	524,722
03	000	1719	Otros estímulos (Ayuda de Tesis, Ayuda de Aparatos Ortopédicos)	105,223
Total Servicios Personales				529,024,474
03	000	2111	Materiales, útiles y equipos menores de oficina	1,684,101
03	000	2111	Materiales, útiles y equipos menores de oficina (Programa Vigilancia Plus)	563,202

Unidad Presupuestal	Unidad Responsable	Partida	Concepto Partida	Ejercido
03	000	2121	Materiales y útiles de impresión y reproducción	39,575
03	000	2141	Materiales, útiles y equipos menores de tecnologías de la información y comunicaciones	1,994,415
03	000	2151	Material impreso e información digital	92,382
03	000	2161	Material de limpieza	827,501
03	000	2182	Registro e identificación vehicular	83,418,129
03	000	2214	Productos alimenticios para el personal en las instalaciones de las dependencias y entidades	413,990
03	000	2216	Productos alimenticios para el personal derivado de actividades extraordinarias	351,832
03	000	2221	Productos alimenticios para animales	4,800
03	000	2231	Utensilios para el servicio de alimentación	19,600
03	000	2411	Productos minerales no metálicos	183
03	000	2421	Cemento y productos de concreto	192
03	000	2431	Cal, yeso y productos de yeso	2,600
03	000	2451	Vidrio y productos de vidrio	3,600
03	000	2461	Material eléctrico y electrónico	178,917
03	000	2471	Artículos metálicos para la construcción	4,725
03	000	2481	Materiales complementarios	59,080
03	000	2491	Otros materiales y artículos de construcción y reparación	58,472
03	000	2511	Productos químicos básicos	7,238
03	000	2521	Fertilizantes, pesticidas y otros agroquímicos	5,949
03	000	2531	Medicinas y productos farmacéuticos	33,977
03	000	2541	Materiales, accesorios y suministros médicos	5,228
03	000	2551	Materiales, accesorios y suministros de laboratorio	10,855
03	000	2611	Combustibles, lubricantes y aditivos para vehículos destinados a servicios públicos y la operación de programas públicos	1,225,547
03	000	2612	Combustibles, lubricantes y aditivos para vehículos destinados a servicios administrativos	420,242
03	000	2721	Prendas de seguridad y protección personal	31,221
03	000	2741	Productos textiles	11,904
03	000	2751	Blancos y otros productos textiles, excepto prendas de vestir	3,132
03	000	2911	Herramientas menores	31,345
03	000	2921	Refacciones y accesorios menores de edificios	25,242
03	000	2931	Refacciones y accesorios menores de mobiliario y equipo de administración, educacional y recreativo	9,110
03	000	2941	Refacciones y accesorios menores para equipo de cómputo y telecomunicaciones	62,856
03	000	2961	Refacciones y accesorios menores de equipo de transporte	41,823
Total Materiales y Suministros				91,642,966
03	000	3111	Servicio de energía eléctrica	8,384,524
03	000	3131	Servicio de agua	7,185,025
03	000	3141	Servicio telefónico tradicional	336,933
03	000	3151	Servicio de telefonía celular	65,985
03	000	3161	Servicios de telecomunicaciones y satelitales	7,866,451
03	000	3171	Servicios de acceso de internet, redes y procesamiento de información	768,174
03	000	3181	Servicio postal	122,907
03	000	3221	Arrendamiento de edificios	8,040,083
03	000	3231	Arrendamiento de mobiliario y equipo de administración, educacional y recreativo	1,439,455

Unidad Presupuestal	Unidad Responsable	Partida	Concepto Partida	Ejercido
03	000	3232	Arrendamiento de equipo y bienes informáticos	1,516,757
03	000	3252	Arrendamiento de vehículos terrestres, aéreos, marítimos, lacustres y fluviales para servicios administrativos	141,919
03	000	3254	Arrendamiento de vehículos terrestres, aéreos, marítimos, lacustres y fluviales para servidores públicos	29,882
03	000	3271	Patentes, regalías y otros	5,800
03	000	3293	Otros Arrendamientos	431,624
03	000	3311	Servicios legales, de contabilidad, auditoría y relacionados	33,814
03	000	3311	Servicios legales, de contabilidad, auditoría y relacionados (Despacho Auditorías Federales)	20,000,000
03	000	3331	Servicios de consultoría administrativa e informática	7,593,500
03	000	3342	Capacitación especializada	101,776
03	000	3361	Servicios de apoyo administrativo	20,585
03	000	3362	Servicio de Impresión de documentos y papelería oficial	10,783,421
03	000	3363	Servicios de impresión de material informativo derivado de la operación y administración	107,385
03	000	3381	Servicios de vigilancia	65,771
03	000	3411	Servicios financieros y bancarios	2,996,750
03	000	3431	Servicios de recaudación, traslado y custodia de valores	2,071,594
03	000	3451	Seguros de bienes patrimoniales	192,688,132
03	000	3471	Fletes y maniobras	18,137
03	000	3511	Mantenimiento y conservación menor de inmuebles para la prestación de servicios administrativos	3,435,796
03	000	3512	Mantenimiento y conservación menor de inmuebles para la prestación de servicios públicos	1,782,851
03	000	3521	Mantenimiento y conservación de mobiliario y equipo de administración, educacional y recreativo	213,830
03	000	3531	Instalación, reparación y mantenimiento de equipo de cómputo y tecnologías de la información	55,902,238
03	000	3531	Instalación, reparación y mantenimiento de equipo de cómputo y tecnologías de la información (Proyecto Estratégico de la Red Estatal e-Jalisco)	42,968,762
03	000	3551	Mantenimiento y conservación de vehículos terrestres, aéreos, marítimos, lacustres y fluviales	1,004,167
03	000	3571	Instalación, reparación y mantenimiento de maquinaria y otros equipos	1,999,383
03	000	3572	Mantenimiento y conservación de maquinaria y equipo de trabajo específico	52,203
03	000	3581	Servicios de limpieza y manejo de desechos	1,784,069
03	000	3591	Servicios de jardinería y fumigación	139,650
03	000	3611	Difusión por radio, televisión y otros medios de mensajes sobre programas y actividades gubernamentales	131,764
03	000	3691	Otros servicios de información	1,630
03	000	3711	Pasajes aéreos nacionales	579,706
03	000	3712	Pasajes aéreos internacionales	14,931
03	000	3721	Pasajes terrestres nacionales	279,935
03	000	3751	Viáticos en el país	1,601,704
03	000	3761	Viáticos en el extranjero	25,154
03	000	3791	Otros servicios de traslado y hospedaje	1,115,092
03	000	3811	Gastos de ceremonial (Sólo cuando se contrate un servicio integral)	191,100
03	000	3831	Congresos y convenciones (Sólo cuando se contrate un servicio integral)	458,832

Unidad Presupuestal	Unidad Responsable	Partida	Concepto Partida	Ejercido
03	000	3841	Exposiciones (Sólo cuando se contrate un servicio integral)	50,000
03	000	3911	Servicios funerarios y de cementerios	47,960
03	000	3921	Otros impuestos y derechos	523,424
03	000	3941	Laudos laborales	6,076,094
03	000	3944	Otras erogaciones por resoluciones por autoridad competente	16,117,294
03	000	3981	Impuesto sobre nóminas y otros que deriven de una relación laboral	6,432,696
03	000	3992	Subcontratación de servicios con terceros (Operación Estacionamientos Gobierno del Estado)	14,815,711
Total Servicios Generales				430,562,361
03	000	4111	Fortalecimiento y mejora de programas y proyectos (Gobierno Abierto)	1,000,000
03	000	4212	Instituto para el Desarrollo Técnico de las Haciendas Públicas (INDETEC)	1,534,181
03	000	4246	Programas y conceptos complementarios (Programa de Auditoría Integral de los Expedientes)	504,266
03	000	4246	Programas y conceptos complementarios (Atención a Visitantes Distinguidos)	2,653,104
03	000	4246	Programas y conceptos complementarios (Linea de crédito global municipal)	2,146,132
03	000	4246	Programas y conceptos complementarios (Lote de vehículos de Gobierno del Estado de Jalisco)	1,031,074
03	000	4246	Programas y conceptos complementarios (Seguros de los bienes muebles e inmuebles del Gobierno del Estado)	16,811,100
03	000	4331	Subsidio a la promoción Económica del Estado (Estímulo Fiscal CANIETI (ZF SUSPENSION TECHNOLOGY GUADALAJARA SA CV))	5,167,879
03	000	4331	Subsidio a la promoción Económica del Estado (Estímulo Fiscal CANIETI (BENCHMARK ELECTRONICS SERVICIOS S DE RL DE CV))	2,346,781
03	000	4331	Subsidio a la promoción Económica del Estado (Estímulo Fiscal CANIETI (IBM MEXICO S DE R L))	6,359,811
03	000	4331	Subsidio a la promoción Económica del Estado (Estímulo Fiscal CANIETI (IBM SERVICIOS PROFESIONALES S DE R L DE CV))	1,984,092
03	000	4331	Subsidio a la promoción Económica del Estado (Estímulo Fiscal CANIETI (UNIVERSAL SCIENTIFIC INDUSTRIAL DE MEXICO S.A. DE C.V.))	878,395
03	000	4331	Subsidio a la promoción Económica del Estado (Estímulo Fiscal CANIETI (SANMINA-SCI RSP DE MEXICO SA DE CV))	1,857,533
03	000	4331	Subsidio a la promoción Económica del Estado (Estímulo Fiscal CANIETI (NYPRO GUADALAJARA S A DE C V))	982,385
03	000	4331	Subsidio a la promoción Económica del Estado (Estímulo Fiscal CANIETI (JABIL ADVANCED MECHANICAL SOLUTIONS DE MEXICO S DE RL DE C V))	429,197
03	000	4331	Subsidio a la promoción Económica del Estado (Estímulo Fiscal CANIETI (TELECT DE MEXICO S DE RL DE CV))	222,134
03	000	4331	Subsidio a la promoción Económica del Estado (Estímulo Fiscal CANIETI (PLEXUS ELECTRONICA S DE R L DE C V))	1,977,653
03	000	4331	Subsidio a la promoción Económica del Estado (Estímulo Fiscal CANIETI (INTEL TECNOLOGIA DE MEXICO S A DE C V))	10,411,152
03	000	4331	Subsidio a la promoción Económica del Estado (Estímulo Fiscal CANIETI (JABIL CIRCUIT DE MEXICO S DE R L DE C V))	10,488,723
03	000	4331	Subsidio a la promoción Económica del Estado (Estímulo Fiscal CANIETI (SANMINA SCI SYSTEMS DE MEXICO S.A. DE C.V.))	11,896,141
03	000	4381	Subsidios a Municipios (Ajuste Participaciones Federales (Capital) según observación número: 1050-DE-GF)	2,102,027
03	000	4381	Subsidios a Municipios (Ajuste Participaciones Federales (Intereses) según observación número: 1050-DE-GF)	334,596

Unidad Presupuestal	Unidad Responsable	Partida	Concepto Partida	Ejercido
03	000	4381	Subsidios a Municipios (Complemento impuesto especial sobre producción y servicios (IEPS) gasolina y diésel e intereses, según observación ASF número de oficio AEGF/0240/2018)	2,185,091
03	000	4381	Subsidios a Municipios (Auditoría ASF número 995-DE-GF para intereses del Fondo de Fiscalización y Recaudación (FOFIR))	10,617,529
03	000	4381	Subsidios a Municipios (Ajuste Definitivo de 2016 del Fondo de Fomento Municipal (Intereses) según observación 995-DE-GF)	91,544
03	000	4451	Ayudas sociales a Instituciones sin Fines de Lucro (Aportación a la CONAGO)	1,056,000
03	000	4451	Ayudas sociales a Instituciones sin Fines de Lucro (Aportación al Instituto de Administración Pública, del Estado de Jalisco y sus Municipios)	4,329,255
03	000	4451	Ayudas sociales a Instituciones sin Fines de Lucro (Apoyo a la Federación de Sindicatos de Empleados al Servicio del Estado de Jalisco FSESEJ)	1,105,000
Total Transferencias, Asignaciones, Subsidios y Otras Ayudas				102,502,775
03	000	5111	Muebles de oficina y estantería	1,711,670
03	000	5111	Muebles de oficina y estantería (Programa Vigilancia Plus)	567,400
03	000	5151	Equipo de cómputo y de tecnología de la información	224,063
03	000	5191	Otros mobiliarios y equipos de administración	129,208
03	000	5191	Otros mobiliarios y equipos de administración (Programa Vigilancia Plus)	23,542
03	000	5211	Equipos y aparatos audiovisuales	3,005
03	000	5651	Equipos de comunicación y telecomunicación (Programa Vigilancia Plus)	7,184
03	000	5671	Herramientas y máquinas herramienta	31,418
03	000	5911	Software	5,475,000
03	000	5971	Licencias informáticas e intelectuales	3,162,854
Total Bienes Muebles, Inmuebles e Intangibles				11,335,344
Total Unidad Responsable				1,165,067,919
Instituto de Información Estadística y Geográfica del Estado de Jalisco				
03	087	4151	Transferencias internas otorgadas a entidades paraestatales no empresariales y no financieras para Servicios Personales	22,064,439
03	087	4152	Transferencias internas otorgadas a entidades paraestatales no empresariales y no financieras para Materiales y Suministros	682,488
03	087	4153	Transferencias internas otorgadas a entidades paraestatales no empresariales y no financieras para Servicios Generales	3,782,753
03	087	4154	Transferencias internas otorgadas a entidades paraestatales no empresariales y no financieras para Asignaciones, Subsidios y Otras Ayudas	50,481
03	087	4155	Transferencias internas otorgadas a entidades paraestatales no empresariales y no financieras para Bienes Muebles, Inmuebles e Intangibles	1,382,100
Total Transferencias, Asignaciones, Subsidios y Otras Ayudas				27,962,261
Total Unidad Responsable				27,962,261
Fideicomiso Fondo Evalúa Jalisco				
03	118	4617	Transferencias a fideicomisos del Poder Ejecutivo para inversiones financieras y otras provisiones (Fideicomiso Fondo Evalúa Jalisco)	2,000,000
Total Transferencias, Asignaciones, Subsidios y Otras Ayudas				2,000,000
Total Unidad Responsable				2,000,000
Total Dependencia				1,195,030,180
SECRETARÍA DE EDUCACIÓN				
04	000	1131	Sueldo base (Sueldo Base)	5,960,304,918
04	000	1131	Sueldo base (Excedente De Sueldo)	127,953
04	000	1131	Sueldo base (Sueldos Compactados Carrera Magisterial Nivel A)	1,182,773,879

Unidad Presupuestal	Unidad Responsable	Partida	Concepto Partida	Ejercido
04	000	1131	Sueldo base (Sueldos Compactados Carrera Magisterial Nivel B)	579,934,750
04	000	1131	Sueldo base (Sueldos Compactados Carrera Magisterial Nivel C)	429,514,886
04	000	1131	Sueldo base (Sueldos Compactados Carrera Magisterial Nivel D)	283,084,607
04	000	1131	Sueldo base (Sueldos Compactados Carrera Magisterial Nivel E)	304,654,262
04	000	1131	Sueldo base (Sueldo Base Subsidiado)	93,473,837
04	000	1131	Sueldo base (Sueldos Compactados Carrera Magisterial Nivel Bc)	13,504,874
04	000	1131	Sueldo base (Estimulo Fijo de Docentes de Carrera Magisterial - K1A)	14,935,907
04	000	1131	Sueldo base (Estimulo Fijo de Docentes de Carrera Magisterial - K1B)	13,461,812
04	000	1131	Sueldo base (Estimulo Fijo de Docentes de Carrera Magisterial - K1C)	14,353,500
04	000	1131	Sueldo base (Estimulo Fijo de Docentes de Carrera Magisterial - K1E)	11,609,594
04	000	1131	Sueldo base (Estimulo Fijo de Subdirector de Carrera Magisterial - K3A)	74,531
04	000	1131	Sueldo base (Estimulo Fijo de Subdirector de Carrera Magisterial - K3B)	843,328
04	000	1131	Sueldo base (Estimulo Fijo de Subdirector de Carrera Magisterial - K3C)	357,766
04	000	1131	Sueldo base (Estimulo Fijo de Subdirector de Carrera Magisterial - K3D)	268,431
04	000	1131	Sueldo base (Estimulo Fijo de Director de Carrera Magisterial - K4A)	153,810
04	000	1131	Sueldo base (Estimulo Fijo de Director de Carrera Magisterial - K4B)	730,276
04	000	1131	Sueldo base (Estimulo Fijo de Director de Carrera Magisterial - K4C)	1,466,447
04	000	1131	Sueldo base (Estimulo Fijo de Director de Carrera Magisterial - K4D)	4,482,512
04	000	1131	Sueldo base (Estimulo Fijo de Director de Carrera Magisterial - K4E)	11,123,338
04	000	1131	Sueldo base (Estimulo Fijo de Jefe de Enseñanza de Carrera Magisterial Nivel C)	201,832
04	000	1131	Sueldo base (Estimulo Fijo de Jefe de Enseñanza de Carrera Magisterial Nivel D)	313,286
04	000	1131	Sueldo base (Estimulo Fijo de Jefe de Enseñanza de Carrera Magisterial Nivel E)	455,947
04	000	1131	Sueldo base (Estimulo Fijo de Supervisor o Equiv. de Carrera Magisterial Nivel B)	70,131
04	000	1131	Sueldo base (Estimulo Fijo de Supervisor o Equiv. de Carrera Magisterial Nivel D)	436,052
04	000	1131	Sueldo base (Estimulo Fijo de Supervisor o Equiv. de Carrera Magisterial Nivel E)	2,302,200
04	000	1131	Sueldo base (Estimulo Fijo de Docentes de Carrera Magisterial - K1D)	11,046,136
04	000	1211	Honorarios asimilables a salarios	6,040,340
04	000	1211	Honorarios asimilables a salarios (Honorarios Asimilables A Salarios)	2,320,974
04	000	1221	Salarios al personal eventual	13,456,500
04	000	1232	Gratificados (Gratificación Rural)	90,652
04	000	1311	Prima quinquenal por años de servicios efectivos prestados (Prima Quincenal Por Años De Serv. Efectivos Prestados N.1)	1,140,000
04	000	1311	Prima quinquenal por años de servicios efectivos prestados (Prima Quincenal Por Años De Serv. Efectivos Prestados N.2)	986,663
04	000	1311	Prima quinquenal por años de servicios efectivos prestados (Prima Quincenal Por Años De Serv. Efectivos Prestados N.3)	1,402,727
04	000	1311	Prima quinquenal por años de servicios efectivos prestados (Prima Quincenal Por Años De Serv. Efectivo Prestados N.4)	1,995,779
04	000	1311	Prima quinquenal por años de servicios efectivos prestados (Prima Quincenal Por Años De Serv. Efectivo Prestados N.5)	2,546,394
04	000	1311	Prima quinquenal por años de servicios efectivos prestados (Acreditación Por Años De Serv. Efectivos Prestados N.1)	84,549
04	000	1311	Prima quinquenal por años de servicios efectivos prestados (Acreditación Por Años De Serv. Efectivos Prestados N.2 Ab)	94,505
04	000	1311	Prima quinquenal por años de servicios efectivos prestados (Acreditación Por Años De Serv. Efectivo Prestados N.3)	178,824
04	000	1311	Prima quinquenal por años de servicios efectivos prestados (Acreditación Por Años De Serv. Efectivos Prestados N.4 Ad)	231,334

Unidad Presupuestal	Unidad Responsable	Partida	Concepto Partida	Ejercido
04	000	1311	Prima quinquenal por años de servicios efectivos prestados (Acreditación Por Años De Serv. Efectivos Prestados N.5 Ae)	115,397
04	000	1311	Prima quinquenal por años de servicios efectivos prestados (Acreditación Por Años De Servicios Efectivos Prestados N.6)	230,430
04	000	1311	Prima quinquenal por años de servicios efectivos prestados (Acreditación Por Años De Serv. Efectivos Prestados N.7 Ag)	289,891
04	000	1311	Prima quinquenal por años de servicios efectivos prestados (Acreditación Por Años De Serv. Efectivos Prestados N.8 Ah)	284,647
04	000	1311	Prima quinquenal por años de servicios efectivos prestados (Acreditación Por Años De Serv. Efectivos Prestados N.9 Ai)	217,117
04	000	1311	Prima quinquenal por años de servicios efectivos prestados (Acreditación Por Años De Serv. Efectivos Prestados N.11)	224,934
04	000	1311	Prima quinquenal por años de servicios efectivos prestados (Acreditación Por Años De Serv. Efectivos Prestados N.12 Al)	101,314
04	000	1311	Prima quinquenal por años de servicios efectivos prestados (Acreditación Por Años De Serv. Efectivos Prestados N.13 Am)	357,398
04	000	1311	Prima quinquenal por años de servicios efectivos prestados (Acreditación Por Años De Serv. Efectivos Prestados N.14 An)	191,687
04	000	1311	Prima quinquenal por años de servicios efectivos prestados (Acreditación Por Años De Serv. Efectivos Prestados N.15 Ao)	443,407
04	000	1311	Prima quinquenal por años de servicios efectivos prestados (Acreditación Por Años De Serv. Efectivos Prestados N.16 Ap)	752,825
04	000	1311	Prima quinquenal por años de servicios efectivos prestados (Acreditación Por Años De Serv. Efectivos Prestados N.17 Aq)	447,716
04	000	1311	Prima quinquenal por años de servicios efectivos prestados (Acreditación Por Años De Serv. Efectivos Prestados N.18 Ar)	468,611
04	000	1311	Prima quinquenal por años de servicios efectivos prestados (Acreditación Por Años De Serv. Efectivos Prestados N.19 As)	1,172,895
04	000	1311	Prima quinquenal por años de servicios efectivos prestados (Acreditación Por Años De Serv. Efectivos Prestados N.20 At)	1,221,728
04	000	1311	Prima quinquenal por años de servicios efectivos prestados (Acreditación Por Años De Serv. Efectivos Prestados N.21 Au)	847,204
04	000	1311	Prima quinquenal por años de servicios efectivos prestados (Acreditación Por Años De Serv. Efectivos Prestados N.22 Av)	692,303
04	000	1311	Prima quinquenal por años de servicios efectivos prestados (Acreditación Por Años De Serv. Efectivos Prestados N.23 Aw)	669,787
04	000	1311	Prima quinquenal por años de servicios efectivos prestados (Acreditación Por Años De Serv. Efectivos Prestados N.24 Ax)	592,460
04	000	1311	Prima quinquenal por años de servicios efectivos prestados (Acreditación Por Años De Serv. Efectivos Prestados N.25 Ay)	356,001
04	000	1311	Prima quinquenal por años de servicios efectivos prestados (Acreditación Por Años De Serv. Efectivos Prestados N.26 Az)	1,102,296
04	000	1311	Prima quinquenal por años de servicios efectivos prestados (Estimulo Fijo de Supervisor o Equiv. De Carrera Magisterial Nivel B)	527,758
04	000	1311	Prima quinquenal por años de servicios efectivos prestados (Acreditación Por Años De Serv. Efectivos Prestados N.28)	1,130,750
04	000	1311	Prima quinquenal por años de servicios efectivos prestados (Acreditación Por Años De Serv. Efectivos Prestados N.29)	640,029
04	000	1311	Prima quinquenal por años de servicios efectivos prestados (Acreditación Por Años De Serv. Efectivos Prestados N.31)	606,605
04	000	1311	Prima quinquenal por años de servicios efectivos prestados (Acreditación Por Años De Serv. Efectivos Prestados N.32)	2,093,077

Unidad Presupuestal	Unidad Responsable	Partida	Concepto Partida	Ejercido
04	000	1311	Prima quinquenal por años de servicios efectivos prestados (Acreditación Por Años De Serv. Efectivos Prestados N.33)	1,304,107
04	000	1311	Prima quinquenal por años de servicios efectivos prestados (Acreditación Por Años De Serv. Efectivos Prestados N.34)	863,732
04	000	1311	Prima quinquenal por años de servicios efectivos prestados (Acreditación Por Años De Serv. Efectivos Prestados N.35)	168,683
04	000	1311	Prima quinquenal por años de servicios efectivos prestados (Acreditación Por Años De Serv. Efectivos Prestados N.36)	574,870
04	000	1311	Prima quinquenal por años de servicios efectivos prestados (Acreditación Por Años De Serv. Efectivos Prestados N.39)	152,694
04	000	1311	Prima quinquenal por años de servicios efectivos prestados (Acreditación Por Años De Serv. Efectivos Prestados N.45)	384,928
04	000	1311	Prima quinquenal por años de servicios efectivos prestados (Acreditación Por Años De Serv. Efectivos Prestados N.46)	258,194
04	000	1311	Prima quinquenal por años de servicios efectivos prestados (Acreditación Por Años De Serv. Efectivos Prestados N.47)	111,214
04	000	1311	Prima quinquenal por años de servicios efectivos prestados (Acreditación Por Años De Serv. Efectivos Prestados N.53)	148,388
04	000	1311	Prima quinquenal por años de servicios efectivos prestados (Acreditación Por Años De Serv. En La Docencia N.1)	4,572,289
04	000	1311	Prima quinquenal por años de servicios efectivos prestados (Acreditación Por Años De Serv. En La Docencia N.2)	5,204,591
04	000	1311	Prima quinquenal por años de servicios efectivos prestados (Acreditación Por Años De Serv. En La Docencia N.3)	6,664,792
04	000	1311	Prima quinquenal por años de servicios efectivos prestados (Acreditación Por Años De Serv. En La Docencia N.4)	9,292,586
04	000	1311	Prima quinquenal por años de servicios efectivos prestados (Acreditación Por Años De Serv. En La Docencia N.5)	16,705,678
04	000	1311	Prima quinquenal por años de servicios efectivos prestados (Acreditación Por Años De Serv. Efectivos Prestados N.1 Qa)	210,083
04	000	1311	Prima quinquenal por años de servicios efectivos prestados (Acreditación Por Años De Serv. Efectivos Prestados N.2)	74,796
04	000	1311	Prima quinquenal por años de servicios efectivos prestados (Acreditación Por Años De Serv. Efectivos Prestados N.3)	100,000
04	000	1311	Prima quinquenal por años de servicios efectivos prestados (Acreditación Por Años De Serv. Efectivos Prestados N.4)	115,241
04	000	1311	Prima quinquenal por años de servicios efectivos prestados (Acreditación Por Años De Serv. Efectivos Prestados N.5)	222,476
04	000	1311	Prima quinquenal por años de servicios efectivos prestados (Acreditación Por Años De Serv. Efectivos Prestados N.6)	387,499
04	000	1311	Prima quinquenal por años de servicios efectivos prestados (Acreditación Por Años De Serv. Efectivos Prestados N.7)	387,308
04	000	1311	Prima quinquenal por años de servicios efectivos prestados (Acreditación Por Años De Serv. Efectivos Prestados N.8)	625,784
04	000	1311	Prima quinquenal por años de servicios efectivos prestados (Acreditación Por Años De Serv. Efectivos Prestados N.9)	534,368
04	000	1311	Prima quinquenal por años de servicios efectivos prestados (Acreditación Por Años De Serv. Efectivos Prestados N.10)	478,778
04	000	1311	Prima quinquenal por años de servicios efectivos prestados (Acreditación Por Años De Serv. Efectivos Prestados N.11 Qk)	654,685
04	000	1311	Prima quinquenal por años de servicios efectivos prestados (Acreditación Por Años De Serv. Efectivos Prestados N.12)	723,312

Unidad Presupuestal	Unidad Responsable	Partida	Concepto Partida	Ejercido
04	000	1311	Prima quinquenal por años de servicios efectivos prestados (Acreditación Por Años De Serv. Efectivos Prestados N.13)	603,679
04	000	1311	Prima quinquenal por años de servicios efectivos prestados (Acreditación Por Años De Serv. Efectivos Prestados N.14)	506,318
04	000	1311	Prima quinquenal por años de servicios efectivos prestados (Acreditación Por Años De Serv. Efectivos Prestados N.15)	1,485,570
04	000	1311	Prima quinquenal por años de servicios efectivos prestados (Acreditación Por Años De Serv. Efectivos Prestados N.21)	1,127,847
04	000	1311	Prima quinquenal por años de servicios efectivos prestados (Acreditación Por Años De Serv. Efectivos Prestados N.17)	1,335,916
04	000	1311	Prima quinquenal por años de servicios efectivos prestados (Acreditación Por Años De Serv. Efectivos Prestados N.18)	3,087,790
04	000	1311	Prima quinquenal por años de servicios efectivos prestados (Acreditación Por Años De Serv. Efectivos Prestados N.19)	3,295,037
04	000	1311	Prima quinquenal por años de servicios efectivos prestados (Acreditación Por Años De Serv. Efectivos Prestados N.20)	2,335,928
04	000	1311	Prima quinquenal por años de servicios efectivos prestados (Acreditación Por Años De Serv. Efectivos Prestados N.22)	1,107,465
04	000	1311	Prima quinquenal por años de servicios efectivos prestados (Acreditación Por Años De Serv. Efectivos Prestados N.23)	1,407,744
04	000	1311	Prima quinquenal por años de servicios efectivos prestados (Acreditación Por Años De Serv. Efectivos Prestados N.24)	1,046,244
04	000	1311	Prima quinquenal por años de servicios efectivos prestados (Acreditación Por Años De Serv. Efectivos Prestados N.25)	1,416,929
04	000	1311	Prima quinquenal por años de servicios efectivos prestados (Acreditación Por Años De Serv. Efectivos Prestados N.26)	1,680,277
04	000	1311	Prima quinquenal por años de servicios efectivos prestados (Prima Quinquenal Por Años De Servicios 5)	16,568
04	000	1311	Prima quinquenal por años de servicios efectivos prestados (Prima Quinquenal Por Años De Servicios 10)	13,236
04	000	1311	Prima quinquenal por años de servicios efectivos prestados (Prima Quinquenal Por Años De Servicios 15)	7,776
04	000	1311	Prima quinquenal por años de servicios efectivos prestados (Acreditación Por Años De Serv. Efectivos Prestados N.30)	971,851
04	000	1311	Prima quinquenal por años de servicios efectivos prestados (Acreditación Por Años De Serv. Efectivos Prestados N.37)	209,892
04	000	1311	Prima quinquenal por años de servicios efectivos prestados (Acreditación Por Años De Serv. Efectivos Prestados N.40)	416,432
04	000	1311	Prima quinquenal por años de servicios efectivos prestados (ACREDITACION POR AÑOS DE SERV. EFECTIVOS PRESTADOS N.44)	10,440
04	000	1311	Prima quinquenal por años de servicios efectivos prestados (Acreditación por Años de Servicios Efectivos Prestados No.48)	269,670
04	000	1311	Prima quinquenal por años de servicios efectivos prestados (Acreditacion Por Años De Serv Efectivos Prestados N38)	436,062
04	000	1311	Prima quinquenal por años de servicios efectivos prestados (Acreditación Por Años De Servicios Efectivos Prestados No.41)	235,244
04	000	1311	Prima quinquenal por años de servicios efectivos prestados (Prima Quinquenal Por Años De Servicios 20)	6,627
04	000	1311	Prima quinquenal por años de servicios efectivos prestados (Acreditación Por Años De Serv. Efectivos Prestados N.10 Aj)	304,473
04	000	1311	Prima quinquenal por años de servicios efectivos prestados (Acreditacion Por Años De Serv. Efectivos Prestados N.42)	181,369

Unidad Presupuestal	Unidad Responsable	Partida	Concepto Partida	Ejercido
04	000	1311	Prima quinquenal por años de servicios efectivos prestados (Acreditación Por Años De Serv. Efectivos Prestados N.16)	647,054
04	000	1311	Prima quinquenal por años de servicios efectivos prestados	1,590
04	000	1321	Prima vacacional y dominical (Prima Vacacional Y Dominical)	114,340,181
04	000	1321	Prima vacacional y dominical (Prima Dominical)	17,557,388
04	000	1321	Prima vacacional y dominical (Prima Vacacional Subsidiada)	418
04	000	1321	Prima vacacional y dominical (Prima Vacacional De Carrera Magisterial)	10,016
04	000	1322	Aguinaldo (Gratificación De Fin De Año O Aguinaldo)	910,139,441
04	000	1322	Aguinaldo (Aguinaldo Subsidiado)	6,584,458
04	000	1322	Aguinaldo (Aguinaldo De Carrera Magisterial)	41,717,984
04	000	1341	Compensaciones a sustitutos de profesores en estado grávido y personal docente con licencia prejubilatoria (Sustituto De Profesoras Con Licencia De Gravidéz)	17,700,197
04	000	1341	Compensaciones a sustitutos de profesores en estado grávido y personal docente con licencia prejubilatoria (Sustitutos De Profesores Con Licencia Prepensionaria)	11,084,489
04	000	1342	Compensaciones a directores de preescolar, primaria y secundaria; inspectores, prefectos y F.C. (Asignación De Apoyo A La Docencia)	99,852,184
04	000	1342	Compensaciones a directores de preescolar, primaria y secundaria; inspectores, prefectos y F.C. (Compensación Por Actuación Y Productividad)	4,369,020
04	000	1342	Compensaciones a directores de preescolar, primaria y secundaria; inspectores, prefectos y F.C. (Fortalecimiento Curricular)	928,729
04	000	1342	Compensaciones a directores de preescolar, primaria y secundaria; inspectores, prefectos y F.C. (Compensación A Inspectores De Secundaria)	7,514,661
04	000	1342	Compensaciones a directores de preescolar, primaria y secundaria; inspectores, prefectos y F.C. (Asignación De Apoyo a La Doc. Subsidiada)	1,025,536
04	000	1342	Compensaciones a directores de preescolar, primaria y secundaria; inspectores, prefectos y F.C. (Compensación Por Laborar En Localidades De Bajo Desarrollo)	1,127,213
04	000	1342	Compensaciones a directores de preescolar, primaria y secundaria; inspectores, prefectos y F.C. (Actividades Directivas)	457,112
04	000	1342	Compensaciones a directores de preescolar, primaria y secundaria; inspectores, prefectos y F.C. (Compensación a Inspectores De Secundarias)	7,083,677
04	000	1342	Compensaciones a directores de preescolar, primaria y secundaria; inspectores, prefectos y F.C. (Apoyo a Inspectores de Telesecundaria)	1,692,000
04	000	1342	Compensaciones a directores de preescolar, primaria y secundaria; inspectores, prefectos y F.C. (Apoyo a Inspectores de Física)	1,778,000
04	000	1343	Compensaciones para material didáctico (Material Didáctico)	169,448,637
04	000	1343	Compensaciones para material didáctico (Material Didáctico Subsidiado)	511,248
04	000	1344	Compensaciones por titulación a nivel licenciatura T-3, MAY DO (Doctorado)	71,713
04	000	1344	Compensaciones por titulación a nivel licenciatura T-3, MAY DO (Acreditación Por Años De Estudio De Licenciatura N.1)	3,960
04	000	1344	Compensaciones por titulación a nivel licenciatura T-3, MAY DO (Acreditación Por Años De Estudio De Licenciatura N.2)	11,782
04	000	1344	Compensaciones por titulación a nivel licenciatura T-3, MAY DO (Acreditación Por Años De Estudio De Licenciatura N.3)	58,697
04	000	1344	Compensaciones por titulación a nivel licenciatura T-3, MAY DO (Acreditación Por Titulación En Licenciatura)	552,747
04	000	1344	Compensaciones por titulación a nivel licenciatura T-3, MAY DO (Maestría)	629,983
04	000	1344	Compensaciones por titulación a nivel licenciatura T-3, MAY DO (Titulación En La Docencia)	391,374
04	000	1345	Compensaciones adicionales	105,554,544
04	000	1345	Compensaciones adicionales (Compensación A Directores De Secundaria.)	10,399,829

Unidad Presupuestal	Unidad Responsable	Partida	Concepto Partida	Ejercido
04	000	1345	Compensaciones adicionales (Compensación Garantizada)	3,571,421
04	000	1345	Compensaciones adicionales (Diferencial Fijo)	20,523
04	000	1345	Compensaciones adicionales (Percepción Variable)	36,000
04	000	1345	Compensaciones adicionales (Compensación Garantizada Subsidiada)	91,121
04	000	1345	Compensaciones adicionales (AAGratificación a Edecanes)	4,800
04	000	1347	Otras compensaciones (Compensaciones Por Nomina)	505,126
04	000	1347	Otras compensaciones (Compensación De Fin De Año Educ. Media Sup. Y Sup.)	34,513
04	000	1347	Otras compensaciones (Asignación A Supervisores Y Jefes De Sector)	2,286,525
04	000	1347	Otras compensaciones (Meipe)	2,406,225
04	000	1347	Otras compensaciones (Compensación Garantizada)	4,278,564
04	000	1347	Otras compensaciones (Asesorías Ingles A Normales)	1,130,896
04	000	1348	Sobresueldos (Compens. Prov. Compactable A)	37,815,428
04	000	1348	Sobresueldos (Compensación Provisional Compactable)	1,565,193,874
04	000	1348	Sobresueldos (Compensación Temporal Compactable)	116,762,523
04	000	1348	Sobresueldos (Equiparación Asig. Doc. Genérica)	27,694,910
04	000	1348	Sobresueldos (Fortalecimiento A La Cc)	3,048,519
04	000	1348	Sobresueldos (Fortalecimiento a la CT)	2,240
04	000	1348	Sobresueldos (Compensacion Provisional Compactable Subsidiada)	25,807,298
04	000	1348	Sobresueldos (Equip. Asig. Docente Genérica Subsidiada)	630,925
04	000	1348	Sobresueldos (Compensación Temporal Compactable Subsidiada)	1,313,959
04	000	1411	Cuotas al IMSS por enfermedades y maternidad (Imss)	213,959,424
04	000	1411	Cuotas al IMSS por enfermedades y maternidad (Imss CM)	13,133,078
04	000	1413	Cuotas al ISSSTE (Aportaciones Por Seguridad Social Al Issste)	487,006,525
04	000	1421	Cuotas para la vivienda (Fondo De Vivienda)	258,280,023
04	000	1421	Cuotas para la vivienda (Fondo de Vivienda CM)	13,163,050
04	000	1431	Cuotas a pensiones (Fondo De Pensiones)	468,184,306
04	000	1431	Cuotas a pensiones (Fondo de Pensiones CM)	76,783,830
04	000	1432	Cuotas para el sistema de ahorro para el retiro (SAR) (Sedar)	143,449,408
04	000	1432	Cuotas para el sistema de ahorro para el retiro (SAR) (SEDAR CM)	2,293,902
04	000	1441	Cuotas para el seguro de vida del personal (Plan Múltiple De Beneficios)	132,752,131
04	000	1521	Indemnizaciones por separación (Indemnizaciones Por Separación)	119,033
04	000	1531	Fondo de retiro (Jubilación Femenina)	143,371,499
04	000	1531	Fondo de retiro (Fondo De Retiro)	6,113,041
04	000	1531	Fondo de retiro (Gratificación Por Jubilación De Educación Superior)	6,686,096
04	000	1531	Fondo de retiro (Gratificación De Fin De Año Jubilados Ja)	60,858
04	000	1531	Fondo de retiro (Gratificación De Fin De Año Jubilados Jb)	73,032
04	000	1531	Fondo de retiro (PAGO POR RENUNCIA)	113,132
04	000	1541	Previsión social múltiple para personal de educación y salud (Previsión Social Múltiple)	104,541,704
04	000	1541	Previsión social múltiple para personal de educación y salud (Previsión Social Múltiple Subsidiada)	737,699
04	000	1542	Gratificaciones genéricas (Compensación Única Nacional)	247,053,363
04	000	1542	Gratificaciones genéricas (Bono Anual)	2,431,914
04	000	1542	Gratificaciones genéricas (Bono Extraord P/Superación Académica En Educ Superior)	915,790
04	000	1542	Gratificaciones genéricas (Bono Anual Despensa Navideña)	39,100
04	000	1542	Gratificaciones genéricas (Gratificación Por Fortalecimiento Académico Al Personal Doce)	24,604,819
04	000	1542	Gratificaciones genéricas (Gratificación Anual)	166,718

Unidad Presupuestal	Unidad Responsable	Partida	Concepto Partida	Ejercido
04	000	1542	Gratificaciones genéricas (Gratificación Día Del Maestro)	656,482,128
04	000	1542	Gratificaciones genéricas (Gratificación Del Trabajo)	67,611,326
04	000	1542	Gratificaciones genéricas (Reconocimiento A Directores)	7,727,000
04	000	1542	Gratificaciones genéricas (Estimulo A La Actividad Docente)	33,013,373
04	000	1542	Gratificaciones genéricas (Asesorías Pedagógicas)	414,625
04	000	1542	Gratificaciones genéricas (Estimulo Al Personal Directivo De Educación Básica)	14,170,200
04	000	1543	Estímulos al personal (Becas)	1,470,986
04	000	1543	Estímulos al personal (Compen Por La Adsc En Comunidades Peq Y Dispersas)	13,948,332
04	000	1543	Estímulos al personal (Equiparacion de la Compensac por Laborar en Com Peq y Dis)	4,329,014
04	000	1543	Estímulos al personal (Estimulo al Desempeño del Personal Docente Media Superior)	4,656,332
04	000	1544	Homologación (Diferencia Especial)	660,386
04	000	1544	Homologación (Homologación Final)	29,514,262
04	000	1544	Homologación (Homologación Gravable)	659,792
04	000	1544	Homologación (Homologación Variable Subsidiada)	232,408
04	000	1544	Homologación (Homologación Variable)	16,417,648
04	000	1544	Homologación (Dif Sueldo 07 7A 7B 7C 7D 7E Director Doble Turno)	29,780,231
04	000	1544	Homologación (Diferencia Cptos 38 44 Hv 39 Director Doble Turno)	544,471
04	000	1544	Homologación (Diferencias Cptos Cc Sc Directores Doble Turno)	1,968,270
04	000	1544	Homologación (Diferencias Del Concepto E9 Director Doble Turno)	1,169,686
04	000	1544	Homologación (Conceptos Especificos 30Hg Director Doble Turno)	8,904,262
04	000	1544	Homologación (Compensación Adic Por Serv Especiales Cargas Advas)	4,593
04	000	1545	Ayuda para actividades de organización y supervisión (Ayuda Para Actividades De Supervisión)	3,161,312
04	000	1545	Ayuda para actividades de organización y supervisión (Ayuda Por Servicios)	56,274,894
04	000	1545	Ayuda para actividades de organización y supervisión (Ayuda Por Servicios A La Docencia)	24,514,072
04	000	1545	Ayuda para actividades de organización y supervisión (Ayuda Por Servicios Subsidiada)	1,017,742
04	000	1545	Ayuda para actividades de organización y supervisión (Asignación Pedagógica Especifica Supervisión De Doble Turno)	6,916,519
04	000	1545	Ayuda para actividades de organización y supervisión (Organización Ciclo Escolar)	596,309,452
04	000	1545	Ayuda para actividades de organización y supervisión (Ayuda Por Servicios A La Docencia Subsidiada)	55,136
04	000	1545	Ayuda para actividades de organización y supervisión (Asignación Pedagógica Para Superv De Doble Turno)	426,270
04	000	1546	Asignación docente (Asignación Docente Genérica Subsidiada)	3,334,741
04	000	1546	Asignación docente (Compensación Plaza Complementaria De Inspector)	393,863
04	000	1546	Asignación docente (Asignación Genérica Nivel Bc De Carrera Magisterial)	182,747
04	000	1546	Asignación docente (Asignación Inspectores Preesc. Prim. Y Afines)	55,361,339
04	000	1546	Asignación docente (Asignación Pedagógica Especifica)	699,317
04	000	1546	Asignación docente (Asignación Docente Genérica)	172,380,066
04	000	1546	Asignación docente (Asignación Docente De Carrera Magisterial Ea)	32,183,412
04	000	1546	Asignación docente (Asignación Docente De Carrera Magisterial Eb)	10,150,590
04	000	1546	Asignación docente (Asignación Docente De Carrera Magisterial Ec)	6,582,647
04	000	1546	Asignación docente (Asignación Docente De Carrera Magisterial Ed)	2,780,640
04	000	1546	Asignación docente (Asignación Docente De Carrera Magisterial Ee)	2,171,454
04	000	1546	Asignación docente (Excelencia Al Trabajo)	5,393,351
04	000	1546	Asignación docente (Gratificación Única)	5,804,250

Unidad Presupuestal	Unidad Responsable	Partida	Concepto Partida	Ejercido
04	000	1546	Asignación docente (Mejorar La Productividad)	5,592,733
04	000	1546	Asignación docente (Asignación Docente Específica)	138,030
04	000	1546	Asignación docente (Escuela Productiva de Telesecundarias)	70,476,487
04	000	1546	Asignación docente (Apoyo A La Integración Educativa Educación Especial)	2,333
04	000	1546	Asignación docente (Regularización Por Antigüedad)	200,263
04	000	1547	Servicios cocurriculares (Servicios Cocurriculares)	615,731,625
04	000	1712	Ayuda para despensa (Despensa)	119,212,661
04	000	1712	Ayuda para despensa (Despensa Subsidiada)	596,851
04	000	1713	Ayuda para pasajes (Ayuda Transporte)	3,578,904
04	000	1714	Ayuda para actividades de esparcimiento (Asignación Para Actividades Culturales)	50,732
04	000	1715	Estímulo por el día del servidor público (Estimulo Por El Día Del Servidor Publico)	3,540,535
04	000	1716	Estímulos de antigüedad (Estímulos Al Personal)	2,259,926
04	000	1716	Estímulos de antigüedad (Estimulo Al Personal Subsidiado)	107,923
04	000	1716	Estímulos de antigüedad (Estimulo Por Antigüedad)	87,715,824
04	000	1716	Estímulos de antigüedad (Estímulo Manuel López Cotilla)	29,418,057
04	000	1716	Estímulos de antigüedad (Estimulo De Antigüedad De Educación Superior)	1,097,220
04	000	1716	Estímulos de antigüedad (Estimulo al Personal de Apoyo)	3,100,883
04	000	1719	Otros estímulos (Ayuda Adquisición De Libros Por Día Del Maestro)	28,059,754
04	000	1719	Otros estímulos (Guardería)	25,776
04	000	1719	Otros estímulos (Ajuste Calendario)	30,386
04	000	1719	Otros estímulos (Días Económicos No Disfrutados)	54,219
04	000	1719	Otros estímulos (Días De Descanso Obligatorio)	18,232
04	000	1719	Otros estímulos (Estimulo por Puntualidad y Asistencia)	7,317,333
04	000	1719	Otros estímulos (Ayuda Para Adquisición De Anteojos O Lentes De C.)	452,480
04	000	1719	Otros estímulos (Electrodoméstico)	2,700
04	000	1719	Otros estímulos (Reconocimiento Al Personal Docente De Educación Superior)	9,793,700
04	000	1719	Otros estímulos (Ayuda Para Gastos Escolares)	110,630,240
04	000	1719	Otros estímulos (Ayuda Para Adquisición De Aparatos Ortopédicos, Auditivos O Sillas De Ruedas)	24,513
04	000	1719	Otros estímulos (Incentivos A Asesores Técnicos Pedagógicos)	32,796,309
04	000	1719	Otros estímulos (AYUDA PARA FESTEJO DEL DIA DEL NIÑO)	3,119
04	000	1719	Otros estímulos (AYUDA PARA FESTEJO DEL DIA DE LAS MADRES)	6,206
04	000	1719	Otros estímulos (Vale de Pavo)	984
04	000	1719	Otros estímulos (Vales de Despensa)	16,616
04	000	1719	Otros estímulos (Vale de Ayuda para Regalo)	1,880
04	000	1719	Otros estímulos (Dia de Reyes)	7,763
04	000	1719	Otros estímulos (Incentivo De Promoción En La Función De Educación Básica Nivel 1)	12,443,312
Total Servicios Personales				17,753,040,150
04	000	2111	Materiales, útiles y equipos menores de oficina	125,075
04	000	2121	Materiales y útiles de impresión y reproducción	10,426
04	000	2141	Materiales, útiles y equipos menores de tecnologías de la información y comunicaciones	161,046
04	000	2151	Material impreso e información digital	29,458
04	000	2161	Material de limpieza	64,898
04	000	2171	Materiales y útiles de enseñanza	33,503,679
04	000	2212	Productos alimenticios para personas derivado de la prestación de servicios públicos en unidades de salud, educativas, de readaptación social y otras	35,594,092

Unidad Presupuestal	Unidad Responsable	Partida	Concepto Partida	Ejercido
04	000	2214	Productos alimenticios para el personal en las instalaciones de las dependencias y entidades	842,291
04	000	2216	Productos alimenticios para el personal derivado de actividades extraordinarias	63,300
04	000	2231	Utensilios para el servicio de alimentación	28,644
04	000	2311	Productos alimenticios, agropecuarios y forestales adquiridos como materia prima	485
04	000	2411	Productos minerales no metálicos	17,149
04	000	2421	Cemento y productos de concreto	13,654
04	000	2431	Cal, yeso y productos de yeso	1,476
04	000	2441	Madera y productos de madera	12,186
04	000	2451	Vidrio y productos de vidrio	12,458
04	000	2461	Material eléctrico y electrónico	136,265
04	000	2471	Artículos metálicos para la construcción	86,840
04	000	2481	Materiales complementarios	69,950
04	000	2491	Otros materiales y artículos de construcción y reparación	65,027
04	000	2521	Fertilizantes, pesticidas y otros agroquímicos	3,079
04	000	2541	Materiales, accesorios y suministros médicos	1,392
04	000	2551	Materiales, accesorios y suministros de laboratorio	182
04	000	2611	Combustibles, lubricantes y aditivos para vehículos destinados a servicios públicos y la operación de programas públicos	5,440,285
04	000	2711	Vestuario y uniformes	9,048
04	000	2721	Prendas de seguridad y protección personal	34,951
04	000	2741	Productos textiles	9,252
04	000	2911	Herramientas menores	80,143
04	000	2921	Refacciones y accesorios menores de edificios	34,860
04	000	2931	Refacciones y accesorios menores de mobiliario y equipo de administración, educacional y recreativo	19,244
04	000	2941	Refacciones y accesorios menores para equipo de cómputo y telecomunicaciones	13,145
04	000	2951	Refacciones y accesorios menores de equipo e instrumental médico y de laboratorio	1,740
04	000	2961	Refacciones y accesorios menores de equipo de transporte	353,494
04	000	2991	Refacciones y accesorios menores otros bienes muebles	3,830
Total Materiales y Suministros				76,843,043
04	000	3111	Servicio de energía eléctrica	112,759,211
04	000	3121	Servicio de gas	226,254
04	000	3131	Servicio de agua	35,215,900
04	000	3141	Servicio telefónico tradicional	897,171
04	000	3161	Servicios de telecomunicaciones y satelitales	4,594,632
04	000	3171	Servicios de acceso de internet, redes y procesamiento de información	2,127,529
04	000	3181	Servicio postal	31,630
04	000	3221	Arrendamiento de edificios	16,863,861
04	000	3231	Arrendamiento de mobiliario y equipo de administración, educacional y recreativo	1,598,881
04	000	3232	Arrendamiento de equipo y bienes informáticos	1,389,351
04	000	3251	Arrendamiento de vehículos terrestres, aéreos, marítimos, lacustres y fluviales para servicios públicos y la operación de programas públicos	3,363,016
04	000	3252	Arrendamiento de vehículos terrestres, aéreos, marítimos, lacustres y fluviales para servicios administrativos	551,696
04	000	3281	Arrendamiento financiero	8,365,350
04	000	3291	Arrendamientos especiales	864,843

Unidad Presupuestal	Unidad Responsable	Partida	Concepto Partida	Ejercido
04	000	3293	Otros Arrendamientos	1,857,293
04	000	3331	Servicios de consultoría administrativa e informática	22,671,380
04	000	3342	Capacitación especializada	28,077,414
04	000	3362	Servicio de Impresión de documentos y papelería oficial	365,586
04	000	3363	Servicios de impresión de material informativo derivado de la operación y administración	101,782
04	000	3381	Servicios de vigilancia	6,921,889
04	000	3391	Servicios profesionales, científicos y técnicos integrales	3,180,916
04	000	3391	Servicios profesionales, científicos y técnicos integrales (Programa Binacional)	510,400
04	000	3391	Servicios profesionales, científicos y técnicos integrales (Programa Yo Veo por Jalisco)	488,268
04	000	3391	Servicios profesionales, científicos y técnicos integrales (Programa de Escuela para Padres)	1,205,820
04	000	3511	Mantenimiento y conservación menor de inmuebles para la prestación de servicios administrativos	130,461
04	000	3512	Mantenimiento y conservación menor de inmuebles para la prestación de servicios públicos	146,956,242
04	000	3521	Mantenimiento y conservación de mobiliario y equipo de administración, educacional y recreativo	44,093
04	000	3531	Instalación, reparación y mantenimiento de equipo de cómputo y tecnologías de la información	58,758,645
04	000	3551	Mantenimiento y conservación de vehículos terrestres, aéreos, marítimos, lacustres y fluviales	856,363
04	000	3571	Instalación, reparación y mantenimiento de maquinaria y otros equipos	75,021
04	000	3572	Mantenimiento y conservación de maquinaria y equipo de trabajo específico	30,309
04	000	3581	Servicios de limpieza y manejo de desechos	1,116,402
04	000	3591	Servicios de jardinería y fumigación	23,084
04	000	3611	Difusión por radio, televisión y otros medios de mensajes sobre programas y actividades gubernamentales	3,360,117
04	000	3711	Pasajes aéreos nacionales	1,327,110
04	000	3712	Pasajes aéreos internacionales	312,502
04	000	3721	Pasajes terrestres nacionales	244,692
04	000	3722	Pasajes terrestres internacionales	3,313
04	000	3751	Viáticos en el país	5,002,292
04	000	3761	Viáticos en el extranjero	53,191
04	000	3791	Otros servicios de traslado y hospedaje	82,057
04	000	3811	Gastos de ceremonial (Sólo cuando se contrate un servicio integral)	844,044
04	000	3822	Gastos de orden cultural (Sólo cuando se contrate un servicio integral)	2,195,782
04	000	3831	Congresos y convenciones (Sólo cuando se contrate un servicio integral)	33,822,618
04	000	3911	Servicios funerarios y de cementerios	4,002,413
04	000	3941	Laudos laborales	9,368,249
04	000	3981	Impuesto sobre nóminas y otros que deriven de una relación laboral	64,137,152
Total Servicios Generales				586,976,223
04	000	4111	Fortalecimiento y mejora de programas y proyectos	48,380,000
04	000	4246	Programas y conceptos complementarios (Apoyos en especie para personal educativo)	2,306,884
04	000	4414	Ayuda al seguro escolar contra accidentes personales (Apoyo subsidiario, tipo reembolso a los padres de familia acreedores de pólizas contratadas para gastos médicos derivados de algún accidente escolar)	2,464,927
04	000	4421	Ayudas para capacitación y becas	6,897,054

Unidad Presupuestal	Unidad Responsable	Partida	Concepto Partida	Ejercido
04	000	4421	Ayudas para capacitación y becas (Becas Magdalena O Vda de Brockmann, AC)	1,350,000
04	000	4421	Ayudas para capacitación y becas (Atención educativa a hijos de jornaleros migrantes)	2,595,600
04	000	4421	Ayudas para capacitación y becas (Centros de Desarrollo Infantil de verano)	300,000
04	000	4421	Ayudas para capacitación y becas (Programa Alternativas para la Educación Preescolar)	3,860,800
04	000	4421	Ayudas para capacitación y becas (Becas para alumnos de educación Básica y Normal)	14,046,680
04	000	4422	Ayudas Pre y Premios (Apoyo económico a alumnas del internado Beatriz Hernández)	49,715
04	000	4422	Ayudas Pre y Premios (Premiación a docentes de educación física)	65,000
04	000	4422	Ayudas Pre y Premios (Apoyos económicos a alumnos de la Escuela Normal Rural Miguel Hidalgo)	73,950
04	000	4431	Ayudas para el Desarrollo de Programas Educativos (Patronato de Fomento Educativo en el Estado de Jalisco, AC)	1,544,250
04	000	4431	Ayudas para el Desarrollo de Programas Educativos (Para el financiamiento de anteojos graduados de pasta y de metal, estuche rígido, cordón sujetador y tela limpiadora para alumnos de Educación Especial, Primaria y Secundaria que lo requieran del Programa Yo Veo por Jalisco)	481,542
04	000	4451	Ayudas sociales a Instituciones sin Fines de Lucro (Asociación Mutualista)	8,335,639
04	000	4451	Ayudas sociales a Instituciones sin Fines de Lucro (Benemérita Sociedad de Geografía y Estadística del Estado de Jalisco, AC)	472,500
04	000	4451	Ayudas sociales a Instituciones sin Fines de Lucro (Consejo Nacional de Fomento Educativo CONAFE)	4,136,300
04	000	4511	Pensiones (Pensión Vitalicia a Jaliscienses Ilustres)	457,410
Total Transferencias, Asignaciones, Subsidios y Otras Ayudas				97,818,252
04	000	5111	Muebles de oficina y estantería	1,841,609
04	000	5121	Muebles, excepto de oficina y estantería	14,326
04	000	5151	Equipo de cómputo y de tecnología de la información	1,471,000
04	000	5151	Equipo de cómputo y de tecnología de la información (Aulas Interactivas)	39,993,123
04	000	5151	Equipo de cómputo y de tecnología de la información (Adquisición de equipo de cómputo para la producción audiovisual: isla de diseño e ilustración, isla de postproducción fotográfica, isla de diseño editorial e isla de diseño y postproducción de audio)	790,000
04	000	5151	Equipo de cómputo y de tecnología de la información (Adquisición de equipo de cómputo para equipar el área de capacitación educativa en tecnología)	400,000
04	000	5191	Otros mobiliarios y equipos de administración	344,469
04	000	5211	Equipos y aparatos audiovisuales	76,382
04	000	5291	Otro mobiliario y equipo educacional y recreativo	3,428
04	000	5311	Equipo médico y de laboratorio	9,613
04	000	5321	Instrumental médico y de laboratorio	33,078
04	000	5321	Instrumental médico y de laboratorio (Atención de la salud ocular y física de los alumnos de educación básica)	95,412
04	000	5411	Vehículos y equipo terrestres, destinados a servicios públicos y la operación de programas públicos	1,900,000
04	000	5621	Maquinaria y equipo industrial	14,157
04	000	5641	Sistemas de aire acondicionado, calefacción y de refrigeración	11,825
04	000	5671	Herramientas y máquinas herramienta	34,582
Total Bienes Muebles, Inmuebles e Intangibles				47,033,004
Total Unidad Responsable				18,561,710,673
Colegio Nacional de Educación Profesional Técnica del Estado de Jalisco				
04	009	4151	Transferencias internas otorgadas a entidades paraestatales no empresariales y no financieras para Servicios Personales	187,125,232

Unidad Presupuestal	Unidad Responsable	Partida	Concepto Partida	Ejercido
04	009	4152	Transferencias internas otorgadas a entidades paraestatales no empresariales y no financieras para Materiales y Suministros	738,290
04	009	4153	Transferencias internas otorgadas a entidades paraestatales no empresariales y no financieras para Servicios Generales	12,298,760
Total Transferencias, Asignaciones, Subsidios y Otras Ayudas				200,162,282
Total Unidad Responsable				200,162,282
Colegio de Estudios Científicos y Tecnológicos del Estado de Jalisco				
04	010	4151	Transferencias internas otorgadas a entidades paraestatales no empresariales y no financieras para Servicios Personales	370,172,620
04	010	4152	Transferencias internas otorgadas a entidades paraestatales no empresariales y no financieras para Materiales y Suministros	8,836,829
04	010	4153	Transferencias internas otorgadas a entidades paraestatales no empresariales y no financieras para Servicios Generales	3,769,939
Total Transferencias, Asignaciones, Subsidios y Otras Ayudas				382,779,388
Total Unidad Responsable				382,779,388
Colegio de Bachilleres del Estado de Jalisco				
04	011	4151	Transferencias internas otorgadas a entidades paraestatales no empresariales y no financieras para Servicios Personales	405,432,717
04	011	4152	Transferencias internas otorgadas a entidades paraestatales no empresariales y no financieras para Materiales y Suministros	23,463,837
04	011	4153	Transferencias internas otorgadas a entidades paraestatales no empresariales y no financieras para Servicios Generales	41,443,133
04	011	4246	Programas y conceptos complementarios (Fortalecimiento financiero (Aportación extraordinaria no regularizable))	20,000,000
Total Transferencias, Asignaciones, Subsidios y Otras Ayudas				490,339,687
Total Unidad Responsable				490,339,687
Consejo Estatal para el Fomento Deportivo (CODE Jalisco)				
04	012	4151	Transferencias internas otorgadas a entidades paraestatales no empresariales y no financieras para Servicios Personales	138,640,733
04	012	4152	Transferencias internas otorgadas a entidades paraestatales no empresariales y no financieras para Materiales y Suministros	7,728,931
04	012	4153	Transferencias internas otorgadas a entidades paraestatales no empresariales y no financieras para Servicios Generales	25,572,281
04	012	4154	Transferencias internas otorgadas a entidades paraestatales no empresariales y no financieras para Asignaciones, Subsidios y Otras Ayudas	4,842,203
04	012	4154	Transferencias internas otorgadas a entidades paraestatales no empresariales y no financieras para Asignaciones, Subsidios y Otras Ayudas (Olimpiada Nacional 2018)	40,000,000
04	012	4155	Transferencias internas otorgadas a entidades paraestatales no empresariales y no financieras para Bienes Muebles, Inmuebles e Intangibles	1,037,822
04	012	4159	Transferencias internas otorgadas a entidades paraestatales no empresariales y no financieras para Deuda Pública	34,711,299
04	012	4159	Transferencias internas otorgadas a entidades paraestatales no empresariales y no financieras para Deuda Pública (Embargo por el Juez décimo de lo civil para el programa de Acciones de Promoción y Fomento del Boxeo)	2,488,701
04	012	4159	Transferencias internas otorgadas a entidades paraestatales no empresariales y no financieras para Deuda Pública (Sentencia 84/2014 Juez Décimo de lo Civil y Sentencia 77/2014 Juez Segundo de lo Civil, Juegos Panamericanos y Parapanamericanos)	2,800,000
04	012	4159	Transferencias internas otorgadas a entidades paraestatales no empresariales y no financieras para Deuda Pública (Aportación Extraordinaria No Regularizable)	1,000,000
Total Transferencias, Asignaciones, Subsidios y Otras Ayudas				258,821,971
Total Unidad Responsable				258,821,971

Unidad Presupuestal	Unidad Responsable	Partida	Concepto Partida	Ejercido
Instituto de Formación para el Trabajo del Estado de Jalisco (IDEFT)				
04	013	4151	Transferencias internas otorgadas a entidades paraestatales no empresariales y no financieras para Servicios Personales	90,886,984
04	013	4152	Transferencias internas otorgadas a entidades paraestatales no empresariales y no financieras para Materiales y Suministros	1,453,189
04	013	4153	Transferencias internas otorgadas a entidades paraestatales no empresariales y no financieras para Servicios Generales	3,571,990
04	013	4246	Programas y conceptos complementarios (Aportación Extraordinaria No Regularizable)	2,650,000
Total Transferencias, Asignaciones, Subsidios y Otras Ayudas				98,562,163
Total Unidad Responsable				98,562,163
Instituto Estatal para la Educación de Jóvenes y Adultos (INEEJAD)				
04	014	4151	Transferencias internas otorgadas a entidades paraestatales no empresariales y no financieras para Servicios Personales	71,995,322
04	014	4152	Transferencias internas otorgadas a entidades paraestatales no empresariales y no financieras para Materiales y Suministros	4,060,619
04	014	4153	Transferencias internas otorgadas a entidades paraestatales no empresariales y no financieras para Servicios Generales	13,595,890
04	014	4154	Transferencias internas otorgadas a entidades paraestatales no empresariales y no financieras para Asignaciones, Subsidios y Otras Ayudas	30,325,653
Total Transferencias, Asignaciones, Subsidios y Otras Ayudas				119,977,484
Total Unidad Responsable				119,977,484
Instituto de la Infraestructura Física Educativa de Jalisco				
04	015	4151	Transferencias internas otorgadas a entidades paraestatales no empresariales y no financieras para Servicios Personales	25,956,713
04	015	4152	Transferencias internas otorgadas a entidades paraestatales no empresariales y no financieras para Materiales y Suministros	796,725
04	015	4153	Transferencias internas otorgadas a entidades paraestatales no empresariales y no financieras para Servicios Generales	3,268,751
04	015	4155	Transferencias internas otorgadas a entidades paraestatales no empresariales y no financieras para Bienes Muebles, Inmuebles e Intangibles	251,250
04	015	4156	Transferencias internas otorgadas a entidades paraestatales no empresariales y no financieras para Inversión Pública (Construcción de 3 aulas, laboratorio polifuncional, núcleo de servicios sanitarios y cubo de escaleras en la escuela Guillermo González Camarena, en la colonia La Coronilla en el municipio de Zapopan, Jalisco)	5,000,000
04	015	4156	Transferencias internas otorgadas a entidades paraestatales no empresariales y no financieras para Inversión Pública (Ampliación de la escuela Primaria Pedro Moreno, clave 14EPR0859Q, ubicada en la localidad de Tesistan (San Francisco Tesistan), del municipio de Zapopan, Jalisco.)	7,188,172
04	015	4156	Transferencias internas otorgadas a entidades paraestatales no empresariales y no financieras para Inversión Pública (Ampliación de la escuela Primaria Niños Héroe, clave 14EPR0171S, ubicada en el municipio de Colotlán, Jalisco.)	7,227,344
04	015	4156	Transferencias internas otorgadas a entidades paraestatales no empresariales y no financieras para Inversión Pública (Ampliación de la escuela Primaria Veintiuno de Marzo, clave 14EPR0430P, ubicada en la localidad Las Juntas, del municipio de Puerto Vallarta, Jalisco.)	5,976,980
04	015	4156	Transferencias internas otorgadas a entidades paraestatales no empresariales y no financieras para Inversión Pública (Ampliación de la escuela Primaria Manuel Martínez Sicilia, clave 14EPR1029K, ubicada en el municipio de Teocaltiche, Jalisco.)	9,676,407
04	015	4156	Transferencias internas otorgadas a entidades paraestatales no empresariales y no financieras para Inversión Pública (Ampliación en el Jardín de Niños Vicente Suarez, clave 14DJN1493S, ubicada en la localidad de La Unión del Cuatro (San José del Valle), del municipio de Tlajomulco de Zúñiga, Jalisco.)	11,534,096

Unidad Presupuestal	Unidad Responsable	Partida	Concepto Partida	Ejercido
04	015	4156	Transferencias internas otorgadas a entidades paraestatales no empresariales y no financieras para Inversión Pública (Ampliación en la Telesecundaria Josefa Ortiz de Domínguez, clave 14DTV0579G, ubicada en la colonia "Unidad Paseo de las Aves Telcruz", en el municipio de Tlajomulco de Zúñiga, Jalisco.)	1,851,725
04	015	4156	Transferencias internas otorgadas a entidades paraestatales no empresariales y no financieras para Inversión Pública (Ampliación de la escuela Primaria Indígena Haimatsie, clave 14DPB0098Z, ubicada en la localidad de Peña Colorada, del municipio de Huejuquilla el Alto, Jalisco.)	3,449,294
04	015	4156	Transferencias internas otorgadas a entidades paraestatales no empresariales y no financieras para Inversión Pública (Ampliación en el Jardín de Niños Tseriekame, clave 14DCC0051A, ubicado en la localidad Cohamiata, del municipio de Mezquitic, Jalisco.)	564,829
04	015	4156	Transferencias internas otorgadas a entidades paraestatales no empresariales y no financieras para Inversión Pública (Ampliación de la escuela Primaria Indígena Xawe 'Uweni, clave 14DPB0102W, ubicada en la localidad Pochotita, del municipio de Mezquitic, Jalisco.)	1,889,025
04	015	4156	Transferencias internas otorgadas a entidades paraestatales no empresariales y no financieras para Inversión Pública (Ampliación de la escuela Primaria Indígena "Los Héroes Indígenas", clave 14DPB0047T, ubicada en la localidad El Tesorero, del municipio de Mezquitic, Jalisco.)	944,512
04	015	4156	Transferencias internas otorgadas a entidades paraestatales no empresariales y no financieras para Inversión Pública (Construcción de la escuela Primaria "nombre en trámite", clave 14EPR1575R, ubicada en el municipio de Tlajomulco de Zúñiga, Jalisco.)	7,746,072
04	015	4156	Transferencias internas otorgadas a entidades paraestatales no empresariales y no financieras para Inversión Pública (Ampliación en el Jardín de Niños Jean Piaget, clave 14DJN1554P, ubicado en la colonia Lomas de la Estación, del municipio de Encarnación de Díaz, Jalisco.)	564,829
04	015	4156	Transferencias internas otorgadas a entidades paraestatales no empresariales y no financieras para Inversión Pública (Ampliación en el Jardín de Niños Rosendo Hernández Barrón, clave 14DJN2114Z, ubicado en la colonia Pedregal de Santa Martha, del municipio de Tonalá, Jalisco.)	1,129,658
04	015	4156	Transferencias internas otorgadas a entidades paraestatales no empresariales y no financieras para Inversión Pública (Ampliación en el Jardín de Niños Adolfo Christlieb Ibarrola, clave 14DJN2240W, ubicado en la colonia El Mezquite, del municipio de Ocotlán, Jalisco.)	1,694,487
04	015	4156	Transferencias internas otorgadas a entidades paraestatales no empresariales y no financieras para Inversión Pública (Ampliación en la Telesecundaria Cuauhtémoc, clave 14DTV0463G, ubicada en la localidad de San Sebastián de Teponahuatlán, del municipio de Mezquitic, Jalisco.)	3,551,224
04	015	4156	Transferencias internas otorgadas a entidades paraestatales no empresariales y no financieras para Inversión Pública (Construcción del Jardín de Niños "nombre en trámite", clave 14EJN11000, ubicado en el Fraccionamiento Las Villas, del municipio de Tlajomulco de Zúñiga, Jalisco.)	1,915,507
04	015	4156	Transferencias internas otorgadas a entidades paraestatales no empresariales y no financieras para Inversión Pública (Ampliación en el Jardín de Niños Julio Verne, clave 14DJN0765M, ubicado en la colonia Arroyo de en Medio, del municipio de Tonalá, Jalisco.)	564,829
04	015	4156	Transferencias internas otorgadas a entidades paraestatales no empresariales y no financieras para Inversión Pública (Construcción de la escuela Primaria "nombre en trámite", clave 14EPR1594E, ubicada en el municipio de Tlajomulco de Zúñiga, Jalisco.)	7,746,072
04	015	4156	Transferencias internas otorgadas a entidades paraestatales no empresariales y no financieras para Inversión Pública (Construcción del Jardín de Niños Pedro Moreno, clave 14DJN2208N, ubicado en la colonia Loma del Zalate, del municipio de Tonalá, Jalisco.)	7,122,017
04	015	4156	Transferencias internas otorgadas a entidades paraestatales no empresariales y no financieras para Inversión Pública (Construcción de la escuela Primaria "nombre en trámite", clave 14EPR1580C, ubicada en el municipio de Tlajomulco de Zúñiga, Jalisco.)	4,542,943

Unidad Presupuestal	Unidad Responsable	Partida	Concepto Partida	Ejercido
04	015	4156	Transferencias internas otorgadas a entidades paraestatales no empresariales y no financieras para Inversión Pública (Construcción de la escuela Primaria "nueva creación", CCT en trámite, ubicada en la localidad Misión del Acueducto, en el municipio de Tonalá, Jalisco.)	10,938,547
04	015	4156	Transferencias internas otorgadas a entidades paraestatales no empresariales y no financieras para Inversión Pública (Construcción de la Secundaria "nombre en trámite", clave 14EES0082S, ubicada el fraccionamiento Fresnos II, en el municipio de Tlajomulco de Zúñiga, Jalisco.)	3,211,067
04	015	4156	Transferencias internas otorgadas a entidades paraestatales no empresariales y no financieras para Inversión Pública (Construcción de la Secundaria "nombre en trámite", clave 14DES0139D, ubicada el fraccionamiento Villas Andalucía, en el municipio de Juanacatlán, Jalisco.)	5,296,324
04	015	4156	Transferencias internas otorgadas a entidades paraestatales no empresariales y no financieras para Inversión Pública (Ampliación de la escuela Primaria Elena Urrutia, clave 14EPR1618Z, ubicada en el fraccionamiento Los Molinos, en la localidad Ejido Copalita, del municipio de Zapopan, Jalisco.)	9,357,076
04	015	4156	Transferencias internas otorgadas a entidades paraestatales no empresariales y no financieras para Inversión Pública (Construcción de la escuela Primaria "nueva creación", CCT en trámite, ubicada en el fraccionamiento Villa Fontana Diamante, en el municipio de Zapopan, Jalisco.)	10,938,547
04	015	4156	Transferencias internas otorgadas a entidades paraestatales no empresariales y no financieras para Inversión Pública (Ampliación en el Jardín de Niños Gabriela Mistral, clave 14DJN0340H, ubicado en la localidad de San Luis del Agua Caliente, del municipio de Poncitlán, Jalisco.)	564,829
04	015	4156	Transferencias internas otorgadas a entidades paraestatales no empresariales y no financieras para Inversión Pública (Ampliación en el Jardín de Niños Corregidora, clave 14EJN0897C, ubicado en la localidad La Ribera, del municipio de Ayotlán, Jalisco.)	564,829
04	015	4156	Transferencias internas otorgadas a entidades paraestatales no empresariales y no financieras para Inversión Pública (Ampliación de la escuela Primaria Idolina Gaona de Cosío, clave 14DPR3802K, ubicada en la colonia Villa de Cazarez, del municipio de Cocula, Jalisco.)	1,889,025
04	015	4156	Transferencias internas otorgadas a entidades paraestatales no empresariales y no financieras para Inversión Pública (Ampliación de la escuela Secundaria Felipe de Jesús González, clave 14EES0529S, ubicada en el municipio de Tototlán, Jalisco.)	1,893,706
04	015	4156	Transferencias internas otorgadas a entidades paraestatales no empresariales y no financieras para Inversión Pública (Ampliación en el Jardín de Niños Federico Froebel, clave 14DJN1960W, ubicado en la colonia Unidad Paseo de las Aves, localidad de San Sebastián el Grande, del municipio de Tlajomulco de Zúñiga, Jalisco.)	564,829
04	015	4156	Transferencias internas otorgadas a entidades paraestatales no empresariales y no financieras para Inversión Pública (Ampliación en el Jardín de niños Xóchitl, clave 14DJN0665N, ubicado en la colonia Jalisco, municipio de Tonalá.)	524,948
04	015	4156	Transferencias internas otorgadas a entidades paraestatales no empresariales y no financieras para Inversión Pública (Ampliación en la primaria Niños Héroes, clave 14DPR1136U, ubicada en la colonia Santa Cruz de las Huertas, municipio de Tonalá.)	524,948
04	015	4156	Transferencias internas otorgadas a entidades paraestatales no empresariales y no financieras para Inversión Pública (Ampliación en el jardín de niños Rafael Ramírez, clave 14DJN1914K, ubicada en la colonia Loma Bonita, municipio de Tonalá.)	524,948
04	015	4156	Transferencias internas otorgadas a entidades paraestatales no empresariales y no financieras para Inversión Pública (Ampliación en el jardín de niños México, clave 14DJN1686G, ubicada en la colonia Jalisco, municipio de Tonalá.)	524,948
04	015	4156	Transferencias internas otorgadas a entidades paraestatales no empresariales y no financieras para Inversión Pública (Ampliación en el jardín de niños José Vasconcelos, clave 14DJN1998I, ubicada en la colonia el Rosario, municipio de Tonalá.)	524,948
04	015	4156	Transferencias internas otorgadas a entidades paraestatales no empresariales y no financieras para Inversión Pública (Ampliación en la Primaria Cuauhtémoc, clave 14DPR3404M, ubicado en la colonia Altamira, municipio de Tonalá.)	524,948

Unidad Presupuestal	Unidad Responsable	Partida	Concepto Partida	Ejercido
04	015	4156	Transferencias internas otorgadas a entidades paraestatales no empresariales y no financieras para Inversión Pública (Ampliación de la segunda etapa del edificio B, en el Colegio de Educación Media Superior A Distancia 15, clave 14EMS0015C, ubicado en la calle Allende, localidad de Tenzompa, municipio de Huejuquilla el Alto.)	2,196,451
04	015	4156	Transferencias internas otorgadas a entidades paraestatales no empresariales y no financieras para Inversión Pública (Ampliación del Colegio de Estudios Científicos y Tecnológicos del Estado de Jalisco Nueva Creación clave en trámite, ubicado camino a Teponahuasco y proyecto de calle sin nombre en la localidad de Cuquio, municipio de Cuquio)	1,425,867
04	015	4156	Transferencias internas otorgadas a entidades paraestatales no empresariales y no financieras para Inversión Pública (Construcción en la Escuela de Educación Media Superior A Distancia 68, clave 14EMS0068H, ubicado en domicilio conocido, en la localidad de San Sebastián de Teponahuastlan, municipio de Mezquitic.)	2,381,584
04	015	4156	Transferencias internas otorgadas a entidades paraestatales no empresariales y no financieras para Inversión Pública (Proyecto de conexión eléctrica en el Colegio de Estudios Científicos y Tecnológicos del Estado de Jalisco Nueva Creación, clave 14ETCINF2, ubicado en la localidad del fraccionamiento Los Olivos, municipio de Ixtlahuacan de los Membrillos.)	258,866
04	015	4156	Transferencias internas otorgadas a entidades paraestatales no empresariales y no financieras para Inversión Pública (Rehabilitación de Núcleo de Servicios Sanitarios en el Colegio de Estudios Científicos y Tecnológicos del Estado de Jalisco, Clave 14ETC0015L, ubicada en la colonia El Zalate, en el municipio de Guadalajara.)	113,568
04	015	4156	Transferencias internas otorgadas a entidades paraestatales no empresariales y no financieras para Inversión Pública (Ampliación en la Primaria J Jesús González Gallo, clave 14DPR1140G, ubicado en la colonia La Punta, municipio de Tonalá.)	524,948
04	015	4156	Transferencias internas otorgadas a entidades paraestatales no empresariales y no financieras para Inversión Pública (Ampliación en el Jardín de niños Ma Trinidad Martínez Yáñez, clave 14DJN1834Z, ubicado en la colonia Loma de la Soledad, municipio de Tonalá.)	524,948
04	015	4156	Transferencias internas otorgadas a entidades paraestatales no empresariales y no financieras para Inversión Pública (Ampliación en el Jardín de niños Ma Guadalupe Castaneda Torres, clave 14EJN0148A, ubicado en la colonia Zalaitan, municipio de Tonalá.)	524,948
04	015	4156	Transferencias internas otorgadas a entidades paraestatales no empresariales y no financieras para Inversión Pública (Ampliación en el Jardín de niños Anáhuac, clave 14DJN0367O, ubicado en la colonia Colinas del Laurel, municipio de Tonalá.)	524,948
04	015	4156	Transferencias internas otorgadas a entidades paraestatales no empresariales y no financieras para Inversión Pública (Ampliación en la Primaria Emiliano Zapata, clave 14DPR3318Q, ubicado en la colonia Colinas de la Cruz, municipio de Tonalá.)	524,948
04	015	4156	Transferencias internas otorgadas a entidades paraestatales no empresariales y no financieras para Inversión Pública (Ampliación en la Primaria Miguel Hidalgo Y Costilla, clave 14DPR2116N, ubicado en la colonia Santa Cruz de las Huertas, municipio de Tonalá.)	524,948
04	015	4156	Transferencias internas otorgadas a entidades paraestatales no empresariales y no financieras para Inversión Pública (Ampliación en la Primaria Cuauhtémoc, clave 14DPR1142E, ubicado en la colonia San Francisco de la Soledad, municipio de Tonalá.)	524,948
04	015	4156	Transferencias internas otorgadas a entidades paraestatales no empresariales y no financieras para Inversión Pública (Ampliación en la Primaria Pedro Bautista Arana, clave 14DPR3907E, ubicado en la colonia El Rosario, municipio de Tonalá.)	524,948
04	015	4156	Transferencias internas otorgadas a entidades paraestatales no empresariales y no financieras para Inversión Pública (Ampliación en el Jardín de niños Cihualpilli, clave 14DJN0028P, ubicado en la colonia Tonalá, municipio de Tonalá.)	524,948
04	015	4156	Transferencias internas otorgadas a entidades paraestatales no empresariales y no financieras para Inversión Pública (Ampliación en la Primaria Juan F Sevilla, clave 14DPR1135V, ubicado en la colonia Las Granjas (Arroyo de en medio), municipio de Tonalá.)	524,948

Unidad Presupuestal	Unidad Responsable	Partida	Concepto Partida	Ejercido
04	015	4156	Transferencias internas otorgadas a entidades paraestatales no empresariales y no financieras para Inversión Pública(Ampliación en la Primaria Emiliano Zapata, clave 14DPR3799N, ubicado en la colonia San Gaspar de las Flores, municipio de Tonalá.)	524,948
04	015	4156	Transferencias internas otorgadas a entidades paraestatales no empresariales y no financieras para Inversión Pública(Ampliación en el Jardín de niños Agustín Melgar, clave 14DJN0891J, ubicado en la colonia Jalisco, municipio de Tonalá.)	524,948
04	015	4156	Transferencias internas otorgadas a entidades paraestatales no empresariales y no financieras para Inversión Pública(Ampliación en la Primaria José Ma Morelos Y Pavón, clave 14DPR2590R, ubicado en la colonia Tonalá, municipio de Tonalá.)	524,948
04	015	4156	Transferencias internas otorgadas a entidades paraestatales no empresariales y no financieras para Inversión Pública(Ampliación en la Primaria Luis García Navarro, clave 14DPR2039Z, ubicado en la colonia Ladrillera, municipio de Tonalá.)	524,948
04	015	4156	Transferencias internas otorgadas a entidades paraestatales no empresariales y no financieras para Inversión Pública(Ampliación en la Primaria Miguel Hidalgo Y Costilla, clave 14DPR1138S, ubicado en la colonia Rancho de la Cruz, municipio de Tonalá.)	524,948
04	015	4156	Transferencias internas otorgadas a entidades paraestatales no empresariales y no financieras para Inversión Pública(Ampliación en la Primaria Manuel López Cotilla, clave 14DPR3619M, ubicado en la colonia Jalisco, municipio de Tonalá.)	524,948
04	015	4156	Transferencias internas otorgadas a entidades paraestatales no empresariales y no financieras para Inversión Pública(Ampliación en la Primaria Miguel Alemán Valdés, clave 14DPR3686K, ubicado en la colonia Loma Dorada, municipio de Tonalá.)	524,948
04	015	4156	Transferencias internas otorgadas a entidades paraestatales no empresariales y no financieras para Inversión Pública(Ampliación en la Primaria Gregorio Torres Quintero, clave 14DPR0117Z, ubicada en la colonia Bosques de Tonalá, municipio de Tonalá.)	524,948
04	015	4156	Transferencias internas otorgadas a entidades paraestatales no empresariales y no financieras para Inversión Pública(Ampliación en la Primaria Belisario Domínguez, clave 14DPR3560D, ubicado en la colonia Loma del Camichin, municipio de Tonalá.)	524,948
04	015	4156	Transferencias internas otorgadas a entidades paraestatales no empresariales y no financieras para Inversión Pública(Ampliación en la Primaria Francisco Villa, clave 14DPR3133K, ubicado en la colonia Francisco Villa, municipio de Tonalá.)	524,948
04	015	4156	Transferencias internas otorgadas a entidades paraestatales no empresariales y no financieras para Inversión Pública(Ampliación en la Primaria Cuauhtémoc, clave 14DPR4100Z, ubicado en la colonia Residencial Plaza Camichines, municipio de Tonalá.)	524,948
04	015	4156	Transferencias internas otorgadas a entidades paraestatales no empresariales y no financieras para Inversión Pública(Ampliación en la Primaria Emiliano Zapata, clave 14DPR2577X, ubicado en la colonia Benito Juárez, municipio de Tonalá.)	524,948
04	015	4156	Transferencias internas otorgadas a entidades paraestatales no empresariales y no financieras para Inversión Pública(Ampliación en la Primaria Alfredo V Bonfil, clave 14DPR2154Q, ubicado en la colonia Loma del Camichin, municipio de Tonalá.)	524,948
04	015	4156	Transferencias internas otorgadas a entidades paraestatales no empresariales y no financieras para Inversión Pública(Ampliación en la Primaria Melchor Ocampo, clave 14DPR2450R, ubicado en la colonia Tonalá, municipio de Tonalá.)	524,948
04	015	4156	Transferencias internas otorgadas a entidades paraestatales no empresariales y no financieras para Inversión Pública(Ampliación en la Primaria Sor Juana Inés de la Cruz, clave 14DPR3645K, ubicado en la colonia Loma Bonita, municipio de Tonalá.)	524,948
04	015	4156	Transferencias internas otorgadas a entidades paraestatales no empresariales y no financieras para Inversión Pública(Ampliación en la Primaria María Magdalena Vidaurri, clave 14DPR3792U, ubicado en la colonia Loma Dorada, municipio de Tonalá.)	524,948
04	015	4156	Transferencias internas otorgadas a entidades paraestatales no empresariales y no financieras para Inversión Pública(Ampliación en la Primaria Leona Vicario, clave 14DPR3403N, ubicado en la colonia Praderas del Sol, municipio de Tonalá.)	524,948
04	015	4156	Transferencias internas otorgadas a entidades paraestatales no empresariales y no financieras para Inversión Pública(Ampliación en la Primaria Tata Lázaro, clave 14DPR3036I, ubicado en la colonia Jauja, municipio de Tonalá.)	524,948
Total Transferencias, Asignaciones, Subsidios y Otras Ayudas				191,596,805

Unidad Presupuestal	Unidad Responsable	Partida	Concepto Partida	Ejercido
Total Unidad Responsable				191,596,805
Escuela de Conservación y Restauración de Occidente				
04	056	4151	Transferencias internas otorgadas a entidades paraestatales no empresariales y no financieras para Servicios Personales	3,342,917
04	056	4152	Transferencias internas otorgadas a entidades paraestatales no empresariales y no financieras para Materiales y Suministros	135,485
04	056	4153	Transferencias internas otorgadas a entidades paraestatales no empresariales y no financieras para Servicios Generales	570,715
04	056	4246	Programas y conceptos complementarios (Asunto Laboral 1216/2013/5-B)	100,000
Total Transferencias, Asignaciones, Subsidios y Otras Ayudas				4,149,117
Total Unidad Responsable				4,149,117
Total Dependencia				20,308,099,570
SECRETARÍA DE SALUD JALISCO				
05	000	1131	Sueldo base	1,468,521
05	000	1321	Prima vacacional y dominical	17,651
05	000	1322	Aguinaldo	106,664
05	000	1411	Cuotas al IMSS por enfermedades y maternidad	43,372
05	000	1421	Cuotas para la vivienda	44,008
05	000	1431	Cuotas a pensiones	256,713
05	000	1432	Cuotas para el sistema de ahorro para el retiro (SAR)	20,184
05	000	1712	Ayuda para despensa	60,351
05	000	1713	Ayuda para pasajes	44,708
05	000	1715	Estímulo por el día del servidor público	4,801
Total Servicios Personales				2,066,973
05	000	3231	Arrendamiento de mobiliario y equipo de administración, educacional y recreativo	227,179
05	000	3252	Arrendamiento de vehículos terrestres, aéreos, marítimos, lacustres y fluviales para servicios administrativos	124,958
05	000	3311	Servicios legales, de contabilidad, auditoría y relacionados	9,690,200
05	000	3611	Difusión por radio, televisión y otros medios de mensajes sobre programas y actividades gubernamentales	56,741,103
05	000	3811	Gastos de ceremonial (Sólo cuando se contrate un servicio integral)	153,911
05	000	3981	Impuesto sobre nóminas y otros que deriven de una relación laboral	28,766
Total Servicios Generales				66,966,117
05	000	4482	Ayudas por Otros Siniestros (Servicios médicos y gastos hospitalarios de la C. Elizabeth de la Rosa García.)	44,227,068
Total Transferencias, Asignaciones, Subsidios y Otras Ayudas				44,227,068
Total Unidad Responsable				113,260,158
O.P.D. Servicios de Salud Jalisco				
05	016	4151	Transferencias internas otorgadas a entidades paraestatales no empresariales y no financieras para Servicios Personales	2,338,740,354
05	016	4151	Transferencias internas otorgadas a entidades paraestatales no empresariales y no financieras para Servicios Personales (Programa de regularización cubre incidencias)	112,500,000
05	016	4151	Transferencias internas otorgadas a entidades paraestatales no empresariales y no financieras para Servicios Personales (Prevención y Control de la Obesidad y Riesgo Cardiovascular (AFASPE 2018))	1,278,818
05	016	4151	Transferencias internas otorgadas a entidades paraestatales no empresariales y no financieras para Servicios Personales (Prevención y Control de la Diabetes (AFASPE 2018))	63,950

Unidad Presupuestal	Unidad Responsable	Partida	Concepto Partida	Ejercido
05	016	4151	Transferencias internas otorgadas a entidades paraestatales no empresariales y no financieras para Servicios Personales (Prevención y Control de Paludismo (AFASPE 2018))	211,986
05	016	4151	Transferencias internas otorgadas a entidades paraestatales no empresariales y no financieras para Servicios Personales (Prevención y Control del Dengue y Otros Vectores (AFASPE 2018))	2,939,284
05	016	4151	Transferencias internas otorgadas a entidades paraestatales no empresariales y no financieras para Servicios Personales (Prevención y Control de la Enfermedad de Chagas (AFASPE 2018))	239,980
05	016	4151	Transferencias internas otorgadas a entidades paraestatales no empresariales y no financieras para Servicios Personales (Prevención y Control de la Intoxicación por Picadura de Alacrán (AFASPE 2018))	123,780
05	016	4151	Transferencias internas otorgadas a entidades paraestatales no empresariales y no financieras para Servicios Personales (Prevención de Enfermedades Diarreicas Agudas y Cólera (AFASPE 2018))	160,920
05	016	4151	Transferencias internas otorgadas a entidades paraestatales no empresariales y no financieras para Servicios Personales (Prevención, Detección y Control de los Problemas de Salud Bucal (AFASPE 2018))	92,372
05	016	4151	Transferencias internas otorgadas a entidades paraestatales no empresariales y no financieras para Servicios Personales (Prevención y Control de la Rabia (AFASPE 2018))	42,633
05	016	4151	Transferencias internas otorgadas a entidades paraestatales no empresariales y no financieras para Servicios Personales (Vigilancia Epidemiológica (AFASPE 2018))	2,215,104
05	016	4151	Transferencias internas otorgadas a entidades paraestatales no empresariales y no financieras para Servicios Personales (Prevención y Control de Cáncer de la Mujer (AFASPE 2018))	6,486,667
05	016	4151	Transferencias internas otorgadas a entidades paraestatales no empresariales y no financieras para Servicios Personales (Salud materna y perinatal (AFASPE 2018))	6,256,647
05	016	4151	Transferencias internas otorgadas a entidades paraestatales no empresariales y no financieras para Servicios Personales (Programa de Salud Sexual y Reproductiva de los Adolescentes (AFASPE 2018))	1,066,472
05	016	4151	Transferencias internas otorgadas a entidades paraestatales no empresariales y no financieras para Servicios Personales (Programa de Planificación Familiar, Atención y otros Componentes de Salud Reproductiva (AFASPE 2018))	1,563,624
05	016	4151	Transferencias internas otorgadas a entidades paraestatales no empresariales y no financieras para Servicios Personales (Prevención y atención de la violencia familiar y de género (AFASPE 2018))	3,720,533
05	016	4151	Transferencias internas otorgadas a entidades paraestatales no empresariales y no financieras para Servicios Personales (Igualdad de género en salud (AFASPE 2018))	156,254
05	016	4151	Transferencias internas otorgadas a entidades paraestatales no empresariales y no financieras para Servicios Personales (Vacunación Universal (AFASPE 2018))	3,783,360
05	016	4151	Transferencias internas otorgadas a entidades paraestatales no empresariales y no financieras para Servicios Personales (Cáncer en la Infancia y la Adolescencia (AFASPE 2018))	538,440
05	016	4151	Transferencias internas otorgadas a entidades paraestatales no empresariales y no financieras para Servicios Personales (Salud para la Infancia y la Adolescencia (AFASPE 2018))	551,000
05	016	4151	Transferencias internas otorgadas a entidades paraestatales no empresariales y no financieras para Servicios Personales (Alimentación y Actividad (AFASPE 2018))	2,862,076
05	016	4152	Transferencias internas otorgadas a entidades paraestatales no empresariales y no financieras para Materiales y Suministros	324,880,564
05	016	4152	Transferencias internas otorgadas a entidades paraestatales no empresariales y no financieras para Materiales y Suministros (Medicamentos para Enfermos del SIDA)	5,913,791
05	016	4152	Transferencias internas otorgadas a entidades paraestatales no empresariales y no financieras para Materiales y Suministros (Programa Médico de Barrio)	51,000

Unidad Presupuestal	Unidad Responsable	Partida	Concepto Partida	Ejercido
05	016	4152	Transferencias internas otorgadas a entidades paraestatales no empresariales y no financieras para Materiales y Suministros (Programa Obesidad)	465,000
05	016	4152	Transferencias internas otorgadas a entidades paraestatales no empresariales y no financieras para Materiales y Suministros (Prevención y Control de la Obesidad y Riesgo Cardiovascular (AFASPE 2018))	44,055
05	016	4152	Transferencias internas otorgadas a entidades paraestatales no empresariales y no financieras para Materiales y Suministros (Prevención y Control de la Diabetes (AFASPE 2018))	621,443
05	016	4152	Transferencias internas otorgadas a entidades paraestatales no empresariales y no financieras para Materiales y Suministros (Atención al Envejecimiento (AFASPE 2018))	128,586
05	016	4152	Transferencias internas otorgadas a entidades paraestatales no empresariales y no financieras para Materiales y Suministros (Prevención y Control de Paludismo (AFASPE 2018))	142,425
05	016	4152	Transferencias internas otorgadas a entidades paraestatales no empresariales y no financieras para Materiales y Suministros (Prevención y Control del Dengue y Otros Vectores (AFASPE 2018))	2,781,670
05	016	4152	Transferencias internas otorgadas a entidades paraestatales no empresariales y no financieras para Materiales y Suministros (Prevención y Control de la Enfermedad de Chagas (AFASPE 2018))	15,306
05	016	4152	Transferencias internas otorgadas a entidades paraestatales no empresariales y no financieras para Materiales y Suministros (Atención de Urgencias Epidemiológicas y Desastres (AFASPE 2018))	330,563
05	016	4152	Transferencias internas otorgadas a entidades paraestatales no empresariales y no financieras para Materiales y Suministros (Prevención de Enfermedades Diarreicas Agudas y Cólera (AFASPE 2018))	82,290
05	016	4152	Transferencias internas otorgadas a entidades paraestatales no empresariales y no financieras para Materiales y Suministros (Prevención y Control de Enfermedades Respiratorias e Influenza (AFASPE 2018))	10,000
05	016	4152	Transferencias internas otorgadas a entidades paraestatales no empresariales y no financieras para Materiales y Suministros (Prevención y Control de Cáncer de la Mujer (AFASPE 2018))	1,612
05	016	4152	Transferencias internas otorgadas a entidades paraestatales no empresariales y no financieras para Materiales y Suministros (Salud materna y perinatal (AFASPE 2018))	900,000
05	016	4152	Transferencias internas otorgadas a entidades paraestatales no empresariales y no financieras para Materiales y Suministros (Programa de Salud Sexual y Reproductiva de los Adolescentes (AFASPE 2018))	190,520
05	016	4152	Transferencias internas otorgadas a entidades paraestatales no empresariales y no financieras para Materiales y Suministros (Programa de Planificación Familiar, Atención y otros Componentes de Salud Reproductiva (AFASPE 2018))	237,761
05	016	4152	Transferencias internas otorgadas a entidades paraestatales no empresariales y no financieras para Materiales y Suministros (Prevención y atención de la violencia familiar y de género (AFASPE 2018))	110,840
05	016	4152	Transferencias internas otorgadas a entidades paraestatales no empresariales y no financieras para Materiales y Suministros (Igualdad de género en salud (AFASPE 2018))	3,000
05	016	4152	Transferencias internas otorgadas a entidades paraestatales no empresariales y no financieras para Materiales y Suministros (Cáncer en la Infancia y la Adolescencia (AFASPE 2018))	67,500
05	016	4152	Transferencias internas otorgadas a entidades paraestatales no empresariales y no financieras para Materiales y Suministros (Comunidades Saludables (AFASPE 2018))	92,279
05	016	4152	Transferencias internas otorgadas a entidades paraestatales no empresariales y no financieras para Materiales y Suministros (Alimentación y Actividad (AFASPE 2018))	3,860,440
05	016	4152	Transferencias internas otorgadas a entidades paraestatales no empresariales y no financieras para Materiales y Suministros (Programa de prevención de enfermedades y campañas de vacunación en el estado (Art. 113 CFEJ))	4,068,083

Unidad Presupuestal	Unidad Responsable	Partida	Concepto Partida	Ejercido
05	016	4152	Transferencias internas otorgadas a entidades paraestatales no empresariales y no financieras para Materiales y Suministros (Adquisición de medicamentos e insumos de los hospitales regionales (Art. 113 CFEJ))	6,102,124
05	016	4153	Transferencias internas otorgadas a entidades paraestatales no empresariales y no financieras para Servicios Generales	495,827,311
05	016	4153	Transferencias internas otorgadas a entidades paraestatales no empresariales y no financieras para Servicios Generales (Pago de Laudo promovido por María Alicia Castañeda Guerrero)	1,200,000
05	016	4153	Transferencias internas otorgadas a entidades paraestatales no empresariales y no financieras para Servicios Generales (Programa Obesidad)	324,000
05	016	4153	Transferencias internas otorgadas a entidades paraestatales no empresariales y no financieras para Servicios Generales (Atención al Envejecimiento (AFASPE 2018))	193,769
05	016	4153	Transferencias internas otorgadas a entidades paraestatales no empresariales y no financieras para Servicios Generales (Prevención y Control de Paludismo (AFASPE 2018))	49,879
05	016	4153	Transferencias internas otorgadas a entidades paraestatales no empresariales y no financieras para Servicios Generales (Prevención y Control del Dengue y Otros Vectores (AFASPE 2018))	276,000
05	016	4153	Transferencias internas otorgadas a entidades paraestatales no empresariales y no financieras para Servicios Generales (Vigilancia Epidemiológica (AFASPE 2018))	19,346
05	016	4153	Transferencias internas otorgadas a entidades paraestatales no empresariales y no financieras para Servicios Generales (Vigilancia por Laboratorio (AFASPE 2018))	1,623,581
05	016	4153	Transferencias internas otorgadas a entidades paraestatales no empresariales y no financieras para Servicios Generales (Prevención y Control de Cáncer de la Mujer (AFASPE 2018))	2,177,641
05	016	4153	Transferencias internas otorgadas a entidades paraestatales no empresariales y no financieras para Servicios Generales (Salud materna y perinatal (AFASPE 2018))	2,507,738
05	016	4153	Transferencias internas otorgadas a entidades paraestatales no empresariales y no financieras para Servicios Generales (Programa de Salud Sexual y Reproductiva de los Adolescentes (AFASPE 2018))	880,418
05	016	4153	Transferencias internas otorgadas a entidades paraestatales no empresariales y no financieras para Servicios Generales (Programa de Planificación Familiar, Atención y otros Componentes de Salud Reproductiva (AFASPE 2018))	481,390
05	016	4153	Transferencias internas otorgadas a entidades paraestatales no empresariales y no financieras para Servicios Generales (Prevención y atención de la violencia familiar y de género (AFASPE 2018))	553,406
05	016	4153	Transferencias internas otorgadas a entidades paraestatales no empresariales y no financieras para Servicios Generales (Igualdad de género en salud (AFASPE 2018))	167,842
05	016	4153	Transferencias internas otorgadas a entidades paraestatales no empresariales y no financieras para Servicios Generales (Vacunación Universal (AFASPE 2018))	90,000
05	016	4153	Transferencias internas otorgadas a entidades paraestatales no empresariales y no financieras para Servicios Generales (Cáncer en la Infancia y la Adolescencia (AFASPE 2018))	48,880
05	016	4153	Transferencias internas otorgadas a entidades paraestatales no empresariales y no financieras para Servicios Generales (Salud para la Infancia y la Adolescencia (AFASPE 2018))	2,152,982
05	016	4153	Transferencias internas otorgadas a entidades paraestatales no empresariales y no financieras para Servicios Generales (Comunidades Saludables (AFASPE 2018))	3,177,093
05	016	4153	Transferencias internas otorgadas a entidades paraestatales no empresariales y no financieras para Servicios Generales (Alimentación y Actividad (AFASPE 2018))	2,098,259
05	016	4153	Transferencias internas otorgadas a entidades paraestatales no empresariales y no financieras para Servicios Generales (Seguridad Vial (AFASPE 2018))	390,000
05	016	4153	Transferencias internas otorgadas a entidades paraestatales no empresariales y no financieras para Servicios Generales (Prevención de Accidentes (AFASPE 2018))	350,000

Unidad Presupuestal	Unidad Responsable	Partida	Concepto Partida	Ejercido
05	016	4153	Transferencias internas otorgadas a entidades paraestatales no empresariales y no financieras para Servicios Generales (Programa de prevención de enfermedades y campañas de vacunación en el estado (Art. 113 CFEJ))	4,068,083
05	016	4154	Transferencias internas otorgadas a entidades paraestatales no empresariales y no financieras para Asignaciones, Subsidios y Otras Ayudas	18,900,000
05	016	4154	Transferencias internas otorgadas a entidades paraestatales no empresariales y no financieras para Asignaciones, Subsidios y Otras Ayudas (Aportación para la Cruz Roja Mexicana, derivada del pago de refrendo anual de placas particulares)	42,428,371
05	016	4154	Transferencias internas otorgadas a entidades paraestatales no empresariales y no financieras para Asignaciones, Subsidios y Otras Ayudas (Cruz Roja Delegación Jalisco)	8,333
05	016	4154	Transferencias internas otorgadas a entidades paraestatales no empresariales y no financieras para Asignaciones, Subsidios y Otras Ayudas (Hospital Civil de Zapopan)	5,366,257
05	016	4154	Transferencias internas otorgadas a entidades paraestatales no empresariales y no financieras para Asignaciones, Subsidios y Otras Ayudas (Prevención y Control del Dengue y Otros Vectores (AFASPE 2018))	1,625,000
05	016	4154	Transferencias internas otorgadas a entidades paraestatales no empresariales y no financieras para Asignaciones, Subsidios y Otras Ayudas (VIH/SIDA e ITS (AFASPE 2018))	606,200
05	016	4155	Transferencias internas otorgadas a entidades paraestatales no empresariales y no financieras para Bienes Muebles, Inmuebles e Intangibles	36,451,064
05	016	4155	Transferencias internas otorgadas a entidades paraestatales no empresariales y no financieras para Bienes Muebles, Inmuebles e Intangibles (Programa de Equidad y Desarrollo en Salud PROCEDES)	3,726,798
05	016	4155	Transferencias internas otorgadas a entidades paraestatales no empresariales y no financieras para Bienes Muebles, Inmuebles e Intangibles (Programa Médico de Barrio)	600,000
05	016	4155	Transferencias internas otorgadas a entidades paraestatales no empresariales y no financieras para Bienes Muebles, Inmuebles e Intangibles (Programa Obesidad)	414,000
05	016	4155	Transferencias internas otorgadas a entidades paraestatales no empresariales y no financieras para Bienes Muebles, Inmuebles e Intangibles (Prevención y Control de la Obesidad y Riesgo Cardiovascular (AFASPE 2018))	4,068,500
05	016	4155	Transferencias internas otorgadas a entidades paraestatales no empresariales y no financieras para Bienes Muebles, Inmuebles e Intangibles (Prevención y Control de la Diabetes (AFASPE 2018))	205,260
05	016	4155	Transferencias internas otorgadas a entidades paraestatales no empresariales y no financieras para Bienes Muebles, Inmuebles e Intangibles (Prevención y Control de Paludismo (AFASPE 2018))	65,000
05	016	4155	Transferencias internas otorgadas a entidades paraestatales no empresariales y no financieras para Bienes Muebles, Inmuebles e Intangibles (Prevención y Control del Dengue y Otros Vectores (AFASPE 2018))	378,600
05	016	4155	Transferencias internas otorgadas a entidades paraestatales no empresariales y no financieras para Bienes Muebles, Inmuebles e Intangibles (Prevención y Control de la Enfermedad de Chagas (AFASPE 2018))	11,325
05	016	4155	Transferencias internas otorgadas a entidades paraestatales no empresariales y no financieras para Bienes Muebles, Inmuebles e Intangibles (Salud materna y perinatal (AFASPE 2018))	5,584,233
05	016	4155	Transferencias internas otorgadas a entidades paraestatales no empresariales y no financieras para Bienes Muebles, Inmuebles e Intangibles (Programa de Salud Sexual y Reproductiva de los Adolescentes (AFASPE 2018))	220,000
05	016	4155	Transferencias internas otorgadas a entidades paraestatales no empresariales y no financieras para Bienes Muebles, Inmuebles e Intangibles (Programa de Planificación Familiar, Atención y otros Componentes de Salud Reproductiva (AFASPE 2018))	390,000
05	016	4155	Transferencias internas otorgadas a entidades paraestatales no empresariales y no financieras para Bienes Muebles, Inmuebles e Intangibles (Igualdad de género en salud (AFASPE 2018))	7,500

Unidad Presupuestal	Unidad Responsable	Partida	Concepto Partida	Ejercido
05	016	4155	Transferencias internas otorgadas a entidades paraestatales no empresariales y no financieras para Bienes Muebles, Inmuebles e Intangibles (Comunidades Saludables (AFASPE 2018))	330,000
05	016	4155	Transferencias internas otorgadas a entidades paraestatales no empresariales y no financieras para Bienes Muebles, Inmuebles e Intangibles (Alimentación y Actividad (AFASPE 2018))	978,826
05	016	4155	Transferencias internas otorgadas a entidades paraestatales no empresariales y no financieras para Bienes Muebles, Inmuebles e Intangibles (Seguridad Vial (AFASPE 2018))	90,000
05	016	4155	Transferencias internas otorgadas a entidades paraestatales no empresariales y no financieras para Bienes Muebles, Inmuebles e Intangibles (Gobierno Abierto y Presupuesto Participativo (Compra de Ambulancia para el municipio))	1,500,000
05	016	4155	Transferencias internas otorgadas a entidades paraestatales no empresariales y no financieras para Bienes Muebles, Inmuebles e Intangibles (Gobierno Abierto y Presupuesto Participativo (Equipamiento para habilitar servicios médicos de urgencias del Centro de Salud en Cabecera Municipal))	3,500,000
05	016	4155	Transferencias internas otorgadas a entidades paraestatales no empresariales y no financieras para Bienes Muebles, Inmuebles e Intangibles (Equipamiento médico (art. 113 CFEJ))	6,102,124
05	016	4156	Transferencias internas otorgadas a entidades paraestatales no empresariales y no financieras para Inversión Pública (Continuación de construcción en Centro de Salud San Miguel Huaixtita Municipio Mezquitic, Jalisco)	2,000,000
05	016	4156	Transferencias internas otorgadas a entidades paraestatales no empresariales y no financieras para Inversión Pública (Continuación de construcción en Hospital comunitario en Ojuelos, Jalisco)	13,500,000
05	016	4156	Transferencias internas otorgadas a entidades paraestatales no empresariales y no financieras para Inversión Pública (Continuación de construcción en Centro de Salud Santa Ana de Guadalupe, Municipio de Jalostotitlán, Jalisco)	5,000,000
05	016	4156	Transferencias internas otorgadas a entidades paraestatales no empresariales y no financieras para Inversión Pública (Continuación de construcción en el Centro de Salud de Zacoalco de Torres, Jalisco)	4,000,000
05	016	4156	Transferencias internas otorgadas a entidades paraestatales no empresariales y no financieras para Inversión Pública (Continuación de construcción en Centro de Salud Lázaro Cárdenas, en el Municipio de Guadalajara, Jalisco)	5,000,000
05	016	4156	Transferencias internas otorgadas a entidades paraestatales no empresariales y no financieras para Inversión Pública (Continuación de obra de construcción de Laboratorio Estatal de Salud Pública en el Municipio de Puerto Vallarta, Jalisco)	3,500,000
05	016	4156	Transferencias internas otorgadas a entidades paraestatales no empresariales y no financieras para Inversión Pública (Continuación de construcción de Unidad Especializada de Atención Obstétrica y Neonatal (UEAON) en San Miguel el Alto, Jalisco)	4,000,000
05	016	4156	Transferencias internas otorgadas a entidades paraestatales no empresariales y no financieras para Inversión Pública (Rehabilitación, ampliación del Hospital Materno Infantil Esperanza López Mateos en el Municipio de Guadalajara, Jalisco)	3,000,000
05	016	4159	Transferencias internas otorgadas a entidades paraestatales no empresariales y no financieras para Deuda Pública	54,516,044
05	016	4159	Transferencias internas otorgadas a entidades paraestatales no empresariales y no financieras para Deuda Pública (Adeudos de ejercicios fiscales anteriores)	370,557,252
Total Transferencias, Asignaciones, Subsidios y Otras Ayudas				3,953,983,408
Total Unidad Responsable				3,953,983,408
O.P.D. Hospital Civil de Guadalajara				
05	017	4151	Transferencias internas otorgadas a entidades paraestatales no empresariales y no financieras para Servicios Personales	2,111,433,448

Unidad Presupuestal	Unidad Responsable	Partida	Concepto Partida	Ejercido
05	017	4151	Transferencias internas otorgadas a entidades paraestatales no empresariales y no financieras para Servicios Personales (Aportaciones patronales para pensiones, correspondiente al 5% (Art. 113 CFEJ))	5,085,103
05	017	4152	Transferencias internas otorgadas a entidades paraestatales no empresariales y no financieras para Materiales y Suministros	526,504,754
05	017	4152	Transferencias internas otorgadas a entidades paraestatales no empresariales y no financieras para Materiales y Suministros (Adquisición de medicamentos e insumos (Art. 113 CFEJ))	10,170,206
05	017	4153	Transferencias internas otorgadas a entidades paraestatales no empresariales y no financieras para Servicios Generales	87,738,727
05	017	4154	Transferencias internas otorgadas a entidades paraestatales no empresariales y no financieras para Asignaciones, Subsidios y Otras Ayudas	981,900
05	017	4155	Transferencias internas otorgadas a entidades paraestatales no empresariales y no financieras para Bienes Muebles, Inmuebles e Intangibles	9,326,209
05	017	4156	Transferencias internas otorgadas a entidades paraestatales no empresariales y no financieras para Inversión Pública (Infraestructura Hospitalaria (Unidad de Alta Especialidad Materno Infantil Tercera Etapa del Nuevo Hospital Civil de Guadalajara "Dr. Juan I. Menchaca"))	27,275,000
Total Transferencias, Asignaciones, Subsidios y Otras Ayudas				2,778,515,347
Total Unidad Responsable				2,778,515,347
Instituto Jalisciense de Cancerología				
05	018	4151	Transferencias internas otorgadas a entidades paraestatales no empresariales y no financieras para Servicios Personales	36,978,153
05	018	4152	Transferencias internas otorgadas a entidades paraestatales no empresariales y no financieras para Materiales y Suministros	7,315,023
05	018	4153	Transferencias internas otorgadas a entidades paraestatales no empresariales y no financieras para Servicios Generales	2,287,718
05	018	4155	Transferencias internas otorgadas a entidades paraestatales no empresariales y no financieras para Bienes Muebles, Inmuebles e Intangibles (Adquisición de Bomba de Cobalto)	3,500,000
05	018	4156	Transferencias internas otorgadas a entidades paraestatales no empresariales y no financieras para Inversión Pública (Construcción de nuevo inmueble para Hospital del Instituto Jalisciense de Cancerología, en Zapopan (Segunda Etapa))	40,000,000
Total Transferencias, Asignaciones, Subsidios y Otras Ayudas				90,080,894
Total Unidad Responsable				90,080,894
Consejo Estatal de Trasplantes de Órganos y Tejidos				
05	019	4151	Transferencias internas otorgadas a entidades paraestatales no empresariales y no financieras para Servicios Personales	6,253,586
05	019	4152	Transferencias internas otorgadas a entidades paraestatales no empresariales y no financieras para Materiales y Suministros	116,996
05	019	4153	Transferencias internas otorgadas a entidades paraestatales no empresariales y no financieras para Servicios Generales	3,890,780
05	019	4154	Transferencias internas otorgadas a entidades paraestatales no empresariales y no financieras para Asignaciones, Subsidios y Otras Ayudas	60,881
Total Transferencias, Asignaciones, Subsidios y Otras Ayudas				10,322,243
Total Unidad Responsable				10,322,243
Comisión de Arbitraje Médico del Estado de Jalisco				
05	022	4151	Transferencias internas otorgadas a entidades paraestatales no empresariales y no financieras para Servicios Personales	6,300,710
05	022	4152	Transferencias internas otorgadas a entidades paraestatales no empresariales y no financieras para Materiales y Suministros	465,772

Unidad Presupuestal	Unidad Responsable	Partida	Concepto Partida	Ejercido
05	022	4153	Transferencias internas otorgadas a entidades paraestatales no empresariales y no financieras para Servicios Generales	985,603
Total Transferencias, Asignaciones, Subsidios y Otras Ayudas				7,752,086
Total Unidad Responsable				7,752,086
Régimen Estatal de Protección Social en Salud de Jalisco				
05	114	4151	Transferencias internas otorgadas a entidades paraestatales no empresariales y no financieras para Servicios Personales (Cuota Social)	658,139,770
05	114	4151	Transferencias internas otorgadas a entidades paraestatales no empresariales y no financieras para Servicios Personales (Aportación Solidaria Federal)	213,996,069
05	114	4152	Transferencias internas otorgadas a entidades paraestatales no empresariales y no financieras para Materiales y Suministros (Cuota Social)	287,268,803
05	114	4152	Transferencias internas otorgadas a entidades paraestatales no empresariales y no financieras para Materiales y Suministros (Aportación Solidaria Federal)	114,105,436
05	114	4152	Transferencias internas otorgadas a entidades paraestatales no empresariales y no financieras para Materiales y Suministros (Aportación Solidaria Estatal - Liquida 2018)	37,089,171
05	114	4152	Transferencias internas otorgadas a entidades paraestatales no empresariales y no financieras para Materiales y Suministros (Aportación Solidaria Estatal - Liquida 2018 (II Trimestre))	38,769,785
05	114	4152	Transferencias internas otorgadas a entidades paraestatales no empresariales y no financieras para Materiales y Suministros (Aportación Solidaria Estatal - Liquida 2018 (III Trimestre))	38,916,345
05	114	4153	Transferencias internas otorgadas a entidades paraestatales no empresariales y no financieras para Servicios Generales	6,910,029
05	114	4153	Transferencias internas otorgadas a entidades paraestatales no empresariales y no financieras para Servicios Generales (Cuota Social)	441,078,913
05	114	4153	Transferencias internas otorgadas a entidades paraestatales no empresariales y no financieras para Servicios Generales (Aportación Solidaria Federal)	176,440,169
05	114	4153	Transferencias internas otorgadas a entidades paraestatales no empresariales y no financieras para Servicios Generales (Aportación Solidaria Estatal - Liquida 2018)	80,160,466
05	114	4153	Transferencias internas otorgadas a entidades paraestatales no empresariales y no financieras para Servicios Generales (Complemento de Aportación Solidaria Estatal - Liquida 2018 1er trimestre)	5,883,710
05	114	4153	Transferencias internas otorgadas a entidades paraestatales no empresariales y no financieras para Servicios Generales (Aportación Solidaria Estatal - Liquida 2018 (II Trimestre))	83,792,760
05	114	4153	Transferencias internas otorgadas a entidades paraestatales no empresariales y no financieras para Servicios Generales (Aportación Solidaria Estatal - Liquida 2018 (III Trimestre))	84,109,519
05	114	4154	Transferencias internas otorgadas a entidades paraestatales no empresariales y no financieras para Asignaciones, Subsidios y Otras Ayudas (Cuota Social)	13,885,921
05	114	4154	Transferencias internas otorgadas a entidades paraestatales no empresariales y no financieras para Asignaciones, Subsidios y Otras Ayudas (Aportación Solidaria Federal)	8,375,798
05	114	4155	Transferencias internas otorgadas a entidades paraestatales no empresariales y no financieras para Bienes Muebles, Inmuebles e Intangibles (Cuota Social)	16,295,674
05	114	4155	Transferencias internas otorgadas a entidades paraestatales no empresariales y no financieras para Bienes Muebles, Inmuebles e Intangibles (Aportación Solidaria Estatal - Liquida 2018)	6,947,038
05	114	4155	Transferencias internas otorgadas a entidades paraestatales no empresariales y no financieras para Bienes Muebles, Inmuebles e Intangibles (Aportación Solidaria Estatal - Liquida 2018 (II Trimestre))	2,501,276
05	114	4155	Transferencias internas otorgadas a entidades paraestatales no empresariales y no financieras para Bienes Muebles, Inmuebles e Intangibles (Aportación Solidaria Estatal - Liquida 2018 (III Trimestre))	2,510,732

Unidad Presupuestal	Unidad Responsable	Partida	Concepto Partida	Ejercido
Total Transferencias, Asignaciones, Subsidios y Otras Ayudas				2,317,177,382
Total Unidad Responsable				2,317,177,382
Secretaría de Salud Jalisco (Consejo Estatal Contra las Adicciones en Jalisco)				
05	149	1131	Sueldo base	14,627,948
05	149	1131	Sueldo base (Sueldo Excedente)	256,137
05	149	1311	Prima quinquenal por años de servicios efectivos prestados	192,271
05	149	1321	Prima vacacional y dominical	356,087
05	149	1322	Aguinaldo	1,801,447
05	149	1411	Cuotas al IMSS por enfermedades y maternidad	1,040,980
05	149	1421	Cuotas para la vivienda	517,682
05	149	1431	Cuotas a pensiones	3,019,809
05	149	1432	Cuotas para el sistema de ahorro para el retiro (SAR)	402,253
05	149	1541	Previsión social múltiple para personal de educación y salud	229,951
05	149	1544	Homologación (Asignación Bruta)	4,931,455
05	149	1544	Homologación (Ayuda de Gastos de Actualización)	2,713,184
05	149	1712	Ayuda para despensa	637,455
05	149	1713	Ayuda para pasajes	382,169
05	149	1715	Estímulo por el día del servidor público	719,520
05	149	1719	Otros estímulos (Día de Reyes)	58,900
05	149	1719	Otros estímulos (Día de la Madre)	63,550
05	149	1719	Otros estímulos (Estímulo de Puntualidad)	28,915
05	149	1719	Otros estímulos (Ayuda de anteojos)	22,599
Total Servicios Personales				32,002,310
05	149	2111	Materiales, útiles y equipos menores de oficina	119,087
05	149	2121	Materiales y útiles de impresión y reproducción	908
05	149	2141	Materiales, útiles y equipos menores de tecnologías de la información y comunicaciones	483,155
05	149	2151	Material impreso e información digital	168,123
05	149	2161	Material de limpieza	56,088
05	149	2171	Materiales y útiles de enseñanza	463
05	149	2212	Productos alimenticios para personas derivado de la prestación de servicios públicos en unidades de salud, educativas, de readaptación social y otras	47,724
05	149	2231	Utensilios para el servicio de alimentación	2,738
05	149	2461	Material eléctrico y electrónico	4,762
05	149	2471	Artículos metálicos para la construcción	1,201
05	149	2481	Materiales complementarios	2,665
05	149	2491	Otros materiales y artículos de construcción y reparación	3,260
05	149	2611	Combustibles, lubricantes y aditivos para vehículos destinados a servicios públicos y la operación de programas públicos	407,637
05	149	2721	Prendas de seguridad y protección personal	12,666
05	149	2911	Herramientas menores	906
05	149	2921	Refacciones y accesorios menores de edificios	496
05	149	2941	Refacciones y accesorios menores para equipo de cómputo y telecomunicaciones	14,742
05	149	2961	Refacciones y accesorios menores de equipo de transporte	4,446
Total Materiales y Suministros				1,331,067
05	149	3111	Servicio de energía eléctrica	229,321
05	149	3141	Servicio telefónico tradicional	8,051

Unidad Presupuestal	Unidad Responsable	Partida	Concepto Partida	Ejercido
05	149	3171	Servicios de acceso de internet, redes y procesamiento de información	54,228
05	149	3181	Servicio postal	10,439
05	149	3232	Arrendamiento de equipo y bienes informáticos	101,161
05	149	3362	Servicio de Impresión de documentos y papelería oficial	37,213
05	149	3381	Servicios de vigilancia	2,523,244
05	149	3461	Almacenaje, embalaje y envase	16,309
05	149	3511	Mantenimiento y conservación menor de inmuebles para la prestación de servicios administrativos	409,436
05	149	3521	Mantenimiento y conservación de mobiliario y equipo de administración, educacional y recreativo	11,539
05	149	3531	Instalación, reparación y mantenimiento de equipo de cómputo y tecnologías de la información	169,622
05	149	3551	Mantenimiento y conservación de vehículos terrestres, aéreos, marítimos, lacustres y fluviales	224,054
05	149	3571	Instalación, reparación y mantenimiento de maquinaria y otros equipos	84,484
05	149	3572	Mantenimiento y conservación de maquinaria y equipo de trabajo específico	1,392
05	149	3581	Servicios de limpieza y manejo de desechos	1,213,420
05	149	3591	Servicios de jardinería y fumigación	68,356
05	149	3611	Difusión por radio, televisión y otros medios de mensajes sobre programas y actividades gubernamentales	934,280
05	149	3711	Pasajes aéreos nacionales	30,570
05	149	3721	Pasajes terrestres nacionales	4,434
05	149	3751	Viáticos en el país	143,090
05	149	3791	Otros servicios de traslado y hospedaje	28,702
05	149	3831	Congresos y convenciones (Sólo cuando se contrate un servicio integral)	4,602,360
05	149	3911	Servicios funerarios y de cementerios	38,556
05	149	3941	Laudos laborales	1,663,061
05	149	3941	Laudos laborales	924,268
05	149	3941	Laudos laborales	900,000
05	149	3981	Impuesto sobre nóminas y otros que deriven de una relación laboral	405,055
Total Servicios Generales				14,836,646
05	149	5111	Muebles de oficina y estantería	68,530
05	149	5151	Equipo de cómputo y de tecnología de la información	49,956
05	149	5191	Otros mobiliarios y equipos de administración	205
Total Bienes Muebles, Inmuebles e Intangibles				118,691
Total Unidad Responsable				48,288,713
Secretaría de Salud Jalisco (Consejo Estatal para la Prevención de Accidentes)				
05	150	1131	Sueldo base	4,981,629
05	150	1131	Sueldo base (Sueldo Excedente)	56,656
05	150	1311	Prima quinquenal por años de servicios efectivos prestados	77,050
05	150	1321	Prima vacacional y dominical	115,243
05	150	1322	Aguinaldo	596,482
05	150	1411	Cuotas al IMSS por enfermedades y maternidad	328,485
05	150	1421	Cuotas para la vivienda	177,242
05	150	1431	Cuotas a pensiones	1,033,910
05	150	1432	Cuotas para el sistema de ahorro para el retiro (SAR)	130,435
05	150	1541	Previsión social múltiple para personal de educación y salud	60,665

Unidad Presupuestal	Unidad Responsable	Partida	Concepto Partida	Ejercido
05	150	1544	Homologación (Asignación Bruta)	1,397,775
05	150	1544	Homologación (Ayuda de Gastos de Actualización)	1,088,187
05	150	1712	Ayuda para despensa	216,444
05	150	1713	Ayuda para pasajes	133,515
05	150	1715	Estímulo por el día del servidor público	250,553
05	150	1719	Otros estímulos (Día de Reyes)	13,950
05	150	1719	Otros estímulos (Día de la Madre)	13,950
05	150	1719	Otros estímulos (Estímulo de Puntualidad)	6,044
05	150	1719	Otros estímulos (Ayuda de anteojos)	4,800
Total Servicios Personales				10,683,013
05	150	2111	Materiales, útiles y equipos menores de oficina	9,756
05	150	2121	Materiales y útiles de impresión y reproducción	4,962
05	150	2141	Materiales, útiles y equipos menores de tecnologías de la información y comunicaciones	1,103
05	150	2151	Material impreso e información digital	162,035
05	150	2161	Material de limpieza	18,679
05	150	2171	Materiales y útiles de enseñanza	75
05	150	2214	Productos alimenticios para el personal en las instalaciones de las dependencias y entidades	30,203
05	150	2216	Productos alimenticios para el personal derivado de actividades extraordinarias	18,882
05	150	2231	Utensilios para el servicio de alimentación	48
05	150	2411	Productos minerales no metálicos	3,000
05	150	2421	Cemento y productos de concreto	2,884
05	150	2431	Cal, yeso y productos de yeso	755
05	150	2441	Madera y productos de madera	2,655
05	150	2461	Material eléctrico y electrónico	8,652
05	150	2471	Artículos metálicos para la construcción	2,970
05	150	2481	Materiales complementarios	7,999
05	150	2491	Otros materiales y artículos de construcción y reparación	3,955
05	150	2531	Medicinas y productos farmacéuticos	103,943
05	150	2541	Materiales, accesorios y suministros médicos	95,544
05	150	2551	Materiales, accesorios y suministros de laboratorio	50,640
05	150	2611	Combustibles, lubricantes y aditivos para vehículos destinados a servicios públicos y la operación de programas públicos	477,603
05	150	2612	Combustibles, lubricantes y aditivos para vehículos destinados a servicios administrativos	320
05	150	2711	Vestuario y uniformes	134,810
05	150	2721	Prendas de seguridad y protección personal	12,000
05	150	2751	Blancos y otros productos textiles, excepto prendas de vestir	25,115
05	150	2911	Herramientas menores	169
05	150	2921	Refacciones y accesorios menores de edificios	88
05	150	2941	Refacciones y accesorios menores para equipo de cómputo y telecomunicaciones	59,815
05	150	2951	Refacciones y accesorios menores de equipo e instrumental médico y de laboratorio	387
05	150	2961	Refacciones y accesorios menores de equipo de transporte	31,070
Total Materiales y Suministros				1,270,116
05	150	3141	Servicio telefónico tradicional	8,309
05	150	3151	Servicio de telefonía celular	17,645

Unidad Presupuestal	Unidad Responsable	Partida	Concepto Partida	Ejercido
05	150	3161	Servicios de telecomunicaciones y satelitales	46,455
05	150	3171	Servicios de acceso de internet, redes y procesamiento de información	1,647
05	150	3232	Arrendamiento de equipo y bienes informáticos	4,485
05	150	3271	Patentes, regalías y otros	665
05	150	3342	Capacitación especializada	11,607
05	150	3361	Servicios de apoyo administrativo	630
05	150	3362	Servicio de Impresión de documentos y papelería oficial	36,204
05	150	3363	Servicios de impresión de material informativo derivado de la operación y administración	22,472
05	150	3391	Servicios profesionales, científicos y técnicos integrales	795,273
05	150	3461	Almacenaje, embalaje y envase	12,336
05	150	3511	Mantenimiento y conservación menor de inmuebles para la prestación de servicios administrativos	23,731
05	150	3521	Mantenimiento y conservación de mobiliario y equipo de administración, educacional y recreativo	1,891
05	150	3531	Instalación, reparación y mantenimiento de equipo de cómputo y tecnologías de la información	130,271
05	150	3541	Instalación, reparación y mantenimiento de equipo e instrumental médico y de laboratorio	61,977
05	150	3551	Mantenimiento y conservación de vehículos terrestres, aéreos, marítimos, lacustres y fluviales	400,209
05	150	3581	Servicios de limpieza y manejo de desechos	48,244
05	150	3591	Servicios de jardinería y fumigación	36,948
05	150	3631	Servicios de creatividad, preproducción y producción de publicidad, excepto internet	5,800
05	150	3661	Servicio de creación y difusión de contenido exclusivamente a través de internet	121,650
05	150	3711	Pasajes aéreos nacionales	50,225
05	150	3712	Pasajes aéreos internacionales	21,356
05	150	3721	Pasajes terrestres nacionales	11,888
05	150	3722	Pasajes terrestres internacionales	20,000
05	150	3751	Viáticos en el país	161,832
05	150	3761	Viáticos en el extranjero	61,565
05	150	3791	Otros servicios de traslado y hospedaje	6,128
05	150	3831	Congresos y convenciones (Sólo cuando se contrate un servicio integral)	21,381
05	150	3911	Servicios funerarios y de cementerios	37,098
05	150	3941	Laudos laborales	1,701,255
05	150	3981	Impuesto sobre nóminas y otros que deriven de una relación laboral	136,603
Total Servicios Generales				4,017,780
05	150	4482	Ayudas por Otros Siniestros (Atención a víctimas por los atentados del 21 de mayo 2018)	4,911,010
Total Transferencias, Asignaciones, Subsidios y Otras Ayudas				4,911,010
05	150	5111	Muebles de oficina y estantería	25,000
05	150	5121	Muebles, excepto de oficina y estantería	1,508
05	150	5151	Equipo de cómputo y de tecnología de la información	27,277
05	150	5191	Otros mobiliarios y equipos de administración	4,814
05	150	5311	Equipo médico y de laboratorio	330,950
05	150	5321	Instrumental médico y de laboratorio	11,264
05	150	5641	Sistemas de aire acondicionado, calefacción y de refrigeración	12,064
05	150	5651	Equipos de comunicación y telecomunicación	119,852

Unidad Presupuestal	Unidad Responsable	Partida	Concepto Partida	Ejercido
Total Bienes Muebles, Inmuebles e Intangibles				532,729
Total Unidad Responsable				21,414,648
Secretaría de Salud Jalisco (Consejo Estatal para la Prevención del Síndrome de Inmunodeficiencia Adquirida (VIH))				
05	151	1131	Sueldo base	3,962,586
05	151	1131	Sueldo base (Sueldo Excedente)	769,504
05	151	1311	Prima quinquenal por años de servicios efectivos prestados	105,281
05	151	1321	Prima vacacional y dominical	111,603
05	151	1322	Aguinaldo	558,015
05	151	1411	Cuotas al IMSS por enfermedades y maternidad	299,590
05	151	1421	Cuotas para la vivienda	174,268
05	151	1431	Cuotas a pensiones	1,016,569
05	151	1432	Cuotas para el sistema de ahorro para el retiro (SAR)	123,068
05	151	1541	Previsión social múltiple para personal de educación y salud	67,958
05	151	1544	Homologación (Asignación Bruta)	1,310,635
05	151	1544	Homologación (Ayuda de Gastos de Actualización)	891,298
05	151	1712	Ayuda para despensa	160,590
05	151	1713	Ayuda para pasajes	95,667
05	151	1715	Estímulo por el día del servidor público	238,116
05	151	1719	Otros estímulos (Día de Reyes)	15,500
05	151	1719	Otros estímulos (Día de la Madre)	21,700
05	151	1719	Otros estímulos (Estimulo de Puntualidad)	14,493
Total Servicios Personales				9,936,440
05	151	2111	Materiales, útiles y equipos menores de oficina	6,664
05	151	2121	Materiales y útiles de impresión y reproducción	4,080
05	151	2141	Materiales, útiles y equipos menores de tecnologías de la información y comunicaciones	7,676
05	151	2151	Material impreso e información digital	105,542
05	151	2161	Material de limpieza	7,832
05	151	2461	Material eléctrico y electrónico	4,549
05	151	2531	Medicinas y productos farmacéuticos	29,411
05	151	2541	Materiales, accesorios y suministros médicos	63,448
05	151	2551	Materiales, accesorios y suministros de laboratorio	12,345
05	151	2611	Combustibles, lubricantes y aditivos para vehículos destinados a servicios públicos y la operación de programas públicos	42,351
05	151	2711	Vestuario y uniformes	3,296
05	151	2941	Refacciones y accesorios menores para equipo de cómputo y telecomunicaciones	2,890
Total Materiales y Suministros				290,085
05	151	3141	Servicio telefónico tradicional	9,060
05	151	3171	Servicios de acceso de internet, redes y procesamiento de información	12,973
05	151	3362	Servicio de Impresión de documentos y papelería oficial	40,072
05	151	3511	Mantenimiento y conservación menor de inmuebles para la prestación de servicios administrativos	58,649
05	151	3521	Mantenimiento y conservación de mobiliario y equipo de administración, educacional y recreativo	1,300
05	151	3531	Instalación, reparación y mantenimiento de equipo de cómputo y tecnologías de la información	121,446
05	151	3551	Mantenimiento y conservación de vehículos terrestres, aéreos, marítimos, lacustres y fluviales	5,975

Unidad Presupuestal	Unidad Responsable	Partida	Concepto Partida	Ejercido
05	151	3581	Servicios de limpieza y manejo de desechos	34,817
05	151	3591	Servicios de jardinería y fumigación	29,133
05	151	3631	Servicios de creatividad, preproducción y producción de publicidad, excepto internet	17,516
05	151	3831	Congresos y convenciones (Sólo cuando se contrate un servicio integral)	158,137
05	151	3981	Impuesto sobre nóminas y otros que deriven de una relación laboral	127,321
Total Servicios Generales				616,399
05	151	5411	Vehículos y equipo terrestres, destinados a servicios públicos y la operación de programas públicos	171,923
Total Bienes Muebles, Inmuebles e Intangibles				171,923
Total Unidad Responsable				11,014,847
O.P.D. Servicios de Salud Jalisco (Instituto Jalisciense de Salud Mental)				
05	153	4151	Transferencias internas otorgadas a entidades paraestatales no empresariales y no financieras para Servicios Personales	52,316,750
05	153	4152	Transferencias internas otorgadas a entidades paraestatales no empresariales y no financieras para Materiales y Suministros	13,809,375
05	153	4153	Transferencias internas otorgadas a entidades paraestatales no empresariales y no financieras para Servicios Generales	12,381,350
05	153	4155	Transferencias internas otorgadas a entidades paraestatales no empresariales y no financieras para Bienes Muebles, Inmuebles e Intangibles	1,584,750
Total Transferencias, Asignaciones, Subsidios y Otras Ayudas				80,092,225
Total Unidad Responsable				80,092,225
O.P.D. Servicios de Salud Jalisco (Instituto Jalisciense de Alivio del Dolor y Cuidados Paliativos)				
05	154	4151	Transferencias internas otorgadas a entidades paraestatales no empresariales y no financieras para Servicios Personales	3,968,508
05	154	4152	Transferencias internas otorgadas a entidades paraestatales no empresariales y no financieras para Materiales y Suministros	1,562,210
05	154	4153	Transferencias internas otorgadas a entidades paraestatales no empresariales y no financieras para Servicios Generales	646,639
05	154	4155	Transferencias internas otorgadas a entidades paraestatales no empresariales y no financieras para Bienes Muebles, Inmuebles e Intangibles	265,633
Total Transferencias, Asignaciones, Subsidios y Otras Ayudas				6,442,990
Total Unidad Responsable				6,442,990
O.P.D. Servicios de Salud Jalisco (Comisión para la Protección contra Riesgos Sanitarios del Estado de Jalisco)				
05	155	4151	Transferencias internas otorgadas a entidades paraestatales no empresariales y no financieras para Servicios Personales	1,689,597
05	155	4152	Transferencias internas otorgadas a entidades paraestatales no empresariales y no financieras para Materiales y Suministros	10,924,044
05	155	4153	Transferencias internas otorgadas a entidades paraestatales no empresariales y no financieras para Servicios Generales	16,721,437
05	155	4155	Transferencias internas otorgadas a entidades paraestatales no empresariales y no financieras para Bienes Muebles, Inmuebles e Intangibles	2,645,821
Total Transferencias, Asignaciones, Subsidios y Otras Ayudas				31,980,898
Total Unidad Responsable				31,980,898
Total Dependien				9,470,325,839
SECRETARÍA DE INFRAESTRUCTURA Y OBRA PÚBLICA				
06	000	1131	Sueldo base	71,127,106
06	000	1131	Sueldo base (Sueldo Excedente)	222,358
06	000	1311	Prima quinquenal por años de servicios efectivos prestados	1,100,621

Unidad Presupuestal	Unidad Responsable	Partida	Concepto Partida	Ejercido
06	000	1321	Prima vacacional y dominical	1,260,254
06	000	1322	Aguinaldo	6,077,007
06	000	1348	Sobresueldos	733,482
06	000	1411	Cuotas al IMSS por enfermedades y maternidad	3,703,910
06	000	1421	Cuotas para la vivienda	2,096,914
06	000	1431	Cuotas a pensiones	12,231,969
06	000	1432	Cuotas para el sistema de ahorro para el retiro (SAR)	1,473,357
06	000	1712	Ayuda para despensa	4,954,069
06	000	1713	Ayuda para pasajes	3,199,575
06	000	1715	Estímulo por el día del servidor público	3,907,137
Total Servicios Personales				112,087,757
06	000	2111	Materiales, útiles y equipos menores de oficina	334,770
06	000	2121	Materiales y útiles de impresión y reproducción	3,454
06	000	2141	Materiales, útiles y equipos menores de tecnologías de la información y comunicaciones	114,971
06	000	2151	Material impreso e información digital	6,820
06	000	2161	Material de limpieza	209,255
06	000	2171	Materiales y útiles de enseñanza	200
06	000	2214	Productos alimenticios para el personal en las instalaciones de las dependencias y entidades	150,656
06	000	2216	Productos alimenticios para el personal derivado de actividades extraordinarias	34,044
06	000	2411	Productos minerales no metálicos	873
06	000	2421	Cemento y productos de concreto	1,803
06	000	2431	Cal, yeso y productos de yeso	45
06	000	2441	Madera y productos de madera	130
06	000	2451	Vidrio y productos de vidrio	7,222
06	000	2461	Material eléctrico y electrónico	64,126
06	000	2471	Artículos metálicos para la construcción	4,031
06	000	2481	Materiales complementarios	10,430
06	000	2491	Otros materiales y artículos de construcción y reparación	12,833
06	000	2511	Productos químicos básicos	1,739
06	000	2551	Materiales, accesorios y suministros de laboratorio	34,295
06	000	2611	Combustibles, lubricantes y aditivos para vehículos destinados a servicios públicos y la operación de programas públicos	1,143,409
06	000	2721	Prendas de seguridad y protección personal	1,452
06	000	2911	Herramientas menores	26,729
06	000	2921	Refacciones y accesorios menores de edificios	1,525
06	000	2931	Refacciones y accesorios menores de mobiliario y equipo de administración, educacional y recreativo	1,674
06	000	2941	Refacciones y accesorios menores para equipo de cómputo y telecomunicaciones	258,286
06	000	2961	Refacciones y accesorios menores de equipo de transporte	143,685
Total Materiales y Suministros				2,568,457
06	000	3111	Servicio de energía eléctrica	954,369
06	000	3112	Servicio Alumbrado público	31,073,612
06	000	3121	Servicio de gas	8,109
06	000	3141	Servicio telefónico tradicional	115,140
06	000	3151	Servicio de telefonía celular	29,999
06	000	3161	Servicios de telecomunicaciones y satelitales	380,757

Unidad Presupuestal	Unidad Responsable	Partida	Concepto Partida	Ejercido
06	000	3171	Servicios de acceso de internet, redes y procesamiento de información	151,889
06	000	3181	Servicio postal	833
06	000	3221	Arrendamiento de edificios	48,769
06	000	3231	Arrendamiento de mobiliario y equipo de administración, educacional y recreativo	3,153,763
06	000	3232	Arrendamiento de equipo y bienes informáticos	893,662
06	000	3252	Arrendamiento de vehículos terrestres, aéreos, marítimos, lacustres y fluviales para servicios administrativos	183,744
06	000	3342	Capacitación especializada	11,206
06	000	3362	Servicio de Impresión de documentos y papelería oficial	3,944
06	000	3365	Información en medios masivos derivada de la operación y administración de las dependencias y entidades	309,543
06	000	3391	Servicios profesionales, científicos y técnicos integrales	87,940
06	000	3511	Mantenimiento y conservación menor de inmuebles para la prestación de servicios administrativos	10,092
06	000	3521	Mantenimiento y conservación de mobiliario y equipo de administración, educacional y recreativo	812
06	000	3531	Instalación, reparación y mantenimiento de equipo de cómputo y tecnologías de la información	462,047
06	000	3551	Mantenimiento y conservación de vehículos terrestres, aéreos, marítimos, lacustres y fluviales	609,308
06	000	3571	Instalación, reparación y mantenimiento de maquinaria y otros equipos	69,579
06	000	3572	Mantenimiento y conservación de maquinaria y equipo de trabajo específico (Gastos de indirectos FISE 2018)	16,240
06	000	3591	Servicios de jardinería y fumigación	34,996
06	000	3611	Difusión por radio, televisión y otros medios de mensajes sobre programas y actividades gubernamentales	5,472,046
06	000	3711	Pasajes aéreos nacionales	124,426
06	000	3721	Pasajes terrestres nacionales	32,471
06	000	3751	Viáticos en el país	2,815,680
06	000	3811	Gastos de ceremonial (Sólo cuando se contrate un servicio integral)	290,868
06	000	3841	Exposiciones (Sólo cuando se contrate un servicio integral)	199,520
06	000	3941	Laudos laborales	2,609,551
06	000	3944	Otras erogaciones por resoluciones por autoridad competente	439,201
06	000	3944	Otras erogaciones por resoluciones por autoridad competente (Pago por los daños y perjuicios ocasionados a la Comunidad Wixárika de Santa Catarina Cuexcomatitlán derivado de la resolución del juicio de amparo 596/2008)	20,000,000
06	000	3981	Impuesto sobre nóminas y otros que deriven de una relación laboral	1,337,432
Total Servicios Generales				71,931,544
06	000	4241	Fondo Complementario para el Desarrollo Regional (FONDEREG) (FONDEREG (Rehabilitación en empedrado ahogado en concreto con huellas ecológicas, 2da etapa, en la calle Lopez Mateos en la localidad de Tuxpan de Bolaños, municipio de Bolaños Jalisco))	1,104,298
06	000	4241	Fondo Complementario para el Desarrollo Regional (FONDEREG) (FONDEREG (Rehabilitación en empedrado ahogado en concreto con huellas ecológicas, 2da etapa en calle principal en la localidad de Mesa del Tirador, municipio de Bolaños Jalisco))	964,667
06	000	4241	Fondo Complementario para el Desarrollo Regional (FONDEREG) (FONDEREG (Construcción de Rastro tipo Secretaria de Salud 2da. etapa en la cabecera municipal de Colotlán, Jalisco.))	2,068,966

Unidad Presupuestal	Unidad Responsable	Partida	Concepto Partida	Ejercido
06	000	4241	Fondo Complementario para el Desarrollo Regional (FONDEREG) (FONDEREG (Ampliación del edificio del Plantel CECYTEJ Totatiche extensión Chimaltitán 1ra. etapa en la cabecera municipal de Chimaltitán, Jalisco.))	1,200,000
06	000	4241	Fondo Complementario para el Desarrollo Regional (FONDEREG) (FONDEREG (Construcción de domo en patio cívico en la Secundaria Miguel Leandro Guerra de la cabecera municipal de Chimaltitán, Jalisco.))	868,966
06	000	4241	Fondo Complementario para el Desarrollo Regional (FONDEREG) (FONDEREG (Construcción de pavimento a base de concreto hidráulico y huellas ecológicas en calle Miguel Hidalgo 1ra. etapa en la localidad de Tlalcosahua en el municipio de Huejúcar, Jalisco.))	1,034,483
06	000	4241	Fondo Complementario para el Desarrollo Regional (FONDEREG) (FONDEREG (Construcción de pavimento a base de concreto hidráulico y huellas ecológicas en calle Insurgentes 1ra. etapa en la localidad de Cienega Grande en el municipio de Huejúcar, Jalisco.))	1,034,483
06	000	4241	Fondo Complementario para el Desarrollo Regional (FONDEREG) (FONDEREG (Construcción de andador de los Cristeros, en la calle Aldama en la cabecera municipal de Huejuquilla el Alto, Jalisco.))	1,448,276
06	000	4241	Fondo Complementario para el Desarrollo Regional (FONDEREG) (FONDEREG (Remodelación del auditorio municipal "Abel Madera Sierra" en la cabecera municipal de Mezquitic, Jalisco.))	2,068,966
06	000	4241	Fondo Complementario para el Desarrollo Regional (FONDEREG) (FONDEREG (Construcción del auditorio regional 1ra. etapa en la cabecera municipal de San Martín de Bolaños, Jalisco.))	1,448,276
06	000	4241	Fondo Complementario para el Desarrollo Regional (FONDEREG) (FONDEREG (Construcción de ingreso con huellas de concreto en la calle Juárez - camino límite de estado con Zacatecas en la localidad 21 de Marzo en el municipio de Santa María de los Ángeles, Jalisco.))	2,068,966
06	000	4241	Fondo Complementario para el Desarrollo Regional (FONDEREG) (FONDEREG (Construcción de ingreso principal en concreto hidráulico en la calle Zaragoza en la cabecera municipal de Totatiche, Jalisco.))	2,068,966
06	000	4241	Fondo Complementario para el Desarrollo Regional (FONDEREG) (FONDEREG (Rehabilitación del edificio del sistema DIF-municipal en la cabecera municipal de Villa Guerrero, Jalisco))	2,068,966
06	000	4241	Fondo Complementario para el Desarrollo Regional (FONDEREG) (FONDEREG (Pavimentación de calles adyacentes y obras complementarias del puente en el Fraccionamiento Paseos de la Montaña en la cabecera municipal de Encarnación de Díaz, Jalisco.))	2,068,966
06	000	4241	Fondo Complementario para el Desarrollo Regional (FONDEREG) (FONDEREG (Ampliación en concreto hidráulico de Avenida de Loma de Prados 3ra. etapa en la cabecera municipal de Lagos de Moreno, Jalisco.))	2,068,966
06	000	4241	Fondo Complementario para el Desarrollo Regional (FONDEREG) (FONDEREG (Ampliación ingreso poniente con concreto hidráulico, en la cabecera municipal de Ojuelos de Jalisco, Jalisco))	622,771
06	000	4241	Fondo Complementario para el Desarrollo Regional (FONDEREG) (FONDEREG (Construcción de ingreso norte en la cabecera municipal de Ojuelos de Jalisco, Jalisco))	471,717
06	000	4241	Fondo Complementario para el Desarrollo Regional (FONDEREG) (FONDEREG (Rehabilitación de ingreso Poniente, Avenida Paseo de la Presa, 5a. Etapa en la cabecera municipal de San Diego de Alejandría, Jalisco.))	2,068,966
06	000	4241	Fondo Complementario para el Desarrollo Regional (FONDEREG) (FONDEREG (Construcción de ingreso en la Av. Luis Donald Colosio en la cabecera municipal de San Juan de los Lagos, Jalisco.))	2,068,966
06	000	4241	Fondo Complementario para el Desarrollo Regional (FONDEREG) (FONDEREG (Rehabilitación en empedrado ahogado con huellas de concreto hidráulico del camino Teocaltiche-Huejotitlán 2da. etapa en el municipio de Teocaltiche, Jalisco.))	2,068,966

Unidad Presupuestal	Unidad Responsable	Partida	Concepto Partida	Ejercido
06	000	4241	Fondo Complementario para el Desarrollo Regional (FONDEREG) (FONDEREG (Construcción de ingreso en empedrado en cemento en la calle Santo Domingo - Altamira en la comunidad de San Antonio de la Garza, conectando con la carretera Unión de San Antonio Tacuitapan en el Municipio de Unión de San Antonio, Jalisco.))	2,068,966
06	000	4241	Fondo Complementario para el Desarrollo Regional (FONDEREG) (FONDEREG (Construcción de ingreso con huellas de concreto y empedrado ahogado en cemento en la localidad de Arroyo Seco 1ra. etapa en el municipio de Villa Hidalgo, Jalisco.))	2,068,966
06	000	4241	Fondo Complementario para el Desarrollo Regional (FONDEREG) (FONDEREG (Reencarpetamiento en Avenida del Árbol en la cabecera municipal en Acatic, Jalisco.))	868,966
06	000	4241	Fondo Complementario para el Desarrollo Regional (FONDEREG) (FONDEREG (Reencarpetamiento en camino a Santa Rita en la cabecera municipal en Acatic, Jalisco.))	703,448
06	000	4241	Fondo Complementario para el Desarrollo Regional (FONDEREG) (FONDEREG (Reencarpetamiento en camino a Tequililla en la cabecera municipal en Acatic, Jalisco.))	703,448
06	000	4241	Fondo Complementario para el Desarrollo Regional (FONDEREG) (FONDEREG (Construcción de pavimento de concreto hidráulico en la Av. Azucena entre el INADEJ (Av. Ponciano Arriaga) y Prolongación Dr. Camarena, en la cabecera municipal de Arandas, Jalisco.))	2,275,862
06	000	4241	Fondo Complementario para el Desarrollo Regional (FONDEREG) (FONDEREG (Rehabilitación de ingreso secundario calle Juan L. Lomeli en la cabecera municipal de Cañadas de Obregón, Jalisco.))	1,478,084
06	000	4241	Fondo Complementario para el Desarrollo Regional (FONDEREG) (FONDEREG (Construcción de cubierta en área de cancha de voleibol en Centro Deportivo la Alameda en la cabecera municipal de Cañadas de Obregón, Jalisco.))	797,778
06	000	4241	Fondo Complementario para el Desarrollo Regional (FONDEREG) (FONDEREG (Instalación de alumbrado público a base de 91 luminarias en la Calzada San Miguel, en la cabecera municipal de Jalostotitlán, Jalisco.))	2,275,862
06	000	4241	Fondo Complementario para el Desarrollo Regional (FONDEREG) (FONDEREG (Remodelación y ampliación de imagen urbana en la plaza principal de la Delegación "Allende" en el municipio de Jesús María, Jalisco.))	2,275,862
06	000	4241	Fondo Complementario para el Desarrollo Regional (FONDEREG) (FONDEREG (Construcción de pavimento de concreto hidráulico en el libramiento que comunica la carretera Mexicacán - Cañadas de Obregón y la carretera Mexicacán - Nochistlán de Mejía 2da. etapa en la cabecera municipal de Mexicacán, Jalisco.))	2,275,862
06	000	4241	Fondo Complementario para el Desarrollo Regional (FONDEREG) (FONDEREG (Rehabilitación de la carretera San Ignacio-Los Dolores 2da etapa en el municipio de San Ignacio Cerro Gordo, Jalisco.))	2,068,966
06	000	4241	Fondo Complementario para el Desarrollo Regional (FONDEREG) (FONDEREG (Rehabilitación de avenida Hidalgo, salida a San Diego de Alejandría 3ra. etapa, en el municipio de San Julián, Jalisco.))	2,275,862
06	000	4241	Fondo Complementario para el Desarrollo Regional (FONDEREG) (FONDEREG (Construcción de pavimento de concreto hidráulico en Av. Puerta Vieja 2da etapa en la cabecera municipal de Tepatitlán de Morelos, Jalisco.))	2,275,862
06	000	4241	Fondo Complementario para el Desarrollo Regional (FONDEREG) (FONDEREG (Construcción de empedrado ahogado en concreto del ingreso sur 5ta. etapa, en la cabecera municipal de Valle de Guadalupe, Jalisco.))	2,275,862
06	000	4241	Fondo Complementario para el Desarrollo Regional (FONDEREG) (FONDEREG (Construcción de Unidad Regional de Rehabilitación en la cabecera municipal de Yahualica de González Gallo, Jalisco.))	2,275,862
06	000	4241	Fondo Complementario para el Desarrollo Regional (FONDEREG) (FONDEREG (Construcción de Foro recreativo en la colonia San Felipe 2da etapa en la cabecera municipal de Atotonilco el Alto, Jalisco))	2,068,966
06	000	4241	Fondo Complementario para el Desarrollo Regional (FONDEREG) (FONDEREG (Construcción de pavimento, carriles laterales y banqueta del tramo 0+127 al 0+332, en el acceso oriente de la cabecera municipal de Ayotlán, Jalisco.))	2,068,966

Unidad Presupuestal	Unidad Responsable	Partida	Concepto Partida	Ejercido
06	000	4241	Fondo Complementario para el Desarrollo Regional (FONDEREG) (FONDEREG (Construcción de andador turístico en la calle Degollado en la cabecera municipal de La Barca, Jalisco))	827,586
06	000	4241	Fondo Complementario para el Desarrollo Regional (FONDEREG) (FONDEREG (Construcción con concreto hidráulico en camino Los Fresnos-Comadsa 1ra. etapa en el municipio de Degollado, Jalisco.))	2,068,966
06	000	4241	Fondo Complementario para el Desarrollo Regional (FONDEREG) (FONDEREG (Construcción de cancha regional de usos múltiples en la Delegación de San Agustín en el municipio de Jamay, Jalisco.))	500,000
06	000	4241	Fondo Complementario para el Desarrollo Regional (FONDEREG) (FONDEREG (Rehabilitación de pavimento hidráulico de la Avenida Hidalgo, a partir de la calle Alberto Cárdenas Jiménez hacia entronque con la carretera federal no. 35 1ra. etapa en la localidad de San Agustín del municipio de Jamay, Jalisco.))	1,000,000
06	000	4241	Fondo Complementario para el Desarrollo Regional (FONDEREG) (FONDEREG (Pavimentación de la calle Degollado en su entronque con la carretera San Miguel-Ocotlán en la localidad de San Miguel de la Paz, en el municipio de Jamay, Jalisco.))	568,966
06	000	4241	Fondo Complementario para el Desarrollo Regional (FONDEREG) (FONDEREG (Rehabilitación del parque San Antonio en la colonia Mascota en la cabecera municipal de Ocotlán, Jalisco.))	2,068,966
06	000	4241	Fondo Complementario para el Desarrollo Regional (FONDEREG) (FONDEREG (Rehabilitación de imagen urbana de la plaza principal en la localidad de Cuitzeo, municipio de Poncitlán, Jalisco.))	2,068,966
06	000	4241	Fondo Complementario para el Desarrollo Regional (FONDEREG) (FONDEREG (Pavimentación de camino Intermunicipal Nuevo Refugio - Las Eras - Joconoxtle 1ra. etapa, en el municipio de Tototlán, Jalisco.))	2,068,966
06	000	4241	Fondo Complementario para el Desarrollo Regional (FONDEREG) (FONDEREG (Construcción de pavimento de concreto hidráulico en la calle Hidalgo en conexión con carretera estatal # 159, circuito Santos Degollado, carretera estatal # 129 en la cabecera municipal de Zapotlán del Rey, Jalisco.))	2,068,966
06	000	4241	Fondo Complementario para el Desarrollo Regional (FONDEREG) (FONDEREG (Pavimentación de la calle Juárez, interconexión con Carretera Federal Santa Rosa-La Barca en la delegación de Atotonilquillo en el municipio de Chapala, Jalisco.))	827,586
06	000	4241	Fondo Complementario para el Desarrollo Regional (FONDEREG) (FONDEREG (Construcción de unidad deportiva en la localidad de Santa Gertrudis, en el municipio de Concepción de Buenos Aires, Jalisco.))	1,034,483
06	000	4241	Fondo Complementario para el Desarrollo Regional (FONDEREG) (FONDEREG (Construcción de unidad deportiva en la localidad de Rancho Viejo, en el municipio de Concepción de Buenos Aires, Jalisco.))	1,034,483
06	000	4241	Fondo Complementario para el Desarrollo Regional (FONDEREG) (FONDEREG (Rehabilitación de imagen urbana de la calle Vicente Guerrero en el Ingreso Poniente a Jocotepec, de la calle Independencia a la calle Paseo de las Rosas en la cabecera municipal de Jocotepec, Jalisco.))	1,634,531
06	000	4241	Fondo Complementario para el Desarrollo Regional (FONDEREG) (FONDEREG (Construcción de alumbrado público en la carretera Jocotepec-Chapala de la calle Libertad (Nextipac) hasta calle Juárez (Chantepec) 1ra. etapa en el ingreso oriente a la cabecera municipal de Jocotepec, Jalisco.))	434,435
06	000	4241	Fondo Complementario para el Desarrollo Regional (FONDEREG) (FONDEREG (Construcción del camino regional con empedrado tradicional de la Soledad a la localidad de la Tuna 2da etapa, en el municipio de la Manzanilla de la Paz, Jalisco.))	2,068,966
06	000	4241	Fondo Complementario para el Desarrollo Regional (FONDEREG) (FONDEREG (Construcción del Centro Deportivo Regional de Alto Rendimiento, 4ta etapa, en la cabecera municipal de Mazamitla, Jalisco.))	1,200,000
06	000	4241	Fondo Complementario para el Desarrollo Regional (FONDEREG) (FONDEREG (Electrificación de Glorieta en la localidad de Epenche Chico en el municipio de Mazamitla, Jalisco.))	868,966

Unidad Presupuestal	Unidad Responsable	Partida	Concepto Partida	Ejercido
06	000	4241	Fondo Complementario para el Desarrollo Regional (FONDEREG) (FONDEREG (Construcción del portal Pascual Orozco en la comunidad de Lázaro Cárdenas (Delegación San Diego) en el municipio de Quitupan, Jalisco.))	2,068,966
06	000	4241	Fondo Complementario para el Desarrollo Regional (FONDEREG) (FONDEREG (Ampliación del libramiento municipal, en el tramo Santa María del Oro - La Aurora 1ra. etapa en el municipio de Santa María del Oro, Jalisco.))	2,068,966
06	000	4241	Fondo Complementario para el Desarrollo Regional (FONDEREG) (FONDEREG (Rehabilitación de la unidad deportiva regional en la cabecera municipal de Tizapan el Alto, Jalisco.))	2,068,966
06	000	4241	Fondo Complementario para el Desarrollo Regional (FONDEREG) (FONDEREG (Construcción de plaza pública en la localidad de Las Cebollas en el municipio de Tuxcueca, Jalisco.))	903,251
06	000	4241	Fondo Complementario para el Desarrollo Regional (FONDEREG) (FONDEREG (Construcción de cancha de futbol 7 en la localidad de San Luis Soyatlán en el municipio de Tuxcueca, Jalisco.))	1,165,715
06	000	4241	Fondo Complementario para el Desarrollo Regional (FONDEREG) (FONDEREG (Construcción de andador peatonal de la localidad Paso de Piedra a Buena Vista, en el municipio de Valle de Juárez, Jalisco.))	2,068,966
06	000	4241	Fondo Complementario para el Desarrollo Regional (FONDEREG) (FONDEREG (Colocación de empedrado ahogado en concreto en calle Vicente Guerrero entre calles Morelos y Lázaro Cárdenas en la localidad San Andrés Ixtlán, ingreso al corredor turístico Sierra del Tigre, municipio de Gómez Farías, Jalisco.))	1,205,172
06	000	4241	Fondo Complementario para el Desarrollo Regional (FONDEREG) (FONDEREG (Colocación de empedrado ahogado en concreto en calle Ignacio Allende entre calles Vicente Guerrero y carretera Unión de Guadalupe en la localidad San Andrés Ixtlán, ingreso al corredor turístico Sierra del Tigre, municipio de Gómez Farías))	1,070,690
06	000	4241	Fondo Complementario para el Desarrollo Regional (FONDEREG) (FONDEREG (Construcción de empedrado ahogado en concreto y huellas de rodamiento en camino al Riyito, municipio de Jilotlán de los Dolores, Jalisco.))	2,275,862
06	000	4241	Fondo Complementario para el Desarrollo Regional (FONDEREG) (FONDEREG (Remodelación del Centro Histórico 3ra. etapa en la cabecera municipal de Pihuamo, Jalisco.))	2,275,862
06	000	4241	Fondo Complementario para el Desarrollo Regional (FONDEREG) (FONDEREG (Pavimentación en concreto hidráulico y obras complementarias en calle Francisco Villa en la localidad de Callejones, municipio de Tamazula de Gordiano, Jalisco))	1,593,103
06	000	4241	Fondo Complementario para el Desarrollo Regional (FONDEREG) (FONDEREG (Mejoramiento de imagen urbana Ingreso Norte 2a etapa de la cabecera municipal de Tecalitlan, Jalisco))	2,275,862
06	000	4241	Fondo Complementario para el Desarrollo Regional (FONDEREG) (FONDEREG (Pavimentación a base de concreto hidráulico del Ingreso Dr. Miguel Galindo en la cabecera municipal de Tonila, Jalisco.))	2,068,966
06	000	4241	Fondo Complementario para el Desarrollo Regional (FONDEREG) (FONDEREG (Construcción de pavimento con concreto hidráulico de calle Prolongación Abasolo (camino a Tecalitlán) en el municipio de Tuxpan, Jalisco.))	2,275,862
06	000	4241	Fondo Complementario para el Desarrollo Regional (FONDEREG) (FONDEREG (Rehabilitación urbana en ingreso oriente de la ciudad, paralelo a calle Francisca Nuñez de Ibañez en la cabecera municipal de Zapotiltic, Jalisco.))	2,275,862
06	000	4241	Fondo Complementario para el Desarrollo Regional (FONDEREG) (FONDEREG (Construcción de pavimento ecológico de proyecto ecoturístico cabañas Zapotitlán 5ta. etapa en el municipio de Zapotitlán de Vadillo, Jalisco.))	2,275,862
06	000	4241	Fondo Complementario para el Desarrollo Regional (FONDEREG) (FONDEREG (Rehabilitación de andador peatonal Laguna de Zapotlán en Ciudad Guzmán, municipio de Zapotlán el Grande, Jalisco.))	1,593,103

Unidad Presupuestal	Unidad Responsable	Partida	Concepto Partida	Ejercido
06	000	4241	Fondo Complementario para el Desarrollo Regional (FONDEREG) (FONDEREG (Rehabilitación de camino rural con empedrado y huellas de concreto tramo Atengo-Agostadero 3ra. etapa en el municipio de Atengo, Jalisco.))	2,068,966
06	000	4241	Fondo Complementario para el Desarrollo Regional (FONDEREG) (FONDEREG (Construcción de empedrado con huella de concreto en calle Lázaro Cárdenas entre López Mateos y carretera Estatal Autlán-El Grullo, en la localidad de Las Paredes, municipio de Autlán de Navarro, Jalisco.))	2,068,966
06	000	4241	Fondo Complementario para el Desarrollo Regional (FONDEREG) (FONDEREG (Rehabilitación de camino San Pío-San Antonio y base de concreto hidráulico del tramo San Antonio-San Luis y obras complementarias, municipio de Ayutla, Jalisco.))	2,068,966
06	000	4241	Fondo Complementario para el Desarrollo Regional (FONDEREG) (FONDEREG (Ampliación de las instalaciones de la Unidad Deportiva municipal 2da. etapa en la cabecera municipal de Chiquilistlán, Jalisco.))	2,068,966
06	000	4241	Fondo Complementario para el Desarrollo Regional (FONDEREG) (FONDEREG (Conversión aéreo subterránea de líneas de media y baja tensión en el centro histórico de la cabecera municipal de Cuautla, Jalisco.))	2,068,966
06	000	4241	Fondo Complementario para el Desarrollo Regional (FONDEREG) (FONDEREG (Construcción de cubierta para cancha de usos múltiples en la localidad de los Naranjos municipio de Ejutla, Jalisco.))	879,122
06	000	4241	Fondo Complementario para el Desarrollo Regional (FONDEREG) (FONDEREG (Construcción de cubierta para cancha de usos múltiples en la localidad la Mesa de San Nicolás municipio de Ejutla, Jalisco.))	526,012
06	000	4241	Fondo Complementario para el Desarrollo Regional (FONDEREG) (FONDEREG (Construcción de cubierta para cancha de usos múltiples en la localidad de La Labor municipio de Ejutla, Jalisco.))	663,831
06	000	4241	Fondo Complementario para el Desarrollo Regional (FONDEREG) (FONDEREG (Construcción de la Guardería Tipo Centro Asistencial de Desarrollo Infantil (CADI) en su 4a. etapa en la cabecera municipal de El Grullo, Jalisco.))	2,068,966
06	000	4241	Fondo Complementario para el Desarrollo Regional (FONDEREG) (FONDEREG (Construcción de Centro de Servicios Médicos Municipales y Protección Civil en la Cabecera Municipal de El Limón, Jalisco.))	2,068,966
06	000	4241	Fondo Complementario para el Desarrollo Regional (FONDEREG) (FONDEREG (Rehabilitación de la calle Independencia en el Ingreso de la carretera federal 80 en la cabecera municipal de Juchitlán, Jalisco.))	2,068,966
06	000	4241	Fondo Complementario para el Desarrollo Regional (FONDEREG) (FONDEREG (Rehabilitación de la plaza principal 1ra. etapa, en la cabecera municipal de Tecolotlán, Jalisco.))	827,586
06	000	4241	Fondo Complementario para el Desarrollo Regional (FONDEREG) (FONDEREG (Construcción de empedrado ahogado en concreto en la calle López Mateos en la comunidad de Juanacatlán municipio de Tenamaxtlán, Jalisco.))	2,068,966
06	000	4241	Fondo Complementario para el Desarrollo Regional (FONDEREG) (FONDEREG (Construcción de tramo carretero Coatlancillo- Santa Gertrudis 2da etapa en el municipio de Tonaya, Jalisco.))	689,716
06	000	4241	Fondo Complementario para el Desarrollo Regional (FONDEREG) (FONDEREG (Construcción de tramo carretero el paso de San Francisco- El Cerrito 4ta etapa en el municipio de Tonaya, Jalisco.))	1,379,250
06	000	4241	Fondo Complementario para el Desarrollo Regional (FONDEREG) (FONDEREG (Rehabilitación de carretera cruce de San Miguel - El Platanar 1ra. etapa en el municipio de Tuxcacuesco, Jalisco.))	2,068,966
06	000	4241	Fondo Complementario para el Desarrollo Regional (FONDEREG) (FONDEREG (Pavimentación de la calle Juárez vía de conexión entre los municipios de Ayutla y Unión de Tula en la localidad de la Piñuela, municipio de Unión de Tula, Jalisco.))	2,068,966
06	000	4241	Fondo Complementario para el Desarrollo Regional (FONDEREG) (FONDEREG (Colocación de carpeta asfáltica a nivel del entronque carretera federal 80 con el ingreso a la cabecera municipal de Casimiro Castillo, Jalisco.))	2,068,966

Unidad Presupuestal	Unidad Responsable	Partida	Concepto Partida	Ejercido
06	000	4241	Fondo Complementario para el Desarrollo Regional (FONDEREG) (FONDEREG (Construcción de cancha de fútbol rápido, voleibol en arena, baños y graderías en la colonia Educadores de México en la cabecera municipal de Cihuatlán, Jalisco.))	1,265,004
06	000	4241	Fondo Complementario para el Desarrollo Regional (FONDEREG) (FONDEREG (Construcción de Jardín Municipal en la comunidad de Emiliano Zapata, municipio de Cihuatlán, Jalisco))	803,961
06	000	4241	Fondo Complementario para el Desarrollo Regional (FONDEREG) (FONDEREG (Rehabilitación del tramo carretero Tequesquiltán - crucero del Refugio en el municipio de Cuautitlán de García Barragán, Jalisco.))	2,068,966
06	000	4241	Fondo Complementario para el Desarrollo Regional (FONDEREG) (FONDEREG (Construcción de motivo de ingreso y ampliación de boulevard Bicentenario General Marcelino García Barragán, en la cabecera municipal de La Huerta, Jalisco.))	2,068,966
06	000	4241	Fondo Complementario para el Desarrollo Regional (FONDEREG) (FONDEREG (Pavimentación con concreto hidráulico en la explanada Tomatlán de 20 cm de espesor, entre Av. Galeana y Av. Chapultepec, en el municipio de Tomatlán, Jalisco))	2,068,966
06	000	4241	Fondo Complementario para el Desarrollo Regional (FONDEREG) (FONDEREG (Construcción de pavimento de concreto hidráulico con huellas de adoquín en las calles Melchor Ocampo y Centenario 3ra etapa en la cabecera municipal de Villa Purificación, Jalisco.))	2,068,966
06	000	4241	Fondo Complementario para el Desarrollo Regional (FONDEREG) (FONDEREG (Construcción de complejo deportivo regional en la localidad de San Ignacio Ojo de Agua, en el municipio de Ahualulco de Mercado, Jalisco.))	2,068,966
06	000	4241	Fondo Complementario para el Desarrollo Regional (FONDEREG) (FONDEREG (Construcción de empedrado ahogado con huellas de concreto en Ingreso principal 2da. etapa en la cabecera municipal de Amatitán, Jalisco.))	2,068,966
06	000	4241	Fondo Complementario para el Desarrollo Regional (FONDEREG) (FONDEREG (Construcción de Circuito Recreativo "Río Tu Espacio" 2da. etapa (hombro sur, desde el parque de la calle 16 de septiembre hasta La Esperanza), en la cabecera municipal de Ameca, Jalisco.))	2,068,966
06	000	4241	Fondo Complementario para el Desarrollo Regional (FONDEREG) (FONDEREG (Construcción de pavimento de concreto hidráulico en la calle Salvador Allende lado poniente la Tejonera 2da. etapa, conexión entre Amatitán, Arenal y Tala en la cabecera municipal El Arenal, Jalisco.))	2,068,966
06	000	4241	Fondo Complementario para el Desarrollo Regional (FONDEREG) (FONDEREG (Construcción de empedrado ahogado en concreto de la calle Mercado esquina con la calle Everardo Topete y perforación de pozo en la cabecera municipal de Etzatlán, Jalisco.))	2,068,966
06	000	4241	Fondo Complementario para el Desarrollo Regional (FONDEREG) (FONDEREG (Construcción de Plaza Publica en la Localidad de Cinco Minas del Municipio de Hostotipaquillo, Jalisco.))	1,038,203
06	000	4241	Fondo Complementario para el Desarrollo Regional (FONDEREG) (FONDEREG (Construcción de plaza pública en la localidad de la Estanzuela en el municipio de Hostotipaquillo, Jalisco.))	1,030,763
06	000	4241	Fondo Complementario para el Desarrollo Regional (FONDEREG) (FONDEREG (Construcción del parque lineal "Centenario de la Constitución" 2da. etapa en la cabecera municipal de Magdalena, Jalisco.))	2,068,966
06	000	4241	Fondo Complementario para el Desarrollo Regional (FONDEREG) (FONDEREG (Construcción de empedrado ahogado en concreto en Ingreso a la Delegación de la Estancia de Ayllones en el municipio de San Juanito de Escobedo, Jalisco.))	2,068,966
06	000	4241	Fondo Complementario para el Desarrollo Regional (FONDEREG) (FONDEREG (Rehabilitación de camino San Cristóbal -La Lobera en el municipio de San Cristóbal de la Barranca, Jalisco.))	2,068,966
06	000	4241	Fondo Complementario para el Desarrollo Regional (FONDEREG) (FONDEREG (Remodelación y equipamiento de la plaza principal en la cabecera municipal en San Marcos, Jalisco.))	2,068,966

Unidad Presupuestal	Unidad Responsable	Partida	Concepto Partida	Ejercido
06	000	4241	Fondo Complementario para el Desarrollo Regional (FONDEREG) (FONDEREG (Construcción de parque recreativo Las Ánimas, 3ra etapa en cabecera municipal de Tala, Jalisco.))	2,068,966
06	000	4241	Fondo Complementario para el Desarrollo Regional (FONDEREG) (FONDEREG (Construcción de empedrado ahogado en concreto hidráulico en la calle Manuel Álvarez Maciste y calle Toluca en la cabecera municipal de Tequila, Jalisco.))	2,068,966
06	000	4241	Fondo Complementario para el Desarrollo Regional (FONDEREG) (FONDEREG (Construcción de concreto hidráulico en la vialidad de Paseo de los Granados en la cabecera municipal de Acatlán de Juárez, Jalisco.))	2,068,966
06	000	4241	Fondo Complementario para el Desarrollo Regional (FONDEREG) (FONDEREG (Construcción de Gimnasio Regional en la cabecera municipal de Amacueca, Jalisco.))	2,528,736
06	000	4241	Fondo Complementario para el Desarrollo Regional (FONDEREG) (FONDEREG (Construcción de unidad deportiva en la localidad de Yolosta, en el municipio de Atemajac de Brizuela, Jalisco.))	2,528,736
06	000	4241	Fondo Complementario para el Desarrollo Regional (FONDEREG) (FONDEREG (Construcción de centro acuático en la Unidad básica de rehabilitación, en la cabecera municipal de Atoyac, Jalisco.))	2,528,736
06	000	4241	Fondo Complementario para el Desarrollo Regional (FONDEREG) (FONDEREG (Colocación de domo en canchas de usos múltiples de la Unidad Deportiva Adalberto Dumbo López 2da. etapa en la cabecera municipal de Cocula, Jalisco.))	1,011,494
06	000	4241	Fondo Complementario para el Desarrollo Regional (FONDEREG) (FONDEREG (Pavimentación con concreto hidráulico de la calle Hidalgo en la localidad de Usmajac del municipio de Sayula, Jalisco.))	2,528,736
06	000	4241	Fondo Complementario para el Desarrollo Regional (FONDEREG) (FONDEREG (Construcción del centro de salud con servicios ampliados 2da. etapa en la cabecera municipal de Tapalpa, Jalisco.))	827,586
06	000	4241	Fondo Complementario para el Desarrollo Regional (FONDEREG) (FONDEREG (Construcción de empedrado ecologico camino al poleo 1ra. Etapa en el municipio de Tapalpa, Jalisco.))	459,770
06	000	4241	Fondo Complementario para el Desarrollo Regional (FONDEREG) (FONDEREG (Construcción de concreto estampado en calle Vicente Guerrero en ingreso a cabecera municipal de Teocuitatlán de Corona, Jalisco.))	2,528,736
06	000	4241	Fondo Complementario para el Desarrollo Regional (FONDEREG) (FONDEREG (Remodelación del mercado en la cabecera municipal de Zacoalco de Torres, Jalisco.))	1,011,494
06	000	4241	Fondo Complementario para el Desarrollo Regional (FONDEREG) (FONDEREG (Rehabilitación con pavimento asfáltico en camino a la localidad de El Carricillo, en el municipio de Cuquio, Jalisco.))	2,068,966
06	000	4241	Fondo Complementario para el Desarrollo Regional (FONDEREG) (FONDEREG (Construcción de pavimento en piedra ahogada en concreto de la calle México,(ingreso de las comunidades de Buenavista, San José de Buenavista y Cuquio), en la delegación de San Antonio de los Vázquez, municipio de Ixtlahuacán del Río, Jalisco.))	689,655
06	000	4241	Fondo Complementario para el Desarrollo Regional (FONDEREG) (FONDEREG (Construcción de pavimento a base de adoquín de la calle López Mateos, que conecta el centro de la población con el barrio de Santiago y las comunidades de la Higuera y los Colomos en la Delegación de Trejos, municipio de Ixtlahuacán del R))	689,655
06	000	4241	Fondo Complementario para el Desarrollo Regional (FONDEREG) (FONDEREG (Construcción de pavimento a base de adoquín de la avenida Independencia (carretera estatal 201 en la zona urbana) Delegación de Palos Altos, municipio de Ixtlahuacán del Río, Jalisco.))	689,655
06	000	4241	Fondo Complementario para el Desarrollo Regional (FONDEREG) (FONDEREG (Rehabilitación de unidad deportiva Rafael Galindo y auditorio en la cabecera municipal de Mascota, Jalisco.))	945,813
06	000	4241	Fondo Complementario para el Desarrollo Regional (FONDEREG) (FONDEREG (Construcción de empedrado ahogado en concreto hidráulico sobre camino de las paredes 2da. etapa en el municipio de Mixtlan, Jalisco.))	1,655,172

Unidad Presupuestal	Unidad Responsable	Partida	Concepto Partida	Ejercido
06	000	4241	Fondo Complementario para el Desarrollo Regional (FONDEREG) (FONDEREG (Ampliación de Unidad Regional de Rehabilitación en la cabecera municipal de Puerto Vallarta, Jalisco.))	2,364,532
06	000	4241	Fondo Complementario para el Desarrollo Regional (FONDEREG) (FONDEREG (Construcción de Recinto Ferial 2da. etapa en la cabecera municipal de Talpa de Allende, Jalisco.))	945,813
06	000	4241	Fondo Complementario para el Desarrollo Regional (FONDEREG) (FONDEREG (Pavimentación del camino intermunicipal Las Mesitas - Santiago de Pinos en el municipio de San Sebastián del Oeste, Jalisco.))	2,364,532
06	000	4241	Fondo Complementario para el Desarrollo Regional (FONDEREG) (FONDEREG (Construcción de Foro Cultural Regional el Volcán en la localidad de los Volcanes municipio de Atenguillo, Jalisco.))	945,813
06	000	4241	Fondo Complementario para el Desarrollo Regional (FONDEREG) (FONDEREG (Ampliación y rehabilitación de panteón en la localidad de Copala, del municipio de Tolimán, Jalisco.))	1,593,103
06	000	4241	Fondo Complementario para el Desarrollo Regional (FONDEREG) (FONDEREG (Rehabilitación de unidad deportiva 2da. etapa en la cabecera municipal de Guachinango, Jalisco.))	945,813
06	000	4242	Desarrollo de obra pública en los municipios (Aportación Estatal Consejo de la Zona Metropolitana de Guadalajara (Renovación de la Segunda Etapa del Mercado Belisario Domínguez))	2,800,000
06	000	4242	Desarrollo de obra pública en los municipios (Aportación Estatal Consejo de la Zona Metropolitana de Guadalajara (Renovación de la Segunda Etapa de la Comisaría Municipal))	4,134,000
06	000	4242	Desarrollo de obra pública en los municipios (Aportación Estatal Consejo de la Zona Metropolitana de Guadalajara (Renovación de Infraestructura en el Centro de la Amistad Internacional))	1,050,000
06	000	4242	Desarrollo de obra pública en los municipios (Aportación Estatal Consejo de la Zona Metropolitana de Guadalajara (Renovación de la Segunda Etapa de la Unidad Deportiva Héroes de Chapultepec))	1,500,000
06	000	4242	Desarrollo de obra pública en los municipios (Aportación Estatal Consejo de la Zona Metropolitana de Guadalajara (Renovación de la Segunda Etapa del Museo del Niño))	3,690,000
06	000	4242	Desarrollo de obra pública en los municipios (Aportación Estatal Consejo de la Zona Metropolitana de Guadalajara (Renovación de la Segunda Etapa de la Unidad Deportiva Tucson))	1,705,000
06	000	4242	Desarrollo de obra pública en los municipios (Aportación Estatal Consejo de la Zona Metropolitana de Guadalajara (Renovación de la Segunda Etapa de la Unidad Deportiva Número 11 Manuel López Cotilla))	3,121,000
06	000	4242	Desarrollo de obra pública en los municipios (Aportación Estatal Consejo de la Zona Metropolitana de Guadalajara (Rehabilitación de calle Solidaridad))	840,000
06	000	4242	Desarrollo de obra pública en los municipios (Aportación Estatal Consejo de la Zona Metropolitana de Guadalajara (Trabajos complementarios de pavimentación en camino código 125 Periférico Norte, carretera a Saltillo -Tonalá, entre las calles María Guadalupe Martínez de Hernández Loza y Betani))	2,545,603
06	000	4242	Desarrollo de obra pública en los municipios (Aportación Estatal Consejo de la Zona Metropolitana de Guadalajara (Construcción de empedrado zampeado calle Miguel Alemán, colonia Santa Paula))	1,550,000
06	000	4242	Desarrollo de obra pública en los municipios (Aportación Estatal Consejo de la Zona Metropolitana de Guadalajara (Construcción de empedrado de cuña en varias calles de la colonia Jauja))	1,435,000
06	000	4242	Desarrollo de obra pública en los municipios (Aportación Estatal Consejo de la Zona Metropolitana de Guadalajara (Construcción de empedrado de cuña y zampeado en varias calles de la colonia Jalisco))	1,844,950

Unidad Presupuestal	Unidad Responsable	Partida	Concepto Partida	Ejercido
06	000	4242	Desarrollo de obra pública en los municipios (Aportación Estatal Consejo de la Zona Metropolitana de Guadalajara (Construcción de empedrado zampeado y banquetta en camino de entrada a la colonia Valentín Campa))	1,770,050
06	000	4242	Desarrollo de obra pública en los municipios (Aportación Estatal Consejo de la Zona Metropolitana de Guadalajara (Ampliación de la Av. Adolf B. Horn. a 4 carriles a la altura del Canal Las Pintas, en la localidad de Santa Cruz del Valle))	6,600,000
06	000	4242	Desarrollo de obra pública en los municipios (Aportación Estatal Consejo de la Zona Metropolitana de Guadalajara (Reencarpetamiento de la calle Campesinos))	1,300,000
06	000	4242	Desarrollo de obra pública en los municipios (Aportación Estatal Consejo de la Zona Metropolitana de Guadalajara (Reencarpetamiento de la calle Emiliano Zapata))	1,100,000
06	000	4242	Desarrollo de obra pública en los municipios (Aportación Estatal Consejo de la Zona Metropolitana de Guadalajara (Construcción de empedrado ahogado en concreto en la calle Luis Morales entre calle Revolución y Av. de los Maestros en la localidad de Luis García))	720,000
06	000	4242	Desarrollo de obra pública en los municipios (Aportación Estatal Consejo de la Zona Metropolitana de Guadalajara (Construcción de empedrado simple en la calle Francisco Márquez en la cabecera municipal))	240,000
06	000	4242	Desarrollo de obra pública en los municipios (Aportación Estatal Consejo de la Zona Metropolitana de Guadalajara (Rehabilitación de la calle Delicias con Pavimento de Concreto Hidráulico, de la Glorieta de los Columpios, a la calle Herrera y Cairo, en el municipio de San Pedro Tlaquepaque))	8,400,000
06	000	4242	Desarrollo de obra pública en los municipios (Aportación Estatal Consejo de la Zona Metropolitana de Guadalajara (Renovación urbana en área habitacional y zona comercial, Pavimentación con concreto hidráulico de Av. Tchaikovsky, carriles sentido Sur- Norte de Av. Eónomos a calle Asesores y ca)	8,006,088
06	000	4242	Desarrollo de obra pública en los municipios (Aportación Estatal Consejo de la Zona Metropolitana de Guadalajara (Renovación urbana en área habitacional y zona comercial, Pavimentación con concreto hidráulico de Av. Manuel J. Clouthier - Volcán del Collí, incluye agua potable, drenaje, guarnic)	8,193,912
06	000	4247	Fondo Común Concursable para la Infraestructura (Rehabilitación de calle Guadalupe en la colonia San Pablo de la cabecera Municipal de Encarnación de Díaz, Jalisco.)	1,000,000
06	000	4247	Fondo Común Concursable para la Infraestructura (Pavimentación de calles Revolución Mexicana y Presbítero José Ornelas en la Comunidad del Mesón de los Sauces, Municipio de Encarnación de Díaz, Jalisco)	3,900,000
06	000	4247	Fondo Común Concursable para la Infraestructura (Pavimentación de calle San Antonio El Alto en la comunidad de San Sebastián el Álamo, Municipio de Encarnación de Díaz, Jalisco.)	4,300,000
06	000	4247	Fondo Común Concursable para la Infraestructura (Pavimentación de calle Santiago González y Tello en la Colonia Independencia en la Cabecera Municipal de Encarnación de Díaz, Jalisco.)	2,800,000
06	000	4247	Fondo Común Concursable para la Infraestructura (Pavimentación de calle La Estrella en la colonia Lomas de la Estación, en el Municipio de Encarnación de Díaz, Jalisco.)	6,250,000
06	000	4247	Fondo Común Concursable para la Infraestructura (Rehabilitación de la Calle Zaragoza en colonia Centro en la cabecera municipal de Encarnación de Díaz, Jalisco.)	2,450,000
06	000	4247	Fondo Común Concursable para la Infraestructura (Pavimentación de calles El Rosario, Priv. Del Rosario y Luz del Tepeyac en el Fracc. Guadalupano en la cabecera municipal de Encarnación de Díaz, Jalisco.)	2,120,000
06	000	4247	Fondo Común Concursable para la Infraestructura (Rehabilitación de la calle Aldama en Barrio Alto en la cabecera municipal de Encarnación de Díaz, Jalisco)	3,200,000
06	000	4247	Fondo Común Concursable para la Infraestructura (Rehabilitación de la carretera al Mezquite en el Municipio de Encarnación de Díaz, Jalisco.)	2,450,000
06	000	4247	Fondo Común Concursable para la Infraestructura (Construcción de Unidad deportiva "El Pedregal" 2da etapa en cabecera Municipal de Encarnación de Díaz, Jalisco.)	2,350,000

Unidad Presupuestal	Unidad Responsable	Partida	Concepto Partida	Ejercido
06	000	4247	Fondo Común Concursable para la Infraestructura (Rehabilitación en el Acceso a la Comunidad de Santa María Transpontina 2da. etapa en el Municipio de Encarnación de Díaz, Jalisco.)	2,500,000
06	000	4247	Fondo Común Concursable para la Infraestructura (Rehabilitación de la imagen urbana en el "Boulevard de la Carretera Nacional" Primer etapa en la cabecera Municipal de Tizapán el Alto, Jalisco.)	10,780,000
06	000	4247	Fondo Común Concursable para la Infraestructura (Construcción de empedrado ahogado en concreto en la Calle Manuel Doblado, en la Comunidad de Estación Pedrito, Municipio de Unión de San Antonio, Jalisco.)	4,900,000
06	000	4247	Fondo Común Concursable para la Infraestructura (Construcción de empedrado ahogado en concreto en la Calle José Lara Robles 3ra Etapa iniciando en Arroyo de temporal y terminando en la Avenida Hijos Ausentes en la Cabecera Municipal de Cuautla, Jalisco.)	980,000
06	000	4247	Fondo Común Concursable para la Infraestructura (Rehabilitación del camino Rural Tierras Blancas-Chilacayote en Municipio de Cuautla, Jalisco)	2,450,000
06	000	4247	Fondo Común Concursable para la Infraestructura (Construcción de techado de cancha de usos múltiples en la localidad de el Cerrito Municipio de Tonaya, Jalisco.)	428,260
06	000	4247	Fondo Común Concursable para la Infraestructura (Construcción de techado de cancha de usos múltiples en la localidad de San Luis Tenango Municipio de Tonaya, Jalisco.)	551,740
06	000	4247	Fondo Común Concursable para la Infraestructura (Construcción de empedrado ecológico en la calle San Ignacio y la Candelaria (Primera Etapa). En la Cabecera Municipal.)	1,519,000
06	000	4247	Fondo Común Concursable para la Infraestructura (Pavimentación de concreto hidráulico en las calles: María Gómez, Moisés de Niz y Juan José de Niz en la Localidad de San Miguel.)	1,352,400
06	000	4247	Fondo Común Concursable para la Infraestructura (Construcción de alumbrado Público en el Ingreso Principal a la Localidad de San Miguel.)	186,200
06	000	4247	Fondo Común Concursable para la Infraestructura (Pavimentación de empedrado ecológico en la calle Emiliano Zapata y 5 de Mayo en la Cabecera Municipal.)	3,312,400
06	000	4247	Fondo Común Concursable para la Infraestructura (Construcción de empedrado zampeado, red de drenaje y agua potable en calle Emiliano Zapata en la Localidad de Santa Rosa, en el Municipio de Teocuitatlán de Corona, Jalisco)	3,430,000
06	000	4247	Fondo Común Concursable para la Infraestructura (Construcción de instalaciones hidrosanitarias y concreto estampado en calle; General Neri en Cabecera Municipal de Teocuitatlán de Corona, Jalisco)	2,940,000
06	000	4247	Fondo Común Concursable para la Infraestructura (Construcción de instalaciones hidrosanitarias y concreto estampado en calle Donato Guerra segunda etapa en Cabecera Municipal de Teocuitatlán de Corona, Jalisco)	4,900,000
06	000	4247	Fondo Común Concursable para la Infraestructura (Construcción de concreto estampado, red de agua potable y red alcantarillado en ingreso a Teocuitatlán de Corona entre Carretera Citala-Tuxcueca y calle; Nicolás Regules, en el Municipio de Teocuitatlán de Corona.)	4,900,000
06	000	4247	Fondo Común Concursable para la Infraestructura (Pavimentación en concreto hidráulico en la calle Río Santiago, en la Cabecera Municipal de Jalostotitlán, Jalisco.)	1,960,000
06	000	4247	Fondo Común Concursable para la Infraestructura (Electrificación de las Comunidades de Añil a la Ortiga 3ra etapa, en el Municipio de Valle de Juárez, Jalisco.)	2,450,000
06	000	4247	Fondo Común Concursable para la Infraestructura (Construcción de colector de drenaje para instalaciones del DIF en la Localidad de Valle de Juárez, Jalisco.)	1,960,000
06	000	4247	Fondo Común Concursable para la Infraestructura (Construcción del Nuevo Panteón Municipal en Valle de Juárez, Jalisco.)	2,940,000
06	000	4247	Fondo Común Concursable para la Infraestructura (Remodelación de Plaza principal Localidad de el Tigre, Valle de Juárez)	1,960,000
06	000	4247	Fondo Común Concursable para la Infraestructura (Construcción de banquetas en la localidad de Atzqueltan en el Municipio de Villa Guerrero, Jalisco.)	245,000

Unidad Presupuestal	Unidad Responsable	Partida	Concepto Partida	Ejercido
06	000	4247	Fondo Común Concursable para la Infraestructura (Construcción de huellas de concreto en camino a Izolta en el Municipio de Villa Guerrero, Jalisco.)	245,000
06	000	4247	Fondo Común Concursable para la Infraestructura (Construcción de empedrado ahogado en concreto en Camino a Ojo de Agua, en el Municipio de Villa Guerrero, Jalisco.)	490,000
06	000	4247	Fondo Común Concursable para la Infraestructura (Construcción de concreto estampado en la calle López Cotilla y República, en el Municipio de Villa Guerrero, Jalisco.)	980,000
06	000	4247	Fondo Común Concursable para la Infraestructura (Rehabilitación del campo de Béisbol en la Cabecera Municipal de Villa Guerrero, Jalisco.)	980,000
06	000	4247	Fondo Común Concursable para la Infraestructura (Construcción de línea y tanque de captación de agua potable en la Colonia Guadalupana dentro de la cabecera Municipal de Ayutla, Jalisco.)	4,900,000
06	000	4247	Fondo Común Concursable para la Infraestructura (Construcción de línea y tanque de captación de agua potable en la colonia Los Conos dentro de la cabecera Municipal de Ayutla, Jalisco.)	4,900,000
06	000	4247	Fondo Común Concursable para la Infraestructura (Construcción de línea y tanque de captación de agua potable en la Colonia La Fundición dentro de la cabecera Municipal de Ayutla, Jalisco.)	4,900,000
06	000	4247	Fondo Común Concursable para la Infraestructura (Pavimentación con concreto hidráulico en Calle López Cotilla y Pedro Moreno, Zapotiltic, Jalisco)	2,056,423
06	000	4247	Fondo Común Concursable para la Infraestructura (Infraestructura hidráulica, sanitaria, pavimento y banquetas en Calle Cuauhtémoc, Zapotiltic, Jalisco.)	3,098,169
06	000	4247	Fondo Común Concursable para la Infraestructura (Infraestructura hidráulica, sanitaria, pavimento, y banquetas en Calle Matamoras, en la Delegación de Huescalapa, Jalisco.)	2,190,317
06	000	4247	Fondo Común Concursable para la Infraestructura (Asfaltado de área de Patio de Maniobras en tianguis Municipal, Zapotiltic, Jalisco.)	318,242
06	000	4247	Fondo Común Concursable para la Infraestructura (Pavimentación de calle prolongación Guerrero en Zapotiltic, Jalisco)	1,010,872
06	000	4247	Fondo Común Concursable para la Infraestructura (Infraestructura hidráulica, sanitaria, pavimento y banquetas en calle Allende en la Delegación de el Rincón, Jalisco.)	2,301,213
06	000	4247	Fondo Común Concursable para la Infraestructura (Construcción de cancha en parque Jardines del Sagrario en Zapotiltic, Jalisco.)	826,059
06	000	4247	Fondo Común Concursable para la Infraestructura (Construcción de cancha de usos múltiples en Parque la Colinde en Zapotiltic, Jalisco.)	448,704
06	000	4247	Fondo Común Concursable para la Infraestructura (Supervisión externa para las obras del programa "FOCOCI 2018", en las Regiones: Norte y Valles de Jalisco.)	997,460
06	000	4247	Fondo Común Concursable para la Infraestructura (Supervisión externa para las obras del programa "FOCOCI 2018", en las Regiones: Sierra de Amula, Costa Sur y Costa Sierra Occidental de Jalisco.)	2,120,027
06	000	4247	Fondo Común Concursable para la Infraestructura (Supervisión externa para las obras del programa "FOCOCI 2018", en las Regiones: Lagunas, Sureste y Sur de Jalisco.)	2,119,855
06	000	4247	Fondo Común Concursable para la Infraestructura (Supervisión externa para las obras del programa "FOCOCI 2018", en las Regiones: Altos Norte, Altos Sur, Cienega y Centro de Jalisco.)	2,692,330
06	000	4247	Fondo Común Concursable para la Infraestructura (Contratación de Servicios Relacionados a la obra pública (Evaluación Final) del Programa FOCOCI 2018 en varios municipios del Estado de Jalisco.)	809,680
06	000	4247	Fondo Común Concursable para la Infraestructura (Ejecución de Gastos Indirectos para la operación de Fondo Común Concursable para la Infraestructura en el interior del Estado (FOCOCI 2018.))	543,594
06	000	4247	Fondo Común Concursable para la Infraestructura (Modernización de 0.6 KM. De camino con huellas de concreto y empedrado en la Comunidad de San Nicolás de Acuña, en el Municipio de Huejuquilla el Alto, Jalisco.)	1,372,000

Unidad Presupuestal	Unidad Responsable	Partida	Concepto Partida	Ejercido
06	000	4247	Fondo Común Concursable para la Infraestructura (Conservación del camino los Mezquites - Mesa de Cristo del KM 0+000 al KM 4+200, en el Municipio de Huejuquilla el Alto, Jalisco.)	4,606,000
06	000	4247	Fondo Común Concursable para la Infraestructura (Construcción e instalación de Antena para Celulares en la Comunidad de Mesa de Cristo en el Municipio de Huejuquilla el Alto, Jalisco.)	588,000
06	000	4247	Fondo Común Concursable para la Infraestructura (Construcción segunda etapa Polideportivo Huejuquilla el Alto, Jalisco.)	4,900,000
06	000	4247	Fondo Común Concursable para la Infraestructura (Modernización de tramo en Camino a la Cofradía con huellas de concreto y empedrado ecológico en el Municipio de Huejuquilla el Alto, Jalisco.)	294,000
06	000	4247	Fondo Común Concursable para la Infraestructura (Construcción de empedrado ahogado en concreto, cambio de red de drenaje sanitario cambio red de agua potable, banquetas y guarniciones en la Calle Nicolás Bravo, en el Municipio de Atemajac de Brizuela, Jalisco.)	2,792,483
06	000	4247	Fondo Común Concursable para la Infraestructura (Reconstrucción de cubierta en el Centro de Convenciones en la Cabecera Municipal de Atemajac de Brizuela, Jalisco.)	1,208,661
06	000	4247	Fondo Común Concursable para la Infraestructura (Construcción de Estancia Infantil en la Localidad de Atemajac de Brizuela, Jalisco, Segunda Etapa.)	2,858,856
06	000	4247	Fondo Común Concursable para la Infraestructura (Introducción de redes hidrosanitarias y empedrado ciclópeo en el circuito calles Nery - Melchor Ocampo - Camino Real, en la Cabecera Municipal, en Concepción de Buenos Aires, Jalisco.)	3,920,000
06	000	4247	Fondo Común Concursable para la Infraestructura (Construcción de empedrado ahogado en concreto en concreto en las calles Juan de la Barrera y Francisco Márquez, en la colonia Lázaro Cárdenas, en el Municipio de Concepción de Buenos Aires, Jalisco.)	1,960,000
06	000	4247	Fondo Común Concursable para la Infraestructura (Construcción de empedrado ahogado en concreto en la calle Ing. Rafael Urzúa, en la cabecera municipal, en Concepción de Buenos Aires, Jalisco.)	1,470,000
06	000	4247	Fondo Común Concursable para la Infraestructura (Rehabilitación y Acondicionamiento las instalaciones del Panteón municipal de Concepción de Buenos Aires, Jalisco.)	1,960,000
06	000	4247	Fondo Común Concursable para la Infraestructura (Rehabilitación de la calle Aquiles Serdán como corredor turístico -gastronómico, en la cabecera municipal, en Concepción de Buenos Aires, Jalisco.)	1,470,000
06	000	4247	Fondo Común Concursable para la Infraestructura (Construcción de Domo deportivo en Tenamaxtlán, Jalisco. Primera Etapa)	4,870,000
06	000	4247	Fondo Común Concursable para la Infraestructura (Construcción de carpeta asfáltica en Calle Camino Real entre calle Manzano y Camino a la Honguera en Tierras Coloradas)	980,000
06	000	4247	Fondo Común Concursable para la Infraestructura (Reencarpetamiento en calles Manuel M. Diéguez entre Matamoros y Pio Quinto Moya, Leandro Valle entre J. Jesús González y Pio Quinto Moya, en Cabecera Municipal en el Municipio de Acatic, Jalisco.)	980,000
06	000	4247	Fondo Común Concursable para la Infraestructura (Construcción de salón de usos Múltiples 1ra. Etapa en la Localidad de Tepizuac, Chimaltitán, Jalisco.)	980,000
06	000	4247	Fondo Común Concursable para la Infraestructura (Modernización del camino crucero de Chacala a Sehuaya del Km 1+500 al Km 2+635.07 tercera etapa en el Municipio de Cuautitlán de García Barragán, Jalisco.)	7,343,135
06	000	4247	Fondo Común Concursable para la Infraestructura (Adoquinamiento de la calle Benito Juárez entre las calles Niños Héroes y Álvaro Obregón, de la Localidad de Tequesquiltán 1era etapa, en el Municipio de Cuautitlán de García Barragán, Jalisco.)	840,000
06	000	4247	Fondo Común Concursable para la Infraestructura (Pavimentación con huellas de concreto y empedrado zampeado en el ingreso a las Golondrinas, en el Municipio de Colotlán, Jalisco.)	1,960,000
06	000	4247	Fondo Común Concursable para la Infraestructura (Construcción de "Puntos Limpios" plataformas soterradas en diversas ubicaciones del Municipio de Guadalajara, Jalisco.)	20,341,263

Unidad Presupuestal	Unidad Responsable	Partida	Concepto Partida	Ejercido
06	000	4247	Fondo Común Concursable para la Infraestructura (Rehabilitación del entorno de la Glorieta Chapalita en la Colonia Chapalita, Municipio de Guadalajara, Jalisco.)	7,350,000
06	000	4247	Fondo Común Concursable para la Infraestructura (Renovación urbana del corredor Av. Juan Palomar, de la Av. Vallarta a la Av. Manuel Acuña, en la zona 2 Minerva, Municipio de Guadalajara, Jalisco.)	19,600,000
06	000	4247	Fondo Común Concursable para la Infraestructura (Rehabilitación y equipamiento de parques y espacios Públicos, Municipio de Guadalajara, Jalisco.)	21,308,737
06	000	4247	Fondo Común Concursable para la Infraestructura (Construcción de cubierta en Área de Educación Física en la Escuela Técnica Agropecuaria Número 67, en la Cabecera Municipal de Tecolotlán, Jalisco.)	2,940,000
06	000	4247	Fondo Común Concursable para la Infraestructura (Rehabilitación de ingreso a la Escuela Técnica Agropecuaria Número 67, en la Cabecera Municipal de Tecolotlán, Jalisco.)	980,000
06	000	4247	Fondo Común Concursable para la Infraestructura (Rehabilitación del camino de Acceso a La Comunidad del Guajolote, Municipio de Tecolotlán Jalisco, Segunda Etapa.)	735,000
06	000	4247	Fondo Común Concursable para la Infraestructura (Conclusión de Obras en el Edificio del Centro de Salud de la comunidad de Quila, Municipio de Tecolotlán, Jalisco.)	1,960,000
06	000	4247	Fondo Común Concursable para la Infraestructura (Rehabilitación de la Calle Caoba, Barrio Unidad Deportiva en la Cabecera Municipal de Tecolotlán, Jalisco.)	980,000
06	000	4247	Fondo Común Concursable para la Infraestructura (Red de Alumbrado en Unidad Deportiva de la comunidad de Ayotitlán, Municipio de Tecolotlán, Jalisco.)	490,000
06	000	4247	Fondo Común Concursable para la Infraestructura (Pavimentación de concreto hidráulico en Calle Manuel M. Ponce, col. CTM, en la Ciudad de Teocaltiche, Jalisco.)	454,401
06	000	4247	Fondo Común Concursable para la Infraestructura (Pavimentación de concreto hidráulico en calle Felipe Ángeles, col. El Tanque, en la Ciudad de Teocaltiche, Jalisco.)	1,505,599
06	000	4247	Fondo Común Concursable para la Infraestructura (Remodelación de Jardín Carmona en la Ciudad de Teocaltiche, Jalisco.)	1,960,000
06	000	4247	Fondo Común Concursable para la Infraestructura (Construcción de calle Hidalgo con empedrado ahogado en concreto e instalaciones hidráulicas y sanitarias en La Manzanilla de la Paz, Jalisco.)	1,572,969
06	000	4247	Fondo Común Concursable para la Infraestructura (Construcción de calle Ramón Corona con empedrado ahogado en concreto e instalaciones hidráulicas y sanitarias en la delegación de Villa Morelos, La Manzanilla de la Paz, Jalisco.)	2,268,862
06	000	4247	Fondo Común Concursable para la Infraestructura (Construcción de Camino a la Soledad con empedrado ahogado en concreto, en la Localidad de la Soledad, la Manzanilla de la Paz, Jalisco.)	1,351,603
06	000	4247	Fondo Común Concursable para la Infraestructura (Construcción de Portal, Zaragoza entre calle Pedro Flores y Calle Antonio Bravo, en la Manzanilla de la Paz, Jalisco.)	1,388,949
06	000	4247	Fondo Común Concursable para la Infraestructura (Construcción de andador turístico y mejoramiento de imagen en ingreso a la Cabecera Municipal de La Manzanilla de la Paz, Jalisco.)	4,197,617
06	000	4247	Fondo Común Concursable para la Infraestructura (Construcción de Vialidad de concreto hidráulico en la Calle Salvador Allende entre el Callejón Zalate y la Calle Francisco I Madero, en la Colonia Centro, en el Municipio de El Arenal, Jalisco.)	1,960,000
06	000	4247	Fondo Común Concursable para la Infraestructura (Construcción de Red Hidrosanitaria, machuelos, banquetas y pavimento hidráulico en Calle Porfirio Díaz)	2,940,000
06	000	4247	Fondo Común Concursable para la Infraestructura (Construcción de parque lineal Paseo de la Cascada en la Cabecera Municipal de Mazamitla)	2,940,000
06	000	4247	Fondo Común Concursable para la Infraestructura (Construcción de Obras exteriores complementarias al Hospital Comunitario, en la Localidad de Epenche Chico)	4,900,000
06	000	4247	Fondo Común Concursable para la Infraestructura (Modernización y equipamiento del Parque Ecológico Municipal La Zanja, Quinta Etapa)	4,900,000
06	000	4247	Fondo Común Concursable para la Infraestructura (Construcción de empedrado ecológico con huellas de concreto en Calle Hidalgo en la Localidad de Santiago Totolimixpan, Municipio de Zapotlán del Rey, Jalisco.)	1,470,000

Unidad Presupuestal	Unidad Responsable	Partida	Concepto Partida	Ejercido
06	000	4247	Fondo Común Concursable para la Infraestructura (Construcción de empedrado ecológico con huellas de concreto en Camino a La Cañada, Municipio de Zapotlán del Rey, Jalisco.)	1,470,000
06	000	4247	Fondo Común Concursable para la Infraestructura (Construcción de Pavimento con concreto hidráulico, que incluye: obras de captación pluvial y preparación de alumbrado público, a un costado de las vías del tren en el fraccionamiento Villas de la Hacienda carril oriente)	6,615,000
06	000	4247	Fondo Común Concursable para la Infraestructura (Rehabilitación de la carpeta de rodamiento de la Av. de los Altos en el Fraccionamiento de Villas de la Hacienda)	8,330,000
06	000	4247	Fondo Común Concursable para la Infraestructura (Construcción de pavimento con concreto hidráulico, que incluye: agua potable, drenaje sanitario y preparación de alumbrado público, de la calle Lago de Chapala, de la calle Vallarta a calle Lago Cuitzeo, en la Localidad de San Agustín en la Colonia)	4,410,000
06	000	4247	Fondo Común Concursable para la Infraestructura (Construcción de pavimento con concreto hidráulico, que incluye: red de agua potable, drenaje sanitario y preparación para alumbrado público, de la calle Blvd. Granada de Blvd. Chulavista a la Av. Cerro del Paramillo)	5,880,000
06	000	4247	Fondo Común Concursable para la Infraestructura (Construcción de pavimento con concreto hidráulico, que incluye: red de agua potable, drenaje sanitario y preparación del alumbrado público, de la calle Juárez, en la Localidad del El Zapote del Valle)	2,940,000
06	000	4247	Fondo Común Concursable para la Infraestructura (Construcción de Pavimento con concreto hidráulico, que incluye: agua potable, drenaje sanitario y preparación para alumbrado público, de la vialidad Álvaro Obregón, en la Localidad de La Calera)	4,655,000
06	000	4247	Fondo Común Concursable para la Infraestructura (Construcción de Calle Nicolás Bravo en Colonia Libertad con Pavimento de concreto Hidráulico y cambio de red hidráulica y sanitaria, en cabecera Municipal de Poncitlán, Jalisco.)	2,157,864
06	000	4247	Fondo Común Concursable para la Infraestructura (Construcción de Calle Hidalgo con pavimento de concreto hidráulico y cambio de red hidráulica y sanitaria, en la Localidad de San José de Ornelas, Municipio de Poncitlán, Jalisco.)	2,742,136
06	000	4247	Fondo Común Concursable para la Infraestructura (Adoquinamiento del tramo carretero La Joya - Quitupán del Km 0+000 al 2+000, en el Municipio de Quitupan, Jalisco)	3,430,000
06	000	4247	Fondo Común Concursable para la Infraestructura (Construcción de Portal Lázaro Cárdenas en la Comunidad de Lázaro Cárdenas (en la Delegación San Diego), en el Municipio de Quitupan, Jalisco)	2,450,000
06	000	4247	Fondo Común Concursable para la Infraestructura (Construcción de baños Públicos en Panteón y Unidad Básica de rehabilitación)	343,000
06	000	4247	Fondo Común Concursable para la Infraestructura (Construcción de empedrado natural y ahogado en cemento en el camino de ingreso a la Localidad de la Manzanilla)	539,000
06	000	4247	Fondo Común Concursable para la Infraestructura (Construcción de empedrado natural en la Localidad de Santa Cruz de las Flores)	588,000
06	000	4247	Fondo Común Concursable para la Infraestructura (Construcción de empedrado ahogado en cemento en la Calle Panteón, Salvador y Callejón en la Localidad de Pueblitos)	588,000
06	000	4247	Fondo Común Concursable para la Infraestructura (Rehabilitación de fachadas en la Cabecera Municipal de San Cristóbal de la Barranca)	196,000
06	000	4247	Fondo Común Concursable para la Infraestructura (Rehabilitación en Calle Prolongación Arista en la Cabecera Municipal de San Cristóbal de la Barranca)	392,000
06	000	4247	Fondo Común Concursable para la Infraestructura (Rehabilitación del cruce Camino Caquixtle y al Aguacate en la Localidad de la Lobera)	294,000
06	000	4247	Fondo Común Concursable para la Infraestructura (Mejoramiento de imagen urbana en la Calle Hidalgo en la delegación de Atotonilquillo)	1,470,000
06	000	4247	Fondo Común Concursable para la Infraestructura (Mejoramiento de imagen urbana en la calle Juan de la Barrera de la delegación de Atotonilquillo)	1,470,000
06	000	4247	Fondo Común Concursable para la Infraestructura (Construcción pavimento en adoquín en la Calle Emiliano Zapata, primera etapa, en Villa Obregón)	3,920,000

Unidad Presupuestal	Unidad Responsable	Partida	Concepto Partida	Ejercido
06	000	4247	Fondo Común Concursable para la Infraestructura (Rehabilitación de la Escuela primaria Mariano Matamoros)	490,000
06	000	4247	Fondo Común Concursable para la Infraestructura (Rehabilitación de la Escuela Primaria J. Trinidad García)	490,000
06	000	4247	Fondo Común Concursable para la Infraestructura (Modernización en explanada Tomatlán, en cabecera municipal de Tomatlán, Jalisco.)	3,920,000
06	000	4247	Fondo Común Concursable para la Infraestructura (Construcción de concreto hidráulico y sustitución de redes hidrosanitarias en la calle Alameda, entre calle Juárez y calle los Sitios, en la Cabecera Municipal de San Martín Hidalgo, Jalisco.)	4,900,000
06	000	4247	Fondo Común Concursable para la Infraestructura (Construcción de empedrado ecológico en calle principal de la localidad de Yerbabuena, en el Municipio de Tapalpa, Jalisco)	441,016
06	000	4247	Fondo Común Concursable para la Infraestructura (Construcción de Plazoleta en la localidad de Buenavista, en el Municipio de Tapalpa, Jalisco.)	441,001
06	000	4247	Fondo Común Concursable para la Infraestructura (Construcción de empedrado ahogado y red hidrosanitaria, en la localidad de los Espinos, en el Municipio de Tapalpa, Jalisco.)	489,068
06	000	4247	Fondo Común Concursable para la Infraestructura (Construcción centro recreativo en la localidad de Ferrería de Tula, en el Municipio de Tapalpa, Jalisco.)	342,985
06	000	4247	Fondo Común Concursable para la Infraestructura (Construcción de puente vehicular en la localidad de San Antonio en el Municipio de Tapalpa, Jalisco.)	342,939
06	000	4247	Fondo Común Concursable para la Infraestructura (Rehabilitación de varias calles en la localidad de punta de Agua, en el Municipio de Tapalpa, Jalisco.)	392,984
06	000	4247	Fondo Común Concursable para la Infraestructura (Construcción de andador ecológico, en la localidad de Cofradía del Rosario, en el Municipio de Tapalpa, Jalisco.)	245,005
06	000	4247	Fondo Común Concursable para la Infraestructura (Construcción de Plazoleta en la localidad de las Moras, Municipio de Tapalpa, Jalisco.)	343,005
06	000	4247	Fondo Común Concursable para la Infraestructura (Construcción de empedrado Ecológico en la localidad de Loma Alta, Municipio de Tapalpa, Jalisco.)	881,998
06	000	4247	Fondo Común Concursable para la Infraestructura (Construcción de empedrado ahogado en concreto de la calle Naranjos, entre las calles Casuerina y Cedro en el Fracc. Lomas de la Cruz en el Municipio de Amatitán, Jalisco.)	2,940,000
06	000	4247	Fondo Común Concursable para la Infraestructura (Construcción de techumbre en patio cívico en la Escuela Ramón Almaraz Gómez, en Cabecera Municipal)	490,000
06	000	4247	Fondo Común Concursable para la Infraestructura (Construcción de techumbre y rehabilitación de Patio Cívico en la Escuela Francisco Villa, Colonia Los Sabinos)	392,000
06	000	4247	Fondo Común Concursable para la Infraestructura (Rehabilitación de Baños, piso Cívico y pintura en Escuela Primaria Benito Juárez, en la Localidad de Piedra Amarilla)	98,000
06	000	4247	Fondo Común Concursable para la Infraestructura (Construcción de Mercado Municipal en el municipio de Chiquilistlán, Jalisco. Segunda Etapa.)	2,940,000
06	000	4247	Fondo Común Concursable para la Infraestructura (Construcción de techumbre en el jardín de niños del Platanar)	490,000
06	000	4247	Fondo Común Concursable para la Infraestructura (Construcción de techumbre en el jardín de niños de San Juan Espanatica)	490,000
06	000	4247	Fondo Común Concursable para la Infraestructura (Construcción de concreto hidráulico calle Jaime Torres Bodet)	1,471,426
06	000	4247	Fondo Común Concursable para la Infraestructura (Construcción de concreto hidráulico calle Xicotencatl)	2,174,873
06	000	4247	Fondo Común Concursable para la Infraestructura (Construcción de concreto hidráulico calle Gonzalo Curiel)	1,420,786
06	000	4247	Fondo Común Concursable para la Infraestructura (Construcción de pavimento adoquín calle San Juan)	430,449
06	000	4247	Fondo Común Concursable para la Infraestructura (Construcción de pavimento adoquín calle San Francisco de Asís)	964,857

Unidad Presupuestal	Unidad Responsable	Partida	Concepto Partida	Ejercido
06	000	4247	Fondo Común Concursable para la Infraestructura (Construcción de concreto hidráulico calle Rafael Ruíz)	1,434,953
06	000	4247	Fondo Común Concursable para la Infraestructura (Construcción de concreto hidráulico calle Juan Terríquez)	3,010,840
06	000	4247	Fondo Común Concursable para la Infraestructura (Construcción de concreto hidráulico calle Universidad)	2,732,094
06	000	4247	Fondo Común Concursable para la Infraestructura (Construcción de concreto hidráulico calle Ignacio Allende, delegación La Laja)	3,999,720
06	000	4247	Fondo Común Concursable para la Infraestructura (Pavimentación con concreto hidráulico en la Av. Palmira incluye: drenaje sanitario, agua potable, drenaje pluvial, banquetas, peatonalización, señalamiento y obras complementarias, en las colonias Palmira y Florida)	4,900,000
06	000	4247	Fondo Común Concursable para la Infraestructura (Construcción de Centro Comunitario San Juan de Ocotán, Segunda Etapa.)	9,800,000
06	000	4247	Fondo Común Concursable para la Infraestructura (Ampliación lateral Oriente Camino a Bosques de San Isidro, incluye: drenaje sanitario, agua potable, guarniciones, banquetas, y señalamiento, en la colonia San José del Bajío)	3,234,000
06	000	4247	Fondo Común Concursable para la Infraestructura (Reconstrucción del puente que cruza el arroyo La Culebra por la calle San Florencio, dentro del fraccionamiento Residencial Colomos Patria)	4,410,000
06	000	4247	Fondo Común Concursable para la Infraestructura (Rehabilitación del parque unidad de manejo ambiental Villa Fantasía, en la colonia Tepeyac, Segunda Etapa)	16,856,000
06	000	4247	Fondo Común Concursable para la Infraestructura (Tercera etapa de construcción del centro de Salud con servicios ampliados Pihuamo)	3,430,000
06	000	4247	Fondo Común Concursable para la Infraestructura (Reconstrucción de barda perimetral, rehabilitación de mamposteo y pintura en general, de la Secundaria General Número 108 Francisco Medina Ascencio de Nuestro Municipio de Arandas, Jalisco.)	980,000
06	000	4247	Fondo Común Concursable para la Infraestructura (Construcción de aula de computo en la escuela Primaria Miguel Hidalgo y Costilla, en la Comunidad de Santa Inés, en Lagos de Moreno, Jalisco.)	392,000
06	000	4247	Fondo Común Concursable para la Infraestructura (Construcción de aula tipo en la Telesecundaria Emiliano Zapata, en la Comunidad de Santa Inés, en Lagos de Moreno, Jalisco.)	392,000
06	000	4247	Fondo Común Concursable para la Infraestructura (Construcción de cancha de usos múltiples en escuela de la Colonia la Primavera, Municipio de Zapotlán El Grande, Jalisco.)	850,000
06	000	4247	Fondo Común Concursable para la Infraestructura (Construcción de domo en tianguis la Pulga, segunda etapa, Municipio de Zapotlán El Grande, Jalisco.)	1,800,000
06	000	4247	Fondo Común Concursable para la Infraestructura (Construcción de parque en colonia Los Encinos, Municipio de Zapotlán El Grande, Jalisco.)	1,350,000
06	000	4247	Fondo Común Concursable para la Infraestructura (Rehabilitación de andador peatonal en cerrada González Ortega)	1,600,000
06	000	4247	Fondo Común Concursable para la Infraestructura (Rehabilitación de parque en colonia Constituyentes sección N°. 3)	1,100,000
06	000	4247	Fondo Común Concursable para la Infraestructura (Construcción de cancha de fútbol soccer en colonia solidaridad)	500,000
06	000	4247	Fondo Común Concursable para la Infraestructura (Rehabilitación de banquetas y mobiliario urbano en el Centro Histórico de Ciudad Guzmán)	640,000
06	000	4247	Fondo Común Concursable para la Infraestructura (Construcción de empedrado ahogado y huellas de rodamiento en el camino de la Localidad de las Higueras a los Sauces)	1,960,000
06	000	4247	Fondo Común Concursable para la Infraestructura (Construcción de empedrado ahogado en concreto y sustitución de líneas de agua potable y drenaje en la Calle Abasolo en la Cabecera Municipal de Techaluta de Montenegro)	1,960,000

Unidad Presupuestal	Unidad Responsable	Partida	Concepto Partida	Ejercido
06	000	4247	Fondo Común Concursable para la Infraestructura (Construcción de barda perimetral de la escuela Primaria Federal Miguel Hidalgo y Costilla, en la delegación de Santa Rosalía, Municipio de Etzatlán, Jalisco.)	490,000
06	000	4247	Fondo Común Concursable para la Infraestructura (Rehabilitación de sanitarios y banquetas de cemento del Jardín de la Escuela Primaria Tomás Vallarta en Etzatlán, Jalisco.)	112,700
06	000	4247	Fondo Común Concursable para la Infraestructura (Impermeabilización de techos en la escuela urbana "María Monroy" en Etzatlán, Jalisco.)	58,800
06	000	4247	Fondo Común Concursable para la Infraestructura (Renovación total del cableado eléctrico de las Áreas mas antiguas, remodelación del laboratorio de Ciencias y reparación del Área hundida de la Escuela Secundaria Mixta Foránea N°. 09 en Etzatlán, Jalisco.)	318,500
06	000	4247	Fondo Común Concursable para la Infraestructura (Empedrado ahogado en cemento, Rehabilitación de línea de drenaje y agua en la Calle José Siordia entre Allende y Ferrocarril, en el Municipio de Etzatlán, Jalisco)	1,960,000
06	000	4247	Fondo Común Concursable para la Infraestructura (Rehabilitación de imagen Urbana de calle Hidalgo Sur entre Vicente Guerrero y Donato Guerra en la Cabecera Municipal de Jocotepec, Jalisco.)	2,940,000
06	000	4247	Fondo Común Concursable para la Infraestructura (Rehabilitación y mejoramiento del parque de la Liberación (EL DEAN), en la Colonia Higuierillas de la Zona 7 Cruz del Sur, Municipio de Guadalajara, Jalisco.)	19,600,000
06	000	4247	Fondo Común Concursable para la Infraestructura (Acciones de infraestructura educativa en: Escuela Emiliano Zapata, Clave 14DR3692B y Escuela Primaria Federal Francisco Villa, Clave 14DPR2054R, Municipio de Guadalajara, Jalisco.)	980,000
06	000	4247	Fondo Común Concursable para la Infraestructura (Construcción de Aula de 6.00 Mts. X 8.00 Mts. En las instalaciones del Jardín de Niños "Adolfo Christlieb Ibarrola", en el Municipio de Ocotlán, Jalisco.)	402,138
06	000	4247	Fondo Común Concursable para la Infraestructura (Construcción de muro perimetral en la Escuela Primaria Juan Gil Preciado clava 14EPRO624C en la colonia Ferrocarril, en el Mpio. de Ocotlán, Jalisco.)	87,903
06	000	4247	Fondo Común Concursable para la Infraestructura (Construcción de 3 armaduras para techumbre de la cancha de usos múltiples de la escuela Secundaria General N°. 24 Ignacio Manuel Altamirano en la Col. Porvenir, Mpio. de Ocotlán, Jalisco.)	489,958
06	000	4247	Fondo Común Concursable para la Infraestructura (Pavimentación de camino a Santa Bárbara Segunda etapa)	4,900,000
06	000	4247	Fondo Común Concursable para la Infraestructura (Colocación de estructura y malla sombra en patio cívico de la escuela Secundaria N° 13 "Adolfo López Mateos" en la delegación de San José de Gracia)	490,000
06	000	4247	Fondo Común Concursable para la Infraestructura (Construcción de barda perimetral en Escuela Primaria "Manuel Navarro" en la Colonia Española)	490,000
06	000	4247	Fondo Común Concursable para la Infraestructura (Construcción de carcamo de aguas negras y línea de impulsión en la Zona Sur de la cabecera municipal.)	3,920,000
06	000	4247	Fondo Común Concursable para la Infraestructura (Rehabilitación de camino a Jaquetas, comunidad de Jaquetas)	1,176,000
06	000	4247	Fondo Común Concursable para la Infraestructura (Construcción de red de agua potable, red de drenaje sanitario, machuelo, pavimento y banquetas de concreto hidráulico en la Calle Hernández, entre Rayón y Ramón Gutiérrez)	5,758,984
06	000	4247	Fondo Común Concursable para la Infraestructura (Construcción de red de agua potable, red de drenaje sanitario, machuelo, pavimento y banquetas de concreto hidráulico en la Calle Rubén Plascencia en su cruce con Niños Héroes, en la delegación de Santiaguito de Velázquez)	205,825
06	000	4247	Fondo Común Concursable para la Infraestructura (Construcción de red de agua potable, red de drenaje sanitario, machuelo, pavimento y banquetas de concreto hidráulico en la Calle General Arteaga entre Joaquín del Olmo y Campillo Sáinz)	1,867,967

Unidad Presupuestal	Unidad Responsable	Partida	Concepto Partida	Ejercido
06	000	4247	Fondo Común Concursable para la Infraestructura (Pavimentación en concreto hidráulico y asfaltado en el camino al Panteón en la Delegación de Santiaguillo de Velázquez)	2,111,905
06	000	4247	Fondo Común Concursable para la Infraestructura (Pavimentación en concreto hidráulico y asfalto de la Calle Medina Ascencio entre la Calle Abasolo y Panteón Municipal en la Delegación de Santa María del Valle)	3,920,964
06	000	4247	Fondo Común Concursable para la Infraestructura (Pavimentación en asfalto del Camino a la Gloria)	1,894,638
06	000	4247	Fondo Común Concursable para la Infraestructura (Pavimentación en asfalto en el Camino a la Corambre (Segunda Etapa).)	968,087
06	000	4247	Fondo Común Concursable para la Infraestructura (Construcción de red de agua potable, red de drenaje sanitario, machuelo, pavimento y banquetas de concreto hidráulico en la Calle Rubén Plascencia entre la Calle Moctezuma y Allende en la Delegación de Santiaguillo de Velázquez)	2,871,603
06	000	4247	Fondo Común Concursable para la Infraestructura (Construcción de empedrado en la calle del Barrio, la chinera entre la Calle del Panteón y la salida a Minatitlán de la Localidad de Telcruz, en el Municipio de Cuautitlán de García Barragán, Jalisco.)	755,000
06	000	4247	Fondo Común Concursable para la Infraestructura (Adoquinamiento del centro de Ayotitlan de las Calles 25 de Julio, 15 de Septiembre, 16 de Septiembre del Municipio de Cuautitlán de García Barragán, Jalisco.)	1,235,590
06	000	4247	Fondo Común Concursable para la Infraestructura (Adoquinamiento de las calles Guadalupe Victoria entre las calles Javier Mina y carretera salida a Cuzalapa, en la Cabecera Municipal de Cuautitlán de García Barragán, Jalisco.)	1,626,275
06	000	4247	Fondo Común Concursable para la Infraestructura (Empedrado de las Calles Javier Mina y de la Cruz entre las calles Lucas Carbajal y el Arroyo de la localidad de Tequestitlan en el Municipio de Cuautitlán de García Barragán, Jalisco.)	1,370,000
06	000	4247	Fondo Común Concursable para la Infraestructura (Adoquinamiento de la calle Cuauhtémoc entre la calle Independencia y Lázaro Cárdenas, de la Localidad de Cuzalapa, en el Municipio de Cuautitlán de García Barragán, Jalisco.)	1,285,000
06	000	4247	Fondo Común Concursable para la Infraestructura (Remodelación de Unidad Deportiva 1ra, etapa en la cabecera Municipal de San Cristóbal de la Barranca, Jalisco.)	1,960,000
06	000	4247	Fondo Común Concursable para la Infraestructura (Rehabilitación de la Calle Hidalgo, en Tenamaxtlán, Jalisco.)	1,500,000
06	000	4247	Fondo Común Concursable para la Infraestructura (Ampliación de Red de alumbrado público con camellón en Calzada colon entre las calles Lerdo de Tejada y villa de Guadalupe en el Municipio de Villa Guerrero, Jalisco.)	1,225,000
06	000	4247	Fondo Común Concursable para la Infraestructura (Construcción de concreto estampado en la calle López Mateos entre las calles 16 de Septiembre e Hidalgo en el Municipio de Villa Guerrero, Jalisco.)	735,000
06	000	4384	Subsidios a Municipios para inversión pública (Construcción del área de urgencias y cuartos mecánicos en el Hospital Comunitario de La Huerta)	18,593,853
06	000	4384	Subsidios a Municipios para inversión pública (Construcción del Centro de Salud con servicios ampliados, en Talpa de Allende)	35,000,000
06	000	4384	Subsidios a Municipios para inversión pública (Construcción del Centro de salud en Tolimán)	8,681,140
06	000	4384	Subsidios a Municipios para inversión pública (Construcción del Centro de Salud, en Cuautitlán de García Barragán)	8,725,477
06	000	4384	Subsidios a Municipios para inversión pública (Terminación de las áreas de Hospitalización, Tocología y Cirugía, del Hospital Comunitario, del municipio de Tamazula de Gordiano, Jalisco.)	20,995,391
06	000	4384	Subsidios a Municipios para inversión pública (Construcción del Centro de Salud en la Comunidad de Maltaraña, en el municipio de Jamay, Jalisco)	3,975,981
06	000	4384	Subsidios a Municipios para inversión pública (Ampliación y Rehabilitación del Centro de Salud de la cabecera municipal de Jamay, Jalisco.)	2,762,423

Unidad Presupuestal	Unidad Responsable	Partida	Concepto Partida	Ejercido
06	000	4384	Subsidios a Municipios para inversión pública (Conclusión de Centro de Estabilización de Urgencias en la localidad de Tuxpan de Bolaños)	5,999,997
06	000	4384	Subsidios a Municipios para inversión pública (Construcción de empedrado tradicional, en calles de la colonia Santa Paula)	4,146,739
06	000	4384	Subsidios a Municipios para inversión pública (Obras complementarias en el centro de salud del municipio de Villa Purificación, Jalisco.)	1,463,994
06	000	4384	Subsidios a Municipios para inversión pública (Terminación del Área de Urgencias y de Consulta externa en el Centro de Salud con servicios ampliados, en el municipio de Mazamitla, Jalisco)	26,394,962
06	000	4384	Subsidios a Municipios para inversión pública (Electrificación en comunidades indígenas en el municipio de Villa Purificación, Jalisco (segunda etapa))	798,798
06	000	4384	Subsidios a Municipios para inversión pública (Rehabilitación de calles interiores con empedrado zampeado, en la localidad San Andrés Cohamiata)	5,893,713
06	000	4384	Subsidios a Municipios para inversión pública (2a etapa construcción de huellas de concreto ecológico y empedrado ahogado en concreto en ingreso principal en Los Amoles)	1,045,405
06	000	4384	Subsidios a Municipios para inversión pública (Perforación de pozo profundo El Bajío, en la Cabecera municipal de Zapotlanejo, Jalisco.)	1,000,000
06	000	4384	Subsidios a Municipios para inversión pública (Perforación de pozo profundo El Canuto, en la Delegación de Santa Fe, en el municipio de Zapotlanejo, Jalisco.)	1,000,000
06	000	4384	Subsidios a Municipios para inversión pública (Gobierno Abierto y Presupuesto Participativo (Rehabilitación de cancha de unidad deportiva en cabecera municipal del municipio de Cuquio))	1,284,726
06	000	4384	Subsidios a Municipios para inversión pública (Gobierno Abierto y Presupuesto Participativo (Primera etapa de Rehabilitación de camino de San Juan del Monte con Rumbo a El Mirador, en el municipio de Cuquio, Jalisco))	1,283,243
06	000	4384	Subsidios a Municipios para inversión pública (Gobierno Abierto y Presupuesto Participativo (Construcción de baños y plancha de concreto en el domo de la Secundaria Técnica No. 64))	722,327
06	000	4384	Subsidios a Municipios para inversión pública (Gobierno Abierto y Presupuesto Participativo (Construcción, rehabilitación o ampliación de calles, caminos y carreteras. Primera etapa de construcción de concreto con empedrado tradicional en calle J. Natividad Sánchez))	831,140
06	000	4384	Subsidios a Municipios para inversión pública (Gobierno Abierto y Presupuesto Participativo (Primera etapa de rehabilitación de calle S/N en la localidad de San José de Buenavista))	1,482,673
06	000	4384	Subsidios a Municipios para inversión pública (Gobierno Abierto y Presupuesto Participativo (Construcción, rehabilitación o ampliación de calles, caminos y carreteras en Ixtlahuacán del Río))	3,315,219
06	000	4384	Subsidios a Municipios para inversión pública (Gobierno Abierto y Presupuesto Participativo (Instalación de red hidráulica en la Localidad de Excamilpa, en el municipio de San Cristobal de La Barranca, Jalisco))	500,000
06	000	4384	Subsidios a Municipios para inversión pública (Gobierno Abierto y Presupuesto Participativo (Construcción en el aula COBAEJ #62 en la Cabecera Municipal del municipio de San Cristobal De La Barranca))	250,000
06	000	4384	Subsidios a Municipios para inversión pública (Gobierno Abierto y Presupuesto Participativo (Instalación de módulos de juegos infantiles y aparatos de ejercicios al aire libre en el Parque de la Isla en la Cabecera Municipal del Municipio de San Cristobal De La Barranca))	300,000
06	000	4384	Subsidios a Municipios para inversión pública (Gobierno Abierto y Presupuesto Participativo (Rehabilitación de Escuela Justo Sierra en la Comunidad El Escalón, en el Municipio de San Cristobal de La Barranca, Jalisco))	399,923
06	000	4384	Subsidios a Municipios para inversión pública (Gobierno Abierto y Presupuesto Participativo (Construcción, rehabilitación o ampliación de calles, caminos y carreteras en San Cristobal de la Barranca))	2,920,101

Unidad Presupuestal	Unidad Responsable	Partida	Concepto Partida	Ejercido
06	000	4384	Subsidios a Municipios para inversión pública (Gobierno Abierto y Presupuesto Participativo (Construcción de Cancha de Usos Múltiples en la Localidad de San Isidro))	1,200,000
06	000	4384	Subsidios a Municipios para inversión pública (Gobierno Abierto y Presupuesto Participativo (Construcción de techo en gradería del Lienzo Charro Tototlán))	702,803
06	000	4384	Subsidios a Municipios para inversión pública (Gobierno Abierto y Presupuesto Participativo (Primera etapa de construcción de huella de concreto con empedrado tradicional de la Localidad Cuesta Chica entronque Tototlán-Atotonilco))	1,497,416
06	000	4384	Subsidios a Municipios para inversión pública (Gobierno Abierto y Presupuesto Participativo (Construcción, rehabilitación o ampliación de calles, caminos y carreteras en Tototlán))	4,372,395
06	000	4384	Subsidios a Municipios para inversión pública (Gobierno Abierto y Presupuesto Participativo (Primera etapa de construcción de línea de alejamiento de aguas residuales en la colonia INFONAVIT "Madre Luisita de la Peña"))	2,855,460
06	000	4384	Subsidios a Municipios para inversión pública (Gobierno Abierto y Presupuesto Participativo (Construcción de andador en la calle Prolongación "El Canal" en la comunidad de Milpillás))	1,301,527
06	000	4384	Subsidios a Municipios para inversión pública (Gobierno Abierto y Presupuesto Participativo (Construcción, rehabilitación o ampliación de calles, caminos y carreteras en Atotonilco el Alto))	2,348,771
06	000	4384	Subsidios a Municipios para inversión pública (Gobierno Abierto y Presupuesto Participativo (Primer etapa de rehabilitación de tramo carretero Santa Elena - La Concepción))	4,172,490
06	000	4384	Subsidios a Municipios para inversión pública (Gobierno Abierto y Presupuesto Participativo (Construcción, rehabilitación o ampliación de calles, caminos y carreteras en Ayotlán))	2,759,818
06	000	4384	Subsidios a Municipios para inversión pública (Gobierno Abierto y Presupuesto Participativo (Construcción de Cancha de Fútbol 7 en cabecera municipal de Degollado))	2,444,764
06	000	4384	Subsidios a Municipios para inversión pública (Gobierno Abierto y Presupuesto Participativo (Construcción, rehabilitación o ampliación de calles, caminos y carreteras en Degollado))	4,272,374
06	000	4384	Subsidios a Municipios para inversión pública (Gobierno Abierto y Presupuesto Participativo (Construcción de Cancha de fútbol 7 con pasto sintético en la unidad deportiva de la Delegación de San Miguel de la Paz))	1,087,528
06	000	4384	Subsidios a Municipios para inversión pública (Gobierno Abierto y Presupuesto Participativo (Rehabilitación del Centro Histórico del Municipio de Jamay))	1,916,658
06	000	4384	Subsidios a Municipios para inversión pública (Gobierno Abierto y Presupuesto Participativo (Primera etapa de pavimentación de la calle Morelos en la Delegación de San Agustín))	1,200,000
06	000	4384	Subsidios a Municipios para inversión pública (Gobierno Abierto y Presupuesto Participativo (Construcción, rehabilitación o ampliación de calles, caminos y carreteras en Jamay))	2,867,052
06	000	4384	Subsidios a Municipios para inversión pública (Gobierno Abierto y Presupuesto Participativo (Continuación del Centro de Salud en la Localidad de Portezuelo))	3,449,307
06	000	4384	Subsidios a Municipios para inversión pública (Gobierno Abierto y Presupuesto Participativo (Construcción, rehabilitación o ampliación de calles, caminos y carreteras en la Barca))	4,702,103
06	000	4384	Subsidios a Municipios para inversión pública (Gobierno Abierto y Presupuesto Participativo (Primera etapa de rehabilitación de banquetas incluyentes y servicios en la Calle Rio Colorado en Cabecera Municipal del Municipio de Ocotlán))	1,643,395
06	000	4384	Subsidios a Municipios para inversión pública (Gobierno Abierto y Presupuesto Participativo (Construcción, rehabilitación o ampliación de calles, caminos y carreteras en Ocotlán))	2,026,179
06	000	4384	Subsidios a Municipios para inversión pública (Gobierno Abierto y Presupuesto Participativo (Primera etapa de construcción de red de agua potable en la Localidad de la Cuesta de Mezcala))	1,629,196

Unidad Presupuestal	Unidad Responsable	Partida	Concepto Partida	Ejercido
06	000	4384	Subsidios a Municipios para inversión pública (Gobierno Abierto y Presupuesto Participativo (Construcción de cancha de usos múltiples con juegos infantiles, aparatos de ejercicio al aire libre en la Localidad de Casa Blanca))	1,158,332
06	000	4384	Subsidios a Municipios para inversión pública (Gobierno Abierto y Presupuesto Participativo (Construcción, rehabilitación o ampliación de calles, caminos y carreteras en Poncitlán))	3,460,511
06	000	4384	Subsidios a Municipios para inversión pública (Gobierno Abierto y Presupuesto Participativo (Construcción de domo en Primaria de la Localidad de Ahuatlán))	1,385,341
06	000	4384	Subsidios a Municipios para inversión pública (Gobierno Abierto y Presupuesto Participativo (Construcción de domo en la Escuela Primaria Francisco Silva Romero))	824,095
06	000	4384	Subsidios a Municipios para inversión pública (Gobierno Abierto y Presupuesto Participativo (Construcción, rehabilitación o ampliación de calles, caminos y carreteras en Zapotlán del Rey))	4,278,359
06	000	4384	Subsidios a Municipios para inversión pública (Gobierno Abierto y Presupuesto Participativo (Instalación de Módulo de juegos infantiles y aparatos al aire libre en el campo municipal))	1,000,000
06	000	4384	Subsidios a Municipios para inversión pública (Gobierno Abierto y Presupuesto Participativo (Construcción de domo en cancha de usos múltiples fuerza aérea en La Resolana))	3,972,274
06	000	4384	Subsidios a Municipios para inversión pública (Gobierno Abierto y Presupuesto Participativo (Construcción, rehabilitación o ampliación de calles caminos y carreteras en Casimiro Castillo))	3,282,118
06	000	4384	Subsidios a Municipios para inversión pública (Gobierno Abierto y Presupuesto Participativo (Construcción de domo en escuela preparatoria regional de Tecolotlán, módulo Chiquilistlán))	2,083,108
06	000	4384	Subsidios a Municipios para inversión pública (Gobierno Abierto y Presupuesto Participativo (Construcción de domo en escuela urbana no. 591 "Carlos Enríquez" en cabecera municipal))	1,071,543
06	000	4384	Subsidios a Municipios para inversión pública (Gobierno Abierto y Presupuesto Participativo (Construcción, rehabilitación o ampliación de calles caminos y carreteras en Chiquilistlán))	3,330,664
06	000	4384	Subsidios a Municipios para inversión pública (Gobierno Abierto y Presupuesto Participativo ((Mejoramiento de imagen urbana en los camellones de las comunidades de Melaque y Villa Obregón (carretera federal 200)))	1,055,518
06	000	4384	Subsidios a Municipios para inversión pública (Gobierno Abierto y Presupuesto Participativo (Construcción de plaza en la colonia Ejidal en la comunidad de Barra de Navidad))	1,998,486
06	000	4384	Subsidios a Municipios para inversión pública (Gobierno Abierto y Presupuesto Participativo (Construcción de cancha de fútbol 7 con pasto sintético en la localidad de El Aguacate))	1,500,000
06	000	4384	Subsidios a Municipios para inversión pública (Gobierno Abierto y Presupuesto Participativo (Construcción, rehabilitación o ampliación de calles caminos y carreteras en Cihuatlán))	3,314,024
06	000	4384	Subsidios a Municipios para inversión pública (Gobierno Abierto y Presupuesto Participativo (Construcción de unidad deportiva en la localidad de Chacala))	1,553,301
06	000	4384	Subsidios a Municipios para inversión pública (Gobierno Abierto y Presupuesto Participativo (Construcción de cancha de fútbol 7 en cabecera municipal))	1,715,220
06	000	4384	Subsidios a Municipios para inversión pública (Gobierno Abierto y Presupuesto Participativo (Construcción, rehabilitación o ampliación de calles caminos y carreteras en Cuautitlán de García Barragán))	3,316,783
06	000	4384	Subsidios a Municipios para inversión pública (Gobierno Abierto y Presupuesto Participativo (Construcción de parque recreativo con canchas de usos múltiples, juegos infantiles, terraza y asadores))	987,363

Unidad Presupuestal	Unidad Responsable	Partida	Concepto Partida	Ejercido
06	000	4384	Subsidios a Municipios para inversión pública (Gobierno Abierto y Presupuesto Participativo (Construcción de domo en Telesecundaria Idolina Gaona de Cosío en cabecera municipal))	450,177
06	000	4384	Subsidios a Municipios para inversión pública (Gobierno Abierto y Presupuesto Participativo (Construcción, rehabilitación o ampliación de calles caminos y carreteras en Ejutla))	3,379,863
06	000	4384	Subsidios a Municipios para inversión pública (Gobierno Abierto y Presupuesto Participativo (Construcción de aula multiusos en el CAM de El Grullo))	1,199,998
06	000	4384	Subsidios a Municipios para inversión pública (Gobierno Abierto y Presupuesto Participativo (Continuación de la tercera etapa de la construcción de la escuela de música de El Grullo))	2,993,183
06	000	4384	Subsidios a Municipios para inversión pública (Gobierno Abierto y Presupuesto Participativo (Primera etapa de construcción de Foro Cultural de El Grullo))	798,377
06	000	4384	Subsidios a Municipios para inversión pública (Gobierno Abierto y Presupuesto Participativo (Construcción, rehabilitación o ampliación de calles caminos y carreteras El Grullo))	3,328,648
06	000	4384	Subsidios a Municipios para inversión pública (Gobierno Abierto y Presupuesto Participativo (Construcción de colector principal sobre libramiento en la localidad de San Miguel Hidalgo))	1,981,615
06	000	4384	Subsidios a Municipios para inversión pública (Gobierno Abierto y Presupuesto Participativo (Rehabilitación de calle López mateos en la comunidad de San Juan de Amula))	597,497
06	000	4384	Subsidios a Municipios para inversión pública (Gobierno Abierto y Presupuesto Participativo (Construcción, rehabilitación o ampliación de calles caminos y carreteras en El Limón))	981,496
06	000	4384	Subsidios a Municipios para inversión pública (Gobierno Abierto y Presupuesto Participativo (Construcción de domo en la secundaria "Gerardo Murillo" en la comunidad de San Andrés Ixtlán))	1,514,607
06	000	4384	Subsidios a Municipios para inversión pública (Gobierno Abierto y Presupuesto Participativo (Construcción de domos en escuela primaria Silvano Barba y en la escuela secundaria técnica n° 66 en la localidad de San Sebastián del Sur))	1,887,209
06	000	4384	Subsidios a Municipios para inversión pública (Gobierno Abierto y Presupuesto Participativo (Construcción de domo en la escuela telesecundaria "Sor Juana Inés de la cruz" en la localidad de El Rodeo))	999,974
06	000	4384	Subsidios a Municipios para inversión pública (Gobierno Abierto y Presupuesto Participativo (Construcción, rehabilitación o ampliación de calles caminos y carreteras en Gómez Farías))	2,082,963
06	000	4384	Subsidios a Municipios para inversión pública (Gobierno Abierto y Presupuesto Participativo (Segunda etapa de Rehabilitación de línea de conducción de agua potable en la comunidad de El Riño))	3,096,827
06	000	4384	Subsidios a Municipios para inversión pública (Gobierno Abierto y Presupuesto Participativo (Primera etapa de Rehabilitación de cancha de Fútbol en la Localidad de San Francisco))	977,547
06	000	4384	Subsidios a Municipios para inversión pública (Gobierno Abierto y Presupuesto Participativo (Construcción, rehabilitación o ampliación de calles caminos y carreteras en Jilotlán de los Dolores))	2,856,573
06	000	4384	Subsidios a Municipios para inversión pública (Gobierno Abierto y Presupuesto Participativo (Rehabilitación de diversos planteles educativos dentro del Municipio de Pihuamo, Jalisco.))	3,467,782
06	000	4384	Subsidios a Municipios para inversión pública (Gobierno Abierto y Presupuesto Participativo (Construcción de Redes de Drenaje en la Calle Reforma y en La Localidad de El Naranjo, en cabecera municipal.))	1,499,130
06	000	4384	Subsidios a Municipios para inversión pública (Gobierno Abierto y Presupuesto Participativo (Construcción, rehabilitación o ampliación de calles caminos y carreteras en Pihuamo))	3,318,135

Unidad Presupuestal	Unidad Responsable	Partida	Concepto Partida	Ejercido
06	000	4384	Subsidios a Municipios para inversión pública (Gobierno Abierto y Presupuesto Participativo (Construcción de gradas en cancha de fútbol "Las chivas" en localidad de Jiquilpan))	433,666
06	000	4384	Subsidios a Municipios para inversión pública (Gobierno Abierto y Presupuesto Participativo (Construcción de andador peatonal con concreto hidráulico en la localidad de San Antonio a El jardín))	3,581,775
06	000	4384	Subsidios a Municipios para inversión pública (Gobierno Abierto y Presupuesto Participativo (Construcción de domo en la escuela primaria Venustiano Carranza en Cabecera municipal))	458,018
06	000	4384	Subsidios a Municipios para inversión pública (Gobierno Abierto y Presupuesto Participativo (Construcción, rehabilitación o ampliación de calles caminos y carreteras en San Gabriel))	3,061,127
06	000	4384	Subsidios a Municipios para inversión pública (Gobierno Abierto y Presupuesto Participativo (Rehabilitación de la calle industria en la localidad de Vista Hermosa))	1,100,000
06	000	4384	Subsidios a Municipios para inversión pública (Gobierno Abierto y Presupuesto Participativo (Construcción de domo en el patio cívico en la escuela "Revolución" en la localidad de La Garita))	1,682,984
06	000	4384	Subsidios a Municipios para inversión pública (Gobierno Abierto y Presupuesto Participativo (Rehabilitación de la calle J. Jesús Rodríguez en la delegación Villa de Contla))	1,000,000
06	000	4384	Subsidios a Municipios para inversión pública (Gobierno Abierto y Presupuesto Participativo (Construcción de Domo en cancha de usos Múltiples en la localidad El Pitahayo))	1,000,000
06	000	4384	Subsidios a Municipios para inversión pública (Gobierno Abierto y Presupuesto Participativo (Construcción, rehabilitación o ampliación de calles caminos y carreteras en Tamazula de Gordiano))	2,333,287
06	000	4384	Subsidios a Municipios para inversión pública (Gobierno Abierto y Presupuesto Participativo (Rehabilitación de Paradero de la Central Camionera en cabecera municipal))	1,475,114
06	000	4384	Subsidios a Municipios para inversión pública (Gobierno Abierto y Presupuesto Participativo (Construcción de primera etapa de parque (canchas de usos múltiples, juegos infantiles y merenderos) de la colonia La Campana en cabecera municipal))	1,982,775
06	000	4384	Subsidios a Municipios para inversión pública (Gobierno Abierto y Presupuesto Participativo (Pavimentación mixta con concreto hidráulico y adoquín en ambas laterales sur de ingreso a Tecalitlán sobre Av. Ávila Camacho en cabecera municipal))	1,500,000
06	000	4384	Subsidios a Municipios para inversión pública (Gobierno Abierto y Presupuesto Participativo (Construcción, rehabilitación o ampliación de calles caminos y carreteras en Tecalitlán))	3,316,136
06	000	4384	Subsidios a Municipios para inversión pública (Gobierno Abierto y Presupuesto Participativo (Construcción de gradería y rehabilitación de cancha en la comunidad de Teutlán))	1,987,754
06	000	4384	Subsidios a Municipios para inversión pública (Gobierno Abierto y Presupuesto Participativo (Rehabilitación de calle Miguel Hidalgo en la localidad de El Paso Real))	1,499,201
06	000	4384	Subsidios a Municipios para inversión pública (Gobierno Abierto y Presupuesto Participativo (Primera etapa de construcción de Panteón en la localidad de San Pedro Toxin))	1,495,490
06	000	4384	Subsidios a Municipios para inversión pública (Gobierno Abierto y Presupuesto Participativo (Construcción, rehabilitación o ampliación de calles caminos y carreteras en Tolimán))	3,263,362
06	000	4384	Subsidios a Municipios para inversión pública (Gobierno Abierto y Presupuesto Participativo (Construcción de puente Vehicular en la localidad del Alpizahuatl))	375,000
06	000	4384	Subsidios a Municipios para inversión pública (Gobierno Abierto y Presupuesto Participativo (Primera etapa de rehabilitación de tramo carretero los González-Tonaya))	958,781

Unidad Presupuestal	Unidad Responsable	Partida	Concepto Partida	Ejercido
06	000	4384	Subsidios a Municipios para inversión pública (Gobierno Abierto y Presupuesto Participativo (Construcción de muro de contención en el río de la Localidad de El Paso de San Francisco))	985,373
06	000	4384	Subsidios a Municipios para inversión pública (Gobierno Abierto y Presupuesto Participativo (Construcción, rehabilitación o ampliación de calles caminos y carreteras en Tonaya))	2,960,150
06	000	4384	Subsidios a Municipios para inversión pública (Gobierno Abierto y Presupuesto Participativo (Construcción de Puente peatonal incluyente en km 28 carretera libre a Colima-Guadalajara acceso a la preparatoria de Tonila y a la Unidad Deportiva))	2,997,719
06	000	4384	Subsidios a Municipios para inversión pública (Gobierno Abierto y Presupuesto Participativo (Instalación de luminarias en cancha de la localidad de San Marcos Zona Norte))	598,772
06	000	4384	Subsidios a Municipios para inversión pública (Gobierno Abierto y Presupuesto Participativo (Instalación de aparatos de ejercicio al aire libre en cabecera municipal de Tonila Zona Norte))	999,992
06	000	4384	Subsidios a Municipios para inversión pública (Gobierno Abierto y Presupuesto Participativo (Construcción, rehabilitación o ampliación de calles caminos y carreteras en Tonila))	3,706,702
06	000	4384	Subsidios a Municipios para inversión pública (Gobierno Abierto y Presupuesto Participativo (Construcción de domo en la escuela primaria Pedro Moreno en Cabecera Municipal))	833,646
06	000	4384	Subsidios a Municipios para inversión pública (Gobierno Abierto y Presupuesto Participativo (Perforación de pozo en la localidad del Palmar de Los Camberos))	1,884,739
06	000	4384	Subsidios a Municipios para inversión pública (Gobierno Abierto y Presupuesto Participativo (Construcción de Domo en la Primaria Ramón Corona en Cabecera Municipal))	926,579
06	000	4384	Subsidios a Municipios para inversión pública (Gobierno Abierto y Presupuesto Participativo (Segunda etapa del Área Externa del Centro de Salud))	150,000
06	000	4384	Subsidios a Municipios para inversión pública (Gobierno Abierto y Presupuesto Participativo (Construcción, rehabilitación o ampliación de calles caminos y carreteras en Tuxcacuesco))	1,866,417
06	000	4384	Subsidios a Municipios para inversión pública (Gobierno Abierto y Presupuesto Participativo (Construcción de domo y módulo de baños en primaria "leyes de reforma" en la localidad de San Juan Espanatica))	2,384,297
06	000	4384	Subsidios a Municipios para inversión pública (Gobierno Abierto y Presupuesto Participativo (Construcción, rehabilitación o ampliación de calles caminos y carreteras))	5,933,003
06	000	4384	Subsidios a Municipios para inversión pública (Gobierno Abierto y Presupuesto Participativo (Construcción de domo en el patio cívico de la escuela primaria "Manuel López Cotilla" ubicada en la calle del mismo nombre en la Delegación Huescalapa a un costado de la carretera Cd. Guzmán-Mazamitla))	1,679,171
06	000	4384	Subsidios a Municipios para inversión pública (Gobierno Abierto y Presupuesto Participativo (Construcción de domo en patio cívico y sustitución de accesorios piso y azulejos en sanitarios de niños y niñas de la escuela primaria "Miguel Hidalgo y Costilla" en la Delegación El Pueblito))	1,565,761
06	000	4384	Subsidios a Municipios para inversión pública (Gobierno Abierto y Presupuesto Participativo (Construcción de cancha de usos múltiples y área verde en la col. 5 de Noviembre en cabecera municipal))	1,549,998
06	000	4384	Subsidios a Municipios para inversión pública (Gobierno Abierto y Presupuesto Participativo (Construcción, rehabilitación o ampliación de calles caminos y carreteras en Zapotiltic))	3,474,217
06	000	4384	Subsidios a Municipios para inversión pública (Gobierno Abierto y Presupuesto Participativo (Rehabilitación de calles Hidalgo y Morelos en la localidad Tetapán))	1,580,753
06	000	4384	Subsidios a Municipios para inversión pública (Gobierno Abierto y Presupuesto Participativo (Construcción de domo en la telesecundaria en la localidad de Loma de las Flores))	763,006

Unidad Presupuestal	Unidad Responsable	Partida	Concepto Partida	Ejercido
06	000	4384	Subsidios a Municipios para inversión pública (Gobierno Abierto y Presupuesto Participativo (Construcción de línea de Alejamiento y Fosa de Tratamiento Primario en Calle Prol. Morelos en la delegación de San José del Carmen))	987,321
06	000	4384	Subsidios a Municipios para inversión pública (Gobierno Abierto y Presupuesto Participativo (Construcción, rehabilitación o ampliación de calles caminos y carreteras en Zapotitlán de Vadillo))	3,548,069
06	000	4384	Subsidios a Municipios para inversión pública (Gobierno Abierto y Presupuesto Participativo (Primera etapa de rehabilitación de espacios en salud animal, en la colonia Constituyentes en cabecera municipal))	990,640
06	000	4384	Subsidios a Municipios para inversión pública (Gobierno Abierto y Presupuesto Participativo (Construcción de domo en la escuela Eva Briseño en Col. San Felipe I en cabecera municipal))	851,401
06	000	4384	Subsidios a Municipios para inversión pública (Gobierno Abierto y Presupuesto Participativo (Primera etapa de Rehabilitación de plaza principal y jardín en la delegación El Fresno))	2,146,607
06	000	4384	Subsidios a Municipios para inversión pública (Gobierno Abierto y Presupuesto Participativo (Construcción, rehabilitación o ampliación de calles caminos y carreteras en Zapotlán el Grande))	1,421,023
06	000	4384	Subsidios a Municipios para inversión pública (Rehabilitación de caminos con obras hidráulicas y empedrado, en la Localidad de San Sebastián Teponahuatlán a Santa Cruz, municipio de Mezquitic Cad. 0+000 al 10+000, Jalisco.)	1,737,110
06	000	4384	Subsidios a Municipios para inversión pública (Construcción de puente en la localidad de Taimarita, en el municipio de Mezquitic, Jalisco.)	2,764,003
06	000	4384	Subsidios a Municipios para inversión pública (Construcción de domo en anexo a escuela primaria intercultural bilingüe tukipa, en la localidad de Santa Catarina Cuexcomatlán en el municipio de Mezquitic, Jalisco.)	4,288,262
06	000	4384	Subsidios a Municipios para inversión pública (Construcción de baños, barda perimetral, techado en área de educación física, infraestructura para personas con discapacidad en Sec. Manuel Ávila Camacho, en el municipio de Yahualica de González Gallo, Jalisco.)	2,874,639
06	000	4384	Subsidios a Municipios para inversión pública (Construcción de Centro de Salud en la localidad de Mesa del Tirador en el municipio de Bolaños, Jalisco.)	1,243,149
06	000	4384	Subsidios a Municipios para inversión pública (Gobierno Abierto y Presupuesto Participativo (Rehabilitación de la calle Francisco I. Madero en localidad de Soyatlán del Oro))	2,282,776
06	000	4384	Subsidios a Municipios para inversión pública (Gobierno Abierto y Presupuesto Participativo (Construcción de cancha de usos múltiples en la preparatoria de Soyatlán del Oro))	999,328
06	000	4384	Subsidios a Municipios para inversión pública (Gobierno Abierto y Presupuesto Participativo (Instalación de tanque de almacenamiento de agua en localidad de El Macuchi))	250,000
06	000	4384	Subsidios a Municipios para inversión pública (Gobierno Abierto y Presupuesto Participativo (Construcción, rehabilitación o ampliación de calles caminos y carreteras en Atengo))	1,005,962
06	000	4384	Subsidios a Municipios para inversión pública (Gobierno Abierto y Presupuesto Participativo (Construcción de colector de aguas negras en la localidad de Ahuacatepec))	1,080,331
06	000	4384	Subsidios a Municipios para inversión pública (Gobierno Abierto y Presupuesto Participativo (Construcción de domo en la cancha de usos múltiples en la localidad de El Rodeo))	720,383
06	000	4384	Subsidios a Municipios para inversión pública (Gobierno Abierto y Presupuesto Participativo (Rehabilitación de calle 5 de Mayo en cabecera municipal))	861,364
06	000	4384	Subsidios a Municipios para inversión pública (Gobierno Abierto y Presupuesto Participativo (Construcción de plaza pública en la localidad de La Loma))	499,430
06	000	4384	Subsidios a Municipios para inversión pública (Gobierno Abierto y Presupuesto Participativo (Construcción, rehabilitación o ampliación de calles caminos y carreteras en Atenguillo))	3,140,864

Unidad Presupuestal	Unidad Responsable	Partida	Concepto Partida	Ejercido
06	000	4384	Subsidios a Municipios para inversión pública (Gobierno Abierto y Presupuesto Participativo (Rehabilitación de techo en escuela primaria "5 de Mayo" en la comunidad de San Pedro.))	1,724,266
06	000	4384	Subsidios a Municipios para inversión pública (Gobierno Abierto y Presupuesto Participativo (Rehabilitación de techo en casa de salud en la comunidad de San Miguel de La Sierra))	799,304
06	000	4384	Subsidios a Municipios para inversión pública (Gobierno Abierto y Presupuesto Participativo (Construcción, rehabilitación o ampliación de calles caminos y carreteras en Ayutla))	3,499,700
06	000	4384	Subsidios a Municipios para inversión pública (Gobierno Abierto y Presupuesto Participativo (Rehabilitación del centro de salud de El Tuito en cabecera municipal))	939,381
06	000	4384	Subsidios a Municipios para inversión pública (Gobierno Abierto y Presupuesto Participativo (Construcción, rehabilitación o ampliación de calles caminos y carreteras en Cabo Corrientes))	3,218,026
06	000	4384	Subsidios a Municipios para inversión pública (Gobierno Abierto y Presupuesto Participativo (Rehabilitación de calle Francisco Villa en la localidad Chilacayote))	1,586,539
06	000	4384	Subsidios a Municipios para inversión pública (Gobierno Abierto y Presupuesto Participativo (Construcción de un módulo para cafetería en la entrada al museo José Lara Robles en cabecera municipal))	1,099,305
06	000	4384	Subsidios a Municipios para inversión pública (Gobierno Abierto y Presupuesto Participativo (Construcción, rehabilitación o ampliación de calles caminos y carreteras en Cuautla))	815,003
06	000	4384	Subsidios a Municipios para inversión pública (Gobierno Abierto y Presupuesto Participativo (Rehabilitación de la calle Guerrero en cabecera municipal))	1,239,553
06	000	4384	Subsidios a Municipios para inversión pública (Gobierno Abierto y Presupuesto Participativo (Construcción de domo en cancha de usos múltiples en la localidad de Llano Grande))	1,510,894
06	000	4384	Subsidios a Municipios para inversión pública (Gobierno Abierto y Presupuesto Participativo (Construcción de domo en cancha de usos múltiples en la localidad de El Tablillo))	1,560,821
06	000	4384	Subsidios a Municipios para inversión pública (Gobierno Abierto y Presupuesto Participativo (Construcción, rehabilitación o ampliación de calles caminos y carreteras en Guachinango))	1,726,317
06	000	4384	Subsidios a Municipios para inversión pública (Gobierno Abierto y Presupuesto Participativo (Primera etapa de construcción de módulo para sala de velación en cabecera municipal.))	1,424,391
06	000	4384	Subsidios a Municipios para inversión pública (Gobierno Abierto y Presupuesto Participativo (Construcción e instalación de red de agua, cárcamo y tanque de almacenamiento, desde la localidad de Las Atarjeas con rumbo a Los Corrales))	2,792,171
06	000	4384	Subsidios a Municipios para inversión pública (Gobierno Abierto y Presupuesto Participativo (Colocación de red de agua potable en la comunidad de Santa María))	700,000
06	000	4384	Subsidios a Municipios para inversión pública (Gobierno Abierto y Presupuesto Participativo (Construcción, rehabilitación o ampliación de calles caminos y carreteras en Juchitlán))	3,121,611
06	000	4384	Subsidios a Municipios para inversión pública (Gobierno Abierto y Presupuesto Participativo (Rehabilitación de puentes en los accesos a la cabecera municipal, una a la salida a El Galope y otra a la salida a Puerto Vallarta))	1,846,718
06	000	4384	Subsidios a Municipios para inversión pública (Gobierno Abierto y Presupuesto Participativo (Segunda etapa de rehabilitación de red de agua potable en cabecera municipal))	2,825,708
06	000	4384	Subsidios a Municipios para inversión pública (Gobierno Abierto y Presupuesto Participativo (Construcción, rehabilitación o ampliación de calles caminos y carreteras en Mascota))	3,135,490

Unidad Presupuestal	Unidad Responsable	Partida	Concepto Partida	Ejercido
06	000	4384	Subsidios a Municipios para inversión pública (Gobierno Abierto y Presupuesto Participativo (Construcción de domo en la escuela primaria "Justo Sierra" en la localidad de La Laja))	1,451,315
06	000	4384	Subsidios a Municipios para inversión pública (Gobierno Abierto y Presupuesto Participativo (Rehabilitación en calle Ventura Rubio en la localidad de la Laja))	1,615,787
06	000	4384	Subsidios a Municipios para inversión pública (Gobierno Abierto y Presupuesto Participativo (Construcción, rehabilitación o ampliación de calles caminos y carreteras en San Miguel de Tovar, Mixtlán))	3,477,955
06	000	4384	Subsidios a Municipios para inversión pública (Gobierno Abierto y Presupuesto Participativo (Construcción, rehabilitación o ampliación de calles caminos y carreteras en la localidad de Emiliano Zapata, Mixtlán))	1,550,000
06	000	4384	Subsidios a Municipios para inversión pública (Gobierno Abierto y Presupuesto Participativo (Primera etapa de rehabilitación de calle Arnulfo R. Gómez en la delegación de Las Juntas))	2,145,638
06	000	4384	Subsidios a Municipios para inversión pública (Gobierno Abierto y Presupuesto Participativo (Primera etapa de rehabilitación de calle Pedro Moreno en la delegación de Las Palmas))	1,394,296
06	000	4384	Subsidios a Municipios para inversión pública (Gobierno Abierto y Presupuesto Participativo (Construcción, rehabilitación o ampliación de calles caminos y carreteras en Puerto Vallarta))	4,234,377
06	000	4384	Subsidios a Municipios para inversión pública (Gobierno Abierto y Presupuesto Participativo (Mejoramiento y construcción de red eléctrica en Los Charcos y El Jocuxtle))	1,166,226
06	000	4384	Subsidios a Municipios para inversión pública (Gobierno Abierto y Presupuesto Participativo (Rehabilitación de la calle 15 de Mayo en la localidad de San Isidro La Haciendita))	206,170
06	000	4384	Subsidios a Municipios para inversión pública (Gobierno Abierto y Presupuesto Participativo (Construcción, rehabilitación o ampliación de calles, caminos y carreteras. (1 eras Etapas de Rehabilitación de las Calles, La Taberna en cabecera municipal, calle camino al panteón en la localidad de Sa))	2,112,644
06	000	4384	Subsidios a Municipios para inversión pública (Gobierno Abierto y Presupuesto Participativo (Construcción, rehabilitación o ampliación de calles, caminos y carreteras. (1 eras Etapas de Rehabilitación de las Calles, Encino en la localidad de La Estancia, calle principal en Soyatan)))	1,046,552
06	000	4384	Subsidios a Municipios para inversión pública (Gobierno Abierto y Presupuesto Participativo (Construcción de Domos en Escuelas Primaria Miguel Hidalgo, José Vasconcelos e Ignacio Allende))	3,697,831
06	000	4384	Subsidios a Municipios para inversión pública (Gobierno Abierto y Presupuesto Participativo (Primera etapa de rehabilitación del mercado municipal))	502,286
06	000	4384	Subsidios a Municipios para inversión pública (Gobierno Abierto y Presupuesto Participativo (Construcción, rehabilitación o ampliación de calles, caminos y carreteras. (Continuación de otra etapa del tramo carretero Talpa de Allende - Tomatlán)))	3,332,044
06	000	4384	Subsidios a Municipios para inversión pública (Gobierno Abierto y Presupuesto Participativo (Rehabilitación de plaza principal en la delegación Tamazulita))	3,486,214
06	000	4384	Subsidios a Municipios para inversión pública (Gobierno Abierto y Presupuesto Participativo (Primera etapa de rehabilitación de la unidad deportiva en cabecera municipal))	1,500,000
06	000	4384	Subsidios a Municipios para inversión pública (Gobierno Abierto y Presupuesto Participativo (Construcción de cancha de usos múltiples en la calle Juan Valle, barrio El Salitre en la cabecera municipal))	998,351
06	000	4384	Subsidios a Municipios para inversión pública (Gobierno Abierto y Presupuesto Participativo (Rehabilitación en la calle Hidalgo en la comunidad Colotitlán))	2,173,409
06	000	4384	Subsidios a Municipios para inversión pública (Gobierno Abierto y Presupuesto Participativo (Construcción, rehabilitación o ampliación de calles, caminos y carreteras. (1 eras Etapas de Rehabilitación de las Calles, Vallarta y Juárez Col. Centro en cabecera municipal)))	4,585,599

Unidad Presupuestal	Unidad Responsable	Partida	Concepto Partida	Ejercido
06	000	4384	Subsidios a Municipios para inversión pública (Gobierno Abierto y Presupuesto Participativo (Rehabilitación de canal de la calle cedros (Quinta Chiquita) en colonia las primaveras en cabecera municipal))	4,972,186
06	000	4384	Subsidios a Municipios para inversión pública (Gobierno Abierto y Presupuesto Participativo (Construcción, rehabilitación o ampliación de calles, caminos y carreteras. (1 eras Etapas de Rehabilitacion de las Calles, Flor Silvestre e Insurgentes en cabecera municipal)))	1,818,200
06	000	4384	Subsidios a Municipios para inversión pública (Gobierno Abierto y Presupuesto Participativo (Construcción, rehabilitación o ampliación de calles, caminos y carreteras. (1 era Etapa de Rehabilitacion de la Calle Prolongación Galeana en cabecera municipal)))	1,467,348
06	000	4384	Subsidios a Municipios para inversión pública (Gobierno Abierto y Presupuesto Participativo (Construcción de red de distribución de agua potable en la localidad de La Estanzuela))	635,727
06	000	4384	Subsidios a Municipios para inversión pública (Gobierno Abierto y Presupuesto Participativo (Rehabilitación de tres aulas en la escuela primaria "Miguel Hidalgo y Costilla" en la comunidad El Arrayán.))	575,000
06	000	4384	Subsidios a Municipios para inversión pública (Gobierno Abierto y Presupuesto Participativo (Rehabilitación de calle Constituyentes, calle López Rayón y Reforma en cabecera municipal(se ajusta al presupuesto)))	1,586,539
06	000	4384	Subsidios a Municipios para inversión pública (Gobierno Abierto y Presupuesto Participativo (Primera etapa de construcción de alcantarillas en el tramo del camino El Naranja - Soyatán (se ajusta al presupuesto)))	158,932
06	000	4384	Subsidios a Municipios para inversión pública (Gobierno Abierto y Presupuesto Participativo (Primera etapa de rehabilitación de camino a la localidad de Milpillas (se ajusta el proyecto al presupuesto)))	1,137,349
06	000	4384	Subsidios a Municipios para inversión pública (Gobierno Abierto y Presupuesto Participativo (Rehabilitación de la calle principal de la localidad de Potrero de Barreras.))	412,217
06	000	4384	Subsidios a Municipios para inversión pública (Rehabilitación del camino entre el cruce de Tuxpan de Bolaños - Puente de Comatlán a el poblado de Barranquillas de 0+000 al 9+450)	494,861
06	000	4451	Ayudas sociales a Instituciones sin Fines de Lucro (Provisiones para erogaciones por convenios (Aportación Estatal Instituto Metropolitano de Planeación del Área Metropolitana de Guadalajara (IMEPLAN)))	20,000,000
Total Transferencias, Asignaciones, Subsidios y Otras Ayudas				1,282,935,235
06	000	5111	Muebles de oficina y estantería	114,000
06	000	5151	Equipo de cómputo y de tecnología de la información	954,212
06	000	5191	Otros mobiliarios y equipos de administración	14,570
06	000	5231	Cámaras fotográficas y de video	15,931
06	000	5411	Vehículos y equipo terrestres, destinados a servicios públicos y la operación de programas públicos	1,352,000
06	000	5631	Maquinaria y equipo de construcción	9,647
06	000	5641	Sistemas de aire acondicionado, calefacción y de refrigeración	8,561
06	000	5661	Equipo de generación eléctrica, aparatos y accesorios eléctricos	30,491
06	000	5671	Herramientas y máquinas herramienta	10,625
Total Bienes Muebles, Inmuebles e Intangibles				2,510,036
06	000	6122	Edificación de inmuebles comerciales, institucionales y de servicios (Trabajos de Remodelación en Palacio de Gobierno)	5,825,585
06	000	6122	Edificación de inmuebles comerciales, institucionales y de servicios (Remodelación de Mercado Atemajac, en Zapopan)	6,962,569
06	000	6122	Edificación de inmuebles comerciales, institucionales y de servicios (Base de Protección Civil en Cihuatlán)	9,507,138

Unidad Presupuestal	Unidad Responsable	Partida	Concepto Partida	Ejercido
06	000	6122	Edificación de inmuebles comerciales, institucionales y de servicios (Remodelación de bodega ubicada en Palmas 96, para las oficinas de la StyPS (Trabajos complementarios))	9,642,171
06	000	6122	Edificación de inmuebles comerciales, institucionales y de servicios (Mantenimiento, Conservación, Remodelación y/o Ampliación de Instituciones al Servicio Público)	1,999,355
06	000	6122	Edificación de inmuebles comerciales, institucionales y de servicios (Unidad Estatal de Protección Civil en Guadalajara)	18,128,619
06	000	6122	Edificación de inmuebles comerciales, institucionales y de servicios (Rehabilitación de la Imagen Urbana de la Unidad Administrativa)	9,989,424
06	000	6122	Edificación de inmuebles comerciales, institucionales y de servicios (Construcción del Hospital Geriátrico de Jalisco, (segunda etapa))	52,513,611
06	000	6122	Edificación de inmuebles comerciales, institucionales y de servicios (Construcción del Parque Bienestar Centro Interactivo de Ciencia e Innovación y Planetario, (Obras de tecnificación y equipamientos especializados), en el municipio de Guadalajara, Jalisco.)	23,678,070
06	000	6123	Edificaciones educativas y culturales (Remodelación de Auditorio Municipal, municipio de Tuxpan)	2,997,142
06	000	6123	Edificaciones educativas y culturales (Rehabilitación de la biblioteca pública Magdalena Jiménez Regla, en la localidad de Soyotlán del oro, municipio de Atengo)	250,000
06	000	6124	Edificación de recreación y esparcimiento (Parque Bienestar Centro Interactivo de Ciencia e Innovación y Planetario (Instalaciones y Equipamiento))	19,842,601
06	000	6124	Edificación de recreación y esparcimiento (Rescate de espacios públicos y convivencia familiar (Construcción de Parque La Isla Xamayn 1ra. Etapa))	1,940,426
06	000	6124	Edificación de recreación y esparcimiento (Rescate de espacios públicos y convivencia familiar (Construcción de andador peatonal adyacente a la carretera código 133 entronque carretero (Guadalajara - Chápala) - el Rodeo))	1,721,392
06	000	6124	Edificación de recreación y esparcimiento (Rescate de espacios públicos y convivencia familiar (Rehabilitación en el campo deportivo de Fútbol municipal))	2,989,850
06	000	6124	Edificación de recreación y esparcimiento (5to nivel y elevadores del albergue cultural casa del estudiante "Enrique González Martínez")	4,233,217
06	000	6124	Edificación de recreación y esparcimiento (Construcción de centro comunitario "Fraternidad Antorchista" en la colonia Antorcha Campesina, El Guayabo)	824,944
06	000	6124	Edificación de recreación y esparcimiento (Construcción de cancha de usos múltiples techada con escenario y camerinos en el albergue cultural "Mariano Azuela")	1,496,351
06	000	6124	Edificación de recreación y esparcimiento (Escenario con camerinos, faldón de lona rotulado ambas costados, gradería pintura epóxica y marcadores electrónicos)	677,549
06	000	6124	Edificación de recreación y esparcimiento (Construcción de cancha de usos múltiples techada con escenario y camerinos en la colonia Fraternidad Antorchista en Santa Lucía)	1,019,917
06	000	6124	Edificación de recreación y esparcimiento (Construcción de comedor en albergue cultural "CENCALLI")	671,963
06	000	6124	Edificación de recreación y esparcimiento (Construcción de la primera etapa del albergue cultural casa del estudiante "Ignacio L. Vallarta" administración, cancha y servicios)	1,586,420
06	000	6124	Edificación de recreación y esparcimiento (Construcción de la primera etapa del albergue cultural casa del estudiante "Ignacio L. Vallarta" sección femenil)	2,842,570
06	000	6124	Edificación de recreación y esparcimiento (Construcción de la primera etapa del albergue cultural casa del estudiante "Ignacio L. Vallarta" sección varonil)	2,922,218
06	000	6124	Edificación de recreación y esparcimiento (Trabajos de Mitigación Ambiental en la ejecución de la obra pública (Centro ecológico para el desarrollo de la flora silvestre, en la comunidad de Santa Catarina Cuexcomatitlán))	354,248
06	000	6124	Edificación de recreación y esparcimiento (Remodelación de centro social en la delegación de Jiquilpan, municipio de San Gabriel)	882,005
06	000	6124	Edificación de recreación y esparcimiento (Parque Bienestar Centro Interactivo de Ciencia Innovación y Planetario, en el municipio de Guadalajara, Jalisco)	24,629,065
06	000	6125	Edificaciones de seguridad pública (Construcción del Edificio de la Base Regional de la Fuerza Única Jalisco, en Tepatitlán de Morelos, Jalisco (Trabajos complementarios))	18,000,000

Unidad Presupuestal	Unidad Responsable	Partida	Concepto Partida	Ejercido
06	000	6125	Edificaciones de seguridad pública (Construcción de Base Regional para la Fuerza Única, en Mascota Jalisco Trabajos complementarios)	29,520,680
06	000	6125	Edificaciones de seguridad pública (Construcción Edificio del Consejo Estatal de Seguridad Pública, Cuarta Etapa)	13,928,610
06	000	6125	Edificaciones de seguridad pública (Aportación Estatal Consejo de la Zona Metropolitana de Guadalajara (Construcción edificio del Consejo Estatal de Seguridad Pública, cuarta etapa. (Rehabilitación del edificio del Centro Estatal de Evaluación y Control de Confianza (C3), (Conclusión)	19,490,395
06	000	6126	Edificaciones para servicio médico y asistencial (Construcción de nuevo inmueble para Hospital del Instituto Jalisciense de Cancerología, (Tercera etapa).)	48,767,696
06	000	6126	Edificaciones para servicio médico y asistencial (Construcción de criptas y trabajos complementarios para su operación por el Instituto Jalisciense de Ciencias Forenses)	4,845,669
06	000	6132	Obras para el tratamiento, distribución y suministro de agua y drenaje (Programa de Saneamiento Arroyo Parque Solidaridad, Jalisco)	39,999,978
06	000	6132	Obras para el tratamiento, distribución y suministro de agua y drenaje (Programa de Saneamiento Arroyo Magdalena y Arroyo la Secundaria en el municipio de Acatlán de Juárez, Jalisco)	7,698,051
06	000	6132	Obras para el tratamiento, distribución y suministro de agua y drenaje (Desazolve del Río Zula en la región Ciénega, Jalisco)	44,999,537
06	000	6132	Obras para el tratamiento, distribución y suministro de agua y drenaje (Desazolve de Arroyos, ríos en la región de Costa Sur, Jalisco)	35,000,000
06	000	6132	Obras para el tratamiento, distribución y suministro de agua y drenaje (Desazolve de Arroyos, ríos en la región de Costa Sierra, Jalisco)	76,601,452
06	000	6132	Obras para el tratamiento, distribución y suministro de agua y drenaje (Programa de saneamiento en Arroyo en el municipio de Unión de Tula, Jalisco)	8,999,913
06	000	6142	Construcción de obras de urbanización (Construcción de pavimento de concreto hidráulico con sustitución de red de agua potable y alcantarillado de la calle Tabasco en la cabecera municipal de Tizapán el Alto)	881,875
06	000	6142	Construcción de obras de urbanización (Construcción de empedrado tradicional con sustitución de red de agua potable y alcantarillado de la calle Zaragoza en la localidad de el Ejido Modelo, municipio de Tizapán el alto)	590,968
06	000	6151	Construcción de carreteras, puentes y similares (Conservación Rutinaria y Periódica de la red carretera Estatal de Jalisco)	80,561,351
06	000	6151	Construcción de carreteras, puentes y similares (Conservación del Periférico)	34,604,648
06	000	6151	Construcción de carreteras, puentes y similares (Reconstrucción en tramos del camino código 307, Atotonilco - San Miguel el Alto - San Juan de los Lagos del km 91+000 al 124+700 en los municipios de San Miguel el Alto y San Juan de Los Lagos)	17,999,926
06	000	6151	Construcción de carreteras, puentes y similares (Reconstrucción en tramos del camino código 148, Santa Rosa - Chapala, en los municipios de Ixtlahuacán de los Membrillos y Chapala)	19,997,509
06	000	6151	Construcción de carreteras, puentes y similares (Reconstrucción en tramos del camino código 154, Periférico Sur Chapala - Saltillo, en los municipios de San Pedro Tlaquepaque y Zapopan)	38,530,607
06	000	6151	Construcción de carreteras, puentes y similares (Construcción de Tramo Carretero Jesús María-San José de la Paz)	17,725,805
06	000	6151	Construcción de carreteras, puentes y similares (Reconstrucción en tramos del camino código 314, Tepatitlán - Arandas - Limites de Estado, en el municipio de Arandas Libramiento Sur de Arandas)	13,999,081
06	000	6151	Construcción de carreteras, puentes y similares (Reconstrucción del camino Guadalupe de Lerma - La Concepción, en el municipio de La Barca)	10,165,111
06	000	6151	Construcción de carreteras, puentes y similares (Conservación periódica código 421 camino libramiento Ciudad Guzmán del km 0+000 al 1+500, en el municipio de Zapotlán el Grande Etapa 3, Jalisco)	9,999,921

Unidad Presupuestal	Unidad Responsable	Partida	Concepto Partida	Ejercido
06	000	6151	Construcción de carreteras, puentes y similares (Rehabilitación carretera código 544 en el tramo Mascota-La Estancia-Las Palmas-Las Juntas)	37,473,972
06	000	6151	Construcción de carreteras, puentes y similares (Reforzamiento de la Superestructura del Puente Vehicular Rómulo O'farril, camino código 106 Coyula-Matatlán, km 8+350 sobre el Río Santiago)	6,816,063
06	000	6151	Construcción de carreteras, puentes y similares (Conservación periódica del camino código 428, Tonaya - Cd Guzmán, en tramos aislados)	12,098,944
06	000	6151	Construcción de carreteras, puentes y similares (Conservación periódica del camino código 601, Santa Cruz de las Flores - Tala - Ingenio de Tala, en tramos aislados)	9,998,029
06	000	6151	Construcción de carreteras, puentes y similares (Conservación periódica del camino código 449 en Tecalitlán y Jilotlán de Dolores)	8,999,191
06	000	6151	Construcción de carreteras, puentes y similares (Conservación Periódica camino 111, Glorieta del Álamo - Periférico)	17,924,738
06	000	6151	Construcción de carreteras, puentes y similares (Construcción y/o Adaptación de Vías ciclistas de acuerdo al Programa Pro Bici)	7,192,304
06	000	6151	Construcción de carreteras, puentes y similares (Acciones complementarias de la Solución Vial en Circuito Av. López Mateos en los Municipios de Guadalajara, Zapopan, San Pedro Tlaquepaque y Tlajomulco de Zúñiga)	23,723,350
06	000	6151	Construcción de carreteras, puentes y similares (Aportación Estatal Consejo de la Zona Metropolitana de Guadalajara ((Construcción de Paisaje Urbano, Andador y Ciclovía en Av. Alcalde -16 de Septiembre 3era etapa)(Obras Complementarias al Corredor de la Línea 3 del Tren Eléctrico)))	88,868,074
06	000	6151	Construcción de carreteras, puentes y similares (Construcción de Puente Vehicular en el km 51+700 del camino código 544 en el tramo Mascota-La Estancia-Las Palmas-Las Juntas)	42,269,999
06	000	6151	Construcción de carreteras, puentes y similares (Mejoramiento de imagen de Av Madero, en Tizapán el Alto)	5,884,338
06	000	6151	Construcción de carreteras, puentes y similares (Continuación Camino Jardín, en Mezquitic)	4,999,779
06	000	6151	Construcción de carreteras, puentes y similares (Modernización del camino con código 127, planta industrial CYDSA - La Capilla, en los municipios de El Salto y Tlajomulco de Zúñiga, Jalisco.)	4,865,433
06	000	6151	Construcción de carreteras, puentes y similares (Rehabilitación de la Avenida Periférico(Norte-Poniente) con concreto hidráulico en los municipios de Zapopan y Guadalajara)	345,377,563
06	000	6151	Construcción de carreteras, puentes y similares (Reconstrucción de puente vehicular arroyo las Hormigas, camino San Agustín)	19,401,098
06	000	6151	Construcción de carreteras, puentes y similares (Solución vial Huellas Urbanas Periférico-Parres Arias, en el municipio de Zapopan, Jalisco Trabajos Complementarios (Desvío de acuaférico, obras hidráulicas, sanitarias y pluviales en la lateral norte y construcción de línea de alejamiento de dreña)	11,154,757
06	000	6151	Construcción de carreteras, puentes y similares (Solución vial Huellas Urbanas Periférico-Parres Arias, en el municipio de Zapopan, Jalisco Trabajos Complementarios (Lateral sur terracerías, pavimentos y obras hidráulicas, sanitarias y pluviales))	7,293,580
06	000	6151	Construcción de carreteras, puentes y similares (Conservación periódica del camino código 125: Periférico (norte) carretera a Saltillo - Tonalá, entre (Av. Zapotlanejo - Pedro Moreno, y Betania - Malecón) en los municipios de Guadalajara y Tonalá, Jalisco)	1,999,451
06	000	6151	Construcción de carreteras, puentes y similares (Conservación periódica del camino código 154: Periférico Sur Chapala - Saltillo, en tramos aislados (entre calle Ferrocarril - Juan de la Barrera) en el municipio de San Pedro Tlaquepaque, Jalisco)	475,678
06	000	6151	Construcción de carreteras, puentes y similares (Conservación periódica del camino código 154: Periférico Sur Chapala - Saltillo, en tramos aislados (entre Av. Vallarta- Av. 5 de Mayo) en el municipio de Zapopan, Jalisco)	997,319

Unidad Presupuestal	Unidad Responsable	Partida	Concepto Partida	Ejercido
06	000	6151	Construcción de carreteras, puentes y similares (Reconstrucción y ampliación del puente peatonal "Retorno Sur 8 de Julio", ubicado entre Av. 8 de Julio y retorno Sur a Guadalajara, sobre el anillo periférico Sur "Manuel Gomez Morín" de Guadalajara, Jalisco.)	4,999,956
06	000	6151	Construcción de carreteras, puentes y similares (Contingencias por fenómenos naturales (Conservación periódica en camino código 421 de Libramiento Ciudad Guzmán del km 0+000 al 1+500 Etapa 4))	12,999,991
06	000	6151	Construcción de carreteras, puentes y similares (Reconstrucción y rehabilitación del camino crucero Santa María a san Martín Hidalgo, en el municipio de San Martín Hidalgo, Jalisco)	3,153,848
06	000	6151	Construcción de carreteras, puentes y similares (Construcción de rampa de frenado e instalación de señalamiento y dispositivos de seguridad en la carretera Atotonilco - San miguel el alto, Municipio de Atotonilco el alto, Jalisco)	2,545,730
06	000	6151	Construcción de carreteras, puentes y similares (Aportación Estatal Consejo de la Zona Metropolitana de Guadalajara (Trabajos de rehabilitación y mantenimiento en el puente y parque Matute Remus))	999,163
06	000	6151	Construcción de carreteras, puentes y similares (Aportación Estatal Consejo de la Zona Metropolitana de Guadalajara (Trabajos de rehabilitación y mantenimiento de paso a desnivel López Mateos - Av. Las Rosas))	1,997,062
06	000	6151	Construcción de carreteras, puentes y similares (Solución Vial "Huellas Urbanas" Periférico - Parres Arias - Alcalde en el municipio de Zapopan (Trabajos y Obras Complementarias))	49,335,886
06	000	6151	Construcción de carreteras, puentes y similares (Construcción de empedrado zampeado con huellas de rodamiento 6° etapa, en camino Jardín, en la localidad de Santa Catarina, municipio de Mezquitic, Jalisco)	7,949,425
06	000	6151	Construcción de carreteras, puentes y similares (Conservación Rutinaria y Periódica de la red carretera Estatal de Jalisco (Rehabilitación del camino código 326 Tepatitlán - San José de Gracia - San Francisco de Asís - Atotonilco, del Km 1+000 al Km 2+700, en el municipio de Tepatitlán de Morel)	1,381,182
06	000	6151	Construcción de carreteras, puentes y similares (Conservación Rutinaria y Periódica de la red carretera Estatal de Jalisco (Conservación mayor y menor en la red del Nuevo Periférico de la Zona Metropolitana de Guadalajara, del Km. 16+000 al Km. 26+980 Km en el municipio de Tonalá, Jalisco))	1,793,481
06	000	6151	Construcción de carreteras, puentes y similares (Reconstrucción de puente vehicular, camino Tecolotlán-Tenamaxtlán-Soyatlán del Oro en el km 24+251, en el municipio de Atengo, Jalisco)	3,131,660
06	000	6151	Construcción de carreteras, puentes y similares (Reconstrucción del Puente vehicular El Colomo, ubicado en camino E.C (Mirandilla)-Rincón de Mirandilla-El Colomo, km 0+620, en la localidad el Colomo, en el municipio de Mascota, Jalisco)	412,474
06	000	6151	Construcción de carreteras, puentes y similares (Conservación Rutinaria y Periódica de la red carretera Estatal de Jalisco (Conservación mayor y menor del camino código 428: Tonaya - C. d Guzmán))	531,932
06	000	6151	Construcción de carreteras, puentes y similares (Conservación Rutinaria y Periódica de la red carretera Estatal de Jalisco (Puente vehicular en el Km 51+700 del camino código 544 en el tramo Mascota - La estancia - Las Palmas -Las Juntas en el municipio de San Sebastián del Oeste, Jalisco (Resid)	5,159,129
06	000	6151	Construcción de carreteras, puentes y similares (Solución vial Huellas Urbanas Periférico-Parres Arias, en el municipio de Zapopan, Jalisco Trabajos Complementarios (Incado de Tubería de acero))	2,738,457
06	000	6151	Construcción de carreteras, puentes y similares (Conservación periodica camino cód. 154-Periférico Sur Chapala-Salttillo, en tramos aislados (Av. Camino al ITESO - Av. del Deportivo).)	1,177,375
06	000	6151	Construcción de carreteras, puentes y similares (Conservación periodica camino cód. 154-Periférico Sur Chapala-Salttillo, en tramos aislados (Av. Sonora - Av. Camino al ITESO).)	986,989

Unidad Presupuestal	Unidad Responsable	Partida	Concepto Partida	Ejercido
06	000	6151	Construcción de carreteras, puentes y similares (Conservación Rutinaria y Periódica de la red carretera Estatal de Jalisco (Señalamiento horizontal del camino código 405: Tuxcueca - Mazamitla, del Km. 0+000 al Km. 41+200))	2,913,986
06	000	6151	Construcción de carreteras, puentes y similares (Aportación Estatal Consejo de la Zona Metropolitana de Guadalajara (Reconstrucción de losa de rodamiento, sustitución de instalaciones hidrosanitarias, eléctricas e imagen urbana en calle Humboldt, de la calle independencia a la Av. Hidalgo)(Obras)	561,735
06	000	6151	Construcción de carreteras, puentes y similares (Aportación Estatal Consejo de la Zona Metropolitana de Guadalajara (Solución vial "Huellas Urbanas" Periférico-Parres Arias, en el municipio de Zapopan, Jalisco (Construcción de obras hidráulicas, pluvial y acciones complementarias en el viaducto))	5,533,694
06	000	6151	Construcción de carreteras, puentes y similares (Gobierno Abierto y Presupuesto Participativo (Rehabilitación de las calles Lázaro Cárdenas y Plutarco Elías Calles de la comunidad de Tecualtitán, en el municipio de Zapotlan del Rey, Jalisco))	1,678,928
06	000	6151	Construcción de carreteras, puentes y similares (Conservación Rutinaria y Periódica de la red carretera Estatal de Jalisco (Conservación Periódica del camino código 191: Ocotlán - San Miguel de la Paz - Jamay. Del Km. 8+000 al Km. 11+000))	908,070
06	000	6151	Construcción de carreteras, puentes y similares (Construcción de empedrado ahogado en mortero con huellas de rodamiento en concreto estampado y rehabilitación de redes hidrosanitarias en la calle Hidalgo, 1era etapa, municipio de Amacueca)	894,624
06	000	6151	Construcción de carreteras, puentes y similares (Empedrado en la colonia 1o de mayo, municipio de el grullo)	246,447
06	000	6151	Construcción de carreteras, puentes y similares (Pavimentación con empedrado zampeado y huella de concreto hidráulico en calle Constitución entre av. Juan Gil Preciado y Carretera federal 80, en la cabecera municipal de Juchitlán)	350,000
06	000	6151	Construcción de carreteras, puentes y similares (Pavimentación con adoquín y empedrado zampeado en calle Juárez entre Rayón y Concordia, en la cabecera municipal de Juchitlán)	275,000
06	000	6151	Construcción de carreteras, puentes y similares (Trabajos de conservación periódica en la carretera código 544 en el tramo Mascota- La Estancia- Las Palmas- Las Juntas, del km 38+000 al 50+000, en el municipio de San Sebastián del Oeste, Jalisco.)	1,536,965
06	000	6151	Construcción de carreteras, puentes y similares (Rehabilitación de Pavimento por Medio de Concreto Hidráulico en Periférico Sur, Municipio de San Pedro Tlaquepaque)	253,939,967
06	000	6151	Construcción de carreteras, puentes y similares (Rehabilitación de pavimento en concreto hidráulico en Av. Juan Pablo II, segunda etapa, municipio de Zapopan)	36,461,892
06	000	6151	Construcción de carreteras, puentes y similares (Rehabilitación de pavimento en concreto hidráulico en Av. Ávila Camacho, municipio de Zapopan)	44,126,947
06	000	6151	Construcción de carreteras, puentes y similares (Rehabilitación de carriles centrales de Periférico Manuel Gómez Morín tramo Nor - Oriente desde Montañas Rocallosas a Calz. del Obrero en Guadalajara y de Ojuelos a entronque con Periférico Oriente en Tonalá, Jalisco.)	113,300,102
06	000	6151	Construcción de carreteras, puentes y similares (Rehabilitación de carriles centrales de Periférico Manuel Gómez Morín desde Morelos a Chihuahua (del km 7+700 al km 12+180) y de Durango a Av. Las Torres (del km 12+490 al km 14+510), en los municipios de Zapopan y San Pedro Tlaquepaque, Jalisco.)	187,322,614
06	000	6151	Construcción de carreteras, puentes y similares (Rehabilitación de la Av. Zoquipan entre la calle Guadalupe e ingreso al Hospital General de Occidente.)	4,440,321
06	000	6152	Instalación de señalamientos y protecciones de obras viales (Ruta Empresa (Señalización y Equipamiento de vialidades para la implementación de modelo Ruta Empresa en Ruta Complementaria C-23, en el municipio de Guadalajara, Jalisco.))	2,081,627
06	000	6152	Instalación de señalamientos y protecciones de obras viales (Ruta Empresa (Señalización y Equipamiento de vialidades para la implementación de modelo Ruta Empresa Tepatitlán, segunda etapa, en el municipio de Tepatitlán de Morelos, Jalisco.))	4,469,458

Unidad Presupuestal	Unidad Responsable	Partida	Concepto Partida	Ejercido
06	000	6152	Instalación de señalamientos y protecciones de obras viales (Ruta Empresa (Señalización y Equipamiento de vialidades para la implementación de modelo Ruta Empresa en Rutas Complementarias C-15, en los municipios de Guadalajara y San Pedro Tlaquepaque, Jalisco.))	4,403,790
06	000	6152	Instalación de señalamientos y protecciones de obras viales (Ruta Empresa (Señalización y Equipamiento de vialidades para la implementación de modelo Ruta Empresa en Rutas Complementarias C-09 y C-10, en los municipios de San Pedro Tlaquepaque y Tlajomulco de Zúñiga, Jalisco.))	3,109,044
06	000	6152	Instalación de señalamientos y protecciones de obras viales (Ruta Empresa (Señalización y Equipamiento de vialidades para la implementación de modelo Ruta Empresa en Rutas Complementarias C-16 y C-21, en el municipio de Guadalajara, Jalisco.))	4,544,164
06	000	6152	Instalación de señalamientos y protecciones de obras viales (Ruta Empresa (Señalización y Equipamiento de vialidades para la implementación de modelo Ruta Empresa Tepatitlán, primer etapa, en el municipio de Tepatitlán de Morelos, Jalisco.))	4,156,223
06	000	6152	Instalación de señalamientos y protecciones de obras viales (Ruta Empresa (Señalización y Equipamiento de vialidades para la implementación de modelo Ruta Empresa en Troncal Belisario, primer etapa, en el municipio de Guadalajara, Jalisco.))	4,086,430
06	000	6152	Instalación de señalamientos y protecciones de obras viales (Ruta Empresa (Señalización y Equipamiento de vialidades para la implementación de modelo Ruta Empresa Troncal Américas, primera etapa, en los municipios de Zapopan y Guadalajara, Jalisco.))	1,860,389
06	000	6152	Instalación de señalamientos y protecciones de obras viales (Ruta Empresa (Señalización y Equipamiento de vialidades para la implementación de modelo Ruta Empresa en Troncal Américas, segunda etapa, en el municipio de Guadalajara, Jalisco.))	2,829,736
06	000	6152	Instalación de señalamientos y protecciones de obras viales (Ruta Empresa (Señalización y Equipamiento de vialidades para la implementación de modelo Ruta Empresa en Troncal Belisario, segunda etapa, en los municipios de Guadalajara y San Pedro Tlaquepaque, Jalisco.))	3,888,556
06	000	6152	Instalación de señalamientos y protecciones de obras viales (Inst de señalamientos y protecciones de obras viales Ruta Empresa (En la carretera las Palmas desde calle Reforma - Paseo de la Industria y el Blvd. Fco. Medina Ascencio de Paseo de la Industria - Av. Prisciliano Sanchez, en el Mpio. de Pto Vta, Ja)	5,570,692
06	000	6152	Instalación de señalamientos y protecciones de obras viales (Instalación de señalamientos y protecciones de obras viales Ruta Empresa (En el tramo Boulevard Francisco Medina Ascencio de Av. Prisciliano Sanchez - Av. de los Tules, en el municipio de Puerto Vallarta, Jalisco))	3,941,190
06	000	6152	Instalación de señalamientos y protecciones de obras viales (Instalación de señalamientos y protecciones de obras viales Ruta Empresa (En las calles Perú , Morelos, Ignacio L. Vallarta, Basilio Badillo, Insurgentes, Libertad, Juarez, Colombia, Brasilia, en el municipio de Puerto Vallarta, Jalisco))	5,593,614
06	000	6195	Otros servicios relacionados con obras públicas (Supervisión, Control y Seguimiento de la Obra Pública)	31,127,017
06	000	6195	Otros servicios relacionados con obras públicas (Servicios relacionados para la operación del programa Presupuesto Participativo 2018)	5,879,964
06	000	6195	Otros servicios relacionados con obras públicas (Supervisión y gestión ambiental de la obra camino Jardín en los terrenos de la comunidad Wixárica de Tuapurie Santa Catarina Cuexcomatitlán 2a. Etapa)	440,536
06	000	6195	Otros servicios relacionados con obras públicas (Estudios y Proyectos de Obra Pública (Elaboración de proyecto ejecutivo para la Rehabilitación de pavimento por medio de concreto hidráulico en Periférico Sur, municipio de San Pedro Tlaquepaque, Jalisco))	2,643,053
06	000	6195	Otros servicios relacionados con obras públicas (Supervisión, Control y Seguimiento de la Obra Pública (Gastos de indirectos FISE 2018))	2,324,594
06	000	6195	Otros servicios relacionados con obras públicas (Estudios y Proyectos de Obra Pública (Proyecto de renovación de pavimento en Periférico Manuel Gómez Morín Oriente, con una longitud aprox. de 8.3 km))	1,334,252

Unidad Presupuestal	Unidad Responsable	Partida	Concepto Partida	Ejercido
06	000	6195	Otros servicios relacionados con obras públicas (Estudios y Proyectos de Obra Pública (Proyecto de continuación de Periférico Manuel Gómez Morín Poniente, con una longitud aprox. de 7.2 km))	537,910
06	000	6195	Otros servicios relacionados con obras públicas (Estudios y Proyectos de Obra Pública (Proyecto ejecutivo de Imagen Urbana en la Av. Juan Pablo Segundo))	678,055
06	000	6195	Otros servicios relacionados con obras públicas (Estudios y Proyectos de Obra Pública (Parque Bienestar Centro Interactivo de Ciencia Innovación y Planetario, (Proyecto arquitectónico de adicionales y complementos de instalaciones y equipamiento)))	1,276,580
Total Inversión Pública				2,313,412,770
Total Unidad Responsable				3,785,445,797
Comisión Estatal del Agua de Jalisco (CEA)				
06	023	4151	Transferencias internas otorgadas a entidades paraestatales no empresariales y no financieras para Servicios Personales	127,413,000
06	023	4152	Transferencias internas otorgadas a entidades paraestatales no empresariales y no financieras para Materiales y Suministros	3,719,250
06	023	4153	Transferencias internas otorgadas a entidades paraestatales no empresariales y no financieras para Servicios Generales	214,451,998
06	023	4156	Transferencias internas otorgadas a entidades paraestatales no empresariales y no financieras para Inversión Pública (Programa de Agua Potable, Drenaje y Tratamiento Apartado Urbano APAUR)	4,293,990
06	023	4156	Transferencias internas otorgadas a entidades paraestatales no empresariales y no financieras para Inversión Pública (Proagua Aparural (Rural))	13,611,633
06	023	4156	Transferencias internas otorgadas a entidades paraestatales no empresariales y no financieras para Inversión Pública (Agua Limpia)	1,262,022
06	023	4156	Transferencias internas otorgadas a entidades paraestatales no empresariales y no financieras para Inversión Pública (Cultura del Agua)	2,300,000
06	023	4156	Transferencias internas otorgadas a entidades paraestatales no empresariales y no financieras para Inversión Pública (Programa de Agua Potable, Drenaje y Tratamiento Apartado Urbano APAUR (Proyecto Purgatorio))	71,301,380
Total Transferencias, Asignaciones, Subsidios y Otras Ayudas				438,353,273
Total Unidad Responsable				438,353,273
Total Dependencia				4,223,799,071
SECRETARÍA DE DESARROLLO ECONÓMICO				
07	000	1131	Sueldo base	26,162,359
07	000	1131	Sueldo base (Sueldo Excedente)	23,917
07	000	1211	Honorarios asimilables a salarios	754,429
07	000	1311	Prima quinquenal por años de servicios efectivos prestados	218,582
07	000	1321	Prima vacacional y dominical	471,496
07	000	1322	Aguinaldo	2,347,834
07	000	1348	Sobresueldos	40,762
07	000	1411	Cuotas al IMSS por enfermedades y maternidad	1,062,718
07	000	1421	Cuotas para la vivienda	749,664
07	000	1431	Cuotas a pensiones	4,373,042
07	000	1432	Cuotas para el sistema de ahorro para el retiro (SAR)	519,260
07	000	1712	Ayuda para despensa	1,570,512
07	000	1713	Ayuda para pasajes	1,045,612
07	000	1715	Estímulo por el día del servidor público	1,166,436
Total Servicios Personales				40,506,624
07	000	2111	Materiales, útiles y equipos menores de oficina	57,051

Unidad Presupuestal	Unidad Responsable	Partida	Concepto Partida	Ejercido
07	000	2141	Materiales, útiles y equipos menores de tecnologías de la información y comunicaciones	24,939
07	000	2151	Material impreso e información digital	81,038
07	000	2161	Material de limpieza	52,674
07	000	2214	Productos alimenticios para el personal en las instalaciones de las dependencias y entidades	107,186
07	000	2216	Productos alimenticios para el personal derivado de actividades extraordinarias	114,352
07	000	2461	Material eléctrico y electrónico	1,713
07	000	2481	Materiales complementarios	6,406
07	000	2612	Combustibles, lubricantes y aditivos para vehículos destinados a servicios administrativos	114,852
07	000	2921	Refacciones y accesorios menores de edificios	807
07	000	2931	Refacciones y accesorios menores de mobiliario y equipo de administración, educacional y recreativo	7
07	000	2941	Refacciones y accesorios menores para equipo de cómputo y telecomunicaciones	4,903
07	000	2961	Refacciones y accesorios menores de equipo de transporte	4,048
Total Materiales y Suministros				569,978
07	000	3111	Servicio de energía eléctrica	352,142
07	000	3141	Servicio telefónico tradicional	106,507
07	000	3151	Servicio de telefonía celular	7,362
07	000	3161	Servicios de telecomunicaciones y satelitales	292,902
07	000	3171	Servicios de acceso de internet, redes y procesamiento de información	118,471
07	000	3181	Servicio postal	23,094
07	000	3231	Arrendamiento de mobiliario y equipo de administración, educacional y recreativo	28,704
07	000	3232	Arrendamiento de equipo y bienes informáticos	73,729
07	000	3252	Arrendamiento de vehículos terrestres, aéreos, marítimos, lacustres y fluviales para servicios administrativos	4,427,021
07	000	3293	Otros Arrendamientos	2,105,400
07	000	3311	Servicios legales, de contabilidad, auditoría y relacionados	30,450
07	000	3342	Capacitación especializada	23,618
07	000	3381	Servicios de vigilancia	65,771
07	000	3471	Fletes y maniobras	332
07	000	3511	Mantenimiento y conservación menor de inmuebles para la prestación de servicios administrativos	18,144
07	000	3521	Mantenimiento y conservación de mobiliario y equipo de administración, educacional y recreativo	12,464
07	000	3551	Mantenimiento y conservación de vehículos terrestres, aéreos, marítimos, lacustres y fluviales	82,101
07	000	3571	Instalación, reparación y mantenimiento de maquinaria y otros equipos	176,421
07	000	3581	Servicios de limpieza y manejo de desechos	201,694
07	000	3591	Servicios de jardinería y fumigación	950
07	000	3611	Difusión por radio, televisión y otros medios de mensajes sobre programas y actividades gubernamentales	5,254,578
07	000	3691	Otros servicios de información	17,499
07	000	3711	Pasajes aéreos nacionales	189,057
07	000	3712	Pasajes aéreos internacionales	279,104
07	000	3721	Pasajes terrestres nacionales	20,282
07	000	3722	Pasajes terrestres internacionales	78,908

Unidad Presupuestal	Unidad Responsable	Partida	Concepto Partida	Ejercido
07	000	3751	Viáticos en el país	223,913
07	000	3761	Viáticos en el extranjero	418,377
07	000	3791	Otros servicios de traslado y hospedaje	11,680
07	000	3821	Gastos de orden social (Sólo cuando se contrate un servicio integral)	209,403
07	000	3831	Congresos y convenciones (Sólo cuando se contrate un servicio integral)	1,634,090
07	000	3921	Otros impuestos y derechos	1,541
07	000	3941	Laudos laborales	550,143
07	000	3981	Impuesto sobre nóminas y otros que deriven de una relación laboral	569,888
Total Servicios Generales				17,605,740
07	000	4246	Programas y conceptos complementarios (Aportación Estatal convenio Procuraduría Federal del Consumidor (PROFECO))	3,020,000
07	000	4331	Subsidio a la promoción Económica del Estado (Sujeto a Reglas de Operación)	83,665,243
07	000	4331	Subsidio a la promoción Económica del Estado (Cumbre de Negocios)	35,000,000
07	000	4333	Otros subsidios para Inversión (Sujeto a Reglas de Operación)	92,855,000
Total Transferencias, Asignaciones, Subsidios y Otras Ayudas				214,540,243
07	000	5111	Muebles de oficina y estantería	21,181
07	000	5151	Equipo de cómputo y de tecnología de la información	18,426
07	000	5191	Otros mobiliarios y equipos de administración	10,077
Total Bienes Muebles, Inmuebles e Intangibles				49,684
Total Unidad Responsable				273,272,269
Consejo Estatal de Promoción Económica				
07	026	4151	Transferencias internas otorgadas a entidades paraestatales no empresariales y no financieras para Servicios Personales	6,987,151
Total Transferencias, Asignaciones, Subsidios y Otras Ayudas				6,987,151
Total Unidad Responsable				6,987,151
Instituto de la Artesanía Jalisciense				
07	027	4151	Transferencias internas otorgadas a entidades paraestatales no empresariales y no financieras para Servicios Personales	10,182,819
07	027	4152	Transferencias internas otorgadas a entidades paraestatales no empresariales y no financieras para Materiales y Suministros	405,463
07	027	4153	Transferencias internas otorgadas a entidades paraestatales no empresariales y no financieras para Servicios Generales	1,712,481
07	027	4154	Transferencias internas otorgadas a entidades paraestatales no empresariales y no financieras para Asignaciones, Subsidios y Otras Ayudas	127,500
07	027	4155	Transferencias internas otorgadas a entidades paraestatales no empresariales y no financieras para Bienes Muebles, Inmuebles e Intangibles	86,250
Total Transferencias, Asignaciones, Subsidios y Otras Ayudas				12,514,514
Total Unidad Responsable				12,514,514
Instituto de Fomento al Comercio Exterior del Estado de Jalisco (Jaltrade)				
07	029	4151	Transferencias internas otorgadas a entidades paraestatales no empresariales y no financieras para Servicios Personales	4,201,950
07	029	4152	Transferencias internas otorgadas a entidades paraestatales no empresariales y no financieras para Materiales y Suministros	313,613
07	029	4153	Transferencias internas otorgadas a entidades paraestatales no empresariales y no financieras para Servicios Generales	5,299,307
07	029	4154	Transferencias internas otorgadas a entidades paraestatales no empresariales y no financieras para Asignaciones, Subsidios y Otras Ayudas	1,059,737

Unidad Presupuestal	Unidad Responsable	Partida	Concepto Partida	Ejercido
07	029	4155	Transferencias internas otorgadas a entidades paraestatales no empresariales y no financieras para Bienes Muebles, Inmuebles e Intangibles	56,250
Total Transferencias, Asignaciones, Subsidios y Otras Ayudas				10,930,857
Total Unidad Responsable				10,930,857
Instituto Jalisciense del Emprendedor (IJALDEM)				
07	030	4151	Transferencias internas otorgadas a entidades paraestatales no empresariales y no financieras para Servicios Personales	4,045,856
07	030	4152	Transferencias internas otorgadas a entidades paraestatales no empresariales y no financieras para Materiales y Suministros	231,768
07	030	4153	Transferencias internas otorgadas a entidades paraestatales no empresariales y no financieras para Servicios Generales	642,423
07	030	4154	Transferencias internas otorgadas a entidades paraestatales no empresariales y no financieras para Asignaciones, Subsidios y Otras Ayudas	2,625,000
07	030	4155	Transferencias internas otorgadas a entidades paraestatales no empresariales y no financieras para Bienes Muebles, Inmuebles e Intangibles	39,665
Total Transferencias, Asignaciones, Subsidios y Otras Ayudas				7,584,712
Total Unidad Responsable				7,584,712
Fondo Jalisco de Fomento Empresarial (FOJAL)				
07	031	4246	Programas y conceptos complementarios (Colocación de créditos para los afectados por la construcción de la Línea 3 del Tren Ligero)	5,000,000
07	031	4617	Transferencias a fideicomisos del Poder Ejecutivo para inversiones financieras y otras provisiones	10,000,000
Total Transferencias, Asignaciones, Subsidios y Otras Ayudas				15,000,000
Total Unidad Responsable				15,000,000
Total Dependencia				326,289,502
SECRETARÍA DE TURISMO				
08	000	1131	Sueldo base	20,474,906
08	000	1131	Sueldo base (Sueldo Excedente)	8,228
08	000	1311	Prima quinquenal por años de servicios efectivos prestados	222,490
08	000	1321	Prima vacacional y dominical	380,793
08	000	1322	Aguinaldo	1,876,160
08	000	1348	Sobresueldos	750,853
08	000	1411	Cuotas al IMSS por enfermedades y maternidad	931,625
08	000	1421	Cuotas para la vivienda	605,471
08	000	1431	Cuotas a pensiones	3,531,905
08	000	1432	Cuotas para el sistema de ahorro para el retiro (SAR)	418,608
08	000	1712	Ayuda para despensa	1,317,813
08	000	1713	Ayuda para pasajes	877,907
08	000	1715	Estímulo por el día del servidor público	1,084,589
Total Servicios Personales				32,481,348
08	000	2111	Materiales, útiles y equipos menores de oficina	92,803
08	000	2121	Materiales y útiles de impresión y reproducción	419
08	000	2141	Materiales, útiles y equipos menores de tecnologías de la información y comunicaciones	7,551
08	000	2151	Material impreso e información digital	334,006
08	000	2161	Material de limpieza	25,657
08	000	2171	Materiales y útiles de enseñanza	3,314
08	000	2214	Productos alimenticios para el personal en las instalaciones de las dependencias y entidades	55,145

Unidad Presupuestal	Unidad Responsable	Partida	Concepto Partida	Ejercido
08	000	2216	Productos alimenticios para el personal derivado de actividades extraordinarias	95,552
08	000	2231	Utensilios para el servicio de alimentación	1,247
08	000	2461	Material eléctrico y electrónico	10,689
08	000	2481	Materiales complementarios	9,407
08	000	2491	Otros materiales y artículos de construcción y reparación	1,221
08	000	2521	Fertilizantes, pesticidas y otros agroquímicos	555
08	000	2611	Combustibles, lubricantes y aditivos para vehículos destinados a servicios públicos y la operación de programas públicos	281,022
08	000	2911	Herramientas menores	9,945
08	000	2921	Refacciones y accesorios menores de edificios	25,368
08	000	2941	Refacciones y accesorios menores para equipo de cómputo y telecomunicaciones	22,452
08	000	2961	Refacciones y accesorios menores de equipo de transporte	139,033
Total Materiales y Suministros				1,115,386
08	000	3111	Servicio de energía eléctrica	213,132
08	000	3141	Servicio telefónico tradicional	42,062
08	000	3161	Servicios de telecomunicaciones y satelitales	53,708
08	000	3171	Servicios de acceso de internet, redes y procesamiento de información	69,975
08	000	3181	Servicio postal	9,995
08	000	3221	Arrendamiento de edificios	323,271
08	000	3231	Arrendamiento de mobiliario y equipo de administración, educacional y recreativo	284,535
08	000	3232	Arrendamiento de equipo y bienes informáticos	96,609
08	000	3251	Arrendamiento de vehículos terrestres, aéreos, marítimos, lacustres y fluviales para servicios públicos y la operación de programas públicos	11,948
08	000	3271	Patentes, regalías y otros	50,000
08	000	3331	Servicios de consultoría administrativa e informática	169,360
08	000	3342	Capacitación especializada	11,205
08	000	3362	Servicio de Impresión de documentos y papelería oficial	6,836
08	000	3411	Servicios financieros y bancarios	7,656
08	000	3511	Mantenimiento y conservación menor de inmuebles para la prestación de servicios administrativos	1,574,797
08	000	3521	Mantenimiento y conservación de mobiliario y equipo de administración, educacional y recreativo	31,045
08	000	3531	Instalación, reparación y mantenimiento de equipo de cómputo y tecnologías de la información	346,420
08	000	3551	Mantenimiento y conservación de vehículos terrestres, aéreos, marítimos, lacustres y fluviales	354,739
08	000	3571	Instalación, reparación y mantenimiento de maquinaria y otros equipos	11,215
08	000	3581	Servicios de limpieza y manejo de desechos	884
08	000	3591	Servicios de jardinería y fumigación	10,208
08	000	3611	Difusión por radio, televisión y otros medios de mensajes sobre programas y actividades gubernamentales	10,331,535
08	000	3711	Pasajes aéreos nacionales	222,848
08	000	3712	Pasajes aéreos internacionales	83,432
08	000	3721	Pasajes terrestres nacionales	158,130
08	000	3722	Pasajes terrestres internacionales	31,590
08	000	3751	Viáticos en el país	930,368
08	000	3761	Viáticos en el extranjero	197,846

Unidad Presupuestal	Unidad Responsable	Partida	Concepto Partida	Ejercido
08	000	3791	Otros servicios de traslado y hospedaje	246,126
08	000	3831	Congresos y convenciones (Sólo cuando se contrate un servicio integral)	1,574,785
08	000	3921	Otros impuestos y derechos	65,275
08	000	3941	Laudos laborales	1,303,708
08	000	3941	Laudos laborales	2,040,108
08	000	3981	Impuesto sobre nóminas y otros que deriven de una relación laboral	454,041
Total Servicios Generales				21,319,393
08	000	4246	Programas y conceptos complementarios (Mantenimiento Playa Incluyente de Cuastecomates)	1,000,000
08	000	4332	Subsidio a la promoción Turística del Estado (Recorridos Turísticos en el interior del Estado de Jalisco)	1,563,870
08	000	4332	Subsidio a la promoción Turística del Estado (Sujeto a Reglas de Operación)	83,186,889
08	000	4419	Ayudas para Erogaciones Contingentes	1,288
08	000	4451	Ayudas sociales a Instituciones sin Fines de Lucro (Fundación de Arquitectura Tapatía Luis Barragán AC)	348,747
Total Transferencias, Asignaciones, Subsidios y Otras Ayudas				86,100,793
08	000	5111	Muebles de oficina y estantería	111,118
08	000	5151	Equipo de cómputo y de tecnología de la información	102,885
08	000	5191	Otros mobiliarios y equipos de administración	38,524
08	000	5311	Equipo médico y de laboratorio	35,244
Total Bienes Muebles, Inmuebles e Intangibles				287,772
08	000	6124	Edificación de recreación y esparcimiento (PRODERMÁGICO 2018 ((Iluminación escénica de plazas públicas en Puerto Vallarta (Plaza de Armas y Plaza Hidalgo.)))	4,774,953
08	000	6124	Edificación de recreación y esparcimiento (PRODERMÁGICO 2018 (Construcción de Paisaje Urbano y Andador en Calle Independencia-Hidalgo, Municipio de San Pedro Tlaquepaque.))	2,536,738
08	000	6124	Edificación de recreación y esparcimiento (PRODERMÁGICO 2018 (II Etapa de regeneración de imagen urbana y equipamiento turístico del Centro Histórico de Mascota.))	5,773,205
08	000	6124	Edificación de recreación y esparcimiento (PRODERMÁGICO 2018 (Infraestructura y Equipamiento Turístico (ocultamiento de redes y señalización) en el centro histórico de Lagos de Moreno.))	5,919,663
08	000	6124	Edificación de recreación y esparcimiento (PRODERMÁGICO 2018 (Renovación de imagen urbana, obras de accesibilidad, iluminación y ocultamiento de redes en calle Independencia tramo 3, Talpa de Allende.))	6,390,537
08	000	6124	Edificación de recreación y esparcimiento (PRODERMÁGICO 2018 (Conclusión de la ampliación de la Casa de la cultura de Tapalpa.))	935,423
08	000	6124	Edificación de recreación y esparcimiento (PRODERMÁGICO 2018 (II Etapa renovación urbana y mejoramiento de calle San Martín-La Villa, Tequila.))	3,701,590
08	000	6124	Edificación de recreación y esparcimiento (PRODERMÁGICO 2018 (Infraestructura y equipamiento turístico de calle Vicente Guerrero, Mazamitla.))	4,178,930
08	000	6127	Edificaciones uso turístico (PRODERMÁGICO 2018 (Conclusión del Parador del Peregrino en Encarnación de Díaz.))	1,815,997
08	000	6127	Edificaciones uso turístico (Rehabilitación de baños públicos y ocultamiento de redes de telecomunicaciones en la zona del primer cuadro de San Sebastián del Oeste.))	250,000
08	000	6162	Obras marítimas, fluviales y subacuáticas (PRODERMÁGICO 2018 (Construcción de Malecón 2 al margen del Río Zula, en la cabecera municipal de Ocotlán.))	4,244,185
Total Inversión Pública				40,521,219
Total Unidad Responsable				181,825,912
Total Dependencia				181,825,912

Unidad Presupuestal	Unidad Responsable	Partida	Concepto Partida	Ejercido
SECRETARÍA DE DESARROLLO RURAL				
09	000	1131	Sueldo base	38,249,154
09	000	1131	Sueldo base (Sueldo Excedente)	28,377
09	000	1221	Salarios al personal eventual	1,822,504
09	000	1311	Prima quinquenal por años de servicios efectivos prestados	735,288
09	000	1321	Prima vacacional y dominical	696,827
09	000	1322	Aguinaldo	3,403,458
09	000	1348	Sobresueldos	674,711
09	000	1411	Cuotas al IMSS por enfermedades y maternidad	1,848,413
09	000	1421	Cuotas para la vivienda	1,136,185
09	000	1431	Cuotas a pensiones	6,627,739
09	000	1432	Cuotas para el sistema de ahorro para el retiro (SAR)	792,480
09	000	1712	Ayuda para despensa	2,599,636
09	000	1713	Ayuda para pasajes	1,687,897
09	000	1715	Estímulo por el día del servidor público	2,050,789
Total Servicios Personales				62,353,459
09	000	2111	Materiales, útiles y equipos menores de oficina	94,572
09	000	2141	Materiales, útiles y equipos menores de tecnologías de la información y comunicaciones	165,938
09	000	2151	Material impreso e información digital	95,994
09	000	2161	Material de limpieza	122,327
09	000	2171	Materiales y útiles de enseñanza	269
09	000	2214	Productos alimenticios para el personal en las instalaciones de las dependencias y entidades	138,277
09	000	2216	Productos alimenticios para el personal derivado de actividades extraordinarias	105,618
09	000	2221	Productos alimenticios para animales	61,657
09	000	2231	Utensilios para el servicio de alimentación	14,042
09	000	2311	Productos alimenticios, agropecuarios y forestales adquiridos como materia prima	599,283
09	000	2341	Combustibles, lubricantes, aditivos, carbón y sus derivados adquiridos como materia prima	10,000
09	000	2371	Productos de cuero, piel, plástico y hule adquiridos como materia prima	289,688
09	000	2391	Otros productos adquiridos como materia prima	264,330
09	000	2411	Productos minerales no metálicos	10,984
09	000	2421	Cemento y productos de concreto	19,386
09	000	2431	Cal, yeso y productos de yeso	12,480
09	000	2441	Madera y productos de madera	8,709
09	000	2451	Vidrio y productos de vidrio	5,989
09	000	2461	Material eléctrico y electrónico	171,531
09	000	2471	Artículos metálicos para la construcción	14,105
09	000	2481	Materiales complementarios	54,374
09	000	2491	Otros materiales y artículos de construcción y reparación	104,051
09	000	2511	Productos químicos básicos	11,974
09	000	2521	Fertilizantes, pesticidas y otros agroquímicos	24,119
09	000	2531	Medicinas y productos farmacéuticos	14,035
09	000	2541	Materiales, accesorios y suministros médicos	7,086
09	000	2551	Materiales, accesorios y suministros de laboratorio	1,305
09	000	2561	Fibras sintéticas, hules, plásticos y derivados	1,917

Unidad Presupuestal	Unidad Responsable	Partida	Concepto Partida	Ejercido
09	000	2611	Combustibles, lubricantes y aditivos para vehículos destinados a servicios públicos y la operación de programas públicos	2,670,347
09	000	2612	Combustibles, lubricantes y aditivos para vehículos destinados a servicios administrativos	1,690
09	000	2711	Vestuario y uniformes	12,441
09	000	2721	Prendas de seguridad y protección personal	71,184
09	000	2741	Productos textiles	12,973
09	000	2911	Herramientas menores	82,857
09	000	2921	Refacciones y accesorios menores de edificios	4,391
09	000	2931	Refacciones y accesorios menores de mobiliario y equipo de administración, educacional y recreativo	5,829
09	000	2941	Refacciones y accesorios menores para equipo de cómputo y telecomunicaciones	46,893
09	000	2951	Refacciones y accesorios menores de equipo e instrumental médico y de laboratorio	4,727
09	000	2961	Refacciones y accesorios menores de equipo de transporte	199,034
09	000	2981	Refacciones y accesorios menores de maquinaria y otros equipos	351,731
09	000	2991	Refacciones y accesorios menores otros bienes muebles	4,891
Total Materiales y Suministros				5,893,026
09	000	3111	Servicio de energía eléctrica	1,099,196
09	000	3141	Servicio telefónico tradicional	77,472
09	000	3151	Servicio de telefonía celular	6,938
09	000	3161	Servicios de telecomunicaciones y satelitales	372,462
09	000	3171	Servicios de acceso de internet, redes y procesamiento de información	140,763
09	000	3181	Servicio postal	10,398
09	000	3221	Arrendamiento de edificios	3,701,197
09	000	3231	Arrendamiento de mobiliario y equipo de administración, educacional y recreativo	657,161
09	000	3232	Arrendamiento de equipo y bienes informáticos	83,886
09	000	3251	Arrendamiento de vehículos terrestres, aéreos, marítimos, lacustres y fluviales para servicios públicos y la operación de programas públicos	12,300
09	000	3252	Arrendamiento de vehículos terrestres, aéreos, marítimos, lacustres y fluviales para servicios administrativos	22,798
09	000	3342	Capacitación especializada	11,206
09	000	3381	Servicios de vigilancia	131,542
09	000	3391	Servicios profesionales, científicos y técnicos integrales	11,960
09	000	3511	Mantenimiento y conservación menor de inmuebles para la prestación de servicios administrativos	572,840
09	000	3521	Mantenimiento y conservación de mobiliario y equipo de administración, educacional y recreativo	882
09	000	3531	Instalación, reparación y mantenimiento de equipo de cómputo y tecnologías de la información	190,786
09	000	3551	Mantenimiento y conservación de vehículos terrestres, aéreos, marítimos, lacustres y fluviales	497,552
09	000	3571	Instalación, reparación y mantenimiento de maquinaria y otros equipos	59,804
09	000	3572	Mantenimiento y conservación de maquinaria y equipo de trabajo específico	3,944
09	000	3581	Servicios de limpieza y manejo de desechos	412,185
09	000	3591	Servicios de jardinería y fumigación	24,824
09	000	3611	Difusión por radio, televisión y otros medios de mensajes sobre programas y actividades gubernamentales	893,181
09	000	3711	Pasajes aéreos nacionales	137,985

Unidad Presupuestal	Unidad Responsable	Partida	Concepto Partida	Ejercido
09	000	3721	Pasajes terrestres nacionales	11,503
09	000	3751	Viáticos en el país	570,586
09	000	3791	Otros servicios de traslado y hospedaje	976
09	000	3811	Gastos de ceremonial (Sólo cuando se contrate un servicio integral)	100,920
09	000	3831	Congresos y convenciones (Sólo cuando se contrate un servicio integral)	908,293
09	000	3911	Servicios funerarios y de cementerios	41,990
09	000	3921	Otros impuestos y derechos	7,200
09	000	3941	Laudos laborales	47,409
09	000	3981	Impuesto sobre nóminas y otros que deriven de una relación laboral	776,209
Total Servicios Generales				11,598,346
09	000	4246	Programas y conceptos complementarios (Programa de estados bajos en carbono)	953,140
09	000	4311	Apoyo a Proyectos Productivos Rurales (Programa las organizaciones cooperativas para el bienestar de la mujer productiva rural)	983,004
09	000	4311	Apoyo a Proyectos Productivos Rurales (Programa mujeres avanzando rumbo al bienestar)	999,563
09	000	4311	Apoyo a Proyectos Productivos Rurales (Proyecto del sistema de capacitación agropecuaria y pesquera del Estado de Jalisco SICAPEJ)	500,000
09	000	4311	Apoyo a Proyectos Productivos Rurales (Programa desarrollo de capacidades rurales)	800,000
09	000	4311	Apoyo a Proyectos Productivos Rurales (Programa fomento para la vinculación, capacitación, transferencia y adopción de tecnologías sustentables en el sector rural)	100,000
09	000	4311	Apoyo a Proyectos Productivos Rurales (Programa para el apoyo a los apicultores del Estado de Jalisco)	3,000,000
09	000	4311	Apoyo a Proyectos Productivos Rurales (Programa de tecnificación al sector lechero regiones altos sur y altos norte)	6,000,000
09	000	4311	Apoyo a Proyectos Productivos Rurales (Programa promoción comercial de productos agropecuarios y acuícolas)	2,000,000
09	000	4312	Fomento de Actividades Pesqueras y Acuícolas (Apoyo de los pescadores de las cooperativas pesqueras y uniones de pescadores de la Laguna de Cajititlán)	8,000,000
09	000	4313	Fomento de Actividades Productivas y Agroindustriales (Apoyo Cluster Hule)	1,000,000
09	000	4314	Apoyo a la Agricultura (Programa estatal de apoyo a la ganadería y el sector lechero)	4,988,529
09	000	4314	Apoyo a la Agricultura (Aportación estatal para contratación de seguro pecuario catastrófico)	1,747,105
09	000	4314	Apoyo a la Agricultura (Aportación estatal para contratación de seguro agrícola catastrófico)	27,019,929
09	000	4314	Apoyo a la Agricultura (Programa de apoyo a la agricultura a través de insumos estratégicos semillas mejoradas)	69,549,636
09	000	4314	Apoyo a la Agricultura (Seguro Agrícola Catastrófico 2017)	546,750
09	000	4314	Apoyo a la Agricultura (Seguro Agrícola Catastrófico)	110,279,665
09	000	4314	Apoyo a la Agricultura (Seguro Pecuario Catastrófico)	7,253,142
09	000	4315	Apoyo para el fomento y protección pecuario (Comité Estatal para el Fomento y Protección Pecuaria del Estado de Jalisco)	8,250,000
09	000	4315	Apoyo para el fomento y protección pecuario (Apoyo a la ganadería)	2,500,000
09	000	4419	Ayudas para Erogaciones Contingentes	500
Total Transferencias, Asignaciones, Subsidios y Otras Ayudas				256,470,963
09	000	5111	Muebles de oficina y estantería	200,000
09	000	5191	Otros mobiliarios y equipos de administración	43,176
09	000	5211	Equipos y aparatos audiovisuales	2,306
09	000	5231	Cámaras fotográficas y de video	12,291

Unidad Presupuestal	Unidad Responsable	Partida	Concepto Partida	Ejercido
09	000	5311	Equipo médico y de laboratorio	67,461
09	000	5321	Instrumental médico y de laboratorio	507
09	000	5621	Maquinaria y equipo industrial	11,175
09	000	5641	Sistemas de aire acondicionado, calefacción y de refrigeración	9,999
09	000	5671	Herramientas y máquinas herramienta	95,997
09	000	5751	Peces y acuicultura	22,925
Total Bienes Muebles, Inmuebles e Intangibles				465,838
09	000	6151	Construcción de carreteras, puentes y similares (Programa de rehabilitación y mantenimiento de caminos rurales desazolve de cauces, ríos y trituration de lirio acuático)	70,366,463
Total Inversión Pública				70,366,463
Total Unidad Responsable				407,148,096
Fideicomiso Alianza para el Campo en el Estado de Jalisco (FACEJ)				
09	038	4246	Programas y conceptos complementarios(Apoyos para la adquisición de semillas mejoradas nacionales a organizaciones que participan en la producción agrícola de granos y forraje)	9,500,000
09	038	4614	Transferencias a fideicomisos del Poder Ejecutivo para transferencias, asignaciones, subsidios y otras ayudas (Rehabilitación, modernización y tecnificación de unidades de riego.)	16,000,000
09	038	4614	Transferencias a fideicomisos del Poder Ejecutivo para transferencias, asignaciones, subsidios y otras ayudas (Rehabilitación, modernización, tecnificación y equipamiento de distritos de riego y temporal tecnificado.)	9,000,000
09	038	4614	Transferencias a fideicomisos del Poder Ejecutivo para transferencias, asignaciones, subsidios y otras ayudas (Infraestructura productiva para el aprovechamiento sustentable de suelo y agua IPASSA)	4,400,000
09	038	4614	Transferencias a fideicomisos del Poder Ejecutivo para transferencias, asignaciones, subsidios y otras ayudas (Proyecto de seguridad alimentaria para zonas rurales)	4,175,000
09	038	4614	Transferencias a fideicomisos del Poder Ejecutivo para transferencias, asignaciones, subsidios y otras ayudas (Información estadística y estudios SNIDRUS)	925,000
09	038	4614	Transferencias a fideicomisos del Poder Ejecutivo para transferencias, asignaciones, subsidios y otras ayudas (Programa de sanidad e inocuidad)	1,175,000
09	038	4614	Transferencias a fideicomisos del Poder Ejecutivo para transferencias, asignaciones, subsidios y otras ayudas (Programa de sanidad e inocuidad agroalimentaria)	28,308,124
09	038	4614	Transferencias a fideicomisos del Poder Ejecutivo para transferencias, asignaciones, subsidios y otras ayudas (Gigante agroalimentario programa de concurrencia con las entidades federativas)	24,675,000
09	038	4614	Transferencias a fideicomisos del Poder Ejecutivo para transferencias, asignaciones, subsidios y otras ayudas (Programa de apoyos a pequeños productores extensionismo)	5,925,000
09	038	4614	Transferencias a fideicomisos del Poder Ejecutivo para transferencias, asignaciones, subsidios y otras ayudas (Programa de proyectos estratégicos del FACEJ)	93,562,500
09	038	4614	Transferencias a fideicomisos del Poder Ejecutivo para transferencias, asignaciones, subsidios y otras ayudas (Programa de sanidad e inocuidad agroalimentaria b)	1,866,876
Total Transferencias, Asignaciones, Subsidios y Otras Ayudas				199,512,500
Total Unidad Responsable				199,512,500
Total Dependencia				606,660,596
SECRETARÍA DE MEDIO AMBIENTE Y DESARROLLO TERRITORIAL				
10	000	1131	Sueldo base	41,402,393
10	000	1131	Sueldo base (Sueldo Excedente)	83,832
10	000	1211	Honorarios asimilables a salarios	704,483
10	000	1221	Salarios al personal eventual	246,510

Unidad Presupuestal	Unidad Responsable	Partida	Concepto Partida	Ejercido
10	000	1311	Prima quinquenal por años de servicios efectivos prestados	539,217
10	000	1321	Prima vacacional y dominical	698,884
10	000	1322	Aguinaldo	3,454,720
10	000	1348	Sobresueldos	445,884
10	000	1411	Cuotas al IMSS por enfermedades y maternidad	1,965,609
10	000	1421	Cuotas para la vivienda	1,201,619
10	000	1431	Cuotas a pensiones	7,009,422
10	000	1432	Cuotas para el sistema de ahorro para el retiro (SAR)	839,199
10	000	1712	Ayuda para despensa	2,780,842
10	000	1713	Ayuda para pasajes	1,794,708
10	000	1715	Estímulo por el día del servidor público	2,110,075
Total Servicios Personales				65,277,396
10	000	2111	Materiales, útiles y equipos menores de oficina	116,148
10	000	2141	Materiales, útiles y equipos menores de tecnologías de la información y comunicaciones	51,425
10	000	2151	Material impreso e información digital	463,963
10	000	2161	Material de limpieza	77,155
10	000	2213	Productos alimenticios para el personal que realiza labores en campo o de supervisión	69,446
10	000	2214	Productos alimenticios para el personal en las instalaciones de las dependencias y entidades	231,448
10	000	2216	Productos alimenticios para el personal derivado de actividades extraordinarias	110,093
10	000	2311	Productos alimenticios, agropecuarios y forestales adquiridos como materia prima	9,800
10	000	2411	Productos minerales no metálicos	7,250
10	000	2421	Cemento y productos de concreto	10,845
10	000	2461	Material eléctrico y electrónico	30,871
10	000	2471	Artículos metálicos para la construcción	9,485
10	000	2481	Materiales complementarios	73,066
10	000	2491	Otros materiales y artículos de construcción y reparación	68,634
10	000	2521	Fertilizantes, pesticidas y otros agroquímicos	12,880
10	000	2531	Medicinas y productos farmacéuticos	34,404
10	000	2591	Otros productos químicos	499,984
10	000	2611	Combustibles, lubricantes y aditivos para vehículos destinados a servicios públicos y la operación de programas públicos	2,905,547
10	000	2612	Combustibles, lubricantes y aditivos para vehículos destinados a servicios administrativos	55,158
10	000	2711	Vestuario y uniformes	374,796
10	000	2721	Prendas de seguridad y protección personal	1,753,934
10	000	2911	Herramientas menores	76,215
10	000	2921	Refacciones y accesorios menores de edificios	5,370
10	000	2931	Refacciones y accesorios menores de mobiliario y equipo de administración, educacional y recreativo	3,511
10	000	2941	Refacciones y accesorios menores para equipo de cómputo y telecomunicaciones	36,512
10	000	2961	Refacciones y accesorios menores de equipo de transporte	733,442
10	000	2971	Refacciones y accesorios menores de equipo de defensa y seguridad	9,491
10	000	2991	Refacciones y accesorios menores otros bienes muebles	6,808
Total Materiales y Suministros				7,837,680
10	000	3111	Servicio de energía eléctrica	1,301,682

Unidad Presupuestal	Unidad Responsable	Partida	Concepto Partida	Ejercido
10	000	3141	Servicio telefónico tradicional	157,055
10	000	3151	Servicio de telefonía celular	12,550
10	000	3161	Servicios de telecomunicaciones y satelitales	1,073,830
10	000	3171	Servicios de acceso de internet, redes y procesamiento de información	163,878
10	000	3181	Servicio postal	90,731
10	000	3221	Arrendamiento de edificios	562,310
10	000	3231	Arrendamiento de mobiliario y equipo de administración, educacional y recreativo	293,537
10	000	3232	Arrendamiento de equipo y bienes informáticos	395,677
10	000	3253	Arrendamiento de vehículos terrestres, aéreos, marítimos, lacustres y fluviales para desastres naturales (Combate incendios forestales)	12,067,845
10	000	3271	Patentes, regalías y otros	395,105
10	000	3311	Servicios legales, de contabilidad, auditoría y relacionados	376,517
10	000	3331	Servicios de consultoría administrativa e informática	825,684
10	000	3342	Capacitación especializada	31,997
10	000	3351	Servicios de investigación científica y desarrollo	2,548,446
10	000	3351	Servicios de investigación científica y desarrollo (Asistencia técnica para la formulación del Programa de Ordenamiento Ecológico, Territorial y Desarrollo Urbano de Jalisco)	240,000
10	000	3351	Servicios de investigación científica y desarrollo (Integración del Plan de Desarrollo Urbano al Programa de Ordenamiento, ecológico, territorial del Estado de Jalisco)	220,000
10	000	3362	Servicio de Impresión de documentos y papelería oficial	3,424,326
10	000	3381	Servicios de vigilancia	263,084
10	000	3391	Servicios profesionales, científicos y técnicos integrales	956,138
10	000	3511	Mantenimiento y conservación menor de inmuebles para la prestación de servicios administrativos	6,678
10	000	3512	Mantenimiento y conservación menor de inmuebles para la prestación de servicios públicos	110
10	000	3531	Instalación, reparación y mantenimiento de equipo de cómputo y tecnologías de la información	132,000
10	000	3551	Mantenimiento y conservación de vehículos terrestres, aéreos, marítimos, lacustres y fluviales	1,678,498
10	000	3571	Instalación, reparación y mantenimiento de maquinaria y otros equipos	32,824
10	000	3572	Mantenimiento y conservación de maquinaria y equipo de trabajo específico	28,357
10	000	3581	Servicios de limpieza y manejo de desechos	254,715
10	000	3611	Difusión por radio, televisión y otros medios de mensajes sobre programas y actividades gubernamentales	4,976,381
10	000	3661	Servicio de creación y difusión de contenido exclusivamente a través de internet	283,760
10	000	3711	Pasajes aéreos nacionales	17,918
10	000	3721	Pasajes terrestres nacionales	57,490
10	000	3722	Pasajes terrestres internacionales	4,313
10	000	3751	Viáticos en el país	462,299
10	000	3761	Viáticos en el extranjero	440
10	000	3791	Otros servicios de traslado y hospedaje	16,531
10	000	3831	Congresos y convenciones (Sólo cuando se contrate un servicio integral)	1,256,918
10	000	3941	Laudos laborales	4,945,753
10	000	3981	Impuesto sobre nóminas y otros que deriven de una relación laboral	940,476
Total Servicios Generales				40,495,855
10	000	4246	Programas y conceptos complementarios (Junta Intermunicipal de Medio Ambiente para la Gestión Integral de la Región Valles del Estado de Jalisco (JIMAV) Ameca, Jalisco)	2,000,000

Unidad Presupuestal	Unidad Responsable	Partida	Concepto Partida	Ejercido
10	000	4246	Programas y conceptos complementarios (Junta Intermunicipal de Medio Ambiente Altos Sur (JIAS) Valle de Guadalupe)	1,814,932
10	000	4246	Programas y conceptos complementarios (Asociación Intermunicipal para la Protección del Medio Ambiente y Desarrollo Sustentable del Lago de Chapala (AIPROMADES) Chapala, Jalisco)	2,419,910
10	000	4246	Programas y conceptos complementarios (Junta Intermunicipal de Medio Ambiente para la Gestión Integral de la Región Norte del Estado de Jalisco (JINOR) Colotlán, Jalisco)	1,512,444
10	000	4246	Programas y conceptos complementarios (Plan Estatal ante el Cambio Climático)	975,511
10	000	4246	Programas y conceptos complementarios (Junta Intermunicipal de Medio Ambiente para la Gestión Integral de la Región Valles del Estado de Jalisco JIMAV)	900,000
10	000	4246	Programas y conceptos complementarios (Programa Chapala Limpio)	1,000,000
10	000	4246	Programas y conceptos complementarios (Administración y manejo del área natural protegida Sierras de Chapala)	1,750,000
10	000	4246	Programas y conceptos complementarios (Administración y manejo del área natural protegida Cerro Viejo-Chupinaya-Los Sabinos)	1,500,000
10	000	4246	Programas y conceptos complementarios (Rehabilitación de la estación de transferencia de Atotonilco el Alto)	564,200
10	000	4246	Programas y conceptos complementarios (Etapa de cierre y abandono del relleno sanitario de Atacco (Tapalpa))	600,000
10	000	4246	Programas y conceptos complementarios (Programa de Verificación Vehicular)	4,597,753
10	000	4251	Transferencias a fideicomisos de entidades federativas y municipios (Junta Intermunicipal de Medio Ambiente Altos Sur JIAS)	2,250,000
10	000	4251	Transferencias a fideicomisos de entidades federativas y municipios (Junta Intermunicipal de Medio Ambiente de Sierra Occidental Costa (JISOC))	1,800,000
10	000	4251	Transferencias a fideicomisos de entidades federativas y municipios (Junta Intermunicipal de Medio Ambiente para la Gestión Integral de la Cuenca del Río Coahuayana (JIRCO) Zapotlán el Grande)	2,700,000
10	000	4251	Transferencias a fideicomisos de entidades federativas y municipios (Junta Intermunicipal de Medio Ambiente para la Gestión Integral de la Cuenca Baja del Río Ayuquila JIRA Autlán de Navarro)	3,600,000
10	000	4251	Transferencias a fideicomisos de entidades federativas y municipios (Junta Intermunicipal de Medio Ambiente Costa SUR JICOSUR)	1,800,000
10	000	4251	Transferencias a fideicomisos de entidades federativas y municipios (Asociación Intermunicipal para la Protección del Medio Ambiente y Desarrollo Sustentable del Lago de Chapala AIPROMADES)	2,700,000
10	000	4251	Transferencias a fideicomisos de entidades federativas y municipios (Junta Intermunicipal de Medio Ambiente para la Gestión Integral de la Región Valles del Estado de Jalisco JIMAV)	1,350,000
10	000	4251	Transferencias a fideicomisos de entidades federativas y municipios (Junta Intermunicipal de Medio Ambiente para la Gestión Integral de la Región Norte del Estado de Jalisco (JINOR))	1,350,000
10	000	4251	Transferencias a fideicomisos de entidades federativas y municipios (Seguimiento a la Estrategia Estatal REED+ (FIPRODEFO))	5,000,000
10	000	4251	Transferencias a fideicomisos de entidades federativas y municipios (Administración y Manejo de Sitios Ramsar Costeros)	1,000,000
10	000	4251	Transferencias a fideicomisos de entidades federativas y municipios (Parque Nacional Volcán Nevado de Colima)	6,500,000
10	000	4251	Transferencias a fideicomisos de entidades federativas y municipios (Administración y manejo de la Laguna de Zapotlán)	250,000
10	000	4251	Transferencias a fideicomisos de entidades federativas y municipios (Administración y manejo del área natural protegida Sierra el Cuale)	2,500,000
10	000	4251	Transferencias a fideicomisos de entidades federativas y municipios (Administración y manejo de la Laguna de Sayula)	250,000

Unidad Presupuestal	Unidad Responsable	Partida	Concepto Partida	Ejercido
10	000	4251	Transferencias a fideicomisos de entidades federativas y municipios (Administración y manejo del área natural protegida Bosque de Arce)	500,000
10	000	4251	Transferencias a fideicomisos de entidades federativas y municipios (Administración y manejo de la Presa la Vega)	250,000
10	000	4251	Transferencias a fideicomisos de entidades federativas y municipios (Administración y manejo del área de protección de Flora y Fauna Sierra de Quila)	8,000,000
10	000	4251	Transferencias a fideicomisos de entidades federativas y municipios (Equipamiento para el Manejo Intermunicipal de Residuos Sólidos en el Simar Lagunas)	1,500,000
10	000	4251	Transferencias a fideicomisos de entidades federativas y municipios (Ampliación del relleno sanitario intermunicipal del Simar Lagunas (Amacueca))	1,000,000
10	000	4251	Transferencias a fideicomisos de entidades federativas y municipios (Construcción de estación de transferencia del Simar Lagunas (Zacoalco de Torres))	2,500,000
10	000	4251	Transferencias a fideicomisos de entidades federativas y municipios (Equipamiento para el funcionamiento de la planta de compostaje de la JIRA(Autlán de Navarro))	1,750,000
10	000	4251	Transferencias a fideicomisos de entidades federativas y municipios (Implementación de obras complementarias para la construcción del relleno sanitario intermunicipal de JICOSUR (Villa Purificación))	2,000,000
10	000	4251	Transferencias a fideicomisos de entidades federativas y municipios (Adquisición de equipamiento para el manejo de residuos sólidos urbanos de la JINOR (Villa Guerrero))	3,950,000
Total Transferencias, Asignaciones, Subsidios y Otras Ayudas				74,134,750
10	000	5111	Muebles de oficina y estantería	71,000
10	000	5151	Equipo de cómputo y de tecnología de la información	2,841,323
10	000	5191	Otros mobiliarios y equipos de administración	238,298
10	000	5211	Equipos y aparatos audiovisuales	9,548
10	000	5411	Vehículos y equipo terrestres, destinados a servicios públicos y la operación de programas públicos	1,046,746
10	000	5651	Equipos de comunicación y telecomunicación	14,070
10	000	5651	Equipos de comunicación y telecomunicación (Red de comunicación para el manejo de incendios)	11,786
10	000	5671	Herramientas y máquinas herramienta	145,907
10	000	5911	Software	5,661
Total Bienes Muebles, Inmuebles e Intangibles				4,384,339
10	000	6195	Otros servicios relacionados con obras públicas (Programa de Brigada Forestal)	14,435,093
Total Inversión Pública				14,435,093
Total Unidad Responsable				206,565,112
Fideicomiso de Desarrollo Urbano de Jalisco (FIDEUR)				
10	025	4611	Aportaciones a fideicomisos públicos	550,000
10	025	4612	Aportaciones a Fideicomisos publicos estatales	60,000
10	025	4613	Transferencias a fideicomisos del Poder Ejecutivo para servicios generales	390,000
Total Transferencias, Asignaciones, Subsidios y Otras Ayudas				1,000,000
Total Unidad Responsable				1,000,000
Organismo Operador del Parque de la Solidaridad				
10	040	4151	Transferencias internas otorgadas a entidades paraestatales no empresariales y no financieras para Servicios Personales	11,571,353
10	040	4153	Transferencias internas otorgadas a entidades paraestatales no empresariales y no financieras para Servicios Generales	1,125,000
10	040	4153	Transferencias internas otorgadas a entidades paraestatales no empresariales y no financieras para Servicios Generales (Mantenimiento Parque)	1,125,000
10	040	4246	Programas y conceptos complementarios (Aportación Extraordinaria No Regularizable para el Fortalecimiento de las actividades sustantivas)	1,016,099

Unidad Presupuestal	Unidad Responsable	Partida	Concepto Partida	Ejercido
Total Transferencias, Asignaciones, Subsidios y Otras Ayudas				14,837,452
Total Unidad Responsable				14,837,452
Parque Metropolitano de Guadalajara				
10	041	4151	Transferencias internas otorgadas a entidades paraestatales no empresariales y no financieras para Servicios Personales	10,937,053
10	041	4152	Transferencias internas otorgadas a entidades paraestatales no empresariales y no financieras para Materiales y Suministros	581,411
Total Transferencias, Asignaciones, Subsidios y Otras Ayudas				11,518,464
Total Unidad Responsable				11,518,464
OPD Bosque La Primavera				
10	042	4151	Transferencias internas otorgadas a entidades paraestatales no empresariales y no financieras para Servicios Personales	12,401,094
10	042	4152	Transferencias internas otorgadas a entidades paraestatales no empresariales y no financieras para Materiales y Suministros	844,098
10	042	4153	Transferencias internas otorgadas a entidades paraestatales no empresariales y no financieras para Servicios Generales	1,223,279
10	042	4155	Transferencias internas otorgadas a entidades paraestatales no empresariales y no financieras para Bienes Muebles, Inmuebles e Intangibles	7,464
Total Transferencias, Asignaciones, Subsidios y Otras Ayudas				14,475,935
Total Unidad Responsable				14,475,935
Fideicomiso para la Administración del Programa de Desarrollo Forestal del Estado de Jalisco (FIPRODEFO)				
10	043	4611	Aportaciones a fideicomisos públicos	2,331,371
10	043	4612	Aportaciones a Fideicomisos publicos estatales	101,222
10	043	4613	Transferencias a fideicomisos del Poder Ejecutivo para servicios generales	1,960,560
10	043	4614	Transferencias a fideicomisos del Poder Ejecutivo para transferencias, asignaciones, subsidios y otras ayudas	123,445
10	043	4615	Transferencias a fideicomisos del Poder Ejecutivo para bienes muebles, inmuebles e intangibles	647,000
Total Transferencias, Asignaciones, Subsidios y Otras Ayudas				5,163,598
Total Unidad Responsable				5,163,598
Procuraduría de Desarrollo Urbano				
10	082	4151	Transferencias internas otorgadas a entidades paraestatales no empresariales y no financieras para Servicios Personales	16,589,340
10	082	4152	Transferencias internas otorgadas a entidades paraestatales no empresariales y no financieras para Materiales y Suministros	520,725
10	082	4153	Transferencias internas otorgadas a entidades paraestatales no empresariales y no financieras para Servicios Generales	1,349,174
Total Transferencias, Asignaciones, Subsidios y Otras Ayudas				18,459,239
Total Unidad Responsable				18,459,239
Secretaría de Medio Ambiente y Desarrollo Territorial (Procuraduría Estatal de Protección al Ambiente (PROEPA))				
10	156	1131	Sueldo base	6,491,562
10	156	1131	Sueldo base (Sueldo Excedente)	729
10	156	1311	Prima quinquenal por años de servicios efectivos prestados	74,399
10	156	1321	Prima vacacional y dominical	117,402
10	156	1322	Aguinaldo	584,397
10	156	1411	Cuotas al IMSS por enfermedades y maternidad	300,635
10	156	1421	Cuotas para la vivienda	185,915
10	156	1431	Cuotas a pensiones	1,084,496

Unidad Presupuestal	Unidad Responsable	Partida	Concepto Partida	Ejercido
10	156	1432	Cuotas para el sistema de ahorro para el retiro (SAR)	131,333
10	156	1712	Ayuda para despensa	456,107
10	156	1713	Ayuda para pasajes	293,530
10	156	1715	Estímulo por el día del servidor público	356,378
Total Servicios Personales				10,076,882
10	156	2111	Materiales, útiles y equipos menores de oficina	1,392
10	156	2161	Material de limpieza	1,384
10	156	2214	Productos alimenticios para el personal en las instalaciones de las dependencias y entidades	11,335
10	156	2721	Prendas de seguridad y protección personal	12,667
Total Materiales y Suministros				26,778
10	156	3181	Servicio postal	522
10	156	3331	Servicios de consultoría administrativa e informática	270,000
10	156	3351	Servicios de investigación científica y desarrollo	225,000
10	156	3551	Mantenimiento y conservación de vehículos terrestres, aéreos, marítimos, lacustres y fluviales	110,297
10	156	3711	Pasajes aéreos nacionales	2,484
10	156	3751	Viáticos en el país	99,985
Total Servicios Generales				708,288
10	156	5151	Equipo de cómputo y de tecnología de la información	69,026
Total Bienes Muebles, Inmuebles e Intangibles				69,026
Total Unidad Responsable				10,880,974
Fondo Estatal de Protección al Ambiente del Estado de Jalisco				
10	799	4614	Transferencias a fideicomisos del Poder Ejecutivo para transferencias, asignaciones, subsidios y otras ayudas (Convocatoria Abierta)	6,175,820
10	799	4614	Transferencias a fideicomisos del Poder Ejecutivo para transferencias, asignaciones, subsidios y otras ayudas (Gasto de Operación)	4,175,418
Total Transferencias, Asignaciones, Subsidios y Otras Ayudas				10,351,238
Total Unidad Responsable				10,351,238
Total Dependencia				293,252,013
SECRETARÍA DE DESARROLLO E INTEGRACIÓN SOCIAL				
11	000	1131	Sueldo base	47,741,222
11	000	1131	Sueldo base (Sueldo Excedente)	53,689
11	000	1311	Prima quinquenal por años de servicios efectivos prestados	350,551
11	000	1321	Prima vacacional y dominical	813,504
11	000	1322	Aguinaldo	4,037,384
11	000	1348	Sobresueldos	607,153
11	000	1411	Cuotas al IMSS por enfermedades y maternidad	2,366,925
11	000	1421	Cuotas para la vivienda	1,374,460
11	000	1431	Cuotas a pensiones	8,017,659
11	000	1432	Cuotas para el sistema de ahorro para el retiro (SAR)	966,074
11	000	1712	Ayuda para despensa	3,273,544
11	000	1713	Ayuda para pasajes	2,117,571
11	000	1715	Estímulo por el día del servidor público	2,445,399
Total Servicios Personales				74,165,135
11	000	2111	Materiales, útiles y equipos menores de oficina	265,730
11	000	2121	Materiales y útiles de impresión y reproducción	11,894

Unidad Presupuestal	Unidad Responsable	Partida	Concepto Partida	Ejercido
11	000	2141	Materiales, útiles y equipos menores de tecnologías de la información y comunicaciones	13,461
11	000	2151	Material impreso e información digital	176,414
11	000	2161	Material de limpieza	73,329
11	000	2171	Materiales y útiles de enseñanza	46
11	000	2214	Productos alimenticios para el personal en las instalaciones de las dependencias y entidades	46,141
11	000	2411	Productos minerales no metálicos	50
11	000	2421	Cemento y productos de concreto	171
11	000	2461	Material eléctrico y electrónico	28,785
11	000	2491	Otros materiales y artículos de construcción y reparación	1,001
11	000	2611	Combustibles, lubricantes y aditivos para vehículos destinados a servicios públicos y la operación de programas públicos	1,321,305
11	000	2612	Combustibles, lubricantes y aditivos para vehículos destinados a servicios administrativos	135,812
11	000	2721	Prendas de seguridad y protección personal	750
11	000	2911	Herramientas menores	2,255
11	000	2921	Refacciones y accesorios menores de edificios	354
11	000	2931	Refacciones y accesorios menores de mobiliario y equipo de administración, educacional y recreativo	122
11	000	2941	Refacciones y accesorios menores para equipo de cómputo y telecomunicaciones	15,114
11	000	2961	Refacciones y accesorios menores de equipo de transporte	2,045
Total Materiales y Suministros				2,094,777
11	000	3111	Servicio de energía eléctrica	225,753
11	000	3141	Servicio telefónico tradicional	154,477
11	000	3161	Servicios de telecomunicaciones y satelitales	451,073
11	000	3171	Servicios de acceso de internet, redes y procesamiento de información	228,006
11	000	3181	Servicio postal	3,246
11	000	3221	Arrendamiento de edificios	3,223,968
11	000	3232	Arrendamiento de equipo y bienes informáticos	174,499
11	000	3251	Arrendamiento de vehículos terrestres, aéreos, marítimos, lacustres y fluviales para servicios públicos y la operación de programas públicos	2,320
11	000	3291	Arrendamientos especiales	168,397
11	000	3342	Capacitación especializada	11,206
11	000	3362	Servicio de Impresión de documentos y papelería oficial	7,086
11	000	3363	Servicios de impresión de material informativo derivado de la operación y administración	13,447
11	000	3381	Servicios de vigilancia	263,084
11	000	3391	Servicios profesionales, científicos y técnicos integrales	6,612
11	000	3471	Fletes y maniobras	3,944
11	000	3511	Mantenimiento y conservación menor de inmuebles para la prestación de servicios administrativos	20,742
11	000	3521	Mantenimiento y conservación de mobiliario y equipo de administración, educacional y recreativo	6,264
11	000	3531	Instalación, reparación y mantenimiento de equipo de cómputo y tecnologías de la información	193,387
11	000	3551	Mantenimiento y conservación de vehículos terrestres, aéreos, marítimos, lacustres y fluviales	523,762
11	000	3571	Instalación, reparación y mantenimiento de maquinaria y otros equipos	64,788

Unidad Presupuestal	Unidad Responsable	Partida	Concepto Partida	Ejercido
11	000	3581	Servicios de limpieza y manejo de desechos	173,955
11	000	3591	Servicios de jardinería y fumigación	9,164
11	000	3611	Difusión por radio, televisión y otros medios de mensajes sobre programas y actividades gubernamentales	1,833,505
11	000	3691	Otros servicios de información	3,020
11	000	3711	Pasajes aéreos nacionales	35,585
11	000	3721	Pasajes terrestres nacionales	9,941
11	000	3751	Viáticos en el país	602,113
11	000	3791	Otros servicios de traslado y hospedaje	892,467
11	000	3821	Gastos de orden social (Sólo cuando se contrate un servicio integral)	10,092
11	000	3831	Congresos y convenciones (Sólo cuando se contrate un servicio integral)	277,263
11	000	3921	Otros impuestos y derechos	19,024
11	000	3941	Laudos laborales	2,677,721
11	000	3981	Impuesto sobre nóminas y otros que deriven de una relación laboral	963,147
Total Servicios Generales				13,253,058
11	000	4246	Programas y conceptos complementarios (Activaciones y Capacitación)	9,621,828
11	000	4246	Programas y conceptos complementarios (Presupuestos Participativos Vamos Juntos)	6,052,405
11	000	4416	Ayuda para el Bienestar de los Jaliscienses	61,128,929
11	000	4416	Ayuda para el Bienestar de los Jaliscienses (Apoyo al Transporte para Estudiantes Bienvenales Sujeto a Reglas de Operación)	85,299,757
11	000	4416	Ayuda para el Bienestar de los Jaliscienses (Apoyo al Transporte para Estudiantes Interior del Estado Multimodal Sujeto a Reglas de Operación)	49,433,970
11	000	4416	Ayuda para el Bienestar de los Jaliscienses (Apoyo de Mochilas con los Útiles Sujeto a Reglas de Operación)	177,310,353
11	000	4416	Ayuda para el Bienestar de los Jaliscienses (Programa Becas Indígenas Sujeto a Reglas de Operación)	13,734,000
11	000	4416	Ayuda para el Bienestar de los Jaliscienses (Programa Atención a los Adultos Mayores (Sujeto a Reglas de Operación))	270,658,390
11	000	4416	Ayuda para el Bienestar de los Jaliscienses (Programa Bienvenales a los Adultos Mayores Sujeto a Reglas de Operación)	69,100,244
11	000	4416	Ayuda para el Bienestar de los Jaliscienses (Programa Jalisco Incluyente Sujeto a Reglas de Operación)	20,659,046
11	000	4416	Ayuda para el Bienestar de los Jaliscienses (Programa Bienvenales para Personas con Discapacidad Sujeto a Reglas de Operación)	2,317,103
11	000	4416	Ayuda para el Bienestar de los Jaliscienses (Programa Atención a los Adultos Mayores Apoyo en Especie Sujeto a Reglas de Operación)	1,483,679
11	000	4416	Ayuda para el Bienestar de los Jaliscienses (Programa Apoyo a Mujeres Jefas de Familia (Sujeto a Reglas de Operación))	103,224,060
11	000	4417	Ayuda para el Desarrollo Social del Estado (Programa de Infraestructura Indígena (Rehabilitación de camino rural con empedrado zampeado y obras complementarias en ingreso a la localidad de San Andrés Cohamiata municipio de Mezquitic))	4,230,034
11	000	4417	Ayuda para el Desarrollo Social del Estado (Programa de Infraestructura Indígena (Rehabilitación de camino rural con empedrado zampeado y obras complementarias en cadenamiento Km 10+000 al 16+160 de la localidad de San Sebastián Teponahuaxtlan a Santa Cruz municipio de Mezquitic))	1,119,933
11	000	4417	Ayuda para el Desarrollo Social del Estado (Programa de Infraestructura Indígena (Rehabilitación de camino rural a cajones, vía Santa Lucía de la Sierra, del Cerro de La Masa a cruceo de Tampico del cadenamiento Km 0+000 al 24+709.0 municipio de Mezquitic))	5,500,000

Unidad Presupuestal	Unidad Responsable	Partida	Concepto Partida	Ejercido
11	000	4417	Ayuda para el Desarrollo Social del Estado (Programa de Infraestructura Indígena (Rehabilitación de camino rural Tuxpan de Bolaños a Mesa de Pajaritos del cadenamiento Km0+000 al 8+400 municipio de Bolaños))	1,371,194
11	000	4417	Ayuda para el Desarrollo Social del Estado (Programa de Infraestructura Indígena (Rehabilitación de camino rural con empedrado ahogado en ingreso a la localidad de Nuevo Poblado municipio de Tuxpan))	2,050,745
11	000	4417	Ayuda para el Desarrollo Social del Estado (Programa de Infraestructura Indígena (Rehabilitación de camino rural con empedrado ahogado de La Cofradía a Jocotlán cadenamiento Km0+000.00 al 0+420.00 en el municipio de Villa Purificación.))	1,337,762
11	000	4417	Ayuda para el Desarrollo Social del Estado (Programa de Infraestructura Indígena (Rehabilitación de camino rural con empedrado ahogado de Jocotlán a La Cañada cadenamiento Km0+000.00 al 0+380.00 en el municipio de Villa Purificación.))	803,877
11	000	4417	Ayuda para el Desarrollo Social del Estado (Programa de Infraestructura Indígena (Rehabilitación de camino rural con empedrado ahogado de El Chico a Chacala cadenamiento Km0+000 al 0+157.40 en el municipio de Cuautitlán de García Barragán))	941,051
11	000	4417	Ayuda para el Desarrollo Social del Estado (Programa de Infraestructura Indígena (Rehabilitación de camino rural con empedrado ahogado de Terreros de Ayotitlán a Lagunillas de Ayotitlán cadenamiento Km0+000 al 0+324.50 en el municipio de Cuautitlán de García Barragán))	1,604,201
11	000	4417	Ayuda para el Desarrollo Social del Estado (Programa de Infraestructura Indígena (Rehabilitación de camino rural crucero de Haitmasie a Tenzompa municipio de Huejuquilla El Alto))	2,000,000
11	000	4417	Ayuda para el Desarrollo Social del Estado (Aportación Estatal, Programa 3x1 para Migrantes (Construcción de pavimento asfáltico en la comunidad de San Miguelito en la Delegación de Santiaguito de Velázquez municipio de Arandas))	339,328
11	000	4417	Ayuda para el Desarrollo Social del Estado (Aportación Estatal, Programa 3x1 para Migrantes (Construcción de la tercera etapa del colector pluvial en la calle Juan de Dios Pesa en la localidad de Lo Arando municipio de Casimiro Castillo))	848,759
11	000	4417	Ayuda para el Desarrollo Social del Estado (Aportación Estatal, Programa 3x1 para Migrantes (Construcción de la tercera etapa del empedrado con huellas de concreto en la calle principal de la localidad Tulimic de Guadalupe, municipio de Colotlán))	499,985
11	000	4417	Ayuda para el Desarrollo Social del Estado (Aportación Estatal, Programa 3x1 para Migrantes (Construcción de empedrado con huellas de concreto en la calle La Mesita en la localidad El Carrizal, municipio de Colotlán))	380,400
11	000	4417	Ayuda para el Desarrollo Social del Estado (Aportación Estatal, Programa 3x1 para Migrantes (Construcción de empedrado con huellas de concreto en la calle Cuitláhuac en la localidad El Carrizal, municipio de Colotlán))	89,390
11	000	4417	Ayuda para el Desarrollo Social del Estado (Aportación Estatal, Programa 3x1 para Migrantes (Construcción de empedrado con huellas de concreto en la calle 5 de Mayo en la localidad El Carrizal, municipio de Colotlán))	292,365
11	000	4417	Ayuda para el Desarrollo Social del Estado (Aportación Estatal, Programa 3x1 para Migrantes (Construcción de aula didáctica y cerca perimetral en la Escuela Primaria Lázaro Cárdenas ubicada en Calle México con clave 14DRP2384I en la cabecera municipal de Concepción de Buenos Aires))	419,115
11	000	4417	Ayuda para el Desarrollo Social del Estado (Aportación Estatal, Programa 3x1 para Migrantes (Construcción de red de drenaje en las calles Juan Escutia, Juan de la Barrera y Fernando Montes de Oca de la Colonia Lázaro Cárdenas en la cabecera municipal de Concepción de Buenos Aires))	313,196
11	000	4417	Ayuda para el Desarrollo Social del Estado (Aportación Estatal, Programa 3x1 para Migrantes (Construcción de cancha de usos múltiples y cercado perimetral en la calle Juárez de la localidad Rancho Viejo del municipio de Concepción de Buenos Aires))	325,269
11	000	4417	Ayuda para el Desarrollo Social del Estado (Aportación Estatal, Programa 3x1 para Migrantes (Construcción de empedrado ahogado en el camino a la Cañada en la localidad Santa Gertrudis municipio de Concepción de Buenos Aires))	141,918

Unidad Presupuestal	Unidad Responsable	Partida	Concepto Partida	Ejercido
11	000	4417	Ayuda para el Desarrollo Social del Estado (Aportación Estatal, Programa 3x1 para Migrantes (Construcción de empedrado ahogado en la calle López Mateos en la localidad Santa Gertrudis municipio de Concepción de Buenos Aires))	273,579
11	000	4417	Ayuda para el Desarrollo Social del Estado (Aportación Estatal, Programa 3x1 para Migrantes (Construcción de piso de adoquín en la calle Pedro Moreno en la localidad Santa Gertrudis municipio de Concepción de Buenos Aires))	210,980
11	000	4417	Ayuda para el Desarrollo Social del Estado (Aportación Estatal, Programa 3x1 para Migrantes (Construcción de piso de adoquín en la calle 5 de Mayo en la localidad Santa Gertrudis municipio de Concepción de Buenos Aires))	455,927
11	000	4417	Ayuda para el Desarrollo Social del Estado (Aportación Estatal, Programa 3x1 para Migrantes (Construcción de piso de adoquín en la calle Abasolo en la localidad Santa Gertrudis municipio de Concepción de Buenos Aires))	167,383
11	000	4417	Ayuda para el Desarrollo Social del Estado (Aportación Estatal, Programa 3x1 para Migrantes (Construcción de pavimento de adoquín en la calle de ingreso a la localidad de Chacala municipio de Cuautitlán de García Barragán))	610,473
11	000	4417	Ayuda para el Desarrollo Social del Estado (Aportación Estatal, Programa 3x1 para Migrantes (Construcción de empedrado en la calle Venustiano Carranza en la localidad de Charco Azul municipio de Cuautitlán de García Barragán))	188,631
11	000	4417	Ayuda para el Desarrollo Social del Estado (Aportación Estatal, Programa 3x1 para Migrantes (Construcción de pavimento de adoquín y obras complementarias en la calle Ávila Camacho en la cabecera municipal de Cuautitlán de García Barragán))	1,064,511
11	000	4417	Ayuda para el Desarrollo Social del Estado (Aportación Estatal, Programa 3x1 para Migrantes (Construcción de pavimento asfáltico en el camino que une a la localidad de Santa Clara con la carretera Cuquío-Yahualica en el municipio de Cuquío))	514,545
11	000	4417	Ayuda para el Desarrollo Social del Estado (Aportación Estatal, Programa 3x1 para Migrantes (Construcción de red de agua potable en la calle David Galván en la localidad Mártires del 28 municipio de Cuquío))	80,816
11	000	4417	Ayuda para el Desarrollo Social del Estado (Aportación Estatal, Programa 3x1 para Migrantes (Construcción de empedrado ecológico en las calles Miguel de la Madrid, Francisco I. Madero y Casimiro Castillo de la localidad El Aguacate, municipio de El Grullo))	500,000
11	000	4417	Ayuda para el Desarrollo Social del Estado (Aportación Estatal, Programa 3x1 para Migrantes (Construcción de banquetas, machuelos, ciclo vía y obras complementarias en las calles perimetrales de la plaza de San Agustín, municipio de Jamay))	367,639
11	000	4417	Ayuda para el Desarrollo Social del Estado (Aportación Estatal, Programa 3x1 para Migrantes (Construcción de foro multipropósito en las calles perimetrales de la plaza en la localidad de San Agustín, municipio de Jamay))	126,987
11	000	4417	Ayuda para el Desarrollo Social del Estado (Aportación Estatal, Programa 3x1 para Migrantes (Construcción de empedrado ahogado y obras complementarias en la calle Donato Guerra en la localidad San Andrés municipio de Magdalena))	1,279,100
11	000	4417	Ayuda para el Desarrollo Social del Estado (Aportación Estatal, Programa 3x1 para Migrantes (Construcción de pavimento de adoquín con huellas de concreto en la calle principal de la localidad El Quiringual municipio de Quitupan))	997,500
11	000	4417	Ayuda para el Desarrollo Social del Estado (Aportación Estatal, Programa 3x1 para Migrantes (Construcción de plaza principal en la localidad Lagunillas municipio de Quitupan))	650,000
11	000	4417	Ayuda para el Desarrollo Social del Estado (Aportación Estatal, Programa 3x1 para Migrantes (Construcción de pavimento asfáltico en el camino que une a las localidades San Antonio (Carrillo Puerto) y la Unión en el municipio de Quitupan))	999,500
11	000	4417	Ayuda para el Desarrollo Social del Estado (Aportación Estatal, Programa 3x1 para Migrantes (Construcción de pavimento con concreto hidráulico en la calle Libertad de la localidad de San Francisco (Emiliano Zapata) en el municipio de Quitupan))	315,000
11	000	4417	Ayuda para el Desarrollo Social del Estado (Aportación Estatal, Programa 3x1 para Migrantes (Construcción de electrificación en la calle Gordiano Guzmán y Aldama de la localidad de Alista municipio de San Gabriel))	143,801

Unidad Presupuestal	Unidad Responsable	Partida	Concepto Partida	Ejercido
11	000	4417	Ayuda para el Desarrollo Social del Estado (Aportación Estatal, Programa 3x1 para Migrantes (Construcción de una plazoleta en la localidad de El Aguaje municipio de San Gabriel))	407,979
11	000	4417	Ayuda para el Desarrollo Social del Estado (Aportación Estatal, Programa 3x1 para Migrantes (Construcción de red de drenaje en la colonia Santa Cecilia de la localidad San José del Rincón del municipio de San Gabriel))	482,856
11	000	4417	Ayuda para el Desarrollo Social del Estado (Aportación Estatal, Programa 3x1 para Migrantes (Construcción de concreto hidráulico y obras complementarias en calle Santa Clara de la cabecera municipal de San Ignacio Cerro Gordo))	570,697
11	000	4417	Ayuda para el Desarrollo Social del Estado (Aportación Estatal, Programa 3x1 para Migrantes (Construcción de concreto hidráulico y obras complementarias en calle Nicolás Bravo de la cabecera municipal de San Ignacio Cerro Gordo))	711,401
11	000	4417	Ayuda para el Desarrollo Social del Estado (Aportación Estatal, Programa 3x1 para Migrantes (Construcción de huellas de concreto en camino a la localidad de El Valle del municipio de San Julián))	499,933
11	000	4417	Ayuda para el Desarrollo Social del Estado (Aportación Estatal, Programa 3x1 para Migrantes (Construcción de huellas de concreto en camino El Atravesado de la localidad Puerta de Amolero (Puerta del Aire) del municipio de San Julián))	499,933
11	000	4417	Ayuda para el Desarrollo Social del Estado (Aportación Estatal, Programa 3x1 para Migrantes (Construcción de concreto hidráulico y obras complementarias segunda etapa en calle Hidalgo de la localidad de Usmajac municipio de Sayula))	1,220,003
11	000	4417	Ayuda para el Desarrollo Social del Estado (Aportación Estatal, Programa 3x1 para Migrantes (Construcción de empedrado y concreto estampado en la calle López Cotilla en la localidad El Volantín municipio de Tizapan el Alto))	234,345
11	000	4417	Ayuda para el Desarrollo Social del Estado (Aportación Estatal, Programa 3x1 para Migrantes (Construcción de empedrado y concreto estampado en la calle Francisco Villa en la localidad El Volantín municipio de Tizapan el Alto))	594,030
11	000	4417	Ayuda para el Desarrollo Social del Estado (Aportación Estatal, Programa 3x1 para Migrantes (Construcción de empedrado y concreto estampado en la calle Dr. Pablo Anaya en la localidad El Volantín municipio de Tizapan el Alto))	163,639
11	000	4417	Ayuda para el Desarrollo Social del Estado (Aportación Estatal, Programa 3x1 para Migrantes (Construcción de empedrado y concreto estampado en la calle Santos Degollado en la localidad El Volantín municipio de Tizapan el Alto))	212,625
11	000	4417	Ayuda para el Desarrollo Social del Estado (Aportación Estatal, Programa 3x1 para Migrantes (Construcción de empedrado y concreto estampado en la calle Durazno en la localidad de Mismaloya municipio de Tizapan el Alto))	226,418
11	000	4417	Ayuda para el Desarrollo Social del Estado (Aportación Estatal, Programa 3x1 para Migrantes (Construcción de empedrado y concreto estampado en la Prolongación 28 de Enero en la cabecera municipal de Tizapan el Alto))	274,701
11	000	4417	Ayuda para el Desarrollo Social del Estado (Aportación Estatal, Programa 3x1 para Migrantes (Construcción de empedrado y concreto estampado en la calle Pera en la cabecera municipal de Tizapan el Alto))	129,887
11	000	4417	Ayuda para el Desarrollo Social del Estado (Aportación Estatal, Programa 3x1 para Migrantes (Construcción de empedrado y concreto estampado en la calle Expropiación en la cabecera municipal de Tizapan el Alto))	274,701
11	000	4417	Ayuda para el Desarrollo Social del Estado (Aportación Estatal, Programa 3x1 para Migrantes (Construcción de empedrado y concreto estampado en la calle Durazno en la cabecera municipal de Tizapan el Alto))	129,887
11	000	4417	Ayuda para el Desarrollo Social del Estado (Aportación Estatal, Programa 3x1 para Migrantes (Construcción de empedrado y concreto estampado en la Carretera Nacional Oriente en la cabecera municipal de Tizapan el Alto))	352,100
11	000	4417	Ayuda para el Desarrollo Social del Estado (Aportación Estatal, Programa 3x1 para Migrantes (Construcción de colector pluvial en la Carretera Nacional Oriente en la cabecera municipal de Tizapan el Alto))	325,528

Unidad Presupuestal	Unidad Responsable	Partida	Concepto Partida	Ejercido
11	000	4417	Ayuda para el Desarrollo Social del Estado (Aportación Estatal, Programa 3x1 para Migrantes (Construcción de empedrado y concreto estampado en la calle Aguacate en la cabecera municipal de Tizapan el Alto))	129,887
11	000	4417	Ayuda para el Desarrollo Social del Estado (Aportación Estatal, Programa 3x1 para Migrantes (Construcción de empedrado y concreto estampado en la calle Turquesa en la cabecera municipal de Tizapan el Alto))	475,448
11	000	4417	Ayuda para el Desarrollo Social del Estado (Aportación Estatal, Programa 3x1 para Migrantes (Rehabilitación de campo deportivo en la localidad de Cópala municipio de Tolimán))	575,000
11	000	4417	Ayuda para el Desarrollo Social del Estado (Aportación Estatal, Programa 3x1 para Migrantes (Construcción de parque recreativo en la localidad El Paso Real municipio de Tolimán))	1,000,000
11	000	4417	Ayuda para el Desarrollo Social del Estado (Aportación Estatal, Programa 3x1 para Migrantes (Construcción de parque recreativo en la localidad Pueblo Viejo municipio de Tolimán))	754,979
11	000	4417	Ayuda para el Desarrollo Social del Estado (Aportación Estatal, Programa 3x1 para Migrantes (Rehabilitación de campo deportivo en la localidad de San Pedro Toxín municipio de Tolimán))	375,000
11	000	4417	Ayuda para el Desarrollo Social del Estado (Aportación Estatal, Programa 3x1 para Migrantes (Rehabilitación de unidad deportiva en la localidad de Santa Elena (Santa Elena de la Cruz) municipio de Tolimán))	704,788
11	000	4417	Ayuda para el Desarrollo Social del Estado (Aportación Estatal, Programa 3x1 para Migrantes (Construcción de pavimento de concreto hidráulico en la calle principal de la localidad Ramblas Chico en el municipio de Tototlán))	654,581
11	000	4417	Ayuda para el Desarrollo Social del Estado (Aportación Estatal, Programa 3x1 para Migrantes (Construcción de huellas de concreto y guarniciones en calle camino viejo al Camichin en la Colonia El Transito en la cabecera municipal de Tuxcacuesco))	316,148
11	000	4417	Ayuda para el Desarrollo Social del Estado (Aportación Estatal, Programa 3x1 para Migrantes (Construcción de huellas de concreto y guarniciones en calle Corregidora en la Colonia Zenzontla en la cabecera municipal de Tuxcacuesco))	143,069
11	000	4417	Ayuda para el Desarrollo Social del Estado (Aportación Estatal, Programa 3x1 para Migrantes (Construcción de huellas de concreto y guarniciones en calle Sin Nombre en la Colonia Transito en la cabecera municipal de Tuxcacuesco))	714,881
11	000	4417	Ayuda para el Desarrollo Social del Estado (Aportación Estatal, Programa 3x1 para Migrantes (Construcción de red de drenaje en calle Sin Nombre en la colonia El Platanar de la cabecera municipal Tuxcacuesco))	144,546
11	000	4417	Ayuda para el Desarrollo Social del Estado (Aportación Estatal, Programa 3x1 para Migrantes (Construcción de parque lineal en la cabecera municipal de Tuxcacuesco))	1,000,000
11	000	4417	Ayuda para el Desarrollo Social del Estado (Aportación Estatal, Programa 3x1 para Migrantes (Construcción de parque recreativo en la colonia El Transito de la cabecera municipal de Tuxcacuesco))	553,707
11	000	4417	Ayuda para el Desarrollo Social del Estado (Aportación Estatal, Programa de Infraestructura (Remodelación de parque deportivo "La Riviera", en cabecera municipal de San Juan de los Lagos))	2,450,000
11	000	4417	Ayuda para el Desarrollo Social del Estado (Aportación Estatal, Programa de Infraestructura (Construcción de parque "El Cora" en la colonia Niños Héroes, en cabecera municipal de Puerto Vallarta))	2,849,250
11	000	4417	Ayuda para el Desarrollo Social del Estado (Aportación Estatal, Programa de Infraestructura (Rehabilitación de unidad deportiva "Gustavo Díaz Ordáz", en la colonia San Sebastián, en cabecera municipal de Sayula))	1,850,000
11	000	4417	Ayuda para el Desarrollo Social del Estado (Aportación Estatal, Programa de Infraestructura (Rehabilitación de unidad deportiva en la colonia Villas de Guadalupe, en cabecera municipal de Sayula))	1,850,000
11	000	4417	Ayuda para el Desarrollo Social del Estado (Aportación Estatal, Programa de Infraestructura (Construcción de unidad deportiva en cabecera municipal de Ayotlán))	1,850,000

Unidad Presupuestal	Unidad Responsable	Partida	Concepto Partida	Ejercido
11	000	4417	Ayuda para el Desarrollo Social del Estado (Aportación Estatal, Programa de Infraestructura (Rehabilitación de unidad deportiva Autlán, en la colonia Francisco Silva Romero (Maderera), en la cabecera municipal de Autlán de Navarro))	1,850,000
11	000	4417	Ayuda para el Desarrollo Social del Estado (Aportación Estatal, Programa de Infraestructura (Construcción de espacio recreativo en el fraccionamiento La Herradura, en cabecera municipal de Arandas))	1,850,000
11	000	4417	Ayuda para el Desarrollo Social del Estado (Aportación Estatal, Programa de Infraestructura (Construcción de primera etapa de unidad deportiva "San Martín", en cabecera municipal de Zapotlanejo))	1,850,000
11	000	4417	Ayuda para el Desarrollo Social del Estado (Aportación Estatal, Programa de Infraestructura (Rehabilitación de parque recreativo "Los Llanitos", en la cabecera municipal de Magdalena))	1,850,000
11	000	4417	Ayuda para el Desarrollo Social del Estado (Aportación Estatal, programa de Infraestructura (Rehabilitación de parque lineal "Circuito Metropolitano Libertad", en cabecera municipal de Jamay))	1,850,100
11	000	4417	Ayuda para el Desarrollo Social del Estado (Aportación Estatal, Programa de Infraestructura (Construcción de parque "Santa Ana", en el fraccionamiento Juan Canal, en cabecera municipal de El Grullo))	1,790,895
11	000	4417	Ayuda para el Desarrollo Social del Estado (Aportación Estatal, Programa de Infraestructura (Construcción de concreto hidráulico y obras complementarias en calle Pedro Velázquez, en cabecera municipal de Arandas))	1,851,107
11	000	4417	Ayuda para el Desarrollo Social del Estado (Aportación Estatal, Programa de Infraestructura (Construcción de concreto hidráulico y obras complementarias en calle Allende, en cabecera municipal de Arandas))	1,798,810
11	000	4417	Ayuda para el Desarrollo Social del Estado (Aportación Estatal, Programa de Infraestructura (Construcción de concreto hidráulico y obras complementarias en calle La Trinidad, colonia El Saltillo, en cabecera municipal de Arandas))	859,605
11	000	4417	Ayuda para el Desarrollo Social del Estado (Aportación Estatal, Programa de Infraestructura (Construcción de concreto hidráulico y obras complementarias en calle Elías Calles, en cabecera municipal de Arandas))	508,984
11	000	4417	Ayuda para el Desarrollo Social del Estado (Aportación Estatal, Programa de Infraestructura (Construcción de pavimento de concreto hidráulico y obras complementarias en calle Lázaro Cárdenas, colonia Los Mieleros, delegación San Francisco de Asís, municipio de Atotonilco el Alto))	3,975,248
11	000	4417	Ayuda para el Desarrollo Social del Estado (Aportación Estatal, Programa de Infraestructura (Construcción de pavimento de concreto hidráulico y obras complementarias en calle Juan Escutia, en la localidad La Rivera, municipio de Ayotlán))	1,413,661
11	000	4417	Ayuda para el Desarrollo Social del Estado (Aportación Estatal, programa de Infraestructura (Construcción de pavimento de concreto hidráulico y obras complementarias en la calle Enrique Ibarra Pedroza, de la localidad de la Rivera, municipio de Ayotlán))	294,273
11	000	4417	Ayuda para el Desarrollo Social del Estado (Aportación Estatal, Programa de Infraestructura (Habilitación de Centro de Desarrollo Comunitario en la localidad La Rivera, municipio de Ayotlán))	189,770
11	000	4417	Ayuda para el Desarrollo Social del Estado (Aportación Estatal, Programa de Infraestructura (Impartición de 9 talleres en el Centro de Desarrollo Comunitario en la localidad La Rivera, municipio de Ayotlán))	210,856
11	000	4417	Ayuda para el Desarrollo Social del Estado (Aportación Estatal, programa de Infraestructura (Construcción de pavimento de concreto hidráulico y obras complementarias en calle Lázaro Cárdenas entre las calles Cuauhtémoc y Chalanas, en la cabecera municipal de Chapala))	4,497,127
11	000	4417	Ayuda para el Desarrollo Social del Estado (Aportación Estatal, programa de Infraestructura (Construcción de pavimento de concreto hidráulico y obras complementarias, primera etapa en la calle Urbano Castillo, en la colonia San Isidro, municipio de Jamay))	813,560

Unidad Presupuestal	Unidad Responsable	Partida	Concepto Partida	Ejercido
11	000	4417	Ayuda para el Desarrollo Social del Estado (Aportación Estatal, Programa de Infraestructura (Construcción de concreto hidráulico y obras complementarias en calles 20 de Noviembre y Jalisco, colonia El Trompo, en cabecera municipal de Jamay))	1,124,033
11	000	4417	Ayuda para el Desarrollo Social del Estado (Aportación Estatal, Programa de Infraestructura (Construcción de concreto hidráulico y obras complementarias en calle Librado Mendoza Díaz, colonia San Isidro, en cabecera municipal de Jamay))	878,113
11	000	4417	Ayuda para el Desarrollo Social del Estado (Aportación Estatal, Programa de Infraestructura (Construcción de pavimento de concreto hidráulico y obras complementarias, primera etapa en la calle Bernardina Fierro, en la colonia San Isidro, municipio de Jamay))	900,367
11	000	4417	Ayuda para el Desarrollo Social del Estado (Aportación Estatal, Programa de Infraestructura (Construcción de concreto hidráulico y obras complementarias en calle Cuesta de los Mártires, en la colonia Jamay I, en cabecera municipal de Jamay))	1,821,807
11	000	4417	Ayuda para el Desarrollo Social del Estado (Aportación Estatal, Programa de Infraestructura (Construcción de empedrado tradicional y obras complementarias en Avenida Presidentes, en cabecera municipal de Lagos de Moreno))	1,068,597
11	000	4417	Ayuda para el Desarrollo Social del Estado (Aportación Estatal, Programa de Infraestructura (Construcción de pavimento asfáltico y obras complementarias en calle Popocatepetl, en cabecera municipal de Lagos de Moreno))	1,301,741
11	000	4417	Ayuda para el Desarrollo Social del Estado (Aportación Estatal, Programa de Infraestructura (Construcción de pavimento asfáltico y obras complementarias en calle Juan Martínez, colonia Vista Hermosa, en cabecera municipal de Lagos de Moreno))	1,241,337
11	000	4417	Ayuda para el Desarrollo Social del Estado (Aportación Estatal, Programa de Infraestructura (Construcción de pavimento de concreto asfáltico y obras complementarias en la calle San José de la colonia Potrero de Fray Ramón, municipio de Lagos de Moreno))	1,008,089
11	000	4417	Ayuda para el Desarrollo Social del Estado (Aportación Estatal, Programa de Infraestructura (Equipamiento de Centro de Desarrollo Comunitario, en la colonia La Ladera, en cabecera municipal de Lagos de Moreno))	334,906
11	000	4417	Ayuda para el Desarrollo Social del Estado (Aportación Estatal, Programa de Infraestructura (Ampliación de Centro de Desarrollo Comunitario en la colonia La Ladera, en cabecera municipal de Lagos de Moreno))	636,383
11	000	4417	Ayuda para el Desarrollo Social del Estado (Aportación Estatal, Programa de Infraestructura (Construcción de pavimento de concreto hidráulico y obras complementarias en calle 20 de Noviembre, en la localidad de San Pedro Itzican, municipio de Poncitlán))	2,483,888
11	000	4417	Ayuda para el Desarrollo Social del Estado (Aportación Estatal, Programa de Infraestructura (Construcción de concreto hidráulico y obras complementarias en calle González Gallo, en cabecera municipal de Poncitlán))	1,387,893
11	000	4417	Ayuda para el Desarrollo Social del Estado (Aportación Estatal, Programa de Infraestructura (Construcción de pavimento de concreto hidráulico y obras complementarias en calle Olimpia, en cabecera municipal de Poncitlán))	2,663,603
11	000	4417	Ayuda para el Desarrollo Social del Estado (Aportación Estatal, Programa de Infraestructura (Construcción de pavimento de concreto hidráulico y obras complementarias en calle Francisco I Madero, en cabecera municipal de Poncitlán))	1,524,774
11	000	4417	Ayuda para el Desarrollo Social del Estado (Aportación Estatal, Programa de Infraestructura (Impartición de 10 talleres en el Centro de Desarrollo Comunitario IDIPE, en la delegación Ixtapa, municipio de Puerto Vallarta))	306,430
11	000	4417	Ayuda para el Desarrollo Social del Estado (Aportación Estatal, Programa de Infraestructura (Impartición de 10 talleres en el Centro de Desarrollo Comunitario Ixtapa, en la delegación Ixtapa, municipio de Puerto Vallarta))	309,936
11	000	4417	Ayuda para el Desarrollo Social del Estado (Aportación Estatal, Programa de Infraestructura (Construcción de empedrado ahogado y obras complementarias en calle Matamoros, delegación Ixtapa, en cabecera municipal de Puerto Vallarta))	952,441

Unidad Presupuestal	Unidad Responsable	Partida	Concepto Partida	Ejercido
11	000	4417	Ayuda para el Desarrollo Social del Estado (Aportación Estatal, Programa de Infraestructura (Construcción de empedrado ahogado y obras complementarias en calle Degollado, delegación Ixtapa, en cabecera municipal de Puerto Vallarta))	544,615
11	000	4417	Ayuda para el Desarrollo Social del Estado (Aportación Estatal, Programa de Infraestructura (Construcción de Centro de Desarrollo Comunitario "Rodolfo Arias Covarrubias", en la colonia La Moret, en cabecera municipal de Sayula))	2,815,167
11	000	4417	Ayuda para el Desarrollo Social del Estado (Aportación Estatal, Programa de Infraestructura (Construcción de concreto hidráulico y banquetas en calle Josefa Ortíz de Domínguez, en la localidad de Usmajac, municipio de Sayula))	5,449,241
11	000	4417	Ayuda para el Desarrollo Social del Estado (Aportación Estatal, Programa de Infraestructura (Impartición de 16 talleres en el Centro de Desarrollo Comunitario Villas de Guadalupe, en la cabecera municipal de Sayula))	360,218
11	000	4417	Ayuda para el Desarrollo Social del Estado (Aportación Estatal, Programa de Infraestructura (Rehabilitación de unidad deportiva "Tucson", en la colonia Jardines Alcalde, municipio de Guadalajara))	1,382,260
11	000	4417	Ayuda para el Desarrollo Social del Estado (Aportación Estatal, Programa de Infraestructura (Rehabilitación de unidad deportiva en el fraccionamiento Haciendas de San Martín, en la localidad de San Martín de las Flores, municipio de San Pedro Tlaquepaque))	3,073,156
11	000	4417	Ayuda para el Desarrollo Social del Estado (Aportación Estatal, Programa de Infraestructura (Construcción de concreto hidráulico, puente vehicular y obras complementarias en calle Pedro Moreno de acceso a la colonia Santos Mártires, en cabecera municipal de Jamay))	680,222
11	000	4417	Ayuda para el Desarrollo Social del Estado (Aportación Estatal, Programa 3x1 para Migrantes (Construcción de carpeta asfáltica en el camino a la localidad El Colomo municipio de Acatic))	300,000
11	000	4417	Ayuda para el Desarrollo Social del Estado (Aportación Estatal, Programa 3x1 para Migrantes (Construcción de empedrado en las calles Santos Degollado, Nicolás Bravo, Agustín Melgar y Pedro Moreno de la cabecera municipal de Acatic))	300,000
11	000	4417	Ayuda para el Desarrollo Social del Estado (Aportación Estatal, Programa 3x1 para Migrantes (Construcción de pavimento con carpeta asfáltica en las calles Ramón Jiménez y Vicente Guerrero de la cabecera municipal de Acatic))	300,000
11	000	4417	Ayuda para el Desarrollo Social del Estado (Aportación Estatal, Programa 3x1 para Migrantes (Construcción de pavimento con carpeta asfáltica en las calles Juan de la Barrera y López Cotilla de la cabecera municipal de Acatic))	300,000
11	000	4417	Ayuda para el Desarrollo Social del Estado (Aportación Estatal, Programa 3x1 para Migrantes (Construcción de pavimento asfáltico en el camino a la localidad Rincón del Molino en el municipio de Arandas))	200,000
11	000	4417	Ayuda para el Desarrollo Social del Estado (Aportación Estatal, Programa 3x1 para Migrantes (Construcción de pavimento asfáltico en el camino al panteón municipal Juan Pablo Segundo en la localidad La Resolana municipio de Casimiro Castillo, tercera etapa))	646,595
11	000	4417	Ayuda para el Desarrollo Social del Estado (Aportación Estatal, Programa 3x1 para Migrantes (Construcción de red sanitaria y obras complementarias en varias calles del Fraccionamiento José María Martínez en la localidad La Resolana municipio de Casimiro Castillo, tercera etapa))	1,752,281
11	000	4417	Ayuda para el Desarrollo Social del Estado (Aportación Estatal, Programa 3x1 para Migrantes (Construcción de empedrado ahogado en la calle de ingreso de los hijos ausentes en la cabecera municipal de Cuautla))	962,947
11	000	4417	Ayuda para el Desarrollo Social del Estado (Aportación Estatal, Programa 3x1 para Migrantes (Construcción de pavimento con concreto hidráulico en la calle Mariano Jiménez en la cabecera municipal de El Grullo))	750,000
11	000	4417	Ayuda para el Desarrollo Social del Estado (Aportación Estatal, Programa 3x1 para Migrantes (Construcción de empedrado en la Colonia Oriente segunda sección en la cabecera municipal de El Grullo, primera etapa))	750,000

Unidad Presupuestal	Unidad Responsable	Partida	Concepto Partida	Ejercido
11	000	4417	Ayuda para el Desarrollo Social del Estado (Aportación Estatal, Programa 3x1 para Migrantes (Construcción de empedrado ahogado en calle Lauro Ávila en la colonia el Cerrito en la cabecera municipal de Magdalena))	330,675
11	000	4417	Ayuda para el Desarrollo Social del Estado (Aportación Estatal, Programa 3x1 para Migrantes (Construcción de banquetas y obras complementarias en la calle Francisco Villa en la colonia Los Espinos de la cabecera municipal de Magdalena))	140,908
11	000	4417	Ayuda para el Desarrollo Social del Estado (Aportación Estatal, Programa 3x1 para Migrantes Aportación Estatal (Construcción de carpeta asfáltica y riego de sello en el tramo carretero que une a las localidades de Mariano Escobedo y La Unión del Km 3+000 al 4+800 en el municipio de Quitupan))	599,590
11	000	4417	Ayuda para el Desarrollo Social del Estado (Aportación Estatal, Programa 3x1 para Migrantes (Construcción de pavimento hidráulico y obras complementarias en la calle Escobedo de la cabecera municipal de Sayula))	490,713
11	000	4417	Ayuda para el Desarrollo Social del Estado (Aportación Estatal, Programa 3x1 para Migrantes (Construcción de pavimento hidráulico y obras complementarias en la calle Alameda de la cabecera municipal de Sayula))	883,383
11	000	4417	Ayuda para el Desarrollo Social del Estado (Aportación Estatal, Programa 3x1 para Migrantes (Construcción de pavimento de concreto hidráulico en la calle José Montañón en la localidad Las Navajas municipio de Tala))	1,000,000
11	000	4417	Ayuda para el Desarrollo Social del Estado (Aportación Estatal, Programa 3x1 para Migrantes (Construcción de concreto estampado y glorieta en la calle de ingreso a la cabecera municipal de Tala))	1,000,000
11	000	4417	Ayuda para el Desarrollo Social del Estado (Aportación Estatal, Programa 3x1 para Migrantes (Construcción de pavimento de concreto hidráulico en la calle 20 de Noviembre en la cabecera municipal de Tala))	509,746
11	000	4417	Ayuda para el Desarrollo Social del Estado (Aportación Estatal, Programa 3x1 para Migrantes (Construcción de parque recreativo multifuncional en la cabecera municipal de Tala))	650,000
11	000	4417	Ayuda para el Desarrollo Social del Estado (Aportación Estatal, Programa 3x1 para Migrantes (Remodelación de la unidad deportiva Manuel M. Diéguez en la cabecera municipal de Tala))	1,000,000
11	000	4417	Ayuda para el Desarrollo Social del Estado (Aportación Estatal, Programa 3x1 para Migrantes (Construcción de centro de desarrollo comunitario en la cabecera municipal de Tecalitlán))	1,000,000
11	000	4417	Ayuda para el Desarrollo Social del Estado (Aportación Estatal, Programa 3x1 para Migrantes (Construcción de pavimento de concreto hidráulico y obras complementarias en la calle Sabas Reyes en la cabecera municipal de Tototlán))	260,851
11	000	4417	Ayuda para el Desarrollo Social del Estado (Aportación Estatal, Programa 3x1 para Migrantes (Construcción de pavimento de concreto hidráulico y obras complementarias en la calle Rayón en la cabecera municipal de Tototlán))	408,939
11	000	4417	Ayuda para el Desarrollo Social del Estado (Aportación Estatal, Programa 3x1 para Migrantes (Construcción de pavimento de concreto hidráulico y obras complementarias en la calle Ávila Camacho en la cabecera municipal de Yahualica de González Gallo))	781,728
11	000	4417	Ayuda para el Desarrollo Social del Estado (Aportación Estatal, Programa 3x1 para Migrantes (Construcción de pavimento de concreto hidráulico y obras complementarias en la calle Abasolo en la cabecera municipal de Yahualica de González Gallo, segunda etapa))	443,175
11	000	4417	Ayuda para el Desarrollo Social del Estado (Aportación Estatal, Programa 3x1 para Migrantes (Construcción de pavimento de concreto hidráulico y obras complementarias en la calle Avenida el Faro en la localidad El Faro municipio de Yahualica de González Gallo))	451,779
11	000	4417	Ayuda para el Desarrollo Social del Estado (Aportación Estatal, Programa 3x1 para Migrantes (Construcción de pavimento de empedrado en calles de la colonia El Paraíso de la cabecera municipal de Zacoalco de Torres))	932,552

Unidad Presupuestal	Unidad Responsable	Partida	Concepto Partida	Ejercido
11	000	4417	Ayuda para el Desarrollo Social del Estado (Aportación Estatal, Programa de Infraestructura (Impartición de 9 talleres en el Centro de Desarrollo Comunitario en la localidad de Cuitzeo, municipio de Poncitlán))	340,662
11	000	4417	Ayuda para el Desarrollo Social del Estado (Aportación Estatal, Programa de Infraestructura (Impartición de 9 talleres en el Centro de Desarrollo Comunitario en la localidad de Mezcala, municipio de Poncitlán))	301,545
11	000	4417	Ayuda para el Desarrollo Social del Estado (Aportación Estatal, Programa de Infraestructura (Construcción de parque recreativo "Valle de Arboledas" en cabecera municipal de Arandas))	1,850,000
11	000	4451	Ayudas sociales a Instituciones sin Fines de Lucro (Programa de Apoyos a OSC -Sujetos a Reglas de Operación)	41,438,302
11	000	4451	Ayudas sociales a Instituciones sin Fines de Lucro (Fundación Teletón, AC)	14,999,994
11	000	4451	Ayudas sociales a Instituciones sin Fines de Lucro (Educación Incluyente AC)	900,000
11	000	4841	Donativos a fideicomisos estatales	1,000,000
Total Transferencias, Asignaciones, Subsidios y Otras Ayudas				1,068,960,186
11	000	5111	Muebles de oficina y estantería	40,606
11	000	5121	Muebles, excepto de oficina y estantería	11,649
11	000	5151	Equipo de cómputo y de tecnología de la información	8,054
11	000	5191	Otros mobiliarios y equipos de administración	14,292
11	000	5661	Equipo de generación eléctrica, aparatos y accesorios eléctricos	1,666
Total Bienes Muebles, Inmuebles e Intangibles				76,267
Total Unidad Responsable				1,158,549,423
Sistema para el Desarrollo Integral de la Familia Jalisco (DIF)				
11	045	4151	Transferencias internas otorgadas a entidades paraestatales no empresariales y no financieras para Servicios Personales	287,100,430
11	045	4152	Transferencias internas otorgadas a entidades paraestatales no empresariales y no financieras para Materiales y Suministros	16,148,394
11	045	4153	Transferencias internas otorgadas a entidades paraestatales no empresariales y no financieras para Servicios Generales	46,496,995
11	045	4154	Transferencias internas otorgadas a entidades paraestatales no empresariales y no financieras para Asignaciones, Subsidios y Otras Ayudas	408,625,434
11	045	4154	Transferencias internas otorgadas a entidades paraestatales no empresariales y no financieras para Asignaciones, Subsidios y Otras Ayudas (Gobierno Abierto y Presupuesto Participativo (Primera etapa de Rehabilitación de la Unidad Básica de Rehabilitación))	700,000
11	045	4155	Transferencias internas otorgadas a entidades paraestatales no empresariales y no financieras para Bienes Muebles, Inmuebles e Intangibles	14,551,689
11	045	4155	Transferencias internas otorgadas a entidades paraestatales no empresariales y no financieras para Bienes Muebles, Inmuebles e Intangibles (Adaptación y equipamiento de la línea 1 del Sistema de Tren Eléctrico Urbano (SITEUR), para mejorar la accesibilidad de las personas con discapacidad)	9,059,693
11	045	4156	Transferencias internas otorgadas a entidades paraestatales no empresariales y no financieras para Inversión Pública (Adaptación y equipamiento de la línea 1 del Sistema de Tren Eléctrico Urbano (SITEUR), para mejorar la accesibilidad de las personas con discapacidad)	3,889,447
11	045	4156	Transferencias internas otorgadas a entidades paraestatales no empresariales y no financieras para Inversión Pública (Obra Pública para la segunda etapa del Centro de Rehabilitación Integral (CRI))	18,466,000
11	045	4246	Programas y conceptos complementarios (Apoyo para restitución de derechos de Niñas, Niños y Adolescentes)	3,295,000
Total Transferencias, Asignaciones, Subsidios y Otras Ayudas				808,333,083
Total Unidad Responsable				808,333,083

Unidad Presupuestal	Unidad Responsable	Partida	Concepto Partida	Ejercido
Hogar Cabañas				
11	046	4151	Transferencias internas otorgadas a entidades paraestatales no empresariales y no financieras para Servicios Personales	36,354,905
11	046	4152	Transferencias internas otorgadas a entidades paraestatales no empresariales y no financieras para Materiales y Suministros (Aportación para el Hogar Cabañas, derivada del pago de refrendo anual de placas particulares)	5,500,093
11	046	4153	Transferencias internas otorgadas a entidades paraestatales no empresariales y no financieras para Servicios Generales (Aportación para el Hogar Cabañas, derivada del pago de refrendo anual de placas particulares)	6,331,642
11	046	4154	Transferencias internas otorgadas a entidades paraestatales no empresariales y no financieras para Asignaciones, Subsidios y Otras Ayudas (Aportación para el Hogar Cabañas, derivada del pago de refrendo anual de placas particulares)	14,820,650
11	046	4155	Transferencias internas otorgadas a entidades paraestatales no empresariales y no financieras para Bienes Muebles, Inmuebles e Intangibles (Aportación para el Hogar Cabañas, derivada del pago de refrendo anual de placas particulares)	11,480,784
Total Transferencias, Asignaciones, Subsidios y Otras Ayudas				74,488,074
Total Unidad Responsable				74,488,074
Instituto Jalisciense de Asistencia Social				
11	047	4152	Transferencias internas otorgadas a entidades paraestatales no empresariales y no financieras para Materiales y Suministros	6,521,706
11	047	4153	Transferencias internas otorgadas a entidades paraestatales no empresariales y no financieras para Servicios Generales	23,713,255
11	047	4154	Transferencias internas otorgadas a entidades paraestatales no empresariales y no financieras para Asignaciones, Subsidios y Otras Ayudas	8,812,900
11	047	4155	Transferencias internas otorgadas a entidades paraestatales no empresariales y no financieras para Bienes Muebles, Inmuebles e Intangibles	5,897,024
11	047	4159	Transferencias internas otorgadas a entidades paraestatales no empresariales y no financieras para Deuda Pública	2,277,227
Total Transferencias, Asignaciones, Subsidios y Otras Ayudas				47,222,112
Total Unidad Responsable				47,222,112
Comisión Estatal Indígena				
11	048	4151	Transferencias internas otorgadas a entidades paraestatales no empresariales y no financieras para Servicios Personales	2,483,372
11	048	4152	Transferencias internas otorgadas a entidades paraestatales no empresariales y no financieras para Materiales y Suministros	570,290
11	048	4153	Transferencias internas otorgadas a entidades paraestatales no empresariales y no financieras para Servicios Generales	1,700,590
Total Transferencias, Asignaciones, Subsidios y Otras Ayudas				4,754,252
Total Unidad Responsable				4,754,252
Instituto Jalisciense del Adulto Mayor				
11	049	4151	Transferencias internas otorgadas a entidades paraestatales no empresariales y no financieras para Servicios Personales	3,045,525
11	049	4152	Transferencias internas otorgadas a entidades paraestatales no empresariales y no financieras para Materiales y Suministros	287,572
11	049	4153	Transferencias internas otorgadas a entidades paraestatales no empresariales y no financieras para Servicios Generales	2,997,227
11	049	4154	Transferencias internas otorgadas a entidades paraestatales no empresariales y no financieras para Asignaciones, Subsidios y Otras Ayudas	527,509
11	049	4155	Transferencias internas otorgadas a entidades paraestatales no empresariales y no financieras para Bienes Muebles, Inmuebles e Intangibles	61,800
Total Transferencias, Asignaciones, Subsidios y Otras Ayudas				6,919,632

Unidad Presupuestal	Unidad Responsable	Partida	Concepto Partida	Ejercido
Total Unidad Responsable				6,919,632
Fideicomiso Atención a Jaliscienses en el Extranjero				
11	140	4617	Transferencias a fideicomisos del Poder Ejecutivo para inversiones financieras y otras provisiones (Fideicomiso Atención a Jaliscienses en el Extranjero)	4,500,000
11	140	4617	Transferencias a fideicomisos del Poder Ejecutivo para inversiones financieras y otras provisiones (Fortalecimiento a los Jaliscienses en el Extranjero)	1,700,000
Total Transferencias, Asignaciones, Subsidios y Otras Ayudas				6,200,000
Total Unidad Responsable				6,200,000
Secretaría de Desarrollo e Integración Social (Consejo Estatal para la Atención e Inclusión de Personas con Discapacidad (COEDIS))				
11	157	1131	Sueldo base	1,201,155
11	157	1311	Prima quinquenal por años de servicios efectivos prestados	7,422
11	157	1321	Prima vacacional y dominical	22,977
11	157	1322	Aguinaldo	114,868
11	157	1411	Cuotas al IMSS por enfermedades y maternidad	55,807
11	157	1421	Cuotas para la vivienda	34,184
11	157	1431	Cuotas a pensiones	199,405
11	157	1432	Cuotas para el sistema de ahorro para el retiro (SAR)	24,172
11	157	1712	Ayuda para despensa	82,572
11	157	1713	Ayuda para pasajes	54,731
11	157	1715	Estímulo por el día del servidor público	70,800
Total Servicios Personales				1,868,093
11	157	2111	Materiales, útiles y equipos menores de oficina	4,269
11	157	2161	Material de limpieza	2,183
11	157	2214	Productos alimenticios para el personal en las instalaciones de las dependencias y entidades	2,151
11	157	2461	Material eléctrico y electrónico	301
11	157	2611	Combustibles, lubricantes y aditivos para vehículos destinados a servicios públicos y la operación de programas públicos	43,067
11	157	2612	Combustibles, lubricantes y aditivos para vehículos destinados a servicios administrativos	2,292
11	157	2941	Refacciones y accesorios menores para equipo de cómputo y telecomunicaciones	1,740
Total Materiales y Suministros				56,003
11	157	3362	Servicio de Impresión de documentos y papelería oficial	1,101
11	157	3711	Pasajes aéreos nacionales	6,140
11	157	3721	Pasajes terrestres nacionales	1,851
11	157	3751	Viáticos en el país	6,600
11	157	3791	Otros servicios de traslado y hospedaje	7,953
11	157	3831	Congresos y convenciones (Sólo cuando se contrate un servicio integral)	24,776
Total Servicios Generales				48,422
11	157	4416	Ayuda para el Bienestar de los Jaliscienses (Programa de Apoyo Asociaciones para el Bienestar)	4,634,525
Total Transferencias, Asignaciones, Subsidios y Otras Ayudas				4,634,525
11	157	5111	Muebles de oficina y estantería	514
Total Bienes Muebles, Inmuebles e Intangibles				514
Total Unidad Responsable				6,607,557
Secretaría de Desarrollo e Integración Social (Instituto Jalisciense para los Migrantes)				
11	159	1131	Sueldo base	2,131,230
11	159	1321	Prima vacacional y dominical	24,805

Unidad Presupuestal	Unidad Responsable	Partida	Concepto Partida	Ejercido
11	159	1322	Aguinaldo	128,566
11	159	1411	Cuotas al IMSS por enfermedades y maternidad	89,750
11	159	1421	Cuotas para la vivienda	60,675
11	159	1431	Cuotas a pensiones	353,939
11	159	1432	Cuotas para el sistema de ahorro para el retiro (SAR)	42,820
11	159	1712	Ayuda para despensa	135,903
11	159	1713	Ayuda para pasajes	89,393
11	159	1715	Estímulo por el día del servidor público	77,428
Total Servicios Personales				3,134,510
11	159	2111	Materiales, útiles y equipos menores de oficina	673
11	159	2151	Material impreso e información digital	1,622
11	159	2161	Material de limpieza	3,385
11	159	2214	Productos alimenticios para el personal en las instalaciones de las dependencias y entidades	3,314
11	159	2461	Material eléctrico y electrónico	395
11	159	2611	Combustibles, lubricantes y aditivos para vehículos destinados a servicios públicos y la operación de programas públicos	53,096
11	159	2941	Refacciones y accesorios menores para equipo de cómputo y telecomunicaciones	2,508
Total Materiales y Suministros				64,994
11	159	3181	Servicio postal	3,246
11	159	3711	Pasajes aéreos nacionales	8,021
11	159	3712	Pasajes aéreos internacionales	28,410
11	159	3721	Pasajes terrestres nacionales	591
11	159	3722	Pasajes terrestres internacionales	3,072
11	159	3751	Viáticos en el país	1,878
11	159	3761	Viáticos en el extranjero	64,641
11	159	3791	Otros servicios de traslado y hospedaje	1,830
11	159	3831	Congresos y convenciones (Sólo cuando se contrate un servicio integral)	18,563
Total Servicios Generales				130,253
11	159	4412	Ayuda para gastos por servicios de traslado de personas	101,775
11	159	4413	Ayuda para la Asistencia Social extraordinaria (Gastos funerarios de los alpinistas C. Daniel Araiza Chávez y Enrique González Ceballos fallecidos en Perú)	81,198
11	159	4417	Ayuda para el Desarrollo Social del Estado	9,710,631
Total Transferencias, Asignaciones, Subsidios y Otras Ayudas				9,893,604
11	159	5111	Muebles de oficina y estantería	8,880
Total Bienes Muebles, Inmuebles e Intangibles				8,880
Total Unidad Responsable				13,232,240
Total Dependencia				2,126,306,373
SECRETARÍA DE INNOVACIÓN, CIENCIA Y TECNOLOGÍA				
12	000	1131	Sueldo base	17,337,618
12	000	1131	Sueldo base (Sueldo Excedente)	4,577
12	000	1211	Honorarios asimilables a salarios	1,916,425
12	000	1321	Prima vacacional y dominical	296,316
12	000	1322	Aguinaldo	1,501,460

Unidad Presupuestal	Unidad Responsable	Partida	Concepto Partida	Ejercido
12	000	1411	Cuotas al IMSS por enfermedades y maternidad	643,283
12	000	1421	Cuotas para la vivienda	493,865
12	000	1431	Cuotas a pensiones	2,880,886
12	000	1432	Cuotas para el sistema de ahorro para el retiro (SAR)	337,624
12	000	1712	Ayuda para despensa	937,849
12	000	1713	Ayuda para pasajes	637,217
12	000	1715	Estímulo por el día del servidor público	757,824
Total Servicios Personales				27,744,942
12	000	2111	Materiales, útiles y equipos menores de oficina	51,940
12	000	2121	Materiales y útiles de impresión y reproducción	94
12	000	2151	Material impreso e información digital	10,079
12	000	2161	Material de limpieza	5,130
12	000	2214	Productos alimenticios para el personal en las instalaciones de las dependencias y entidades	63,600
12	000	2216	Productos alimenticios para el personal derivado de actividades extraordinarias	29,249
12	000	2231	Utensilios para el servicio de alimentación	2,531
12	000	2461	Material eléctrico y electrónico	8,964
12	000	2481	Materiales complementarios	2
12	000	2611	Combustibles, lubricantes y aditivos para vehículos destinados a servicios públicos y la operación de programas públicos	53,363
12	000	2921	Refacciones y accesorios menores de edificios	596
12	000	2931	Refacciones y accesorios menores de mobiliario y equipo de administración, educacional y recreativo	276
12	000	2961	Refacciones y accesorios menores de equipo de transporte	2,261
Total Materiales y Suministros				228,086
12	000	3111	Servicio de energía eléctrica	176,638
12	000	3141	Servicio telefónico tradicional	11,231
12	000	3161	Servicios de telecomunicaciones y satelitales	276,731
12	000	3171	Servicios de acceso de internet, redes y procesamiento de información	46,375
12	000	3181	Servicio postal	1,279
12	000	3221	Arrendamiento de edificios	261,000
12	000	3232	Arrendamiento de equipo y bienes informáticos	44,660
12	000	3291	Arrendamientos especiales (Talent Land)	1,972,000
12	000	3311	Servicios legales, de contabilidad, auditoría y relacionados	89,521
12	000	3331	Servicios de consultoría administrativa e informática (Estímulo a Evaluadores de Programas Académicos)	224,000
12	000	3363	Servicios de impresión de material informativo derivado de la operación y administración	8,909
12	000	3511	Mantenimiento y conservación menor de inmuebles para la prestación de servicios administrativos	272,957
12	000	3521	Mantenimiento y conservación de mobiliario y equipo de administración, educacional y recreativo	249
12	000	3531	Instalación, reparación y mantenimiento de equipo de cómputo y tecnologías de la información	136,000
12	000	3551	Mantenimiento y conservación de vehículos terrestres, aéreos, marítimos, lacustres y fluviales	22,064
12	000	3591	Servicios de jardinería y fumigación	2,088

Unidad Presupuestal	Unidad Responsable	Partida	Concepto Partida	Ejercido
12	000	3611	Difusión por radio, televisión y otros medios de mensajes sobre programas y actividades gubernamentales	5,297,871
12	000	3711	Pasajes aéreos nacionales	100,005
12	000	3712	Pasajes aéreos internacionales	64,145
12	000	3721	Pasajes terrestres nacionales	14,641
12	000	3722	Pasajes terrestres internacionales	4,438
12	000	3751	Viáticos en el país	57,486
12	000	3761	Viáticos en el extranjero	230,909
12	000	3791	Otros servicios de traslado y hospedaje	33,882
12	000	3831	Congresos y convenciones (Sólo cuando se contrate un servicio integral)	13,688
12	000	3981	Impuesto sobre nóminas y otros que deriven de una relación laboral	389,120
Total Servicios Generales				9,751,887
12	000	4246	Programas y conceptos complementarios (Organización del Singularity Summit México)	8,000,000
12	000	4333	Otros subsidios para Inversión (Proyectos de Desarrollo de Plataformas Tecnológicas)	2,000,000
12	000	4419	Ayudas para Erogaciones Contingentes	450
12	000	4421	Ayudas para capacitación y becas (Becas Alumnos OPDs Educación Superior)	1,000,000
12	000	4421	Ayudas para capacitación y becas (Programa Nacional de Becas Programa Manutención)	75,000,000
12	000	4431	Ayudas para el Desarrollo de Programas Educativos (El Colegio de Jalisco A C)	20,671,315
12	000	4441	Apoyos a la investigación científica y tecnológica de instituciones académicas (Epicentro - Festival de Innovación)	9,453,398
12	000	4441	Apoyos a la investigación científica y tecnológica de instituciones académicas (Desarrollo de la Cultura de Innovación y Emprendimiento de alto impacto)	1,966,000
12	000	4441	Apoyos a la investigación científica y tecnológica de instituciones académicas (Desarrollo de habilidades en emprendedores e innovadores)	300,000
12	000	4441	Apoyos a la investigación científica y tecnológica de instituciones académicas (Apoyos para el desarrollo de la innovación social en el Estado)	600,000
12	000	4441	Apoyos a la investigación científica y tecnológica de instituciones académicas (Talent Land)	8,000,000
Total Transferencias, Asignaciones, Subsidios y Otras Ayudas				126,991,163
12	000	5111	Muebles de oficina y estantería	118,000
12	000	5151	Equipo de cómputo y de tecnología de la información	137,811
12	000	5191	Otros mobiliarios y equipos de administración	7,192
12	000	5311	Equipo médico y de laboratorio	6,420
Total Bienes Muebles, Inmuebles e Intangibles				269,423
12	000	6123	Edificaciones educativas y culturales (Universidad Digital)	15,830,371
12	000	6123	Edificaciones educativas y culturales (Obras de adecuaciones y equipamiento para albergar la universidad Digital de Innovación Tecnológica de Jalisco. (2da. Etapa), en Guadalajara, Jal. (Terminación de la Habilitación de planta baja, mezaninne, 1 er piso y la habilitación de los pisos 2)	42,399,207
Total Inversión Pública				58,229,578
Total Unidad Responsable				223,215,079
Universidad Tecnológica de Jalisco				
12	050	4151	Transferencias internas otorgadas a entidades paraestatales no empresariales y no financieras para Servicios Personales	35,942,432
12	050	4153	Transferencias internas otorgadas a entidades paraestatales no empresariales y no financieras para Servicios Generales (Aportación extraordinaria no regularizable para proyecto de la Universidad Digital)	10,337,971
Total Transferencias, Asignaciones, Subsidios y Otras Ayudas				46,280,403

Unidad Presupuestal	Unidad Responsable	Partida	Concepto Partida	Ejercido
Total Unidad Responsable				46,280,403
Universidad Tecnológica de la Zona Metropolitana de Guadalajara				
12	058	4151	Transferencias internas otorgadas a entidades paraestatales no empresariales y no financieras para Servicios Personales	19,549,820
Total Transferencias, Asignaciones, Subsidios y Otras Ayudas				19,549,820
Total Unidad Responsable				19,549,820
Universidad Politécnica de la Zona Metropolitana de Guadalajara				
12	063	4151	Transferencias internas otorgadas a entidades paraestatales no empresariales y no financieras para Servicios Personales	10,832,923
Total Transferencias, Asignaciones, Subsidios y Otras Ayudas				10,832,923
Total Unidad Responsable				10,832,923
Consejo Estatal de Ciencia y Tecnología del Estado de Jalisco				
12	067	4151	Transferencias internas otorgadas a entidades paraestatales no empresariales y no financieras para Servicios Personales	5,515,494
12	067	4152	Transferencias internas otorgadas a entidades paraestatales no empresariales y no financieras para Materiales y Suministros	174,000
12	067	4153	Transferencias internas otorgadas a entidades paraestatales no empresariales y no financieras para Servicios Generales	997,166
12	067	4154	Transferencias internas otorgadas a entidades paraestatales no empresariales y no financieras para Asignaciones, Subsidios y Otras Ayudas	108,693,750
12	067	4155	Transferencias internas otorgadas a entidades paraestatales no empresariales y no financieras para Bienes Muebles, Inmuebles e Intangibles	96,450
12	067	4246	Programas y conceptos complementarios (Centro Interactivo de Tecnología, Innovación y Planetario del Estado de Jalisco)	21,200,000
Total Transferencias, Asignaciones, Subsidios y Otras Ayudas				136,676,860
Total Unidad Responsable				136,676,860
Fideicomiso Ciudad Creativa Digital				
12	115	4611	Aportaciones a fideicomisos públicos	5,926,370
12	115	4612	Aportaciones a Fideicomisos publicos estatales	205,528
12	115	4613	Transferencias a fideicomisos del Poder Ejecutivo para servicios generales	15,424,914
12	115	4614	Transferencias a fideicomisos del Poder Ejecutivo para transferencias, asignaciones, subsidios y otras ayudas	3,375,000
12	115	4615	Transferencias a fideicomisos del Poder Ejecutivo para bienes muebles, inmuebles e intangibles	1,442,307
Total Transferencias, Asignaciones, Subsidios y Otras Ayudas				26,374,119
Total Unidad Responsable				26,374,119
Instituto Tecnológico José Mario Molina Pasquel y Henríquez				
12	116	4151	Transferencias internas otorgadas a entidades paraestatales no empresariales y no financieras para Servicios Personales	147,554,703
12	116	4152	Transferencias internas otorgadas a entidades paraestatales no empresariales y no financieras para Materiales y Suministros	9,028,081
12	116	4153	Transferencias internas otorgadas a entidades paraestatales no empresariales y no financieras para Servicios Generales	12,884,850
12	116	4154	Transferencias internas otorgadas a entidades paraestatales no empresariales y no financieras para Asignaciones, Subsidios y Otras Ayudas	95,734
12	116	4155	Transferencias internas otorgadas a entidades paraestatales no empresariales y no financieras para Bienes Muebles, Inmuebles e Intangibles	219,750
Total Transferencias, Asignaciones, Subsidios y Otras Ayudas				169,783,118
Total Unidad Responsable				169,783,118

Unidad Presupuestal	Unidad Responsable	Partida	Concepto Partida	Ejercido
Agencia de Energía del Estado de Jalisco				
12	147	4151	Transferencias internas otorgadas a entidades paraestatales no empresariales y no financieras para Servicios Personales	2,955,926
12	147	4152	Transferencias internas otorgadas a entidades paraestatales no empresariales y no financieras para Materiales y Suministros	195,729
12	147	4153	Transferencias internas otorgadas a entidades paraestatales no empresariales y no financieras para Servicios Generales	4,631,273
12	147	4154	Transferencias internas otorgadas a entidades paraestatales no empresariales y no financieras para Asignaciones, Subsidios y Otras Ayudas	15,000
12	147	4155	Transferencias internas otorgadas a entidades paraestatales no empresariales y no financieras para Bienes Muebles, Inmuebles e Intangibles	157,500
Total Transferencias, Asignaciones, Subsidios y Otras Ayudas				7,955,428
Total Unidad Responsable				7,955,428
Total Dependencia				640,667,750
SECRETARÍA DE CULTURA				
13	000	1131	Sueldo base	73,700,472
13	000	1131	Sueldo base (Sueldo Excedente)	112,523
13	000	1311	Prima quinquenal por años de servicios efectivos prestados	1,812,075
13	000	1321	Prima vacacional y dominical	1,358,581
13	000	1322	Aguinaldo	6,517,981
13	000	1331	Remuneraciones por horas extraordinarias	134,851
13	000	1348	Sobresueldos	1,064,923
13	000	1411	Cuotas al IMSS por enfermedades y maternidad	4,506,900
13	000	1421	Cuotas para la vivienda	2,132,588
13	000	1431	Cuotas a pensiones	12,439,971
13	000	1432	Cuotas para el sistema de ahorro para el retiro (SAR)	1,497,429
13	000	1712	Ayuda para despensa	5,424,468
13	000	1713	Ayuda para pasajes	3,496,646
13	000	1715	Estímulo por el día del servidor público	4,455,500
Total Servicios Personales				118,654,908
13	000	2111	Materiales, útiles y equipos menores de oficina	202,278
13	000	2121	Materiales y útiles de impresión y reproducción	8,056
13	000	2141	Materiales, útiles y equipos menores de tecnologías de la información y comunicaciones	12,092
13	000	2151	Material impreso e información digital	79,123
13	000	2151	Material impreso e información digital (Centenario Juan José Arreola)	23,200
13	000	2161	Material de limpieza	435,378
13	000	2171	Materiales y útiles de enseñanza	56,648
13	000	2214	Productos alimenticios para el personal en las instalaciones de las dependencias y entidades	82,826
13	000	2216	Productos alimenticios para el personal derivado de actividades extraordinarias	95,890
13	000	2231	Utensilios para el servicio de alimentación	1,154
13	000	2411	Productos minerales no metálicos	110
13	000	2421	Cemento y productos de concreto	569
13	000	2441	Madera y productos de madera	17,852
13	000	2461	Material eléctrico y electrónico	172,266
13	000	2471	Artículos metálicos para la construcción	5,319
13	000	2481	Materiales complementarios	7,853

Unidad Presupuestal	Unidad Responsable	Partida	Concepto Partida	Ejercido
13	000	2491	Otros materiales y artículos de construcción y reparación	16,311
13	000	2611	Combustibles, lubricantes y aditivos para vehículos destinados a servicios públicos y la operación de programas públicos	269,471
13	000	2911	Herramientas menores	3,168
13	000	2921	Refacciones y accesorios menores de edificios	2,060
13	000	2941	Refacciones y accesorios menores para equipo de cómputo y telecomunicaciones	23,041
13	000	2961	Refacciones y accesorios menores de equipo de transporte	1,827
Total Materiales y Suministros				1,516,492
13	000	3111	Servicio de energía eléctrica	4,077,152
13	000	3141	Servicio telefónico tradicional	196,348
13	000	3161	Servicios de telecomunicaciones y satelitales	422,053
13	000	3171	Servicios de acceso de internet, redes y procesamiento de información	139,132
13	000	3231	Arrendamiento de mobiliario y equipo de administración, educacional y recreativo	526,037
13	000	3232	Arrendamiento de equipo y bienes informáticos	291,477
13	000	3291	Arrendamientos especiales	7,830
13	000	3293	Otros Arrendamientos	396,603
13	000	3342	Capacitación especializada	11,206
13	000	3362	Servicio de Impresión de documentos y papelería oficial	42,248
13	000	3363	Servicios de impresión de material informativo derivado de la operación y administración	932,848
13	000	3363	Servicios de impresión de material informativo derivado de la operación y administración (Edición de memorias y publicaciones de Cultura Popular)	64,916
13	000	3363	Servicios de impresión de material informativo derivado de la operación y administración (Catálogo de exposiciones y material de difusión)	55,680
13	000	3381	Servicios de vigilancia	1,775,819
13	000	3391	Servicios profesionales, científicos y técnicos integrales	2,005,115
13	000	3471	Fletes y maniobras	2,784
13	000	3511	Mantenimiento y conservación menor de inmuebles para la prestación de servicios administrativos	74,129
13	000	3521	Mantenimiento y conservación de mobiliario y equipo de administración, educacional y recreativo	13,375
13	000	3531	Instalación, reparación y mantenimiento de equipo de cómputo y tecnologías de la información	139,898
13	000	3551	Mantenimiento y conservación de vehículos terrestres, aéreos, marítimos, lacustres y fluviales	196,958
13	000	3571	Instalación, reparación y mantenimiento de maquinaria y otros equipos	87,077
13	000	3581	Servicios de limpieza y manejo de desechos	76,003
13	000	3591	Servicios de jardinería y fumigación	22,446
13	000	3611	Difusión por radio, televisión y otros medios de mensajes sobre programas y actividades gubernamentales	712,045
13	000	3711	Pasajes aéreos nacionales	155,156
13	000	3712	Pasajes aéreos internacionales	52,170
13	000	3721	Pasajes terrestres nacionales	100,702
13	000	3751	Viáticos en el país	676,106
13	000	3761	Viáticos en el extranjero	38,832
13	000	3791	Otros servicios de traslado y hospedaje	880,595
13	000	3791	Otros servicios de traslado y hospedaje (Taller de Formación en Música y Baile Tradicional de Occidente)	198,638

Unidad Presupuestal	Unidad Responsable	Partida	Concepto Partida	Ejercido
13	000	3791	Otros servicios de traslado y hospedaje (XVII Encuentro Nacional de Mariachi Tradicional)	199,938
13	000	3791	Otros servicios de traslado y hospedaje (Muestra Estatal de Teatro Jalisco 2018)	210,158
13	000	3811	Gastos de ceremonial (Sólo cuando se contrate un servicio integral)	117,926
13	000	3821	Gastos de orden social (Sólo cuando se contrate un servicio integral) (Evento conmemorativo del 15 de septiembre)	3,200,000
13	000	3821	Gastos de orden social (Sólo cuando se contrate un servicio integral) (Premio Jalisco)	657,067
13	000	3822	Gastos de orden cultural (Sólo cuando se contrate un servicio integral)	6,633,329
13	000	3822	Gastos de orden cultural (Sólo cuando se contrate un servicio integral) (Centro de Formación y Promoción de Danza Clásica Isaac y Esteban Hernández, A.C. y Pirueteando)	200,000
13	000	3822	Gastos de orden cultural (Sólo cuando se contrate un servicio integral) (Programa Vive el Arte)	5,800
13	000	3822	Gastos de orden cultural (Sólo cuando se contrate un servicio integral) (Muestra Estatal de Teatro Jalisco 2018)	70,000
13	000	3831	Congresos y convenciones (Sólo cuando se contrate un servicio integral)	478,523
13	000	3841	Exposiciones (Sólo cuando se contrate un servicio integral)	7,362
13	000	3911	Servicios funerarios y de cementerios	91,070
13	000	3921	Otros impuestos y derechos	4,968
13	000	3981	Impuesto sobre nóminas y otros que derivan de una relación laboral	1,262,394
Total Servicios Generales				27,509,914
13	000	4111	Fortalecimiento y mejora de programas y proyectos (Festival Internacional de Cine FIC)	7,000,000
13	000	4111	Fortalecimiento y mejora de programas y proyectos (Papirolas)	1,000,000
13	000	4111	Fortalecimiento y mejora de programas y proyectos (Feria Internacional del Libro FIL)	2,000,000
13	000	4384	Subsidios a Municipios para inversión pública (Rehabilitación y Equipamiento de la Ex Estación del Ferrocarril Sendero de Conexión a San Marcos)	1,900,000
13	000	4384	Subsidios a Municipios para inversión pública (Centro Cultural Ex Estación de la Vega)	2,100,000
13	000	4384	Subsidios a Municipios para inversión pública (Elaboración del Plan de Acciones de Vías Verdes)	900,000
13	000	4384	Subsidios a Municipios para inversión pública (Ejecución de Acciones de Conservación y Restauración Vías Verdes)	2,600,000
13	000	4384	Subsidios a Municipios para inversión pública (Mantenimiento en General y Restauración de Pintura Mural en el Centro Cultural Regional "La Moreña")	1,300,000
13	000	4384	Subsidios a Municipios para inversión pública (Rehabilitación y Equipamiento del Auditorio Hermilio Hernandez de la Casa de la Cultura Efraín Gonzalez Luna)	500,000
13	000	4384	Subsidios a Municipios para inversión pública (Segunda Etapa de Construcción de la Casa de la Cultura)	1,500,000
13	000	4384	Subsidios a Municipios para inversión pública (Construcción Café Cultural y Espacio de Lectura en el Museo Cristero 3era Etapa)	400,000
13	000	4384	Subsidios a Municipios para inversión pública (Acabados , Muebles y Panel Solar de la 2da Etapa de Sanitarios)	100,000
13	000	4384	Subsidios a Municipios para inversión pública (Rehabilitación y Equipamiento del Foro de la Casa de la Cultura Antonio Dominguez Ocampo)	600,000
13	000	4384	Subsidios a Municipios para inversión pública (Rehabilitación y Mantenimiento de la Casa de Cultura)	500,000
13	000	4384	Subsidios a Municipios para inversión pública (Mantenimiento y Conservación del Edificio ECOS)	100,000
13	000	4384	Subsidios a Municipios para inversión pública (Rehabilitación y Equipamiento del Auditorio Municipal)	1,500,000
13	000	4384	"Subsidios a Municipios para inversión pública (Rehabilitación, conservación y mantenimiento del Portal Flores)	1,250,000

Unidad Presupuestal	Unidad Responsable	Partida	Concepto Partida	Ejercido
13	000	4384	Subsidios a Municipios para inversión pública (Rehabilitación y mantenimiento del Templo de San Nicolás Tolentino)	590,000
13	000	4384	Subsidios a Municipios para inversión pública (Escenotecnia del Teatro en el Centro Cultural)	110,000
13	000	4384	Subsidios a Municipios para inversión pública (Restauración y Rehabilitación de Primera escuela de la población y Antigua Escuela de Música)	400,000
13	000	4384	Subsidios a Municipios para inversión pública (Habilitación de sanitarios para discapacitados del Centro Cultural J. Jesús González Gallo)	100,000
13	000	4384	Subsidios a Municipios para inversión pública (Construcción de la Segunda Etapa del Auditorio Municipal)	750,000
13	000	4384	Subsidios a Municipios para inversión pública (Rehabilitación y Equipamiento de la Casa de la Cultura)	700,000
13	000	4384	Subsidios a Municipios para inversión pública (Rehabilitación y Equipamiento del Museo Histórico)	450,000
13	000	4384	Subsidios a Municipios para inversión pública (Construcción y Equipamiento de Segunda Etapa de la Casa del Músico)	500,000
13	000	4384	Subsidios a Municipios para inversión pública (Infraestructura y Equipamiento Cultural (Mantenimiento en General y Rehabilitación del Muro Perimetral del centro Literario Juan José Arreola en Ciudad Guzmán))	1,500,000
13	000	4384	Subsidios a Municipios para inversión pública (Restauración y Conservación de la Pintura Mural de las Bóvedas y Lunetos de la Nave Central de la Parroquia de San Miguel Arcángel)	400,000
13	000	4384	Subsidios a Municipios para inversión pública (Restauración de la Cúpula del Santuario del Divino Preso)	500,000
13	000	4384	Subsidios a Municipios para inversión pública (Restauración y Conservación de la Torre y Azotea del Templo Parroquial de Santa María de los Ángeles 2da Etapa)	500,000
13	000	4384	Subsidios a Municipios para inversión pública (Instalaciones, acabados y equipamiento para la tercera etapa de la construcción del centro Regional de Fomento y Desarrollo de la Cultura Terracaletana)	700,000
13	000	4384	Subsidios a Municipios para inversión pública (Conservación y Preservación del Templo Parroquial de San Francisco de Asís)	250,000
13	000	4384	Subsidios a Municipios para inversión pública (Conservación y Restauración del Hospital y Asilo del Sagrado Corazón de Jesús.)	250,000
13	000	4384	Subsidios a Municipios para inversión pública (Rehabilitación del Centro Cultural Ex Estación de Ferrocarril en la Vega Segunda Etapa)	650,000
13	000	4384	Subsidios a Municipios para inversión pública (Rehabilitación y Equipamiento del Auditorio Municipal)	300,000
13	000	4419	Ayudas para Erogaciones Contingentes	19,750
13	000	4424	Ayudas a proyectos culturales y artísticos	2,000,000
13	000	4424	Ayudas a proyectos culturales y artísticos (Convocatorias de estímulo a la creación cultural y artística)	2,000,000
13	000	4424	Ayudas a proyectos culturales y artísticos (Convocatoria Proyecto Producción Sujeto a Reglas de Operación)	15,820,702
13	000	4424	Ayudas a proyectos culturales y artísticos (Programa Vive el Arte)	3,690,760
13	000	4424	Ayudas a proyectos culturales y artísticos (Convocatoria Proyecto Industrias Creativas Sujeto a Reglas de Operación)	2,999,940
13	000	4424	Ayudas a proyectos culturales y artísticos (Convocatoria Jalisco a Escena)	600,000
13	000	4424	Ayudas a proyectos culturales y artísticos (Premio Nacional de Cuento Agustín Yáñez)	150,000
13	000	4424	Ayudas a proyectos culturales y artísticos (Encuentro Regional Programa de Apoyo a las Culturas Municipales y Comunitarias (PACMYC))	250,000
13	000	4424	Ayudas a proyectos culturales y artísticos (Programa Nacional de Teatro Escolar 2018)	534,000

Unidad Presupuestal	Unidad Responsable	Partida	Concepto Partida	Ejercido
13	000	4424	Ayudas a proyectos culturales y artísticos (Becas de Manutención 39 MNT)	24,000
13	000	4424	Ayudas a proyectos culturales y artísticos (Programa de Apoyo a las Culturas Municipales y Comunitarias "PACMYC")	2,000,000
13	000	4432	Ayuda a la Promoción de la Cultura y las Artes del Estado (Programa Fomento a la Lectura)	730,000
13	000	4432	Ayuda a la Promoción de la Cultura y las Artes del Estado (Premio Nacional de la Cerámica de Tlaquepaque)	350,000
13	000	4432	Ayuda a la Promoción de la Cultura y las Artes del Estado (Programa de Desarrollo Cultural Municipal)	600,000
13	000	4432	Ayuda a la Promoción de la Cultura y las Artes del Estado (Programa de Estímulo a la Creación y Desarrollo Artístico)	1,640,000
13	000	4432	Ayuda a la Promoción de la Cultura y las Artes del Estado (Apoyo a la realización de talleres en las Casas de la Cultura en los municipios del Estado Sujeto a Reglas de Operación)	16,017,500
13	000	4432	Ayuda a la Promoción de la Cultura y las Artes del Estado (Apoyo a proyectos culturales en los municipios del Estado (Sujeto a Reglas de Operación))	12,000,000
13	000	4432	Ayuda a la Promoción de la Cultura y las Artes del Estado (Programa de Desarrollo Cultural Infantil)	730,000
13	000	4432	Ayuda a la Promoción de la Cultura y las Artes del Estado (Fondo Regional para la Cultura y las Artes de la Zona Centro Occidente)	560,000
13	000	4432	Ayuda a la Promoción de la Cultura y las Artes del Estado (Programa de Desarrollo para la Juventud)	300,000
13	000	4432	Ayuda a la Promoción de la Cultura y las Artes del Estado (Festival Cultural de la Ciudad de Guadalajara)	7,000,000
13	000	4432	Ayuda a la Promoción de la Cultura y las Artes del Estado (Raíces Tulenses)	1,500,000
13	000	4432	Ayuda a la Promoción de la Cultura y las Artes del Estado (42a Edición del Premio Nacional de la Cerámica)	550,000
13	000	4432	Ayuda a la Promoción de la Cultura y las Artes del Estado (3er Festival de Tecalitlán los Sonos)	1,500,000
Total Transferencias, Asignaciones, Subsidios y Otras Ayudas				107,466,652
13	000	5111	Muebles de oficina y estantería	13,000
Total Bienes Muebles, Inmuebles e Intangibles				13,000
Total Unidad Responsable				255,160,965
Instituto Cultural Cabañas				
13	069	4151	Transferencias internas otorgadas a entidades paraestatales no empresariales y no financieras para Servicios Personales	12,115,552
13	069	4153	Transferencias internas otorgadas a entidades paraestatales no empresariales y no financieras para Servicios Generales (Producción de Exposiciones)	3,803,733
13	069	4153	Transferencias internas otorgadas a entidades paraestatales no empresariales y no financieras para Servicios Generales (Semana del Cine Mexicano en tu Ciudad 2018)	240,000
Total Transferencias, Asignaciones, Subsidios y Otras Ayudas				16,159,285
Total Unidad Responsable				16,159,285
Sistema Jalisciense de Radio y Televisión				
13	071	4151	Transferencias internas otorgadas a entidades paraestatales no empresariales y no financieras para Servicios Personales	30,684,804
13	071	4152	Transferencias internas otorgadas a entidades paraestatales no empresariales y no financieras para Materiales y Suministros	2,755,117
13	071	4153	Transferencias internas otorgadas a entidades paraestatales no empresariales y no financieras para Servicios Generales	19,228,000

Unidad Presupuestal	Unidad Responsable	Partida	Concepto Partida	Ejercido
13	071	4155	Transferencias internas otorgadas a entidades paraestatales no empresariales y no financieras para Bienes Muebles, Inmuebles e Intangibles	9,160,195
Total Transferencias, Asignaciones, Subsidios y Otras Ayudas				61,828,116
Total Unidad Responsable				61,828,116
Fideicomiso Orquesta Filarmónica de Jalisco (FOEJ)				
13	072	4611	Aportaciones a fideicomisos públicos	38,157,203
13	072	4613	Transferencias a fideicomisos del Poder Ejecutivo para servicios generales (Adecuación de la Concha Acústica y Mecánica Teatral del recinto denominado Teatro Degollado)	1,100,000
13	072	4613	Transferencias a fideicomisos del Poder Ejecutivo para servicios generales (Opera Turandot)	7,000,000
13	072	4619	Transferencias a fideicomisos del Poder Ejecutivo para deuda pública	17,000,000
Total Transferencias, Asignaciones, Subsidios y Otras Ayudas				63,257,203
Total Unidad Responsable				63,257,203
Fideicomiso Fondo Estatal de Fomento para la Cultura y las Artes (FEFCA)				
13	083	4611	Aportaciones a fideicomisos públicos	5,601,105
13	083	4612	Aportaciones a fideicomisos públicos estatales	307,000
13	083	4613	Transferencias a fideicomisos del Poder Ejecutivo para servicios generales	61,359,100
13	083	4613	Transferencias a fideicomisos del Poder Ejecutivo para servicios generales (Orquesta Típica de Guadalajara)	1,000,000
13	083	4614	Transferencias a fideicomisos del Poder Ejecutivo para transferencias, asignaciones, subsidios y otras ayudas (Estímulos para beneficiarios de la convocatoria del Consejo Estatal para la Cultura y las Artes)	2,500,000
13	083	4614	Transferencias a fideicomisos del Poder Ejecutivo para transferencias, asignaciones, subsidios y otras ayudas (Transferencia a núcleos ECOS de creación y de adopción)	3,000,000
13	083	4614	Transferencias a fideicomisos del Poder Ejecutivo para transferencias, asignaciones, subsidios y otras ayudas (Estímulos para Ensamblés estatales ECOS)	300,000
13	083	4614	Transferencias a fideicomisos del Poder Ejecutivo para transferencias, asignaciones, subsidios y otras ayudas (Bienal María Izquierdo)	300,000
13	083	4614	Transferencias a fideicomisos del Poder Ejecutivo para transferencias, asignaciones, subsidios y otras ayudas (Fideicomiso de Apoyo Social para Agentes del Sector Cultura)	1,000,000
13	083	4615	Transferencias a fideicomisos del Poder Ejecutivo para bienes muebles, inmuebles e intangibles	4,130,000
Total Transferencias, Asignaciones, Subsidios y Otras Ayudas				79,497,205
Total Unidad Responsable				79,497,205
Secretaría de Cultura (Consejo Estatal para la Cultura y las Artes)				
13	160	1131	Sueldo base	326,871
13	160	1321	Prima vacacional y dominical	5,971
13	160	1322	Aguinaldo	29,849
13	160	1411	Cuotas al IMSS por enfermedades y maternidad	15,299
13	160	1421	Cuotas para la vivienda	9,261
13	160	1431	Cuotas a pensiones	54,025
13	160	1432	Cuotas para el sistema de ahorro para el retiro (SAR)	6,537
13	160	1712	Ayuda para despensa	23,022
13	160	1713	Ayuda para pasajes	14,994
13	160	1715	Estímulo por el día del servidor público	20,272
Total Servicios Personales				506,101
13	160	2171	Materiales y útiles de enseñanza	1,853

Unidad Presupuestal	Unidad Responsable	Partida	Concepto Partida	Ejercido
13	160	2214	Productos alimenticios para el personal en las instalaciones de las dependencias y entidades	8,423
Total Materiales y Suministros				10,277
13	160	3551	Mantenimiento y conservación de vehículos terrestres, aéreos, marítimos, lacustres y fluviales	1,450
13	160	3711	Pasajes aéreos nacionales	14,999
13	160	3721	Pasajes terrestres nacionales	456
13	160	3751	Viáticos en el país	7,522
Total Servicios Generales				24,427
Total Unidad Responsable				540,805
Total Dependencia				476,443,578
SECRETARÍA DEL TRABAJO Y PREVISIÓN SOCIAL				
14	000	1131	Sueldo base	101,163,588
14	000	1131	Sueldo base (Sueldo Excedente)	166,723
14	000	1211	Honorarios asimilables a salarios	4,417,000
14	000	1311	Prima quinquenal por años de servicios efectivos prestados	1,230,657
14	000	1321	Prima vacacional y dominical	1,747,477
14	000	1322	Aguinaldo	9,182,652
14	000	1348	Sobresueldos	2,594,449
14	000	1411	Cuotas al IMSS por enfermedades y maternidad	5,234,453
14	000	1421	Cuotas para la vivienda	2,974,069
14	000	1431	Cuotas a pensiones	17,348,662
14	000	1432	Cuotas para el sistema de ahorro para el retiro (SAR)	2,102,631
14	000	1712	Ayuda para despensa	6,868,391
14	000	1713	Ayuda para pasajes	4,472,313
14	000	1715	Estímulo por el día del servidor público	5,800,400
14	000	1718	Gratificaciones (Reconocimiento al Desempeño Laboral)	1,939,393
Total Servicios Personales				167,242,859
14	000	2111	Materiales, útiles y equipos menores de oficina	913,475
14	000	2121	Materiales y útiles de impresión y reproducción	388
14	000	2141	Materiales, útiles y equipos menores de tecnologías de la información y comunicaciones	77,569
14	000	2151	Material impreso e información digital	1,990
14	000	2161	Material de limpieza	380,562
14	000	2171	Materiales y útiles de enseñanza	647
14	000	2214	Productos alimenticios para el personal en las instalaciones de las dependencias y entidades	227,708
14	000	2231	Utensilios para el servicio de alimentación	594
14	000	2461	Material eléctrico y electrónico	34,016
14	000	2471	Artículos metálicos para la construcción	2,357
14	000	2481	Materiales complementarios	14,118
14	000	2491	Otros materiales y artículos de construcción y reparación	16,290
14	000	2531	Medicinas y productos farmacéuticos	3,943
14	000	2541	Materiales, accesorios y suministros médicos	1,888
14	000	2611	Combustibles, lubricantes y aditivos para vehículos destinados a servicios públicos y la operación de programas públicos	562,005
14	000	2721	Prendas de seguridad y protección personal	3,685

Unidad Presupuestal	Unidad Responsable	Partida	Concepto Partida	Ejercido
14	000	2751	Blancos y otros productos textiles, excepto prendas de vestir	1,230
14	000	2911	Herramientas menores	5,193
14	000	2921	Refacciones y accesorios menores de edificios	1,832
14	000	2931	Refacciones y accesorios menores de mobiliario y equipo de administración, educacional y recreativo	1,243
14	000	2941	Refacciones y accesorios menores para equipo de cómputo y telecomunicaciones	24,467
14	000	2961	Refacciones y accesorios menores de equipo de transporte	1,057
Total Materiales y Suministros				2,276,256
14	000	3111	Servicio de energía eléctrica	2,403,831
14	000	3141	Servicio telefónico tradicional	92,168
14	000	3161	Servicios de telecomunicaciones y satelitales	621,771
14	000	3171	Servicios de acceso de internet, redes y procesamiento de información	206,689
14	000	3181	Servicio postal	95,604
14	000	3221	Arrendamiento de edificios	1,357,021
14	000	3232	Arrendamiento de equipo y bienes informáticos	1,755,774
14	000	3331	Servicios de consultoría administrativa e informática	199,917
14	000	3342	Capacitación especializada	84,645
14	000	3361	Servicios de apoyo administrativo	2,323
14	000	3362	Servicio de Impresión de documentos y papelería oficial	541,932
14	000	3363	Servicios de impresión de material informativo derivado de la operación y administración	5,556
14	000	3381	Servicios de vigilancia	57,494
14	000	3471	Fletes y maniobras	21,400
14	000	3511	Mantenimiento y conservación menor de inmuebles para la prestación de servicios administrativos	182,307
14	000	3521	Mantenimiento y conservación de mobiliario y equipo de administración, educacional y recreativo	4,657
14	000	3531	Instalación, reparación y mantenimiento de equipo de cómputo y tecnologías de la información	58,068
14	000	3551	Mantenimiento y conservación de vehículos terrestres, aéreos, marítimos, lacustres y fluviales	262,045
14	000	3571	Instalación, reparación y mantenimiento de maquinaria y otros equipos	87,672
14	000	3581	Servicios de limpieza y manejo de desechos	675,016
14	000	3591	Servicios de jardinería y fumigación	30,624
14	000	3611	Difusión por radio, televisión y otros medios de mensajes sobre programas y actividades gubernamentales	4,598,854
14	000	3711	Pasajes aéreos nacionales	94,579
14	000	3721	Pasajes terrestres nacionales	362,822
14	000	3751	Viáticos en el país	379,794
14	000	3791	Otros servicios de traslado y hospedaje	1,311
14	000	3831	Congresos y convenciones (Sólo cuando se contrate un servicio integral)	188,894
14	000	3941	Laudos laborales	602,708
14	000	3981	Impuesto sobre nóminas y otros que deriven de una relación laboral	2,087,935
Total Servicios Generales				17,063,409
14	000	4421	Ayudas para capacitación y becas (Programa de empleo Temporal)	40,000,000
14	000	4421	Ayudas para capacitación y becas (Programa Estatal de Empleo)	14,844,269

Unidad Presupuestal	Unidad Responsable	Partida	Concepto Partida	Ejercido
14	000	4423	Ayudas del Programa Estatal de Apoyo al Empleo (Becas de capacitación y estímulos y apoyo a la competitividad)	6,000,000
Total Transferencias, Asignaciones, Subsidios y Otras Ayudas				60,844,269
14	000	5111	Muebles de oficina y estantería	100,012
14	000	5121	Muebles, excepto de oficina y estantería	16
14	000	5151	Equipo de cómputo y de tecnología de la información	452,654
14	000	5191	Otros mobiliarios y equipos de administración	1,079
Total Bienes Muebles, Inmuebles e Intangibles				553,761
Total Unidad Responsable				247,980,554
Total Dependencia				247,980,554
SECRETARÍA DE MOVILIDAD				
15	000	1131	Sueldo base	341,582,511
15	000	1131	Sueldo base (Sueldo Excedente)	569,173
15	000	1131	Sueldo base (Percepción Variable)	6,811,229
15	000	1311	Prima quinquenal por años de servicios efectivos prestados	5,284,402
15	000	1321	Prima vacacional y dominical	6,014,894
15	000	1322	Aguinaldo	29,863,133
15	000	1348	Sobresueldos	451,424
15	000	1411	Cuotas al IMSS por enfermedades y maternidad	20,142,653
15	000	1421	Cuotas para la vivienda	9,873,365
15	000	1431	Cuotas a pensiones	57,594,448
15	000	1432	Cuotas para el sistema de ahorro para el retiro (SAR)	6,969,817
15	000	1524	Indemnizaciones por riesgo de trabajo	247,934
15	000	1712	Ayuda para despensa	25,005,394
15	000	1713	Ayuda para pasajes	16,494,004
15	000	1715	Estímulo por el día del servidor público	7,323,427
15	000	1718	Gratificaciones (Control y confianza)	59,070,000
15	000	1718	Gratificaciones (Día del Policía)	4,884,312
Total Servicios Personales				598,182,120
15	000	2111	Materiales, útiles y equipos menores de oficina	647,515
15	000	2121	Materiales y útiles de impresión y reproducción	208
15	000	2141	Materiales, útiles y equipos menores de tecnologías de la información y comunicaciones	320,227
15	000	2151	Material impreso e información digital	46,638
15	000	2161	Material de limpieza	255,297
15	000	2211	Productos alimenticios para los efectivos que participen en programas de seguridad pública	364,399
15	000	2214	Productos alimenticios para el personal en las instalaciones de las dependencias y entidades	153,825
15	000	2216	Productos alimenticios para el personal derivado de actividades extraordinarias	47,477
15	000	2231	Utensilios para el servicio de alimentación	2,541
15	000	2411	Productos minerales no metálicos	19,218
15	000	2421	Cemento y productos de concreto	13,454
15	000	2431	Cal, yeso y productos de yeso	7,693
15	000	2441	Madera y productos de madera	16,700
15	000	2461	Material eléctrico y electrónico	318,409
15	000	2471	Artículos metálicos para la construcción	67,924

Unidad Presupuestal	Unidad Responsable	Partida	Concepto Partida	Ejercido
15	000	2481	Materiales complementarios	37,079
15	000	2491	Otros materiales y artículos de construcción y reparación	799,644
15	000	2531	Medicinas y productos farmacéuticos	3,013
15	000	2541	Materiales, accesorios y suministros médicos	8,021
15	000	2551	Materiales, accesorios y suministros de laboratorio	68,347
15	000	2611	Combustibles, lubricantes y aditivos para vehículos destinados a servicios públicos y la operación de programas públicos	31,318,185
15	000	2612	Combustibles, lubricantes y aditivos para vehículos destinados a servicios administrativos	2,615,156
15	000	2711	Vestuario y uniformes	3,667,003
15	000	2721	Prendas de seguridad y protección personal	1,310,332
15	000	2741	Productos textiles	465
15	000	2831	Prendas de protección para seguridad pública	102,753
15	000	2911	Herramientas menores	139,978
15	000	2921	Refacciones y accesorios menores de edificios	7,482
15	000	2941	Refacciones y accesorios menores para equipo de cómputo y telecomunicaciones	44,267
15	000	2961	Refacciones y accesorios menores de equipo de transporte	822,738
15	000	2991	Refacciones y accesorios menores otros bienes muebles	16,386
Total Materiales y Suministros				43,242,374
15	000	3111	Servicio de energía eléctrica	11,207,730
15	000	3141	Servicio telefónico tradicional	128,495
15	000	3151	Servicio de telefonía celular	21,179
15	000	3161	Servicios de telecomunicaciones y satelitales	1,120,365
15	000	3171	Servicios de acceso de internet, redes y procesamiento de información	281,843
15	000	3181	Servicio postal	12,772
15	000	3221	Arrendamiento de edificios	891,686
15	000	3231	Arrendamiento de mobiliario y equipo de administración, educacional y recreativo	2,273,794
15	000	3232	Arrendamiento de equipo y bienes informáticos	1,816,541
15	000	3252	Arrendamiento de vehículos terrestres, aéreos, marítimos, lacustres y fluviales para servicios administrativos	166,518
15	000	3291	Arrendamientos especiales	1,574,428
15	000	3331	Servicios de consultoría administrativa e informática	3,155,000
15	000	3362	Servicio de Impresión de documentos y papelería oficial (Folderas Electrónicas)	48,938
15	000	3362	Servicio de Impresión de documentos y papelería oficial (Licencias de conducir)	45,702,225
15	000	3511	Mantenimiento y conservación menor de inmuebles para la prestación de servicios administrativos	9,126
15	000	3512	Mantenimiento y conservación menor de inmuebles para la prestación de servicios públicos	139,200
15	000	3521	Mantenimiento y conservación de mobiliario y equipo de administración, educacional y recreativo	63,346
15	000	3531	Instalación, reparación y mantenimiento de equipo de cómputo y tecnologías de la información	66,717
15	000	3541	Instalación, reparación y mantenimiento de equipo e instrumental médico y de laboratorio	132,239
15	000	3551	Mantenimiento y conservación de vehículos terrestres, aéreos, marítimos, lacustres y fluviales	17,922,955
15	000	3571	Instalación, reparación y mantenimiento de maquinaria y otros equipos	332,220
15	000	3572	Mantenimiento y conservación de maquinaria y equipo de trabajo específico	28,420

Unidad Presupuestal	Unidad Responsable	Partida	Concepto Partida	Ejercido
15	000	3581	Servicios de limpieza y manejo de desechos	82,612
15	000	3611	Difusión por radio, televisión y otros medios de mensajes sobre programas y actividades gubernamentales	2,948,143
15	000	3661	Servicio de creación y difusión de contenido exclusivamente a través de internet	991,800
15	000	3711	Pasajes aéreos nacionales	67,224
15	000	3721	Pasajes terrestres nacionales	15,314
15	000	3751	Viáticos en el país	2,730,186
15	000	3811	Gastos de ceremonial (Sólo cuando se contrate un servicio integral)	327,990
15	000	3821	Gastos de orden social (Sólo cuando se contrate un servicio integral)	217,964
15	000	3831	Congresos y convenciones (Sólo cuando se contrate un servicio integral)	350,446
15	000	3911	Servicios funerarios y de cementerios	126,642
15	000	3941	Laudos laborales	5,963,698
15	000	3941	Laudos laborales	638,096
15	000	3941	Laudos laborales	175,000
15	000	3941	Laudos laborales	511,114
15	000	3981	Impuesto sobre nóminas y otros que deriven de una relación laboral	7,967,894
15	000	3981	Impuesto sobre nóminas y otros que deriven de una relación laboral (Personal Operativo)	11,020,208
15	000	3992	Subcontratación de servicios con terceros (Foto Infracción)	28,007,651
Total Servicios Generales				149,237,722
15	000	5111	Muebles de oficina y estantería	271,974
15	000	5121	Muebles, excepto de oficina y estantería	14,300
15	000	5151	Equipo de cómputo y de tecnología de la información	45,487
15	000	5191	Otros mobiliarios y equipos de administración	103,530
15	000	5211	Equipos y aparatos audiovisuales	47,739
15	000	5311	Equipo médico y de laboratorio	56,203
15	000	5411	Vehículos y equipo terrestres, destinados a servicios públicos y la operación de programas públicos	2,413,361
15	000	5671	Herramientas y máquinas herramienta	26,216
Total Bienes Muebles, Inmuebles e Intangibles				2,978,810
Total Unidad Responsable				793,641,026
Sistema de Tren Eléctrico Urbano (SITEUR)				
15	075	4153	Transferencias internas otorgadas a entidades paraestatales no empresariales y no financieras para Servicios Generales (Sistema Interoperable de Recaudo del Transporte Público Masivo y Colectivo)	17,000,000
15	075	4155	Transferencias internas otorgadas a entidades paraestatales no empresariales y no financieras para Bienes Muebles, Inmuebles e Intangibles (Adquisición de 12 vagones para Línea 1 del Tren Eléctrico)	7,092,769
15	075	4156	Transferencias internas otorgadas a entidades paraestatales no empresariales y no financieras para Inversión Pública (Proyecto de asesoría técnica especializada, construcción de Línea 3)	199,061,408
15	075	4156	Transferencias internas otorgadas a entidades paraestatales no empresariales y no financieras para Inversión Pública (Ampliación y Modernización de la Línea 1 del Tren Ligero de Guadalajara)	60,000,000
15	075	4246	Programas y conceptos complementarios (Implementación de acciones para abatir la problemática social generada con motivo de la construcción de la Línea 3 del tren Ligero de Guadalajara)	6,000,000
15	075	4246	Programas y conceptos complementarios (Aportación Extraordinaria, No regularizable, para el Sistema Interoperable de Recaudo del Transporte Público Masivo y Colectivo)	41,071,749

Unidad Presupuestal	Unidad Responsable	Partida	Concepto Partida	Ejercido
Total Transferencias, Asignaciones, Subsidios y Otras Ayudas				330,225,926
Total Unidad Responsable				330,225,926
Instituto de Movilidad y Transporte del Estado de Jalisco				
15	076	4151	Transferencias internas otorgadas a entidades paraestatales no empresariales y no financieras para Servicios Personales	10,800,000
15	076	4152	Transferencias internas otorgadas a entidades paraestatales no empresariales y no financieras para Materiales y Suministros	224,996
15	076	4152	Transferencias internas otorgadas a entidades paraestatales no empresariales y no financieras para Materiales y Suministros (Sistema de Bicicletas Públicas - MI BICI)	10,710,866
15	076	4153	Transferencias internas otorgadas a entidades paraestatales no empresariales y no financieras para Servicios Generales	2,099,275
15	076	4153	Transferencias internas otorgadas a entidades paraestatales no empresariales y no financieras para Servicios Generales (Movilidad Urbana Entorno Peribus)	2,279,903
15	076	4153	Transferencias internas otorgadas a entidades paraestatales no empresariales y no financieras para Servicios Generales (Movilidad Urbana)	9,000,000
15	076	4153	Transferencias internas otorgadas a entidades paraestatales no empresariales y no financieras para Servicios Generales (Sistema de Bicicletas Públicas - MI BICI)	41,904,932
15	076	4155	Transferencias internas otorgadas a entidades paraestatales no empresariales y no financieras para Bienes Muebles, Inmuebles e Intangibles (Sistema de Bicicletas Públicas - MI BICI)	47,384,202
Total Transferencias, Asignaciones, Subsidios y Otras Ayudas				124,404,175
Total Unidad Responsable				124,404,175
Secretaría de Movilidad (Registro Estatal de los Servicios Públicos de Tránsito y Transporte)				
15	161	1131	Sueldo base	3,156,519
15	161	1131	Sueldo base (Sueldo Excedente)	5,769
15	161	1311	Prima quinquenal por años de servicios efectivos prestados	45,770
15	161	1321	Prima vacacional y dominical	56,299
15	161	1322	Aguinaldo	269,896
15	161	1411	Cuotas al IMSS por enfermedades y maternidad	169,137
15	161	1421	Cuotas para la vivienda	93,760
15	161	1431	Cuotas a pensiones	546,928
15	161	1432	Cuotas para el sistema de ahorro para el retiro (SAR)	66,251
15	161	1712	Ayuda para despensa	228,964
15	161	1713	Ayuda para pasajes	148,827
15	161	1715	Estímulo por el día del servidor público	186,215
Total Servicios Personales				4,974,335
15	161	2111	Materiales, útiles y equipos menores de oficina	822
15	161	2161	Material de limpieza	11,138
15	161	2611	Combustibles, lubricantes y aditivos para vehículos destinados a servicios públicos y la operación de programas públicos	603,369
Total Materiales y Suministros				615,329
15	161	3551	Mantenimiento y conservación de vehículos terrestres, aéreos, marítimos, lacustres y fluviales	56,570
Total Servicios Generales				56,570
Total Unidad Responsable				5,646,233
Fideicomiso de Administración para la mejora de la Seguridad Vial				
15	729	4614	Transferencias a fideicomisos del Poder Ejecutivo para transferencias, asignaciones, subsidios y otras ayudas	169,918,129

Unidad Presupuestal	Unidad Responsable	Partida	Concepto Partida	Ejercido
Total Transferencias, Asignaciones, Subsidios y Otras Ayudas				169,918,129
Total Unidad Responsable				169,918,129
Total Dependencia				1,423,835,489
FISCALÍA GENERAL DEL ESTADO				
16	000	1131	Sueldo base	1,364,686,486
16	000	1131	Sueldo base (Sueldo Excedente)	5,502,177
16	000	1131	Sueldo base (Percepción Variable)	40,161,894
16	000	1131	Sueldo base (Apoyo para Manutención)	6,315,890
16	000	1211	Honorarios asimilables a salarios	15,015,843
16	000	1221	Salarios al personal eventual	31,418,693
16	000	1311	Prima quinquenal por años de servicios efectivos prestados	15,688,839
16	000	1321	Prima vacacional y dominical	25,216,913
16	000	1322	Aguinaldo	123,634,480
16	000	1348	Sobresueldos	31,091,618
16	000	1411	Cuotas al IMSS por enfermedades y maternidad	80,185,053
16	000	1421	Cuotas para la vivienda	40,129,001
16	000	1431	Cuotas a pensiones	234,084,612
16	000	1432	Cuotas para el sistema de ahorro para el retiro (SAR)	28,005,979
16	000	1524	Indemnizaciones por riesgo de trabajo	523,016
16	000	1712	Ayuda para despensa	96,127,915
16	000	1713	Ayuda para pasajes	62,750,445
16	000	1715	Estímulo por el día del servidor público	21,349,451
16	000	1718	Gratificaciones (Control y confianza)	195,395,000
16	000	1718	Gratificaciones (Día del Policía)	16,388,616
16	000	1718	Gratificaciones (Fuerza Única)	78,862,679
Total Servicios Personales				2,512,534,603
16	000	2111	Materiales, útiles y equipos menores de oficina	4,678,017
16	000	2121	Materiales y útiles de impresión y reproducción	94,744
16	000	2131	Material estadístico y geográfico	4,404
16	000	2141	Materiales, útiles y equipos menores de tecnologías de la información y comunicaciones	4,757,772
16	000	2151	Material impreso e información digital	322,019
16	000	2161	Material de limpieza	5,446,438
16	000	2171	Materiales y útiles de enseñanza	76,509
16	000	2211	Productos alimenticios para los efectivos que participen en programas de seguridad pública	11,566,670
16	000	2211	Productos alimenticios para los efectivos que participen en programas de seguridad pública (Jornada Elecciones 2018)	781,997
16	000	2212	Productos alimenticios para personas derivado de la prestación de servicios públicos en unidades de salud, educativas, de readaptación social y otras	224,697,632
16	000	2214	Productos alimenticios para el personal en las instalaciones de las dependencias y entidades	2,243,674
16	000	2216	Productos alimenticios para el personal derivado de actividades extraordinarias	219,600
16	000	2221	Productos alimenticios para animales	2,089,078
16	000	2231	Utensilios para el servicio de alimentación	17,163
16	000	2351	Productos químicos, farmacéuticos y de laboratorio adquiridos como materia prima	2,500
16	000	2391	Otros productos adquiridos como materia prima	11,079

Unidad Presupuestal	Unidad Responsable	Partida	Concepto Partida	Ejercido
16	000	2411	Productos minerales no metálicos	646,484
16	000	2421	Cemento y productos de concreto	379,520
16	000	2431	Cal, yeso y productos de yeso	232,219
16	000	2441	Madera y productos de madera	26,994
16	000	2451	Vidrio y productos de vidrio	82,437
16	000	2461	Material eléctrico y electrónico	2,325,399
16	000	2471	Artículos metálicos para la construcción	714,695
16	000	2481	Materiales complementarios	1,305,398
16	000	2491	Otros materiales y artículos de construcción y reparación	2,849,696
16	000	2511	Productos químicos básicos	247,113
16	000	2521	Fertilizantes, pesticidas y otros agroquímicos	48,770
16	000	2531	Medicinas y productos farmacéuticos	6,174,950
16	000	2541	Materiales, accesorios y suministros médicos	2,135,746
16	000	2551	Materiales, accesorios y suministros de laboratorio	60,737
16	000	2561	Fibras sintéticas, hules, plásticos y derivados	4,611
16	000	2611	Combustibles, lubricantes y aditivos para vehículos destinados a servicios públicos y la operación de programas públicos	138,969,214
16	000	2612	Combustibles, lubricantes y aditivos para vehículos destinados a servicios administrativos	406,059
16	000	2613	Combustibles, lubricantes y aditivos para vehículos asignados a servidores públicos	37,760
16	000	2614	Combustibles, lubricantes y aditivos para maquinaria y equipo de producción	60
16	000	2711	Vestuario y uniformes	5,575,694
16	000	2721	Prendas de seguridad y protección personal	176,841
16	000	2731	Artículos deportivos	20,891
16	000	2741	Productos textiles	180,672
16	000	2751	Blancos y otros productos textiles, excepto prendas de vestir	402,150
16	000	2831	Prendas de protección para seguridad pública	4,693,484
16	000	2911	Herramientas menores	360,969
16	000	2921	Refacciones y accesorios menores de edificios	63,178
16	000	2931	Refacciones y accesorios menores de mobiliario y equipo de administración, educacional y recreativo	170,385
16	000	2941	Refacciones y accesorios menores para equipo de cómputo y telecomunicaciones	1,570,970
16	000	2951	Refacciones y accesorios menores de equipo e instrumental médico y de laboratorio	1,950
16	000	2961	Refacciones y accesorios menores de equipo de transporte	9,555,340
16	000	2971	Refacciones y accesorios menores de equipo de defensa y seguridad	2,447,430
16	000	2981	Refacciones y accesorios menores de maquinaria y otros equipos	1,356
16	000	2991	Refacciones y accesorios menores otros bienes muebles	67,619
Total Materiales y Suministros				438,946,084
16	000	3111	Servicio de energía eléctrica	43,194,542
16	000	3121	Servicio de gas	5,956,263
16	000	3141	Servicio telefónico tradicional	3,517,173
16	000	3151	Servicio de telefonía celular	312,662
16	000	3161	Servicios de telecomunicaciones y satelitales	6,019,820
16	000	3171	Servicios de acceso de internet, redes y procesamiento de información	7,419,022
16	000	3181	Servicio postal	634,228
16	000	3211	Arrendamiento de terrenos	701,140

Unidad Presupuestal	Unidad Responsable	Partida	Concepto Partida	Ejercido
16	000	3221	Arrendamiento de edificios	14,682,618
16	000	3231	Arrendamiento de mobiliario y equipo de administración, educacional y recreativo	5,079,185
16	000	3232	Arrendamiento de equipo y bienes informáticos	4,767,330
16	000	3251	Arrendamiento de vehículos terrestres, aéreos, marítimos, lacustres y fluviales para servicios públicos y la operación de programas públicos	156,368
16	000	3252	Arrendamiento de vehículos terrestres, aéreos, marítimos, lacustres y fluviales para servicios administrativos	931,678
16	000	3281	Arrendamiento financiero	52,604,912
16	000	3291	Arrendamientos especiales	955,028
16	000	3293	Otros Arrendamientos	1,947,771
16	000	3341	Capacitación institucional	78,000
16	000	3342	Capacitación especializada	5,342,893
16	000	3361	Servicios de apoyo administrativo	7,095
16	000	3362	Servicio de Impresión de documentos y papelería oficial	298,236
16	000	3363	Servicios de impresión de material informativo derivado de la operación y administración	416,354
16	000	3371	Servicios de protección y seguridad	931,000
16	000	3391	Servicios profesionales, científicos y técnicos integrales	4,305,768
16	000	3411	Servicios financieros y bancarios	3,748
16	000	3471	Fletes y maniobras	38,976
16	000	3511	Mantenimiento y conservación menor de inmuebles para la prestación de servicios administrativos	440,946
16	000	3512	Mantenimiento y conservación menor de inmuebles para la prestación de servicios públicos	1,918,161
16	000	3521	Mantenimiento y conservación de mobiliario y equipo de administración, educacional y recreativo	254,385
16	000	3531	Instalación, reparación y mantenimiento de equipo de cómputo y tecnologías de la información	3,038,975
16	000	3551	Mantenimiento y conservación de vehículos terrestres, aéreos, marítimos, lacustres y fluviales	84,813,873
16	000	3571	Instalación, reparación y mantenimiento de maquinaria y otros equipos	6,345,381
16	000	3572	Mantenimiento y conservación de maquinaria y equipo de trabajo específico	9,384,723
16	000	3581	Servicios de limpieza y manejo de desechos	1,966,906
16	000	3591	Servicios de jardinería y fumigación	36,415
16	000	3611	Difusión por radio, televisión y otros medios de mensajes sobre programas y actividades gubernamentales	66,588,394
16	000	3711	Pasajes aéreos nacionales	1,173,945
16	000	3712	Pasajes aéreos internacionales	175,939
16	000	3721	Pasajes terrestres nacionales	1,383,412
16	000	3722	Pasajes terrestres internacionales	98,708
16	000	3751	Viáticos en el país	19,340,683
16	000	3761	Viáticos en el extranjero	993,221
16	000	3791	Otros servicios de traslado y hospedaje	418,366
16	000	3811	Gastos de ceremonial (Sólo cuando se contrate un servicio integral)	1,451,091
16	000	3821	Gastos de orden social (Sólo cuando se contrate un servicio integral)	29,336
16	000	3831	Congresos y convenciones (Sólo cuando se contrate un servicio integral)	1,489,726
16	000	3911	Servicios funerarios y de cementerios	689,571
16	000	3921	Otros impuestos y derechos	183,269

Unidad Presupuestal	Unidad Responsable	Partida	Concepto Partida	Ejercido
16	000	3941	Laudos laborales	55,942,366
16	000	3941	Laudos laborales	50,000
16	000	3941	Laudos laborales	906,895
16	000	3941	Laudos laborales	824,588
16	000	3941	Laudos laborales	74,649
16	000	3941	Laudos laborales	170,033
16	000	3941	Laudos laborales	95,368
16	000	3941	Laudos laborales	1,898,870
16	000	3941	Laudos laborales	1,679,721
16	000	3941	Laudos laborales	267,467
16	000	3941	Laudos laborales	1,114,175
16	000	3941	Laudos laborales	1,372,567
16	000	3941	Laudos laborales	148,618
16	000	3941	Laudos laborales	120,000
16	000	3941	Laudos laborales	846,256
16	000	3941	Laudos laborales	25,934
16	000	3941	Laudos laborales	115,005
16	000	3941	Laudos laborales	533,565
16	000	3941	Laudos laborales	757,508
16	000	3941	Laudos laborales	673,504
16	000	3941	Laudos laborales	1,321,858
16	000	3941	Laudos laborales	838,086
16	000	3941	Laudos laborales	84,973
16	000	3941	Laudos laborales	94,650
16	000	3941	Laudos laborales	686,006
16	000	3941	Laudos laborales	289,736
16	000	3943	Responsabilidad Patrimonial	1,409,986
16	000	3944	Otras erogaciones por resoluciones por autoridad competente	309,261
16	000	3981	Impuesto sobre nóminas y otros que deriven de una relación laboral	32,406,489
16	000	3981	Impuesto sobre nóminas y otros que deriven de una relación laboral (Personal Operativo)	36,625,065
16	000	3992	Subcontratación de servicios con terceros	5,905,871
Total Servicios Generales				510,106,308
16	000	4246	Programas y conceptos complementarios (Programa de Telefonía Rural)	434,591
Total Transferencias, Asignaciones, Subsidios y Otras Ayudas				434,591
16	000	5111	Muebles de oficina y estantería	1,950,933
16	000	5121	Muebles, excepto de oficina y estantería	154,235
16	000	5151	Equipo de cómputo y de tecnología de la información	607,555
16	000	5191	Otros mobiliarios y equipos de administración	709,552
16	000	5211	Equipos y aparatos audiovisuales	2,152
16	000	5291	Otro mobiliario y equipo educacional y recreativo	13,448
16	000	5311	Equipo médico y de laboratorio	18,926
16	000	5321	Instrumental médico y de laboratorio	24,791
16	000	5411	Vehículos y equipo terrestres, destinados a servicios públicos y la operación de programas públicos	69,100,182
16	000	5412	Vehículos y equipo terrestres, destinados a servicios administrativos	962,058

Unidad Presupuestal	Unidad Responsable	Partida	Concepto Partida	Ejercido
16	000	5511	Equipo de defensa y seguridad	11,600
16	000	5621	Maquinaria y equipo industrial	19,454
16	000	5641	Sistemas de aire acondicionado, calefacción y de refrigeración	1,019,292
16	000	5651	Equipos de comunicación y telecomunicación	40,628,614
16	000	5661	Equipo de generación eléctrica, aparatos y accesorios eléctricos	26,001
16	000	5671	Herramientas y máquinas herramienta	56,031
16	000	5911	Software	112,450
Total Bienes Muebles, Inmuebles e Intangibles				115,417,274
16	000	6125	Edificaciones de seguridad pública (Unidad Antisecuestros)	1,231,698
16	000	6125	Edificaciones de seguridad pública (Remodelación Base Fiscalía General del Estado en Fraccionamiento El Palomar)	2,727,953
Total Inversión Pública				3,959,651
Total Unidad Responsable				3,581,398,510
Industria Jalisciense de Rehabilitación Social				
16	078	4151	Transferencias internas otorgadas a entidades paraestatales no empresariales y no financieras para Servicios Personales	4,135,050
16	078	4152	Transferencias internas otorgadas a entidades paraestatales no empresariales y no financieras para Materiales y Suministros	984,000
16	078	4153	Transferencias internas otorgadas a entidades paraestatales no empresariales y no financieras para Servicios Generales	241,500
Total Transferencias, Asignaciones, Subsidios y Otras Ayudas				5,360,550
Total Unidad Responsable				5,360,550
Fideicomiso para Mando Único				
16	086	4617	Transferencias a fideicomisos del Poder Ejecutivo para inversiones financieras y otras provisiones	444,313,610
Total Transferencias, Asignaciones, Subsidios y Otras Ayudas				444,313,610
Total Unidad Responsable				444,313,610
Fiscalía General del Estado (Centro de Justicia para las Mujeres)				
16	162	1131	Sueldo base	10,524,198
16	162	1131	Sueldo base (Sueldo Excedente)	144,749
16	162	1311	Prima quinquenal por años de servicios efectivos prestados	56,241
16	162	1321	Prima vacacional y dominical	158,221
16	162	1322	Aguinaldo	663,949
16	162	1411	Cuotas al IMSS por enfermedades y maternidad	560,314
16	162	1421	Cuotas para la vivienda	304,225
16	162	1431	Cuotas a pensiones	1,774,645
16	162	1432	Cuotas para el sistema de ahorro para el retiro (SAR)	215,502
16	162	1712	Ayuda para despensa	757,681
16	162	1713	Ayuda para pasajes	473,040
16	162	1715	Estímulo por el día del servidor público	429,636
16	162	1718	Gratificaciones (Control y confianza)	400,000
Total Servicios Personales				16,462,401
16	162	2111	Materiales, útiles y equipos menores de oficina	133,355
16	162	2121	Materiales y útiles de impresión y reproducción	20,509
16	162	2141	Materiales, útiles y equipos menores de tecnologías de la información y comunicaciones	1,520
16	162	2151	Material impreso e información digital	147,860
16	162	2161	Material de limpieza	45,802

Unidad Presupuestal	Unidad Responsable	Partida	Concepto Partida	Ejercido
16	162	2171	Materiales y útiles de enseñanza	46,715
16	162	2212	Productos alimenticios para personas derivado de la prestación de servicios públicos en unidades de salud, educativas, de readaptación social y otras	143,626
16	162	2214	Productos alimenticios para el personal en las instalaciones de las dependencias y entidades	124,250
16	162	2351	Productos químicos, farmacéuticos y de laboratorio adquiridos como materia prima	8,821
16	162	2461	Material eléctrico y electrónico	41,519
16	162	2491	Otros materiales y artículos de construcción y reparación	112,004
16	162	2531	Medicinas y productos farmacéuticos	57,225
16	162	2541	Materiales, accesorios y suministros médicos	22,133
16	162	2611	Combustibles, lubricantes y aditivos para vehículos destinados a servicios públicos y la operación de programas públicos	242,569
16	162	2711	Vestuario y uniformes	18,653
16	162	2911	Herramientas menores	52,698
16	162	2961	Refacciones y accesorios menores de equipo de transporte	83,785
Total Materiales y Suministros				1,303,042
16	162	3111	Servicio de energía eléctrica	6,544
16	162	3342	Capacitación especializada	8,748
16	162	3581	Servicios de limpieza y manejo de desechos	55,230
16	162	3711	Pasajes aéreos nacionales	40,494
16	162	3751	Viáticos en el país	49,993
16	162	3791	Otros servicios de traslado y hospedaje	72,551
16	162	3831	Congresos y convenciones (Sólo cuando se contrate un servicio integral)	34,034
Total Servicios Generales				267,594
16	162	5111	Muebles de oficina y estantería	50,397
16	162	5121	Muebles, excepto de oficina y estantería	5,207
16	162	5411	Vehículos y equipo terrestres, destinados a servicios públicos y la operación de programas públicos	72,188
Total Bienes Muebles, Inmuebles e Intangibles				127,791
Total Unidad Responsable				18,160,829
Centro de Coordinación, Comando, Control, Comunicaciones y Computo del Estado de Jalisco (C5)				
16	605	4151	Transferencias internas otorgadas a entidades paraestatales no empresariales y no financieras para Servicios Personales	4,289,301
Total Transferencias, Asignaciones, Subsidios y Otras Ayudas				4,289,301
Total Unidad Responsable				4,289,301
Total Dependencia				4,053,522,800
PROCURADURÍA SOCIAL				
17	000	1131	Sueldo base	47,727,466
17	000	1131	Sueldo base (Sueldo Excedente)	2,077,617
17	000	1311	Prima quinquenal por años de servicios efectivos prestados	318,189
17	000	1321	Prima vacacional y dominical	872,469
17	000	1322	Aguinaldo	4,082,428
17	000	1348	Sobresueldos	1,238,877
17	000	1411	Cuotas al IMSS por enfermedades y maternidad	2,297,079
17	000	1421	Cuotas para la vivienda	1,454,914
17	000	1431	Cuotas a pensiones	8,487,043

Unidad Presupuestal	Unidad Responsable	Partida	Concepto Partida	Ejercido
17	000	1432	Cuotas para el sistema de ahorro para el retiro (SAR)	1,021,583
17	000	1712	Ayuda para despensa	3,302,779
17	000	1713	Ayuda para pasajes	2,157,129
17	000	1715	Estímulo por el día del servidor público	2,682,339
Total Servicios Personales				77,719,911
17	000	2111	Materiales, útiles y equipos menores de oficina	27,957
17	000	2121	Materiales y útiles de impresión y reproducción	1,793
17	000	2141	Materiales, útiles y equipos menores de tecnologías de la información y comunicaciones	388,662
17	000	2151	Material impreso e información digital	7,200
17	000	2161	Material de limpieza	21,882
17	000	2171	Materiales y útiles de enseñanza	311
17	000	2214	Productos alimenticios para el personal en las instalaciones de las dependencias y entidades	37,459
17	000	2461	Material eléctrico y electrónico	784
17	000	2531	Medicinas y productos farmacéuticos	2,480
17	000	2611	Combustibles, lubricantes y aditivos para vehículos destinados a servicios públicos y la operación de programas públicos	221,444
17	000	2721	Prendas de seguridad y protección personal	404
17	000	2921	Refacciones y accesorios menores de edificios	270
17	000	2941	Refacciones y accesorios menores para equipo de cómputo y telecomunicaciones	1,062
17	000	2961	Refacciones y accesorios menores de equipo de transporte	7,212
Total Materiales y Suministros				718,920
17	000	3111	Servicio de energía eléctrica	96,434
17	000	3141	Servicio telefónico tradicional	49,546
17	000	3161	Servicios de telecomunicaciones y satelitales	316,396
17	000	3171	Servicios de acceso de internet, redes y procesamiento de información	350,858
17	000	3181	Servicio postal	4,157
17	000	3221	Arrendamiento de edificios	328,186
17	000	3232	Arrendamiento de equipo y bienes informáticos	60,467
17	000	3342	Capacitación especializada	19,206
17	000	3362	Servicio de Impresión de documentos y papelería oficial	40,490
17	000	3363	Servicios de impresión de material informativo derivado de la operación y administración	1,945
17	000	3511	Mantenimiento y conservación menor de inmuebles para la prestación de servicios administrativos	30,370
17	000	3521	Mantenimiento y conservación de mobiliario y equipo de administración, educacional y recreativo	1,800
17	000	3531	Instalación, reparación y mantenimiento de equipo de cómputo y tecnologías de la información	224,993
17	000	3551	Mantenimiento y conservación de vehículos terrestres, aéreos, marítimos, lacustres y fluviales	174,722
17	000	3571	Instalación, reparación y mantenimiento de maquinaria y otros equipos	10,672
17	000	3581	Servicios de limpieza y manejo de desechos	285,221
17	000	3591	Servicios de jardinería y fumigación	15,602
17	000	3711	Pasajes aéreos nacionales	10,444
17	000	3751	Viáticos en el país	352,796
17	000	3791	Otros servicios de traslado y hospedaje	1,204

Unidad Presupuestal	Unidad Responsable	Partida	Concepto Partida	Ejercido
17	000	3941	Laudos laborales	664,578
17	000	3941	Laudos laborales	1,897,955
17	000	3981	Impuesto sobre nóminas y otros que deriven de una relación laboral	908,443
Total Servicios Generales				5,846,484
17	000	5111	Muebles de oficina y estantería	23,235
17	000	5191	Otros mobiliarios y equipos de administración	17,988
Total Bienes Muebles, Inmuebles e Intangibles				41,223
Total Unidad Responsable				84,326,539
Total Dependencia				84,326,539
CONTRALORÍA DEL ESTADO DE JALISCO				
18	000	1131	Sueldo base	40,095,707
18	000	1131	Sueldo base (Sueldo Excedente)	85,516
18	000	1311	Prima quinquenal por años de servicios efectivos prestados	633,023
18	000	1321	Prima vacacional y dominical	673,063
18	000	1322	Aguinaldo	3,285,992
18	000	1411	Cuotas al IMSS por enfermedades y maternidad	1,856,914
18	000	1421	Cuotas para la vivienda	1,163,041
18	000	1431	Cuotas a pensiones	6,784,389
18	000	1432	Cuotas para el sistema de ahorro para el retiro (SAR)	812,816
18	000	1712	Ayuda para despensa	2,753,169
18	000	1713	Ayuda para pasajes	1,766,671
18	000	1715	Estímulo por el día del servidor público	2,085,295
Total Servicios Personales				61,995,595
18	000	2111	Materiales, útiles y equipos menores de oficina	72,955
18	000	2121	Materiales y útiles de impresión y reproducción	6,669
18	000	2151	Material impreso e información digital	14,294
18	000	2161	Material de limpieza	71,416
18	000	2171	Materiales y útiles de enseñanza	12,522
18	000	2214	Productos alimenticios para el personal en las instalaciones de las dependencias y entidades	86,023
18	000	2231	Utensilios para el servicio de alimentación	1,680
18	000	2411	Productos minerales no metálicos	397
18	000	2421	Cemento y productos de concreto	3,470
18	000	2461	Material eléctrico y electrónico	8,847
18	000	2471	Artículos metálicos para la construcción	1,333
18	000	2481	Materiales complementarios	14,477
18	000	2491	Otros materiales y artículos de construcción y reparación	12,110
18	000	2521	Fertilizantes, pesticidas y otros agroquímicos	12,760
18	000	2531	Medicinas y productos farmacéuticos	1,390
18	000	2611	Combustibles, lubricantes y aditivos para vehículos destinados a servicios públicos y la operación de programas públicos	477,175
18	000	2612	Combustibles, lubricantes y aditivos para vehículos destinados a servicios administrativos	26,484
18	000	2721	Prendas de seguridad y protección personal	895
18	000	2911	Herramientas menores	11,875
18	000	2921	Refacciones y accesorios menores de edificios	1,202

Unidad Presupuestal	Unidad Responsable	Partida	Concepto Partida	Ejercido
18	000	2931	Refacciones y accesorios menores de mobiliario y equipo de administración, educacional y recreativo	23
18	000	2941	Refacciones y accesorios menores para equipo de cómputo y telecomunicaciones	42,900
Total Materiales y Suministros				880,897
18	000	3111	Servicio de energía eléctrica	398,933
18	000	3141	Servicio telefónico tradicional	53,002
18	000	3161	Servicios de telecomunicaciones y satelitales	76,122
18	000	3171	Servicios de acceso de internet, redes y procesamiento de información	263,158
18	000	3181	Servicio postal	36,885
18	000	3231	Arrendamiento de mobiliario y equipo de administración, educacional y recreativo	510
18	000	3232	Arrendamiento de equipo y bienes informáticos	68,306
18	000	3342	Capacitación especializada	11,206
18	000	3411	Servicios financieros y bancarios	4,607
18	000	3521	Mantenimiento y conservación de mobiliario y equipo de administración, educacional y recreativo	32,188
18	000	3531	Instalación, reparación y mantenimiento de equipo de cómputo y tecnologías de la información	224,607
18	000	3551	Mantenimiento y conservación de vehículos terrestres, aéreos, marítimos, lacustres y fluviales	270,072
18	000	3751	Viáticos en el país	62,937
18	000	3791	Otros servicios de traslado y hospedaje	999
18	000	3941	Laudos laborales	616
18	000	3981	Impuesto sobre nóminas y otros que deriven de una relación laboral	748,838
Total Servicios Generales				2,252,986
18	000	5111	Muebles de oficina y estantería	173,523
18	000	5191	Otros mobiliarios y equipos de administración	26,329
18	000	5211	Equipos y aparatos audiovisuales	1,340
18	000	5641	Sistemas de aire acondicionado, calefacción y de refrigeración	13,488
18	000	5651	Equipos de comunicación y telecomunicación	7,014
Total Bienes Muebles, Inmuebles e Intangibles				221,695
Total Unidad Responsable				65,351,173
Total Dependencia				65,351,173
UNIDADES ADMINISTRATIVAS DE APOYO				
19	000	1131	Sueldo base	44,596,914
19	000	1131	Sueldo base (Sueldo Excedente)	25,160
19	000	1211	Honorarios asimilables a salarios	1,104,124
19	000	1311	Prima quinquenal por años de servicios efectivos prestados	132,893
19	000	1321	Prima vacacional y dominical	769,937
19	000	1322	Aguinaldo	3,945,708
19	000	1411	Cuotas al IMSS por enfermedades y maternidad	1,663,246
19	000	1421	Cuotas para la vivienda	1,271,983
19	000	1431	Cuotas a pensiones	7,419,898
19	000	1432	Cuotas para el sistema de ahorro para el retiro (SAR)	868,754
19	000	1712	Ayuda para despensa	2,425,020
19	000	1713	Ayuda para pasajes	1,644,772
19	000	1715	Estímulo por el día del servidor público	1,438,123

Unidad Presupuestal	Unidad Responsable	Partida	Concepto Partida	Ejercido
Total Servicios Personales				67,306,532
19	000	2111	Materiales, útiles y equipos menores de oficina	315,965
19	000	2121	Materiales y útiles de impresión y reproducción	25,451
19	000	2141	Materiales, útiles y equipos menores de tecnologías de la información y comunicaciones	72,747
19	000	2151	Material impreso e información digital	5,119
19	000	2161	Material de limpieza	232,694
19	000	2171	Materiales y útiles de enseñanza	173
19	000	2216	Productos alimenticios para el personal derivado de actividades extraordinarias	1,998,651
19	000	2231	Utensilios para el servicio de alimentación	12,151
19	000	2461	Material eléctrico y electrónico	38,263
19	000	2481	Materiales complementarios	5,707
19	000	2491	Otros materiales y artículos de construcción y reparación	7,257
19	000	2521	Fertilizantes, pesticidas y otros agroquímicos	716
19	000	2531	Medicinas y productos farmacéuticos	777
19	000	2611	Combustibles, lubricantes y aditivos para vehículos destinados a servicios públicos y la operación de programas públicos	3,896,196
19	000	2612	Combustibles, lubricantes y aditivos para vehículos destinados a servicios administrativos	314,692
19	000	2711	Vestuario y uniformes	310
19	000	2721	Prendas de seguridad y protección personal	2,456
19	000	2741	Productos textiles	118
19	000	2751	Blancos y otros productos textiles, excepto prendas de vestir	2,516
19	000	2911	Herramientas menores	4,846
19	000	2921	Refacciones y accesorios menores de edificios	485
19	000	2931	Refacciones y accesorios menores de mobiliario y equipo de administración, educacional y recreativo	1,123
19	000	2941	Refacciones y accesorios menores para equipo de cómputo y telecomunicaciones	6,639
19	000	2961	Refacciones y accesorios menores de equipo de transporte	12,236
19	000	2991	Refacciones y accesorios menores otros bienes muebles	273
Total Materiales y Suministros				6,957,559
19	000	3111	Servicio de energía eléctrica	625,941
19	000	3121	Servicio de gas	442,695
19	000	3131	Servicio de agua	26,026
19	000	3141	Servicio telefónico tradicional	263,258
19	000	3151	Servicio de telefonía celular	94,860
19	000	3161	Servicios de telecomunicaciones y satelitales	821,253
19	000	3171	Servicios de acceso de internet, redes y procesamiento de información	268,911
19	000	3181	Servicio postal	158,232
19	000	3221	Arrendamiento de edificios	3,797,657
19	000	3232	Arrendamiento de equipo y bienes informáticos	435,324
19	000	3252	Arrendamiento de vehículos terrestres, aéreos, marítimos, lacustres y fluviales para servicios administrativos	140,220
19	000	3342	Capacitación especializada	1,897,726
19	000	3362	Servicio de Impresión de documentos y papelería oficial	35,233
19	000	3363	Servicios de impresión de material informativo derivado de la operación y administración	12,732
19	000	3381	Servicios de vigilancia	607,671

Unidad Presupuestal	Unidad Responsable	Partida	Concepto Partida	Ejercido
19	000	3391	Servicios profesionales, científicos y técnicos integrales	262,348
19	000	3471	Fletes y maniobras	40,401
19	000	3511	Mantenimiento y conservación menor de inmuebles para la prestación de servicios administrativos	394,342
19	000	3521	Mantenimiento y conservación de mobiliario y equipo de administración, educacional y recreativo	21,535
19	000	3531	Instalación, reparación y mantenimiento de equipo de cómputo y tecnologías de la información	213,847
19	000	3551	Mantenimiento y conservación de vehículos terrestres, aéreos, marítimos, lacustres y fluviales	3,449,530
19	000	3571	Instalación, reparación y mantenimiento de maquinaria y otros equipos	74,062
19	000	3581	Servicios de limpieza y manejo de desechos	67,825
19	000	3591	Servicios de jardinería y fumigación	53,664
19	000	3611	Difusión por radio, televisión y otros medios de mensajes sobre programas y actividades gubernamentales	15,817,286
19	000	3631	Servicios de creatividad, preproducción y producción de publicidad, excepto internet	13,876,992
19	000	3651	Servicios de la industria fílmica, del sonido y del video	874,078
19	000	3661	Servicio de creación y difusión de contenido exclusivamente a través de internet	1,158,867
19	000	3711	Pasajes aéreos nacionales	1,837,581
19	000	3712	Pasajes aéreos internacionales	234,289
19	000	3721	Pasajes terrestres nacionales	308,561
19	000	3722	Pasajes terrestres internacionales	156,562
19	000	3751	Viáticos en el país	3,839,915
19	000	3761	Viáticos en el extranjero	924,960
19	000	3791	Otros servicios de traslado y hospedaje	1,285,582
19	000	3811	Gastos de ceremonial (Sólo cuando se contrate un servicio integral)	842,981
19	000	3821	Gastos de orden social (Sólo cuando se contrate un servicio integral)	4,746,378
19	000	3831	Congresos y convenciones (Sólo cuando se contrate un servicio integral)	2,778,788
19	000	3921	Otros impuestos y derechos	369,954
19	000	3981	Impuesto sobre nóminas y otros que deriven de una relación laboral	1,037,841
Total Servicios Generales				64,295,910
19	000	5111	Muebles de oficina y estantería	44,323
19	000	5121	Muebles, excepto de oficina y estantería	10,092
19	000	5151	Equipo de cómputo y de tecnología de la información	19,237
19	000	5191	Otros mobiliarios y equipos de administración	15,662
19	000	5651	Equipos de comunicación y telecomunicación	269
Total Bienes Muebles, Inmuebles e Intangibles				89,583
Total Unidad Responsable				138,649,584
Total Dependencia				138,649,584
TRIBUNAL DE ARBITRAJE Y ESCALAFÓN				
20	000	1131	Sueldo base	15,603,483
20	000	1131	Sueldo base (Sueldo Excedente)	4,760
20	000	1211	Honorarios asimilables a salarios	10,032,382
20	000	1311	Prima quinquenal por años de servicios efectivos prestados	182,287
20	000	1321	Prima vacacional y dominical	269,570
20	000	1322	Aguinaldo	1,431,662
20	000	1411	Cuotas al IMSS por enfermedades y maternidad	665,308

Unidad Presupuestal	Unidad Responsable	Partida	Concepto Partida	Ejercido
20	000	1421	Cuotas para la vivienda	446,017
20	000	1431	Cuotas a pensiones	2,601,751
20	000	1432	Cuotas para el sistema de ahorro para el retiro (SAR)	315,835
20	000	1712	Ayuda para despensa	1,001,194
20	000	1713	Ayuda para pasajes	655,745
20	000	1715	Estímulo por el día del servidor público	794,892
Total Servicios Personales				34,004,884
20	000	2111	Materiales, útiles y equipos menores de oficina	196,754
20	000	2121	Materiales y útiles de impresión y reproducción	4,204
20	000	2141	Materiales, útiles y equipos menores de tecnologías de la información y comunicaciones	86,463
20	000	2151	Material impreso e información digital	6,470
20	000	2161	Material de limpieza	39,462
20	000	2171	Materiales y útiles de enseñanza	7,414
20	000	2213	Productos alimenticios para el personal que realiza labores en campo o de supervisión	1,260
20	000	2214	Productos alimenticios para el personal en las instalaciones de las dependencias y entidades	33,336
20	000	2231	Utensilios para el servicio de alimentación	990
20	000	2461	Material eléctrico y electrónico	8,156
20	000	2531	Medicinas y productos farmacéuticos	2,927
20	000	2611	Combustibles, lubricantes y aditivos para vehículos destinados a servicios públicos y la operación de programas públicos	211,785
20	000	2612	Combustibles, lubricantes y aditivos para vehículos destinados a servicios administrativos	510
20	000	2911	Herramientas menores	1,916
20	000	2921	Refacciones y accesorios menores de edificios	3,225
20	000	2961	Refacciones y accesorios menores de equipo de transporte	8,848
Total Materiales y Suministros				613,720
20	000	3111	Servicio de energía eléctrica	328,973
20	000	3141	Servicio telefónico tradicional	3,758
20	000	3161	Servicios de telecomunicaciones y satelitales	204,805
20	000	3171	Servicios de acceso de internet, redes y procesamiento de información	18,921
20	000	3181	Servicio postal	75,885
20	000	3221	Arrendamiento de edificios	1,989,316
20	000	3232	Arrendamiento de equipo y bienes informáticos	357,740
20	000	3311	Servicios legales, de contabilidad, auditoría y relacionados	2,271,877
20	000	3362	Servicio de Impresión de documentos y papelería oficial	209,029
20	000	3521	Mantenimiento y conservación de mobiliario y equipo de administración, educacional y recreativo	39,100
20	000	3531	Instalación, reparación y mantenimiento de equipo de cómputo y tecnologías de la información	119,480
20	000	3551	Mantenimiento y conservación de vehículos terrestres, aéreos, marítimos, lacustres y fluviales	146,619
20	000	3591	Servicios de jardinería y fumigación	3,016
20	000	3751	Viáticos en el país	12,407
20	000	3981	Impuesto sobre nóminas y otros que deriven de una relación laboral	344,755
Total Servicios Generales				6,125,681
20	000	5111	Muebles de oficina y estantería	347,827

Unidad Presupuestal	Unidad Responsable	Partida	Concepto Partida	Ejercido
20	000	5191	Otros mobiliarios y equipos de administración	11,279
Total Bienes Muebles, Inmuebles e Intangibles				359,106
Total Unidad Responsable				41,103,391
Total Dependiente				41,103,391
DEUDA PÚBLICA				
21	000	9111	Amortización de la deuda pública (Banamex Proyectos de Inversión consistente en la amortización anticipada del crédito con Banamex por 2'750 mdps, decreto 24391 y 24455)	23,106,442
21	000	9111	Amortización de la deuda pública (Banamex Proyectos de Inversión Pública consistente en la amortización anticipada del crédito suscrito con Scotiabank por 650 mdp, decreto 24391 y 24455)	5,170,844
21	000	9111	Amortización de la deuda pública (Banamex Plataforma integral inteligente para la administración y operación de Seguridad Pública denominada Escudo Urbano C5 y continuación de construcción de CU Tonalá, decreto 25528 y 25801)	1,168,721
21	000	9111	Amortización de la deuda pública (Bancomer Proyectos de inversión pública vinculada directamente con los rubros autorizados en el, decreto 25528 y 25801)	12,384,259
21	000	9111	Amortización de la deuda pública (Banorte Obra Pública/94 y Tramos Carreteros, decreto 21849)	16,307,017
21	000	9111	Amortización de la deuda pública (Banorte Reestructuración de créditos 3 Banamex, decreto 21849)	9,244,582
21	000	9111	Amortización de la deuda pública (Banorte Inversión Pública Productiva, consistente en la amortización anticipada del crédito con Scotiabank por 185 mdps, decreto 24391 y 24455)	1,125,416
21	000	9111	Amortización de la deuda pública (Banorte Proyectos de Inversión Pública Consistente en la amortización anticipada del crédito suscrito con Bansi por 325 mdps, decreto 20498)	1,727,887
21	000	9111	Amortización de la deuda pública (Banorte Inversión pública productiva consistente en la amortización anticipada del crédito con Banco del Bajío por 1,100 mdp, decreto 24391 y 24455)	7,024,108
21	000	9111	Amortización de la deuda pública (Banorte Inversión Pública Productiva, decreto 24391)	10,985,299
21	000	9111	Amortización de la deuda pública (Banorte Inversión pública productiva, consistente en infraestructura Pública de la Línea 1 del tren ligero, concurrencia en infraestructura Educativa y la construcción de Base Militar en Tecalitlán, decreto 25528 y 25801)	4,920,338
21	000	9111	Amortización de la deuda pública (Banorte para el financiamiento de los programas y acciones en inversión pública productiva vinculada con la Seguridad Pública, decreto 23531)	3,812,689
21	000	9111	Amortización de la deuda pública (Interacciones Reestructura de Obra Pública/94 y Línea 2 Tren Eléctrico, decreto 21849)	23,083,976
21	000	9111	Amortización de la deuda pública (Santander Reestructura de crédito contratado con Banca Serfin, decreto 21849)	14,346,882
21	000	9111	Amortización de la deuda pública (Santander Inversión pública productiva consistente en el pago anticipado del Saldo insoluto de 1700 mdps con Banobras, decreto 25528 y 25801)	9,952,043
21	000	9111	Amortización de la deuda pública (Scotiabank Restaurar vía de comunicación por puentes colapsados carr Mascota-La Estancia, Las Palmas-Las Juntas, decreto 23141)	8,333,333
21	000	9111	Amortización de la deuda pública (Banobras Inversiones y Adquisiciones 2000, decreto 21849)	13,490,721
21	000	9111	Amortización de la deuda pública (Banobras Infraestructura Vial y Carretera, decreto 19863 y 20088)	18,672,199
21	000	9111	Amortización de la deuda pública (Banobras Cubrir parcialmente el costo de las obras para el saneamiento de las aguas residuales de la Zona Conurbada de GDL, decreto 19985 y 20564)	76,191,967

Unidad Presupuestal	Unidad Responsable	Partida	Concepto Partida	Ejercido
21	000	9111	Amortización de la deuda pública (Banobras Financiar parcialmente el costo de las obras de abastecimiento de agua potable para la zona Conurbada de Guadalajara,, decreto 19985 y 20564)	100,338,005
21	000	9111	Amortización de la deuda pública (Banobras Pago del incumplimiento de pasivo a corto plazo, decreto 24391)	15,174,058
21	000	9111	Amortización de la deuda pública (Banobras Inversión Pública Productiva, particularmente a refinanciar el saldo de la deuda pública que el Gobierno del Estado tiene contratada con Banobras, concretamente dos créditos 1000 mdps y 1039 mdps, decreto 25528 y 25801)	16,084,295
21	000	9111	Amortización de la deuda pública (Banobras_2 Compra de 12 vagones del tren ligero, decreto 25528 y 25801)	37,384,074
21	000	9111	Amortización de la deuda pública (Banobras_2 Construcción de 3 bases de la fuerza única, decreto 25528 y 25801)	396,222
21	000	9111	Amortización de la deuda pública (Banco Mercantil del Norte S.N.C. 500 mdp)	83,740
21	000	9111	Amortización de la deuda pública (Crédito BBVA Bancomer S.A. 1,305'959,773.90)	1,314,996
21	000	9211	Intereses de la deuda pública (Banamex Proyectos de Inversión consistente en la amortización anticipada del crédito con Banamex por 2'750 mdps, decreto 24391 y 24455)	141,535,984
21	000	9211	Intereses de la deuda pública (Banamex Proyectos de Inversión Pública consistente en la amortización anticipada del crédito suscrito con Scotiabank por 650 mdp, decreto 24391 y 24455)	31,444,727
21	000	9211	Intereses de la deuda pública (Banamex Plataforma integral inteligente para la administración y operación de Seguridad Pública denominada Escudo Urbano C5 y continuación de construcción de CU Tonalá, decreto 25528 y 25801)	47,221,285
21	000	9211	Intereses de la deuda pública (Bancomer Proyectos de inversión pública vinculada directamente con los rubros autorizados en el, decreto 25528 y 25801)	34,780,545
21	000	9211	Intereses de la deuda pública (Banorte Obra Pública/94 y Tramos Carreteros, decreto 21849)	28,259,075
21	000	9211	Intereses de la deuda pública (Banorte Reestructuración de créditos 3 Banamex, decreto 21849)	16,020,302
21	000	9211	Intereses de la deuda pública (Banorte Inversión Pública Productiva, consistente en la amortización anticipada del crédito con Scotiabank por 185 mdps, decreto 24391 y 24455)	9,285,781
21	000	9211	Intereses de la deuda pública (Banorte Proyectos de Inversión Pública Consistente en la amortización anticipada del crédito suscrito con Bansi por 325 mdps, decreto 20498)	14,265,626
21	000	9211	Intereses de la deuda pública (Banorte Inversión pública productiva consistente en la amortización anticipada del crédito con Banco del Bajío por 1,100 mdp, decreto 24391 y 24455)	58,121,085
21	000	9211	Intereses de la deuda pública (Banorte Inversión Pública Productiva, decreto 24391)	90,641,047
21	000	9211	Intereses de la deuda pública (Banorte Inversión pública productiva, consistente en infraestructura Pública de la Línea 1 del tren ligero, concurrencia en infraestructura Educativa y la construcción de Base Militar en Tecalitlan, decreto 25528 y 25801)	40,357,303
21	000	9211	Intereses de la deuda pública (Banorte para el financiamiento de los programas y acciones en inversión pública productiva vinculada con la Seguridad Pública, decreto 23531)	31,424,577
21	000	9211	Intereses de la deuda pública (Interacciones Reestructura de Obra Pública/94 y Línea 2 Tren Eléctrico, decreto 21849)	27,068,268
21	000	9211	Intereses de la deuda pública (Santander Reestructura de crédito contratado con Banca Serfin, decreto 21849)	16,787,359
21	000	9211	Intereses de la deuda pública (Santander Inversión pública productiva consistente en el pago anticipado del Saldo insoluto de 1700 mdps con Banobras, decreto 25528 y 25801)	77,427,082
21	000	9211	Intereses de la deuda pública (Scotiabank Restaurar vía de comunicación por puentes colapsados carr Mascota-La Estancia, Las Palmas-Las Juntas, decreto 23141)	1,955,553

Unidad Presupuestal	Unidad Responsable	Partida	Concepto Partida	Ejercido
21	000	9211	Intereses de la deuda pública (Banobras Inversiones y Adquisiciones 2000, decreto 21849)	16,264,032
21	000	9211	Intereses de la deuda pública (Banobras Infraestructura Vial y Carretera, decreto 19863 y 20088)	12,542,693
21	000	9211	Intereses de la deuda pública (Banobras Cubrir parcialmente el costo de las obras para el saneamiento de las aguas residuales de la Zona Conurbada de GDL, decreto 19985 y 20564)	65,232,377
21	000	9211	Intereses de la deuda pública (Banobras Financiar parcialmente el costo de las obras de abastecimiento de agua potable para la zona Conurbada de Guadalajara,, decreto 19985 y 20564)	79,224,520
21	000	9211	Intereses de la deuda pública (Banobras Pago del incumplimiento de pasivo a corto plazo, decreto 24391)	89,896,648
21	000	9211	Intereses de la deuda pública (Banobras Inversión Pública Productiva, particularmente a refinanciar el saldo de la deuda pública que el Gobierno del Estado tiene contratada con Banobras, concretamente dos créditos 1000 mdps y 1039 mdps, decreto 25528 y 25801)	124,017,436
21	000	9211	Intereses de la deuda pública (Banobras_2 Compra de 12 vagones del tren ligero, decreto 25528 y 25801)	54,461,098
21	000	9211	Intereses de la deuda pública (Banobras_2 Construcción de 3 bases de la fuerza única, decreto 25528 y 25801)	27,432,468
21	000	9211	Intereses de la deuda pública (Banobras Bono Cupón Cero_3 Para el financiamiento de los programas y acciones en inversión pública productiva, salvo numeral 204 del, decreto 23962)	59,716,136
21	000	9211	Intereses de la deuda pública (Banobras Bono Cupón Cero_3 Numeral 204 del, decreto 23962)	18,878,000
21	000	9211	Intereses de la deuda pública (Banobras Bono Cupón Cero_3 Daños de Huracán Jova, decreto 24448/LX/13)	18,636,961
21	000	9211	Intereses de la deuda pública (Banobras Bono Cupón Cero_3 Daños de Tormenta Tropical Manuel, decreto 24863/LX/14)	12,798,219
21	000	9211	Intereses de la deuda pública (Banobras Bono Cupón Cero_3 Proyectos aprobados por la UPCP de la SHCP, Sistema de Justicia Penal, decreto 24862/LX/14)	30,778,614
21	000	9211	Intereses de la deuda pública (Banobras Bono Cupón Cero_3 Proyectos de inversión pública Juicios Orales, decreto 24862/LX/14)	5,647,990
21	000	9211	Intereses de la deuda pública (Banobras Bono Cupón Cero_2_3 Proyectos de inversión pública Juicios Orales, decreto 24862/LX/14)	3,773,840
21	000	9211	Intereses de la deuda pública (Banco Mercantil del Norte S.N.C. 500 mdp)	4,815,768
21	000	9211	Intereses de la deuda pública (Crédito BBVA Bancomer S.A. 1,305'959,773.90)	11,092,460
21	000	9311	Comisiones de la deuda pública (Banamex Proyectos de Inversión consistente en la amortización anticipada del crédito con Banamex por 2'750 mdps, decreto 24391 y 24455)	214,205
21	000	9311	Comisiones de la deuda pública (Banorte para el financiamiento de los programas y acciones en inversión pública productiva vinculada con la Seguridad Pública, decreto 23531)	1,073,085
21	000	9311	Comisiones de la deuda pública (Banobras Cubrir parcialmente el costo de las obras para el saneamiento de las aguas residuales de la Zona Conurbada de GDL, decreto 19985 y 20564)	313,263
21	000	9311	Comisiones de la deuda pública (Bancomer 535 mdp por el Fideicomiso Santander F-240341)	69,600
21	000	9411	Gastos de la deuda pública (Banamex Proyectos de Inversión consistente en la amortización anticipada del crédito con Banamex por 2'750 mdps, decreto 24391 y 24455)	474,000
21	000	9411	Gastos de la deuda pública (Banamex Proyectos de Inversión Pública consistente en la amortización anticipada del crédito suscrito con Scotiabank por 650 mdp, decreto 24391 y 24455)	300,000

Unidad Presupuestal	Unidad Responsable	Partida	Concepto Partida	Ejercido
21	000	9411	Gastos de la deuda pública (Banamex Plataforma integral inteligente para la administración y operación de Seguridad Pública denominada Escudo Urbano C5 y continuación de construcción de CU Tonalá, decreto 25528 y 25801)	922,200
21	000	9411	Gastos de la deuda pública (Bancomer Proyectos de inversión pública vinculada directamente con los rubros autorizados en el, decreto 25528 y 25801)	174,000
21	000	9411	Gastos de la deuda pública (Banorte Obra Pública/94 y Tramos Carreteros, decreto 21849)	330,600
21	000	9411	Gastos de la deuda pública (Banorte Reestructuración de créditos 3 Banamex, decreto 21849)	330,600
21	000	9411	Gastos de la deuda pública (Banorte Inversión Pública Productiva, consistente en la amortización anticipada del crédito con Scotiabank por 185 mdps, decreto 24391 y 24455)	116,000
21	000	9411	Gastos de la deuda pública (Banorte Proyectos de Inversión Pública Consistente en la amortización anticipada del crédito suscrito con Bansi por 325 mdps, decreto 20498)	174,000
21	000	9411	Gastos de la deuda pública (Banorte Inversión pública productiva consistente en la amortización anticipada del crédito con Banco del Bajío por 1,100 mdp, decreto 24391 y 24455)	174,000
21	000	9411	Gastos de la deuda pública (Banorte Inversión Pública Productiva, decreto 24391)	330,600
21	000	9411	Gastos de la deuda pública (Banorte Inversión pública productiva, consistente en infraestructura Pública de la Línea 1 del tren ligero, concurrencia en infraestructura Educativa y la construcción de Base Militar en Tecalitlan, decreto 25528 y 25801)	174,000
21	000	9411	Gastos de la deuda pública (Banorte para el financiamiento de los programas y acciones en inversión pública productiva vinculada con la Seguridad Pública, decreto 23531)	330,600
21	000	9411	Gastos de la deuda pública (Interacciones Reestructura de Obra Pública/94 y Línea 2 Tren Eléctrico, decreto 21849)	330,600
21	000	9411	Gastos de la deuda pública (Santander Reestructura de crédito contratado con Banca Serfin, decreto 21849)	330,600
21	000	9411	Gastos de la deuda pública (Santander Inversión pública productiva consistente en el pago anticipado del Saldo insoluto de 1700 mdps con Banobras, decreto 25528 y 25801)	174,000
21	000	9411	Gastos de la deuda pública (Scotiabank Restaurar vía de comunicación por puentes colapsados carr Mascota-La Estancia, Las Palmas-Las Juntas, decreto 23141)	272,600
21	000	9411	Gastos de la deuda pública (Banobras Inversiones y Adquisiciones 2000, decreto 21849)	330,600
21	000	9411	Gastos de la deuda pública (Banobras Infraestructura Vial y Carretera, decreto 19863 y 20088)	295,800
21	000	9411	Gastos de la deuda pública (Banobras Cubrir parcialmente el costo de las obras para el saneamiento de las aguas residuales de la Zona Conurbada de GDL, decreto 19985 y 20564)	295,800
21	000	9411	Gastos de la deuda pública (Banobras Financiar parcialmente el costo de las obras de abastecimiento de agua potable para la zona Conurbada de Guadalajara,, decreto 19985 y 20564)	295,800
21	000	9411	Gastos de la deuda pública (Banobras Pago del incumplimiento de pasivo a corto plazo, decreto 24391)	469,800
21	000	9411	Gastos de la deuda pública (Banobras Inversión Pública Productiva, particularmente a refinanciar el saldo de la deuda pública que el Gobierno del Estado tiene contratada con Banobras, concretamente dos créditos 1000 mdps y 1039 mdps, decreto 25528 y 25801)	156,600
21	000	9411	Gastos de la deuda pública (Banobras_2 Compra de 12 vagones del tren ligero, decreto 25528 y 25801)	336,400
21	000	9411	Gastos de la deuda pública (Banobras_2 Construcción de 3 bases de la fuerza única, decreto 25528 y 25801)	525,200
21	000	9411	Gastos de la deuda pública (Banobras Bono Cupón Cero_3 Para el financiamiento de los programas y acciones en inversión pública productiva, salvo numeral 204 del, decreto 23962)	174,000

Unidad Presupuestal	Unidad Responsable	Partida	Concepto Partida	Ejercido
21	000	9411	Gastos de la deuda pública (Banobras Bono Cupón Cero_3 Numeral 204 del, decreto 23962)	174,000
21	000	9411	Gastos de la deuda pública (Banobras Bono Cupón Cero_3 Daños de Huracán Jova, decreto 24448/LX/13)	174,000
21	000	9411	Gastos de la deuda pública (Banobras Bono Cupón Cero_3 Daños de Tormenta Tropical Manuel, decreto 24863/LX/14)	116,000
21	000	9411	Gastos de la deuda pública (Banobras Bono Cupón Cero_3 Proyectos aprobados por la UPCP de la SHCP, Sistema de Justicia Penal, decreto 24862/LX/14)	174,000
21	000	9411	Gastos de la deuda pública (Banobras Bono Cupón Cero_3 Proyectos de inversión pública Juicios Orales, decreto 24862/LX/14)	232,000
21	000	9411	Gastos de la deuda pública (Banobras Bono Cupón Cero_2_3 Proyectos de inversión pública Juicios Orales, decreto 24862/LX/14)	220,400
Total Deuda Pública				1,744,207,927
Total Unidad Responsable				1,744,207,927
Total Dependencia				1,744,207,927
PARTICIPACIONES				
22	000	8111	Participaciones a Municipios por Ingresos Federales	11,012,680,330
22	000	8131	Participaciones a municipios por ingresos estatales	1,255,637,222
Total Participaciones y Aportaciones				12,268,317,552
Total Unidad Responsable				12,268,317,552
Total Dependencia				12,268,317,552
APORTACIONES, TRANSFERENCIAS Y SUBSIDIOS A MUNICIPIOS				
23	000	4381	Subsidios a Municipios	312,736,004
23	000	4381	Subsidios a Municipios (Homologación Salarial para Elementos Operativos del Área Metropolitana de Guadalajara (El Salto))	413,420
23	000	4381	Subsidios a Municipios (Homologación Salarial para Elementos Operativos del Área Metropolitana de Guadalajara (Guadalajara))	17,329,734
23	000	4381	Subsidios a Municipios (Homologación Salarial para Elementos Operativos del Área Metropolitana de Guadalajara (Ixtlahuacán de los Membrillos))	330,343
23	000	4381	Subsidios a Municipios (Homologación Salarial para Elementos Operativos del Área Metropolitana de Guadalajara (Juanacatlán))	144,768
23	000	4381	Subsidios a Municipios (Homologación Salarial para Elementos Operativos del Área Metropolitana de Guadalajara (San Pedro Tlaquepaque))	1,907,150
23	000	4381	Subsidios a Municipios (Homologación Salarial para Elementos Operativos del Área Metropolitana de Guadalajara (Tlajomulco de Zuñiga))	1,490,877
23	000	4381	Subsidios a Municipios (Homologación Salarial para Elementos Operativos del Área Metropolitana de Guadalajara (Tonalá))	1,691,168
23	000	4381	Subsidios a Municipios (Homologación Salarial para Elementos Operativos del Área Metropolitana de Guadalajara (Zapotlanejo))	232,665
23	000	4384	Subsidios a Municipios para inversión pública (Construcción de empedrado zampeado en la calle López Mateos y Mariano Bárcenas en la localidad de Santa Cruz de Bárcenas)	2,000,000
23	000	4384	Subsidios a Municipios para inversión pública (Construcción de parque recreativo en colonia Los Mezquites en la cabecera municipal)	1,400,000
23	000	4384	Subsidios a Municipios para inversión pública (Construcción de pavimentación en concreto hidráulico en la Calle 20 de Noviembre, en la cabecera municipal)	3,000,000
23	000	4384	Subsidios a Municipios para inversión pública (Empastado y equipamiento en concreto hidráulico en la calle Zaragoza en la cabecera municipal)	900,000
23	000	4384	Subsidios a Municipios para inversión pública (Empastado y equipamiento en el campo de futbol en la delegación del Carmen de Ordaz)	1,200,000
23	000	4384	Subsidios a Municipios para inversión pública (Construcción de unidad deportiva en Milpillás)	4,000,000

Unidad Presupuestal	Unidad Responsable	Partida	Concepto Partida	Ejercido
23	000	4384	Subsidios a Municipios para inversión pública (Construcción de carretera La Isla a Santa Rita tramo 0+000 al 4+650 en el municipio de Ayotlán, Jalisco)	5,000,000
23	000	4384	Subsidios a Municipios para inversión pública (Construcción de carretera la Isla a Santa Rita tramo 4+650 al 6+000 en el municipio de Ayotlán, Jalisco)	4,790,855
23	000	4384	Subsidios a Municipios para inversión pública (Construcción de carretera la Isla a Santa Rita tramo 6+000 al 9+925 en el municipio de Ayotlán, Jalisco)	4,221,305
23	000	4384	Subsidios a Municipios para inversión pública (Rehabilitación del estadio Chino Rivas en la cabecera municipal de Ayotlán, Jalisco)	5,987,840
23	000	4384	Subsidios a Municipios para inversión pública (Construcción de cancha de usos múltiples de la localidad de Hulacatitlán)	853,750
23	000	4384	Subsidios a Municipios para inversión pública (Construcción de casa de velación en la localidad de Hulacatitlán)	2,088,750
23	000	4384	Subsidios a Municipios para inversión pública (Construcción de descanso en ingreso principal y bardeo perimetral en panteón municipal en la localidad de La Playita)	2,503,750
23	000	4384	Subsidios a Municipios para inversión pública (Construcción de domo en jardín de niños Francisco Villa en la localidad de Tepec)	1,553,750
23	000	4384	Subsidios a Municipios para inversión pública (Introducción de redes hidrosanitarias y empedrado ciclopeo en el circuito calles Nery - Melchor Ocampo - Camino Real, en la cabecera municipal, en Concepción de Buenos Aires, Jalisco)	4,000,000
23	000	4384	Subsidios a Municipios para inversión pública (Sustitución de red de agua potable en la colonia La Mesa)	3,000,000
23	000	4384	Subsidios a Municipios para inversión pública (Calle Prisciliano Sánchez primera etapa empedrado zampeado cabecera municipal)	2,653,500
23	000	4384	Subsidios a Municipios para inversión pública (Primera etapa calle Santos Degollado empedrado zampeado cabecera municipal)	2,350,000
23	000	4384	Subsidios a Municipios para inversión pública (Tercera etapa calle empedrado zampeado calle Independencia comunidad El Tequequite, Jalisco)	3,000,000
23	000	4384	Subsidios a Municipios para inversión pública (Tercera etapa de pavimentación en concreto asfáltico y banquetas en la calle San José de la colonia Potrero de Fray Ramón)	2,500,000
23	000	4384	Subsidios a Municipios para inversión pública (Construcción de empedrado ahogado en calle Xochiltepec, colonia La Cañita, en Magdalena, Jalisco)	4,000,000
23	000	4384	Subsidios a Municipios para inversión pública (Construcción de empedrado ahogado en concreto en la calle privada Miguel Hidalgo, colonia La Estación, en Magdalena Jalisco)	2,500,000
23	000	4384	Subsidios a Municipios para inversión pública (Parque recreativo José Palomar y Rueda (Colonia "Los Maestros"))	2,000,000
23	000	4384	Subsidios a Municipios para inversión pública (Construcción de empedrado ahogado en Comunidad Central)	2,000,000
23	000	4384	Subsidios a Municipios para inversión pública (Construcción de empedrado ahogado en concreto e instalaciones hidrosanitarias en la colonia Guadalupana de la cabecera municipal)	4,500,000
23	000	4384	Subsidios a Municipios para inversión pública (Obras exteriores del Hospital Comunitario en el municipio de Mazamitla, Jalisco)	12,996,500
23	000	4384	Subsidios a Municipios para inversión pública (Proyecto Museo de las Ánimas y la Fé)	3,500,000
23	000	4384	Subsidios a Municipios para inversión pública (Rehabilitación de la plaza principal en la comunidad de Cerro Gordo)	4,000,000
23	000	4384	Subsidios a Municipios para inversión pública (Rehabilitación tramo de calle Allende en la cabecera municipal de Tecalitlán, Jalisco)	2,000,000
23	000	4384	Subsidios a Municipios para inversión pública (Calle Iturbide en la comunidad del Ejido Modelo)	2,000,000
23	000	4384	Subsidios a Municipios para inversión pública (Carpeta asfáltica sobre empedrado en calle Rio Tíbet entre calle Anesagasti y calle Moctezuma en cabecera municipal, municipio de Tonalá, Jalisco)	980,400

Unidad Presupuestal	Unidad Responsable	Partida	Concepto Partida	Ejercido
23	000	4384	Subsidios a Municipios para inversión pública (Concreto hidráulico de la calle Encino entre Francisco I Madero y Prolongación Medrano Col. Educadores Jaliscienses)	3,116,000
23	000	4384	Subsidios a Municipios para inversión pública (Construcción con piedra ahogada de la Andador Vasco de Quiroga entre Agustín Yáñez y Abraham Castellanos Col. Basilio Vadillo)	1,500,000
23	000	4384	Subsidios a Municipios para inversión pública (Construcción con piedra ahogado de la calle Allende entre Valle de los Tulipanes y Valle de los Crisantemos)	1,893,160
23	000	4384	Subsidios a Municipios para inversión pública (Construcción de concreto hidráulico en la calle San Miguel entre Lázaro Cárdenas y carretera libre a Zapotlanejo)	500,000
23	000	4384	Subsidios a Municipios para inversión pública (Construcción de piedra ahogada de la calle Valle de los Nardos entre Valle de los Tulipanes y Valle de los Crisantemos Col. Valle del Sol)	2,462,500
23	000	4384	Subsidios a Municipios para inversión pública (Empedrado ahogado en la Privada Iturbide entre la calle Morelos y cerrada, Delegación Santa Cruz de las Huertas)	878,920
23	000	4384	Subsidios a Municipios para inversión pública (Empedrado zampeado en calle Rey Maztla entre Reyna Cihualpilli y Rey Cuahutemoc y Rey Sayil Col. Rey Xólotl)	2,371,040
23	000	4384	Subsidios a Municipios para inversión pública (Empedrado zampeado en calle Josefa Ortíz entre calle Pedro Moreno y calle Cuahutemoc, cabecera municipal)	807,880
23	000	4384	Subsidios a Municipios para inversión pública (Reencarpetao asfáltico de la calle Rey Moctezuma entre la calle Chimalpa y Rey Xochitl Col. Rey Xolotl)	1,437,500
23	000	4384	Subsidios a Municipios para inversión pública (Reencarpetao asfáltico en la calle Diego huizar entre calle A. Zalaitan y calle Zacarías Jimos Basulto Col. Educadores Jaliscienses)	900,000
23	000	4384	Subsidios a Municipios para inversión pública (Reencarpetao asfáltico en la calle Manuel L. Alatorre entre calle Estela Vargas y Cruz Bernabé Col. Educadores Jaliscienses)	200,000
23	000	4384	Subsidios a Municipios para inversión pública (Reencarpetao asfáltico en la calle Tingambato Oriente entre Paseo Loma Sur Col. Loma Dorada)	887,800
23	000	4384	Subsidios a Municipios para inversión pública (Rehabilitación de carpeta asfáltica en calle Independencia entre calle Josefa Otíz y calle Priv. Independencia en cabecera municipal, municipio Tonalá, Jalisco)	2,755,400
23	000	4384	Subsidios a Municipios para inversión pública (Rehabiliación de carpeta asfáltica en calle Josefa Ortíz entre Calle Independencia y calle Cuauhtémoc, cabecera municipal)	409,400
23	000	4384	Subsidios a Municipios para inversión pública (Sustitución de líneas hidrosanitarias y construcción de empedrado zampeado en la privada Hidalgo entre calle Hidalgo y Morelos Col. Cabecera Municipal)	2,400,000
23	000	4384	Subsidios a Municipios para inversión pública (Pavimentación de la calle Héroes de la Patria, en el municipio de Puerto Vallarta)	3,245,594
23	000	4384	Subsidios a Municipios para inversión pública (Pavimentación de la calle Paseo del Marlin, en el municipio de Puerto Vallarta)	6,000,000
23	000	4384	Subsidios a Municipios para inversión pública (Pavimentación de la calle 5 de Mayo, en el municipio de Puerto Vallarta)	1,979,452
23	000	4384	Subsidios a Municipios para inversión pública (Pavimentación de la calle Río de la Plata, en el municipio de Puerto Vallarta)	1,656,563
23	000	4384	Subsidios a Municipios para inversión pública (Pavimentación de la calle 24 de Junio, en el municipio de Puerto Vallarta)	1,953,390
23	000	4384	Subsidios a Municipios para inversión pública (Construcción de empedrado ahogado en concreto en la calle Paseo de las Bugambilias en la Cabecera Municipal de Unión de San Antonio, Jalisco)	2,967,000
23	000	4384	Subsidios a Municipios para inversión pública (Pavimentación de la calle Aquiles Elorduy, en la Cabecera Municipal de Unión de San Antonio, Jalisco)	2,472,500
23	000	4384	Subsidios a Municipios para inversión pública (Introducción de servicios básicos en la calle 5 de Febrero en la Cabecera Municipal de Unión de San Antonio, Jalisco)	494,500
23	000	4384	Subsidios a Municipios para inversión pública (Introducción de servicios básicos en la calle 5 de Mayo en la Cabecera Municipal de Unión de San Antonio, Jalisco)	494,500

Unidad Presupuestal	Unidad Responsable	Partida	Concepto Partida	Ejercido
23	000	4384	Subsidios a Municipios para inversión pública (Construcción de empedrado ahogado en concreto en calle Miguel Gómez Loza en la Cabecera Municipal de Unión de San Antonio, Jalisco)	1,186,800
23	000	4384	Subsidios a Municipios para inversión pública (Construcción de colector en el libramiento Lázaro Cárdenas, de la Cabecera Municipal de Valle de Juárez, Jalisco)	989,000
23	000	4384	Subsidios a Municipios para inversión pública (Construcción de pavimento de concreto estampado e instalaciones hidrosanitarias en la calle Ignacio Zaragoza del Barrio Rusia de la Localidad de Paso de Piedra, municipio de Valle de Juárez, Jalisco)	1,978,000
23	000	4384	Subsidios a Municipios para inversión pública (Construcción de concreto hidráulico y sustitución de redes hidrosanitarias en la calle Moctezuma, en la cabecera municipal (San Martín Hidalgo, Jalisco))	1,717,497
23	000	4384	Subsidios a Municipios para inversión pública (Construcción de concreto hidráulico y sustitución de redes hidrosanitarias en las calles Guadalupe Victoria y Morelos en la Comunidad el Salitre (San Martín Hidalgo, Jalisco))	1,217,459
23	000	4384	Subsidios a Municipios para inversión pública (Construcción de concreto hidráulico y sustitución de redes hidrosanitarias en la calle Independencia, en la Comunidad del Tepehuaje de Morelos (San Martín Hidalgo, Jalisco))	2,999,044
23	000	4384	Subsidios a Municipios para inversión pública (Pavimentación calle Flor de Noche Buena Col Tierras Blancas, Tuxpan, Jalisco)	4,351,319
23	000	4384	Subsidios a Municipios para inversión pública (Rehabilitación de la calle Ahuehuetes en el municipio de San Pedro Tlaquepaque)	9,890,000
23	000	4384	Subsidios a Municipios para inversión pública (Pavimentación calle Pino Col Camichines, Tuxpan, Jalisco)	5,447,101
23	000	4384	Subsidios a Municipios para inversión pública (Pavimentación de calle Dr. José de Jesús González y camino a Lázaro Cárdenas en la Cabecera Municipal de Unión de San Antonio, Jalisco)	6,923,000
23	000	4384	Subsidios a Municipios para inversión pública (Introducción de conducción de agua potable del pozo Las Moras en la Cabecera Municipal de Unión de San Antonio, Jalisco)	989,000
23	000	4384	Subsidios a Municipios para inversión pública (Construcción de tramo carretero San José de Gordo - La Tapon (Unión de San Antonio))	3,956,000
23	000	4384	Subsidios a Municipios para inversión pública (Construcción de tramo carretero Carreón - Loma de Santa Gertrudis, en el municipio de Unión de San Antonio, Jalisco)	4,945,000
23	000	4384	Subsidios a Municipios para inversión pública (Pavimentación y alumbrado público en calle Diego Fernández de Ceballos (Unión de San Antonio))	2,967,000
23	000	4384	Subsidios a Municipios para inversión pública (Pavimentación y alumbrado en calles José Antonio González, Adobes y De los Obispos en la Cabecera Municipal de Unión de San Antonio, Jalisco)	2,472,500
23	000	4384	Subsidios a Municipios para inversión pública (Pavimentación y alumbrado en calle Escultores y Las Flores en la Cabecera Municipal de Unión de San Antonio, Jalisco)	2,472,500
23	000	4384	Subsidios a Municipios para inversión pública (Pavimentación calle Revolución en el municipio de Tuxpan del Estado de Jalisco)	3,275,024
23	000	4384	Subsidios a Municipios para inversión pública (Construcción de la calle Guadalupe Victoria con Concreto Hidráulico entre la calle Juárez y 15 de Septiembre, en la colonia Santa María del Pueblito, municipio de Zapopan, Jalisco)	9,862,525
23	000	4384	Subsidios a Municipios para inversión pública (Construcción de empedrado ahogado en concreto en la calle Priv. Lázaro Cárdenas en la Cabecera Municipal de Unión de San Antonio, Jalisco)	1,483,500
23	000	4384	Subsidios a Municipios para inversión pública (Construcción de empedrado ahogado en concreto en Priv. Emiliano Zapata en la Cabecera Municipal de Unión de San Antonio, Jalisco)	494,500
23	000	4384	Subsidios a Municipios para inversión pública (Construcción de empedrado ahogado en cemento, construcción de huellas de concreto y construcción de guarnición de la calle Cuahtémoc en la Delegación de Potrerillos Mpio. De Jocotepec, Jalisco)	989,000

Unidad Presupuestal	Unidad Responsable	Partida	Concepto Partida	Ejercido
23	000	4384	Subsidios a Municipios para inversión pública (Construcción de empedrado ahogado en cemento, construcción de franja de adoquín y construcción de guarnición de la calle Ramón Corona en la Delegación de San Cristobal Mpio. De Jocotepec, Jalisco)	890,100
23	000	4384	Subsidios a Municipios para inversión pública (Construcción de empedrado ahogado en cemento, construcción de huellas de concreto y construcción de guarnición de las calles Allende y Juárez en la Delegación de Huejotitán Mpio. De Jocotepec, Jalisco)	989,000
23	000	4384	Subsidios a Municipios para inversión pública (Remodelación con concreto hidráulico e introducción de redes hidrosanitarias en calle Hidalgo entre carretera Tuxcueca y calle Nicolás Régules, en el municipio de Teocuitatlán de Corona, Jalisco)	3,956,000
23	000	4384	Subsidios a Municipios para inversión pública (Modernización de calle Obregón primera etapa en la Cabecera Municipal en el municipio de Ixtlahuacán de los Membrillos, Jalisco)	8,901,000
23	000	4384	Subsidios a Municipios para inversión pública (Pavimentación con concreto hidráulico incluye: Guarniciones, banquetas, y drenaje en la calle Progreso, Delegación Santa Fe, municipio de Zapotlanejo, Jalisco)	2,345,296
23	000	4384	Subsidios a Municipios para inversión pública (Pavimentación con concreto hidráulico incluye: Banquetas, red de agua potable, drenaje y alumbrado público en la calle Hidalgo, Delegación La Laja, municipio de Zapotlanejo, Jalisco)	3,950,998
23	000	4384	Subsidios a Municipios para inversión pública (Pavimentación con concreto hidráulico y banquetas en avenida Zapotlanejo, municipio de Zapotlanejo, Jalisco)	319,537
23	000	4384	Subsidios a Municipios para inversión pública (Pavimentación con concreto hidráulico incluye: Guarniciones, banquetas, red de agua potable y drenaje en la calle Universidad, municipio de Zapotlanejo, Jalisco)	2,397,355
23	000	4384	Subsidios a Municipios para inversión pública (Cosntrucción de empedrado en la calle Cirsto Rey en el municipio de Juanacatlán, Jalisco)	661,884
23	000	4384	Subsidios a Municipios para inversión pública (Cosntrucción de empedrado en camino Juanacatlán - Zatotlán del Rey, en la Localidad Miraflores, en el municipio de Juanacatlán, Jalisco)	693,186
23	000	4384	Subsidios a Municipios para inversión pública (Pavimentación de la calle Herrera y Cairo, en la Cabecera Municipal de Juanacatlán, Jalisco)	4,578,930
23	000	4384	Subsidios a Municipios para inversión pública (Infraestructura para desarrollo municipal social, en Sayula, Jalisco)	1,483,500
23	000	4384	Subsidios a Municipios para inversión pública (Construcción de empedrado ahogado en concreto en calle Priv 1ro de Mayo en el municipio de Unión de San Antonio, Jalisco)	5,934,000
23	000	4384	Subsidios a Municipios para inversión pública (Construcción de empedrado ahogado en concreto en calle Prol. Juárez en el municipio de Unión de San Antonio, Jalisco)	1,483,500
23	000	4384	Subsidios a Municipios para inversión pública (Pavimentación de calle De la Herradura en la Cabecera Municipal de Unión de San Antonio, Jalisco)	494,500
23	000	4384	Subsidios a Municipios para inversión pública (Pavimentación de calle Andador de los Vaqueros en Cabecera Municipal de Unión de San Antonio, Jalisco)	494,500
23	000	4384	Subsidios a Municipios para inversión pública (Pavimentación de calle Principal en la Comunidad de los Cuartos, en el municipio de Unión de San Antonio, Jalisco)	3,956,000
23	000	4384	Subsidios a Municipios para inversión pública (Pavimentación de calle Moraida y Gigante en la Cabecera Municipal de Unión de San Antonio, Jalisco)	2,175,800
23	000	4384	Subsidios a Municipios para inversión pública (Pavimentación de calle Allende en la Cabecera Municipal de Unión de San Antonio, Jalisco)	2,967,000
23	000	4384	Subsidios a Municipios para inversión pública (Pavimentación de calle Guerrero 1 en Cabecera Municipal de Unión de San Antonio, Jalisco)	1,730,750
23	000	4384	Subsidios a Municipios para inversión pública (Construcción de empedrado ahogado en concreto en calle Pbro. Jesús Flores en Cabecera Municipal de Unión de San Antonio, Jalisco)	2,967,000
23	000	4384	Subsidios a Municipios para inversión pública (Pavimentación de calle Morelos en Cabecera Municipal de Unión de San Antonio, Jalisco)	1,978,000

Unidad Presupuestal	Unidad Responsable	Partida	Concepto Partida	Ejercido
23	000	4384	Subsidios a Municipios para inversión pública (Construcción de empedrado ahogado en concreto en calle Calzada Unión en Cabecera Municipal de Unión de San Antonio, Jalisco)	4,153,800
23	000	4384	Subsidios a Municipios para inversión pública (Pavimentación de calle Fray Juan de Zumarraga en la Cabecera Municipal de Unión de San Antonio, Jalisco)	2,324,150
23	000	4384	Subsidios a Municipios para inversión pública (Construcción de acceso a colonia Santo Tomás en la Cabecera Municipal de Unión de San Antonio, Jalisco)	1,978,000
23	000	4384	Subsidios a Municipios para inversión pública (Ampliación de carretera Unión - San Diego cuarta etapa, en el municipio de Unión de San Antonio, Jalisco)	6,428,500
23	000	4384	Subsidios a Municipios para inversión pública (Construcción de tramo carretero El Vizcaino - Entronque con carretera Unión de San Antonio - Lagos de Moreno, primera etapa, en el municipio de Unión de San Antonio, Jalisco)	4,450,500
23	000	4384	Subsidios a Municipios para inversión pública (Pavimentación de calle Francisco Villa en Cabecera Municipal de Unión de San Antonio, Jalisco)	1,879,100
23	000	4384	Subsidios a Municipios para inversión pública (Construcción de empedrado ahogado en concreto en calle Plutarco Elías Calles, en la Comunidad de San José del Caliche en el municipio de Unión de San Antonio, Jalisco)	1,780,200
23	000	4384	Subsidios a Municipios para inversión pública (Construcción de empedrado ahogado en concreto en la calle Matamoros, en la Comunidad de San José del Caliche en el municipio de Unión de San Antonio, Jalisco)	1,780,200
23	000	4384	Subsidios a Municipios para inversión pública (Construcción de empedrado ahogado en concreto en la calle 5 de Mayo, en la Comunidad de San José del Caliche en el municipio de Unión de San Antonio, Jalisco)	1,978,000
23	000	4384	Subsidios a Municipios para inversión pública (Construcción de Empedrado Ahogado en Concreto en calle San Diego en la Cabecera Municipal de Unión de San Antonio, Jalisco)	2,126,350
23	000	4384	Subsidios a Municipios para inversión pública (Pavimentación de calle Hidalgo en Cabecera Municipal de Unión de San Antonio, Jalisco)	1,730,750
23	000	4384	Subsidios a Municipios para inversión pública (Ampliación de carretera Unión de San Antonio - San Diego primera etapa, en el municipio de Unión de San Antonio, Jalisco)	6,428,500
23	000	4384	Subsidios a Municipios para inversión pública (Ampliación de carretera Unión de San Antonio - San Diego segunda etapa, en el municipio de Unión de San Antonio, Jalisco)	6,428,500
23	000	4384	Subsidios a Municipios para inversión pública (Ampliación de carretera Unión de San Antonio - San Diego tercera etapa, en el municipio de Unión de San Antonio, Jalisco)	6,428,500
23	000	4384	Subsidios a Municipios para inversión pública (Construcción de tramo carretero El Vizcaino - Entronque con carretera Unión de San Antonio - Lagos de Moreno, segunda etapa, en el municipio de Unión de San Antonio, Jalisco)	4,450,500
23	000	4384	Subsidios a Municipios para inversión pública (Construcción de tramo carretero Churintzio - La Trinidad, en el municipio de Unión de San Antonio, Jalisco)	5,934,000
23	000	4384	Subsidios a Municipios para inversión pública (Construcción de tramo carretero Unión de San Antonio - Jacona tercera etapa, en el municipio de Unión de San Antonio, Jalisco)	6,923,000
23	000	4384	Subsidios a Municipios para inversión pública (Pavimentación de calle Principal en la Comunidad de Primavera, municipio de Unión de San Antonio, Jalisco)	1,483,500
23	000	4384	Subsidios a Municipios para inversión pública (Pavimentación de avenida Universidad en la Cabecera Municipal de Unión de San Antonio, Jalisco)	2,967,000
23	000	4384	Subsidios a Municipios para inversión pública (Pavimentación de calle Guerrero en la Cabecera Municipal de Unión de San Antonio, Jalisco)	1,483,500
23	000	4384	Subsidios a Municipios para inversión pública (Pavimentación de calle Martín Valencia en la Cabecera Municipal de Unión de San Antonio, Jalisco)	1,978,000
23	000	4384	Subsidios a Municipios para inversión pública (Pavimentación de calle Vicente Guerrero en Cabecera Municipal de Unión de San Antonio, Jalisco)	593,400
23	000	4384	Subsidios a Municipios para inversión pública (Pavimentación de calle Pedro de Gante en la Cabecera Municipal de Unión de San Antonio, Jalisco)	1,978,000

Unidad Presupuestal	Unidad Responsable	Partida	Concepto Partida	Ejercido
23	000	4384	Subsidios a Municipios para inversión pública (Pavimentación de calle 16 de Septiembre en la Comunidad de San José del Caliche en el municipio de Unión de San Antonio, Jalisco)	2,967,000
23	000	4384	Subsidios a Municipios para inversión pública (Pavimentación de calle Niños Héroes Col. La Palmita, Tuxpan, Jalisco)	2,710,863
23	000	4384	Subsidios a Municipios para inversión pública (Pavimentación con concreto hidráulico de la calle Reforma, calle Progreso y calle Allende en el municipio de Atenguillo, Jalisco)	3,956,000
23	000	4384	Subsidios a Municipios para inversión pública (Pavimentación de calle Juan Diego en la cabecera municipal de Unión de San Antonio, Jalisco)	3,956,000
23	000	4384	Subsidios a Municipios para inversión pública (Construcción de Aula en la Escuela Primaria Vicente Guerrero en la Colonia Casa Blanca, municipio de Tapalpa, Jalisco)	350,000
23	000	4384	Subsidios a Municipios para inversión pública (Construcción de Baños en la Primaria Miguel Brizuela en la Localidad de la Barranca, Municipio de Tapalpa, Jalisco)	200,000
23	000	4384	Subsidios a Municipios para inversión pública (Construcción de Desayunador en la Primaria Cuauhtémoc en la Localidad de los Espinos, Municipio de Tapalpa, Jalisco)	300,000
23	000	4384	Subsidios a Municipios para inversión pública (Construcción de Muro Perimetral en el Jardín de Niños Josefa Ortiz de Domínguez en Punta de Agua, Municipio de Tapalpa, Jalisco)	250,000
23	000	4384	Subsidios a Municipios para inversión pública (Construcción de patio cívico en el jardín de niños Fernando Montes de Oca en la colonia los Robles, municipio de Tapalpa, Jalisco)	200,000
23	000	4384	Subsidios a Municipios para inversión pública (Reencarpetado Asfáltico en calle Loma Jilotlan entre Circ. Loma Norte y Cerrada Col. Loma Dorada Municipio de Tonalá Jalisco)	395,000
23	000	4384	Subsidios a Municipios para inversión pública (Reencarpetado Asfáltico en calle Loma Sombreada entre Circ. Loma Sur y Loma Empedrada Col. Loma Dorada Municipio de Tonalá Jalisco)	805,000
23	000	4384	Subsidios a Municipios para inversión pública (Reencarpetado Asfáltico en calle Nacimiento Sur entre calle Hidalgo y Cerrada Col Jardines de la Reina)	844,100
23	000	4384	Subsidios a Municipios para inversión pública (Reencarpetado Asfáltico sobre empedrado de jalecillo en calle Félix Barrón entre Vallarta y 16 de Septiembre Col. Lomas de la Soledad)	699,200
23	000	4384	Subsidios a Municipios para inversión pública (Reencarpetado Asfáltico sobre empedrado de jalecillo en Priv. Manzano entre Manzano y Naranja Col. Lomas de Camichin)	441,600
23	000	4384	Subsidios a Municipios para inversión pública (Sustitución de Líneas Hidrosanitarias y Construcción de Concreto Hidráulico Estampado (Machuelo Integral, Banquetas, Alumbrado con Faroles) en la calle 16 de Septiembre entre calle Madero y Pino Suarez Cabecera Municipal)	2,898,000
23	000	4384	Subsidios a Municipios para inversión pública (Construcción Empedrado en camino La Central - La Huevera, en el Municipio de Mazamitla, Jalisco)	2,500,000
23	000	4384	Subsidios a Municipios para inversión pública (Construcción de Pavimento de empedrado tradicional en las Calles San Luis Potosí y Aguascalientes en la Cabecera Municipal de Tizapán el Alto, Jalisco)	2,500,000
23	000	4384	Subsidios a Municipios para inversión pública (Pavimentación de vialidades en Col. La Loma en la Comunidad de Tlacuitapa, Municipio de Unión de San Antonio, Jalisco)	5,000,000
23	000	4384	Subsidios a Municipios para inversión pública (Construcción de Tramo Carretero La Trinidad-Churintzio 2da Etapa)	5,000,000
23	000	4384	Subsidios a Municipios para inversión pública (Construcción de Empedrado Ahogado en Concreto en Calle de Acceso al Panteón Municipal)	5,000,000
23	000	4384	Subsidios a Municipios para inversión pública (Segunda Etapa de Remodelación de Panteón Municipal en Unión de San Antonio Jalisco)	5,000,000
23	000	4384	Subsidios a Municipios para inversión pública (Construcción de Banquetas, Guarniciones y Pavimentos en calle Pipila entre Calle Sin Nombre y Unidad Deportiva)	2,500,000

Unidad Presupuestal	Unidad Responsable	Partida	Concepto Partida	Ejercido
23	000	4384	Subsidios a Municipios para inversión pública (4ta. Etapa de Construcion de Cuatro Carriles en Concreto Hidraulico de la Avenida Lomas de Prados)	4,000,000
23	000	4384	Subsidios a Municipios para inversión pública (Rehabilitacion de Empedrado Ahogado en Concreto e Instalaciones Hidrosanitarias, 1ra Etapa, en la Calle Miguel Hidalgo, en la Cabecera Municipal de Mazamitla, Jalisco)	3,000,000
23	000	4384	Subsidios a Municipios para inversión pública (Pavimentacion con Carpeta Asfaltica en Caliente de Calle Principal de la Ladera)	1,000,000
23	000	4384	Subsidios a Municipios para inversión pública (Construcion de Banqueta en Calle Prolongacion Ramon Corona en la Cabecera Municipal)	1,000,000
23	000	4384	Subsidios a Municipios para inversión pública (Renivelacion con Carpeta Asfaltica en Caliente de Calles de la Cabecera Municipal)	1,000,000
23	000	4384	Subsidios a Municipios para inversión pública (Construcción de Pavimento en Concreto Estampado Natural, Guarniciones, Banquetas e Instalaciones Hidroxanitarias de la Calle Casuarina, en la Cabecera Municipal de Valle de Juárez, Jalisco)	2,076,900
23	000	4384	Subsidios a Municipios para inversión pública (Construcción de Barda y Muro de Contención en Calle Melchor Ocampo)	365,527
23	000	4384	Subsidios a Municipios para inversión pública (Construccion de Empedrado Ecológico en Calle El Faro, Colonia el Faro en el Municipio de Yahualica de González Gallo)	592,484
23	000	4384	Subsidios a Municipios para inversión pública (Construcción de Puente Vehicular, en el Faro)	1,541,989
23	000	4384	Subsidios a Municipios para inversión pública (Construcción de Módulo Médico Municipal)	7,000,000
23	000	4384	Subsidios a Municipios para inversión pública (Construcción de Casa del Adulto Mayor, en el Municipio de Unión de San Antonio, Jalisco)	7,000,000
23	000	4384	Subsidios a Municipios para inversión pública (Construcción de Empedrado Ahogado en Concreto y Rehabilitación de Redes Agua Potable y Drenaje en la Calle 16 de Septiembre entre (Ctra. Guadalupe - Chapala y Juárez) en la Localidad de Buenavista Municipio de Ixtlahuacan de los Membrillos, Jalisc)	3,500,000
23	000	4384	Subsidios a Municipios para inversión pública (Construcción de empedrado Ahogado en la calle El Arito, en la comunidad de Tlacuitapa, Municipio de Unión de San Antonio, Jalisco)	3,500,000
23	000	4384	Subsidios a Municipios para inversión pública (Construcción de Vía Fúnebre, en el Municipio de Unión de San Antonio, Jalisco)	3,500,000
23	000	4384	Subsidios a Municipios para inversión pública (Construcción del Centro de Operaciones de Seguridad Pública en la cabecera Municipal de Tlajomulco de Zúñiga, Jalisco)	13,650,000
23	000	4384	Subsidios a Municipios para inversión pública (Construcción de Edificio para los servicios médicos municipales segunda etapa en la cabecera Municipal de Tizapan el Alto del Estado de Jalisco)	1,400,000
23	000	4384	Subsidios a Municipios para inversión pública (Remodelación de Parque Santo Tomas en la cabecera Municipal de Unión de San Antonio, Jalisco)	2,076,900
23	000	4384	Subsidios a Municipios para inversión pública (Construcción de Plaza Pública en la Comunidad de Primavera, en el municipio de Unión de San Antonio, Jalisco)	1,384,600
23	000	4384	Subsidios a Municipios para inversión pública (Construcción de Plaza Pública en la Comunidad de Lomita de Aire, en el Municipio de Unión de San Antonio, Jalisco)	1,384,600
23	000	4384	Subsidios a Municipios para inversión pública (Construcción de Empedrado Ahogado en Concreto e Instalaciones Hidrosanitarias en el Camino de Acceso a la Localidad de Buenavista, Municipio de Valle de Juarez, Jalisco)	1,384,600
23	000	4384	Subsidios a Municipios para inversión pública (Construcción de empedrado Ahogado en Concreto en calle Morelos S, en la Cabecera Municipal de Unión de San Antonio, Jalisco)	207,690
23	000	4384	Subsidios a Municipios para inversión pública (Rehabilitación de la calle Bandera en el Municipio de San Pedro Tlaquepaque)	6,646,845
23	000	4384	Subsidios a Municipios para inversión pública (Rehabilitación de la calle Universidad, en el Municipio de San Pedro Tlaquepaque)	3,400,950

Unidad Presupuestal	Unidad Responsable	Partida	Concepto Partida	Ejercido
23	000	4384	Subsidios a Municipios para inversión pública (Rehabilitación de la Av. De la llave en el Municipio de San Pedro Tlaquepaque)	3,798,204
23	000	4384	Subsidios a Municipios para inversión pública (Construcción de Concreto Hidráulico, Agua Potable, Drenaje y Banquetas, en calle Francisca Chavez, Libertad y V. Carranza en Cihuatlan)	5,538,400
23	000	4384	Subsidios a Municipios para inversión pública (Repavimentación de calle Rublo Guadalajara)	1,622,735
23	000	4384	Subsidios a Municipios para inversión pública (Repavimentación de calles en el Municipio de Guadalajara, (Grupo M))	2,989,307
23	000	4384	Subsidios a Municipios para inversión pública (Repavimentación de calles en el Municipio de Guadalajara, (Grupo R))	3,033,946
23	000	4384	Subsidios a Municipios para inversión pública (Repavimentación de calles en el Municipio de Guadalajara, (Grupo S))	2,563,980
23	000	4384	Subsidios a Municipios para inversión pública (Repavimentación de calles en el Municipio de Guadalajara, (Grupo T))	5,466,037
23	000	4384	Subsidios a Municipios para inversión pública (Repavimentación de calles en el Municipio de Guadalajara, Grupo E)	3,679,394
23	000	4384	Subsidios a Municipios para inversión pública (Repavimentación de calles en el Municipio de Guadalajara, Grupo F)	2,166,341
23	000	4384	Subsidios a Municipios para inversión pública (Repavimentación de calles en el Municipio de Guadalajara, Grupo I)	4,794,837
23	000	4384	Subsidios a Municipios para inversión pública (Repavimentación de calles en el Municipio de Guadalajara, Grupo B)	5,121,762
23	000	4384	Subsidios a Municipios para inversión pública (Repavimentación de calles en el Municipio de Guadalajara, Grupo H)	5,118,066
23	000	4384	Subsidios a Municipios para inversión pública (Repavimentación de calles en el Municipio de Guadalajara, (Grupo L))	4,722,042
23	000	4384	Subsidios a Municipios para inversión pública (Repavimentación de calles en el Municipio de Guadalajara, (Grupo N))	3,133,874
23	000	4384	Subsidios a Municipios para inversión pública (Repavimentación de calles en el Municipio de Guadalajara, (Grupo O))	4,384,510
23	000	4384	Subsidios a Municipios para inversión pública (Repavimentación de calles en el Municipio de Guadalajara, (Grupo P))	2,995,657
23	000	4384	Subsidios a Municipios para inversión pública (Repavimentación de calles en el Municipio de Guadalajara, (Grupo U))	4,502,530
23	000	4384	Subsidios a Municipios para inversión pública (Rehabilitación de Avenida Santiago entre calle Madero y calle Pablo Cedillo, en la Cabecera Municipal de Ixtlahuacán de los Membrillos, Jalisco)	692,776
23	000	4384	Subsidios a Municipios para inversión pública (Construcción de Empedrado Zampeado en Concreto Hidráulico en la calle Estación, en la Localidad de la Capilla del Refugio, Municipio de Ixtlahuacán de los Membrillos, Jalisco)	1,034,152
23	000	4384	Subsidios a Municipios para inversión pública (Pavimentación con Concreto Hidráulico, Incluye: Guarniciones, Banquetas, Red de Agua Potable y Drenaje en Privada Revolución, Municipio de Zapotlanejo, Jalisco)	500,653
23	000	4384	Subsidios a Municipios para inversión pública (Pavimentación con Concreto Hidráulico en Camino al Agua Escondida (Prol. Progreso), Delegación Santa Fe, Municipio de Zapotlanejo, Jalisco)	1,325,907
23	000	4384	Subsidios a Municipios para inversión pública (Pavimentación en calle Sol)	1,000,001
23	000	4384	Subsidios a Municipios para inversión pública (Pavimentación calle Gardenia con concreto hidráulico tramo de la calle Javier Mina a la calle Efraín González Luna, col. El porvenir, Ocotlán, jal.)	4,065,044
23	000	4384	Subsidios a Municipios para inversión pública (Pavimentación de la calle Lázaro Cárdenas con concreto hidráulico en la comunidad de la Labor Vieja, en Ocotlán, Jalisco)	2,509,800

Unidad Presupuestal	Unidad Responsable	Partida	Concepto Partida	Ejercido
23	000	4384	Subsidios a Municipios para inversión pública (Pavimentación de la Av. Ignacio L. Vallarta con concreto hidráulico, hasta la calle Hidalgo, en la comunidad Gral. Joaquín Amaro (Los Sauces) del municipio de Ocotlán, Jalisco)	2,509,800
23	000	4384	Subsidios a Municipios para inversión pública (Pavimentación con concreto hidráulico calle Milo)	4,500,000
23	000	4384	Subsidios a Municipios para inversión pública (Rehabilitación de Parque Los Venados)	6,000,000
23	000	4384	Subsidios a Municipios para inversión pública (Empedrado ahogado con huellas de concreto estampado y red de agua potable y alcantarillado en la calle López Cotilla e Hidalgo del municipio de Atenguillo, Jalisco)	4,000,000
23	000	4384	Subsidios a Municipios para inversión pública (Construcción de domo en Escuela Primaria Primero de Mayo)	366,629
23	000	4384	Subsidios a Municipios para inversión pública (Construcción de domo en Escuela Anexa a La Normal)	773,994
23	000	4384	Subsidios a Municipios para inversión pública (Construcción de domo en Centrol de Bachillerato Tecnológico Industrial y de Servicios no. 226)	604,743
23	000	4384	Subsidios a Municipios para inversión pública (Construcción de domo en la Escuela Primaria Federico del Toro)	692,000
23	000	4384	Subsidios a Municipios para inversión pública (Construcción de domo en Escuela Primaria Ramón Corona)	773,994
23	000	4384	Subsidios a Municipios para inversión pública (Construcción de domo en Jardín de Niños José Rosas Moreno)	415,000
23	000	4384	Subsidios a Municipios para inversión pública (Construcción de domo en Jardín de Niños Henry Dunant)	300,000
23	000	4384	Subsidios a Municipios para inversión pública (Construcción de domo en en el Jardín de Niños anexo a la Normal)	423,660
23	000	4384	Subsidios a Municipios para inversión pública (Construcción de parque lineal "Arroyo los Guayabos" tercera etapa)	7,500,000
23	000	4384	Subsidios a Municipios para inversión pública (Infraestructura para el desarrollo municipal social, en Tomatlán, Jalisco)	197,800
23	000	4384	Subsidios a Municipios para inversión pública (Construcción de casa hogar, en el municipio de Unión de San Antonio, Jalisco.)	2,373,600
23	000	4384	Subsidios a Municipios para inversión pública (Construcción de casa hogar, en el municipio de Unión de San Antonio, Jalisco.)	791,200
23	000	4384	Subsidios a Municipios para inversión pública (Construcción de casa del adulto mayor en el municipio de Unión de San Antonio, Jalisco.)	1,978,000
23	000	4384	Subsidios a Municipios para inversión pública (Construcción de modulo médico, en el municipio de Unión de San Antonio, Jalisco.)	1,978,000
23	000	4384	Subsidios a Municipios para inversión pública (Construcción de parque recreativo, en la colonia San Isidro III en la cabecera municipal de Unión de San Antonio, Jalisco.)	1,186,800
23	000	4384	Subsidios a Municipios para inversión pública (Repavimentacion de calles en el municipio de Guadalajara, grupo D)	2,462,665
23	000	4384	Subsidios a Municipios para inversión pública (Repavimentacion de calles en el municipio de Guadalajara, grupo C)	2,514,742
23	000	4384	Subsidios a Municipios para inversión pública (Repavimentacion de calles en el municipio de Guadalajara, grupo A)	3,342,126
23	000	4384	Subsidios a Municipios para inversión pública (Rehabilitacion de centro de desarrollo comunitario no 22 Herrera y Cairo)	2,641,487
23	000	4384	Subsidios a Municipios para inversión pública (Construcción de calle López Cotilla con concreto hidráulico entre la calle Zaragoza y Avenida Vallarta, en la colonia Jocotán, municipio de Zapopan, Jalisco.)	2,437,259
23	000	4384	Subsidios a Municipios para inversión pública (Construcción de la calle arenales con concreto hidráulico entre la calle Oro y la calle Mica, en la colonia Arenaless Tapatíos, municipio de Zapopan, Jalisco)	3,737,378

Unidad Presupuestal	Unidad Responsable	Partida	Concepto Partida	Ejercido
23	000	4384	Subsidios a Municipios para inversión pública (Construcción de la calle 5 de mayo con concreto hidráulico entre la calle Juárez y Francisco I. Madero, en la colonia Santa Ana Tepetitlan, municipio de Zapopan, Jalisco.)	1,901,184
23	000	4384	Subsidios a Municipios para inversión pública (Construcción de Avenida el Colli con concreto hidráulico entre la calle Roble y Las Torres, en la colonia Paraísos del Colli, municipio de Zapopan, Jalisco.)	3,903,484
23	000	4384	Subsidios a Municipios para inversión pública (Construcción de calle 16 de septiembre con concreto hidráulico, entre la calle Ocampo y 5 de mayo, en la colonia San Juan de Ocotán, municipio de Zapopan, Jalisco.)	3,941,324
23	000	4384	Subsidios a Municipios para inversión pública (Rehabilitación de la unidad deportiva en el fraccionamiento Misión Magnolia y rehabilitación de la unidad deportiva Parques de Santa María)	3,956,000
23	000	4384	Subsidios a Municipios para inversión pública (Pavimentación de la calle camino antigua en la localidad Galaxia la Noria (primera etapa), en el municipio de Tlajomulco de Zúñiga, Jalisco.)	1,831,512
23	000	4384	Subsidios a Municipios para inversión pública (Construcción de losa de concreto en av. Pedro Ramírez Vázquez (segunda etapa), en el municipio de Zapotlán el Grande, Jalisco.)	2,373,600
23	000	4384	Subsidios a Municipios para inversión pública (Construcción de domo estructural, en el estrado y la plaza cívica, en la localidad de San Sebastián del Sur, municipio de Gómez Farías, Jalisco.)	791,200
23	000	4384	Subsidios a Municipios para inversión pública (Construcción de red de drenaje, red de agua potable y construcción de empedrado ahogado en concreto en la calle Aldama de la cabecera municipal.)	632,960
23	000	4384	Subsidios a Municipios para inversión pública (Construcción de red de drenaje, red de agua potable y construcción de empedrado ahogado en concreto en la calle Morelos de la cabecera municipal.)	279,064
23	000	4384	Subsidios a Municipios para inversión pública (Infraestructura social en el municipio de Colotlán, jalisco.)	395,600
23	000	4384	Subsidios a Municipios para inversión pública (Construcción de centro de salud en la colonia Indígena de Hatmasie)	197,800
23	000	4384	Subsidios a Municipios para inversión pública (Construcción de parque lineal en la avenida Ing. Villaseñor 3ra. Etapa, entre las calles 5 de febrero y Allende de la cabecera municipal de Valle de Juárez, Jalisco)	791,200
23	000	4384	Subsidios a Municipios para inversión pública (Pavimentación con concreto hidráulico de la calle José María Lozano, calle Jesús García, calle Matamoros y calle 5 de mayo en el municipio de San Miguel el Alto, Jalisco)	1,978,000
23	000	4384	Subsidios a Municipios para inversión pública (Construcción de tanque de almacenamiento de agua potable en la localidad de Los Cedros, municipio de Ixtlahuacán de los Membrillos, Jalisco)	773,612
23	000	4384	Subsidios a Municipios para inversión pública (Construcción, perforación y equipamiento de pozo en la localidad de la Capilla del Refugio, en el municipio de Ixtlahuacán de los Membrillos, Jalisco)	791,200
23	000	4384	Subsidios a Municipios para inversión pública (Construcción de delegación en la localidad de las Lomas, municipio de Jilotlan de los Dolores, Jalisco.)	2,373,600
23	000	4384	Subsidios a Municipios para inversión pública (Construcción de huellas de rodamiento y rehabilitación de la red de agua potable y drenaje, localidad de Tenexcamilpa, Tonila, Jalisco)	1,431,527
23	000	4384	Subsidios a Municipios para inversión pública (Construcción de carpeta asfáltica calle Reforma municipio de Zapotlanejo, Jalisco)	1,405,177
23	000	4384	Subsidios a Municipios para inversión pública (Rehabilitación de antigua carretera Zapotlanejo - Tepatitlán de Morelos, municipio de Zapotlanejo, Jalisco)	5,594,824
23	000	4384	Subsidios a Municipios para inversión pública (Construcción de empedrado ahogado en concreto y redes de agua potable y drenaje en la calle principal en la localidad De la Cañada, municipio de Ixtlahuacán de los Membrillos)	2,100,000

Unidad Presupuestal	Unidad Responsable	Partida	Concepto Partida	Ejercido
23	000	4384	Subsidios a Municipios para inversión pública (Construcción de empedrado ahogado en concreto de la calle Hidalgo en la localidad de Santa Rosa, municipio de Ixtlahuacán de los Membrillos)	1,400,000
23	000	4384	Subsidios a Municipios para inversión pública (Primera etapa de ampliación de Panteón municipal en Unión de San Antonio, Jalisco)	3,500,000
23	000	4384	Subsidios a Municipios para inversión pública (Empedrado zampeado calle Chimalpopocatl entre Tlatelolco y Av. Tonalá col. Rey Xololt)	562,100
23	000	4384	Subsidios a Municipios para inversión pública (Empedrado zampeado en la calle de la Ojuelos entre Totatiche y av. Zapotlanejo col. Jalisco)	1,388,125
23	000	4384	Subsidios a Municipios para inversión pública (Pavimento con concreto hidráulico en calle constitución entre Industria y Herrera y Cairo col. El Rosario)	2,090,000
23	000	4384	Subsidios a Municipios para inversión pública (Construcción de colector pluvial en la avenida Javier Mina y la avenida Adolf B. Horn, en el municipio de Tlajomulco de Zúñiga, Jalisco)	4,750,000
23	000	4384	Subsidios a Municipios para inversión pública (Construcción de infraestructura gubernamental, en el municipio de Tlajomulco de Zúñiga, Jalisco)	10,000,000
23	000	4384	Subsidios a Municipios para inversión pública (Ampliación vial a la avenida Jesús Michel (prolongación 8 de Julio), en el tramo del fraccionamiento Cielito Lindo - cabecera municipal, en el municipio de Tlajomulco de Zúñiga, Jalisco)	9,750,000
23	000	4384	Subsidios a Municipios para inversión pública (Pavimentación de la calle prolongación Escobedo, entre las calles Higuera y Lázaro Cárdenas, en la localidad de Lomas de Tejeda (primera etapa), en el municipio de Tlajomulco de Zúñiga, Jalisco)	5,000,000
23	000	4384	Subsidios a Municipios para inversión pública (Rehabilitación de imagen urbana en el boulevard de la avenida Carretera Nacional primera etapa, en la cabecera municipal de Tizapán el Alto, Jalisco)	3,000,000
23	000	4384	Subsidios a Municipios para inversión pública (Remodelación de cancha de usos múltiples del malecón en la colonia centro de Ocotlán, Jalisco)	831,577
23	000	4384	Subsidios a Municipios para inversión pública (Construcción de parque en la colonia Jardines de Zapotlán)	1,300,000
23	000	4384	Subsidios a Municipios para inversión pública (Construcción de ludoteca municipal en el mercado municipal Paulino Navarro)	450,000
23	000	4384	Subsidios a Municipios para inversión pública (Rehabilitación de parque en la colonia Bugambilias)	900,000
23	000	4384	Subsidios a Municipios para inversión pública (Construcción de parque lineal "Montaña Oriente")	4,600,000
23	000	4384	Subsidios a Municipios para inversión pública (Construcción de jardineras y espacios para descanso personal, en la plaza municipal, de Amatitán, Jalisco)	150,000
23	000	4384	Subsidios a Municipios para inversión pública (Rehabilitación con adoquín, la calle Asunción colonia Centro, en Amatitán, Jalisco)	350,000
23	000	4384	Subsidios a Municipios para inversión pública (Infraestructura para el desarrollo municipal social, en Chiquilistlán, Jalisco)	741,750
23	000	4384	Subsidios a Municipios para inversión pública (Pavimentación con concreto hidráulico en la av. Los Maestros en localidad de La Noria, municipio de Ayotlán, Jalisco)	1,356,701
23	000	4384	Subsidios a Municipios para inversión pública (Pavimentación con concreto hidráulico en la calle Nicolás Bravo, en la localidad de Santa Rita, municipio de Ayotlán, Jalisco)	1,319,900
23	000	4384	Subsidios a Municipios para inversión pública (Pavimentación con empedrado ecológico en la calle principal de la colonia de Villafuerte, municipio de Ayotlán, Jalisco)	450,208
23	000	4384	Subsidios a Municipios para inversión pública (Pavimentación con concreto hidráulico en la calle Emiliano Zapata, en la localidad de Santa Rita, municipio de Ayotlán, Jalisco)	1,477,289
23	000	4384	Subsidios a Municipios para inversión pública (Construcción de puente vehicular en camino que comunica a las higueras, en el municipio de Ayotlán, Jalisco)	340,902

Unidad Presupuestal	Unidad Responsable	Partida	Concepto Partida	Ejercido
23	000	4384	Subsidios a Municipios para inversión pública (Ampliación a 4 carriles de la avenida Adolf b. Horn, desde Javier mina hasta el canal las pintas, en el municipio de Tlajomulco de Zúñiga, Jalisco)	4,697,750
23	000	4384	Subsidios a Municipios para inversión pública (Reencarpetamiento de la vialidad del churumuco, construcción de banquetas, guarniciones, en el municipio de Tlajomulco de Zúñiga, Jalisco)	2,313,669
23	000	4384	Subsidios a Municipios para inversión pública (Rehabilitación con concreto hidráulico, red de agua potable y drenaje sanitario de la calle Lerdo de Tejada primera etapa, en la cabecera municipal, municipio de Tlajomulco de Zúñiga, Jalisco)	4,180,942
23	000	4384	Subsidios a Municipios para inversión pública (Pavimentación con concreto hidráulico de la antigua carretera a Chapala (segunda etapa), en la localidad de Santa Cruz del Valle, municipio de Tlajomulco de Zúñiga, Jalisco)	2,844,096
23	000	4384	Subsidios a Municipios para inversión pública (Pavimentación con concreto hidráulico, red de agua potable y drenaje sanitario, de la calle Gladiola (primer etapa), en la localidad de la Tijera, municipio de Tlajomulco de Zúñiga, Jalisco)	3,513,014
23	000	4384	Subsidios a Municipios para inversión pública (Pavimentación con concreto hidráulico, red de agua potable y drenaje sanitario de la calle Fray Antonio Alcalde en la cabecera municipal, municipio de Tlajomulco de Zúñiga, Jalisco)	998,377
23	000	4384	Subsidios a Municipios para inversión pública (Infraestructura vial en calle Santa Lucía y prolongación Santa Lucía en El Zapote y en las calles Igancio M. Altamirano y 1o. De Mayo de Anoca en el municipio de Techaluta de Montenegro)	1,483,500
23	000	4384	Subsidios a Municipios para inversión pública (Construcción de cancha de fronton y rehabilitación de baños para la unidad deportiva norte)	1,359,875
23	000	4384	Subsidios a Municipios para inversión pública (Construcción de puente peatonal sobre la av. Universidad en la colonia Santa Cecilia en la cabecera municipal de Ocotlán, Jalisco)	1,928,550
23	000	4384	Subsidios a Municipios para inversión pública (Construcción de plaza pública en la localidad de los Copales, del municipio de San Sebastián del Oeste, Jalisco)	494,500
23	000	4384	Subsidios a Municipios para inversión pública (Repavimentación de calles en el municipio de Guadalajara, grupo q)	3,605,008
23	000	4384	Subsidios a Municipios para inversión pública (Construcción de andador peatonal y ciclista Ocotlán-San Andrés, primera etapa, en la cabecera municipal de Ocotlán, Jalisco)	1,285,700
23	000	4384	Subsidios a Municipios para inversión pública (Rehabilitación de banquetas incluyentes en la zona centro de la cabecera municipal de Ocotlán, Jalisco)	1,285,700
23	000	4384	Subsidios a Municipios para inversión pública (Pavimentación en concreto hidráulico en la calle 20 de Noviembre (1a etapa) en el municipio de Tepatitlán de Morelos, Jalisco)	2,472,500
23	000	4384	Subsidios a Municipios para inversión pública (Pasto sintético en cancha de futbol en el municipio de Huejuquilla el Alto, Jalisco)	247,250
23	000	4384	Subsidios a Municipios para inversión pública (Construcción de la calle Ramón Corona con concreto hidráulico entre la calle Manuel M. Dieguez y López Cotilla, en la colonia Jocotán, municipio de Zapopan, Jalisco)	1,884,689
23	000	4384	Subsidios a Municipios para inversión pública (Construcción de av. Palmira y av. Las Torres con concreto hidráulico, entre la calle Jardín y Privada Bugambilias, en las colonias los Cajetes y Palmira, municipio de Zapopan, Jalisco)	4,945,000
23	000	4384	Subsidios a Municipios para inversión pública (Construcción de la calle Puerto Manzanillo con concreto hidráulico entre la calle Puerto México y av. Las Torres, en la colonia Miramar, municipio de Zapopan, Jalisco)	4,931,262
23	000	4384	Subsidios a Municipios para inversión pública (Construcción de calle Calzada Norte con empedrado tradicional y huellas de concreto hidráulico entre la calle Calzada Central y calle Calzada de los Álamos, en la colonia Ciudad Granja, municipio de Zapopan, Jalisco)	4,945,000
23	000	4384	Subsidios a Municipios para inversión pública (Construcción de módulo de aulas en el centro de bachillerato tecnológico industrial y de servicios CBTIS 68 en el municipio de Puerto Vallarta, Jalisco)	692,300

Unidad Presupuestal	Unidad Responsable	Partida	Concepto Partida	Ejercido
23	000	4384	Subsidios a Municipios para inversión pública (Reconstrucción de muro de contención y adoquinado ecológico en el parque-jardín de la comunidad de Colonos, municipio de Pihuamo, Jalisco)	741,750
23	000	4384	Subsidios a Municipios para inversión pública (Rehabilitación del auditorio municipal de Ocotlán, Jalisco. Primera etapa, en la cabecera municipal de Ocotlán, Jalisco)	1,434,050
23	000	4384	Subsidios a Municipios para inversión pública (Construcción de parque verde Manuel J. Clouthier cuarta etapa en el municipio de Unión de San Antonio, Jalisco)	2,472,500
23	000	4384	Subsidios a Municipios para inversión pública (Construcción de parque verde Manuel J. Clouthier quinta etapa, en el municipio de Unión de San Antonio, Jalisco)	2,472,500
23	000	4384	Subsidios a Municipios para inversión pública (Infraestructura social en el municipio de Tuxcueca, Jalisco)	494,500
23	000	4384	Subsidios a Municipios para inversión pública (Construcción de colector pluvial los Naranjos, en la cabecera municipal de Unión de San Antonio, Jalisco)	2,472,500
23	000	4384	Subsidios a Municipios para inversión pública (Pavimentación con concreto hidráulico, incluye: guarniciones, banquetas, red de agua potable y drenaje en la calle Maria Griver, municipio de Zapotlanejo, Jalisco)	2,081,151
23	000	4384	Subsidios a Municipios para inversión pública (Pavimentación con concreto hidráulico incluye: guarniciones, banquetas red de agua potable y drenaje en privada del hueso, municipio de Zapotlanejo, Jalisco)	280,065
23	000	4384	Subsidios a Municipios para inversión pública (Pavimentación con concreto hidráulico incluye: guarniciones, banquetas red de agua potable y drenaje en privada del hueso, municipio de Zapotlanejo, Jalisco)	728,507
23	000	4384	Subsidios a Municipios para inversión pública (Infraestructura vial en el municipio de Jilotlán de los Dolores, Jalisco)	840,650
23	000	4384	Subsidios a Municipios para inversión pública (Rehabilitación del Museo de Paleontología)	3,250,000
23	000	4384	Subsidios a Municipios para inversión pública (Rehabilitación de la pista de atletismo del Estadio Olímpico de Ciudad Guzmán)	1,065,000
Total Transferencias, Asignaciones, Subsidios y Otras Ayudas				1,093,119,140
23	000	8331	Fondo de infraestructura social municipal	1,303,521,102
23	000	8332	Fondo de fortalecimiento municipal	3,612,103,742
Total Participaciones y Aportaciones				4,915,624,844
Total Unidad Responsable				6,008,743,983
Total Dependencia				6,008,743,983
PODER LEGISLATIVO DEL ESTADO DE JALISCO				
24	000	4124	Asignaciones presupuestales al Poder Legislativo para asignaciones, subsidios y otras ayudas	527,866,094
Total Transferencias, Asignaciones, Subsidios y Otras Ayudas				527,866,094
Total Unidad Responsable				527,866,094
Auditoria Superior del Estado				
24	146	4121	Asignaciones presupuestales al Poder Legislativo para servicios personales	200,211,878
24	146	4122	Asignaciones presupuestales al Poder Legislativo para materiales y suministros	3,475,000
24	146	4122	Asignaciones presupuestales al Poder Legislativo para materiales y suministros (Provisiones para la capacitación y profesionalización de los servicios públicos del Estado de Jalisco y sus Municipios, en materia de armonización contable 2018)	280,800
24	146	4123	Asignaciones presupuestales al Poder Legislativo para servicios generales	12,827,500
24	146	4124	Asignaciones presupuestales al Poder Legislativo para asignaciones, subsidios y otras ayudas	45,000
24	146	4124	Asignaciones presupuestales al Poder Legislativo para asignaciones, subsidios y otras ayudas (Provisiones para la capacitación y profesionalización de los servicios públicos del Estado de Jalisco y sus Municipios, en materia de armonización contable 2018)	849,600

Unidad Presupuestal	Unidad Responsable	Partida	Concepto Partida	Ejercido
24	146	4125	Asignaciones presupuestales al Poder Legislativo para bienes muebles, inmuebles e intangibles	7,100,909
Total Transferencias, Asignaciones, Subsidios y Otras Ayudas				224,790,687
Total Unidad Responsable				224,790,687
Total Dependencia				752,656,781
PODER JUDICIAL				
Supremo Tribunal de Justicia				
25	142	4131	Asignaciones presupuestales al Poder Judicial para servicios personales	327,197,637
25	142	4131	Asignaciones presupuestales al Poder Judicial para servicios personales (Apoyo a personal de base)	5,786,025
25	142	4131	Asignaciones presupuestales al Poder Judicial para servicios personales (Aportación Extraordinaria, Haber por Retiro)	9,718,254
25	142	4132	Asignaciones presupuestales al Poder Judicial para materiales y suministros	8,298,501
25	142	4133	Asignaciones presupuestales al Poder Judicial para servicios generales	8,632,800
25	142	4133	Asignaciones presupuestales al Poder Judicial para servicios generales (Aportación Extraordinaria para Laudos Laborales)	1,169,940
25	142	4134	Asignaciones presupuestales al Poder Judicial para asignaciones, subsidios y otras ayudas	31,803
25	142	4134	Asignaciones presupuestales al Poder Judicial para asignaciones, subsidios y otras ayudas (Juzgados Penales)	6,612,600
25	142	4135	Asignaciones presupuestales al Poder Judicial para bienes muebles, inmuebles e intangibles	18,195,449
Total Transferencias, Asignaciones, Subsidios y Otras Ayudas				385,643,009
Total Unidad Responsable				385,643,009
Instituto de Justicia Alternativa				
25	143	4131	Asignaciones presupuestales al Poder Judicial para servicios personales	32,652,137
Total Transferencias, Asignaciones, Subsidios y Otras Ayudas				32,652,137
Total Unidad Responsable				32,652,137
Consejo de la Judicatura				
25	145	4131	Asignaciones presupuestales al Poder Judicial para servicios personales	507,362,479
25	145	4131	Asignaciones presupuestales al Poder Judicial para servicios personales (Renivelación Salarial Jueces de primera instancia)	40,000,000
25	145	4132	Asignaciones presupuestales al Poder Judicial para materiales y suministros	9,650,435
25	145	4133	Asignaciones presupuestales al Poder Judicial para servicios generales	12,903,847
25	145	4133	Asignaciones presupuestales al Poder Judicial para servicios generales (Operación y Mantenimiento de Juzgados de Control y Juicios Orales para el Sistema de Justicia Penal)	15,333,333
25	145	4134	Asignaciones presupuestales al Poder Judicial para asignaciones, subsidios y otras ayudas (Apoyo Extraordinario-Ajuste Salarial)	58,298,850
25	145	4134	Asignaciones presupuestales al Poder Judicial para asignaciones, subsidios y otras ayudas (Implementación de Juicios Orales en Distritos Judiciales Operación del Sistema)	68,745,728
25	145	4134	Asignaciones presupuestales al Poder Judicial para asignaciones, subsidios y otras ayudas (Juzgados y ejecución de penas)	14,051,775
25	145	4135	Asignaciones presupuestales al Poder Judicial para bienes muebles, inmuebles e intangibles	2,477,810
Total Transferencias, Asignaciones, Subsidios y Otras Ayudas				728,824,256
Total Unidad Responsable				728,824,256
Total Dependencia				1,147,119,403
COMISIÓN ESTATAL DE DERECHOS HUMANOS DE JALISCO				

Unidad Presupuestal	Unidad Responsable	Partida	Concepto Partida	Ejercido
26	000	4141	Asignaciones presupuestales a Órganos Autónomos para servicios personales	110,488,599
26	000	4142	Asignaciones presupuestales a Órganos Autónomo para Materiales y Suministros	1,016,985
26	000	4143	Asignaciones presupuestales a Órganos Autónomo para Servicios Generales	2,681,160
26	000	4144	Asignaciones presupuestales a Órganos Autónomo para Asignaciones, Subsidios y Otras Ayudas (Apoyo Extraordinario)	3,750,000
26	000	4145	Asignaciones presupuestales a Órganos Autónomo para Bienes Muebles, Inmuebles e Intangibles	2,084,523
Total Transferencias, Asignaciones, Subsidios y Otras Ayudas				120,021,267
Total Unidad Responsable				120,021,267
Total Dependencia				120,021,267
INSTITUTO ELECTORAL Y DE PARTICIPACIÓN CIUDADANA				
27	000	4141	Asignaciones presupuestales a Órganos Autónomos para servicios personales	78,014,379
27	000	4141	Asignaciones presupuestales a Órganos Autónomos para servicios personales (Proceso Electoral 2018)	181,616,569
27	000	4142	Asignaciones presupuestales a Órganos Autónomo para Materiales y Suministros	4,658,062
27	000	4142	Asignaciones presupuestales a Órganos Autónomo para Materiales y Suministros (Proceso Electoral 2018)	113,220,696
27	000	4143	Asignaciones presupuestales a Órganos Autónomo para Servicios Generales	17,822,386
27	000	4143	Asignaciones presupuestales a Órganos Autónomo para Servicios Generales (Proceso Electoral 2018)	62,783,718
27	000	4144	Asignaciones presupuestales a Órganos Autónomo para Asignaciones, Subsidios y Otras Ayudas (Proceso Electoral 2018)	4,453,517
27	000	4144	Asignaciones presupuestales a Órganos Autónomo para Asignaciones, Subsidios y Otras Ayudas (Prerrogativas Actividades Específicas, Partido Acción Nacional)	1,238,091
27	000	4144	Asignaciones presupuestales a Órganos Autónomo para Asignaciones, Subsidios y Otras Ayudas (Prerrogativas Actividades Específicas, Partido Revolucionario Institucional)	1,762,939
27	000	4144	Asignaciones presupuestales a Órganos Autónomo para Asignaciones, Subsidios y Otras Ayudas (Prerrogativas Actividades Específicas, Partido de la Revolución Democrática)	554,722
27	000	4144	Asignaciones presupuestales a Órganos Autónomo para Asignaciones, Subsidios y Otras Ayudas (Prerrogativas Actividades Específicas, Partido Movimiento Ciudadano)	1,869,782
27	000	4144	Asignaciones presupuestales a Órganos Autónomo para Asignaciones, Subsidios y Otras Ayudas (Prerrogativas Actividades Específicas, Partido Nueva Alianza)	477,967
27	000	4144	Asignaciones presupuestales a Órganos Autónomo para Asignaciones, Subsidios y Otras Ayudas (Prerrogativas Actividades Específicas, Partido Verde Ecologista de México)	528,875
27	000	4144	Asignaciones presupuestales a Órganos Autónomo para Asignaciones, Subsidios y Otras Ayudas (Prerrogativas Actividades Ordinarias, Partido Acción Nacional)	41,269,712
27	000	4144	Asignaciones presupuestales a Órganos Autónomo para Asignaciones, Subsidios y Otras Ayudas (Prerrogativas Actividades Ordinarias, Partido Revolucionario Institucional)	58,764,644
27	000	4144	Asignaciones presupuestales a Órganos Autónomo para Asignaciones, Subsidios y Otras Ayudas (Prerrogativas Actividades Ordinarias, Partido de la Revolución Democrática)	18,490,733
27	000	4144	Asignaciones presupuestales a Órganos Autónomo para Asignaciones, Subsidios y Otras Ayudas (Prerrogativas Actividades Ordinarias, Partido Movimiento Ciudadano)	62,326,065
27	000	4144	Asignaciones presupuestales a Órganos Autónomo para Asignaciones, Subsidios y Otras Ayudas (Prerrogativas Actividades Ordinarias, Partido Nueva Alianza)	15,932,242
27	000	4144	Asignaciones presupuestales a Órganos Autónomo para Asignaciones, Subsidios y Otras Ayudas (Prerrogativas Actividades Ordinarias, Partido Verde Ecologista de México)	17,629,180
27	000	4144	Asignaciones presupuestales a Órganos Autónomo para Asignaciones, Subsidios y Otras Ayudas (Prerrogativas Actividades Obtención del voto, Partido Acción Nacional)	27,513,141
27	000	4144	Asignaciones presupuestales a Órganos Autónomo para Asignaciones, Subsidios y Otras Ayudas (Prerrogativas Actividades Obtención del voto, Partido Revolucionario Institucional)	39,176,430

Unidad Presupuestal	Unidad Responsable	Partida	Concepto Partida	Ejercido
27	000	4144	Asignaciones presupuestales a Órganos Autónomo para Asignaciones, Subsidios y Otras Ayudas (Prerrogativas Actividades Obtención del voto, Partido de la Revolución Democrática)	12,327,155
27	000	4144	Asignaciones presupuestales a Órganos Autónomo para Asignaciones, Subsidios y Otras Ayudas (Prerrogativas Actividades Obtención del voto, Partido Movimiento Ciudadano)	41,550,710
27	000	4144	Asignaciones presupuestales a Órganos Autónomo para Asignaciones, Subsidios y Otras Ayudas (Prerrogativas Actividades Obtención del voto, Partido Nueva Alianza)	10,621,495
27	000	4144	Asignaciones presupuestales a Órganos Autónomo para Asignaciones, Subsidios y Otras Ayudas (Prerrogativas Actividades Obtención del voto, Partido Verde Ecologista de México)	11,752,786
27	000	4144	Asignaciones presupuestales a Órganos Autónomo para Asignaciones, Subsidios y Otras Ayudas (Prerrogativas Actividades Obtención del voto, Candidatos Independientes.)	2,858,834
27	000	4145	Asignaciones presupuestales a Órganos Autónomo para Bienes Muebles, Inmuebles e Intangibles	1,660,065
27	000	4246	Programas y conceptos complementarios (Proceso Electoral 2018)	4,833,354
Total Transferencias, Asignaciones, Subsidios y Otras Ayudas				835,708,250
Total Unidad Responsable				835,708,250
Total Dependencia				835,708,250
INSTITUTO DE TRANSPARENCIA, INFORMACIÓN PÚBLICA Y PROTECCIÓN DE DATOS PERSONALES DEL ESTADO DE JALISCO				
28	000	4141	Asignaciones presupuestales a Órganos Autónomos para servicios personales	31,536,877
28	000	4141	Asignaciones presupuestales a Órganos Autónomos para servicios personales (Órgano Interno de Control del ITEI)	906,394
28	000	4142	Asignaciones presupuestales a Órganos Autónomo para Materiales y Suministros	916,425
28	000	4142	Asignaciones presupuestales a Órganos Autónomo para Materiales y Suministros (Protección de Datos Personales)	228,000
28	000	4143	Asignaciones presupuestales a Órganos Autónomo para Servicios Generales	5,911,470
28	000	4143	Asignaciones presupuestales a Órganos Autónomo para Servicios Generales (Responsabilidad patrimonial)	2,795,000
28	000	4143	Asignaciones presupuestales a Órganos Autónomo para Servicios Generales (Aportación Extraordinaria No Regularizable)	1,566,471
28	000	4144	Asignaciones presupuestales a Órganos Autónomo para Asignaciones, Subsidios y Otras Ayudas	45,000
28	000	4144	Asignaciones presupuestales a Órganos Autónomo para Asignaciones, Subsidios y Otras Ayudas (Protección de Datos Personales)	30,000
28	000	4145	Asignaciones presupuestales a Órganos Autónomo para Bienes Muebles, Inmuebles e Intangibles (Protección de Datos Personales)	947,000
28	000	4145	Asignaciones presupuestales a Órganos Autónomo para Bienes Muebles, Inmuebles e Intangibles (Aportación Extraordinaria No Regularizable)	425,000
Total Transferencias, Asignaciones, Subsidios y Otras Ayudas				45,307,637
Total Unidad Responsable				45,307,637
Total Dependencia				45,307,637
UNIVERSIDAD DE GUADALAJARA				
29	000	4151	Transferencias internas otorgadas a entidades paraestatales no empresariales y no financieras para Servicios Personales	65,552,286
29	000	4151	Transferencias internas otorgadas a entidades paraestatales no empresariales y no financieras para Servicios Personales (Apoyo financiero con recursos públicos federales extraordinarios no regularizables)	123,574,724
29	000	4152	Transferencias internas otorgadas a entidades paraestatales no empresariales y no financieras para Materiales y Suministros	20,994,615

Unidad Presupuestal	Unidad Responsable	Partida	Concepto Partida	Ejercido
29	000	4153	Transferencias internas otorgadas a entidades paraestatales no empresariales y no financieras para Servicios Generales	37,003,943
29	000	4154	Transferencias internas otorgadas a entidades paraestatales no empresariales y no financieras para Asignaciones, Subsidios y Otras Ayudas	7,059,623
29	000	4154	Transferencias internas otorgadas a entidades paraestatales no empresariales y no financieras para Asignaciones, Subsidios y Otras Ayudas (Instituto de la Madera, Celulosa y Papel)	1,751,258
29	000	4155	Transferencias internas otorgadas a entidades paraestatales no empresariales y no financieras para Bienes Muebles, Inmuebles e Intangibles	28,692,151
29	000	4156	Transferencias internas otorgadas a entidades paraestatales no empresariales y no financieras para Inversión Pública (Centro Cultural Universitario)	95,000,000
29	000	4156	Transferencias internas otorgadas a entidades paraestatales no empresariales y no financieras para Inversión Pública (CU Tonalá Centro de Idiomas)	9,000,000
29	000	4156	Transferencias internas otorgadas a entidades paraestatales no empresariales y no financieras para Inversión Pública (CU Tonalá Edificio de Tutorías)	25,000,000
29	000	4156	Transferencias internas otorgadas a entidades paraestatales no empresariales y no financieras para Inversión Pública (CUCSH Conclusión del Edificio de Aulas G)	40,000,000
29	000	4156	Transferencias internas otorgadas a entidades paraestatales no empresariales y no financieras para Inversión Pública (Conclusión de Preparatoria Regional de Lagos de Moreno)	32,000,000
29	000	4156	Transferencias internas otorgadas a entidades paraestatales no empresariales y no financieras para Inversión Pública (Conclusión de módulo A (4 aulas y pasillo de intercomunicación) en la planta alta del Centro Universitario de la Ciénega, sede Atotonilco (CUCIENEGA))	4,000,000
29	000	4156	Transferencias internas otorgadas a entidades paraestatales no empresariales y no financieras para Inversión Pública (Edificio de Investigación (Vinculación y Transferencia del Conocimiento (CUCEA))	4,000,000
29	000	4156	Transferencias internas otorgadas a entidades paraestatales no empresariales y no financieras para Inversión Pública (CULAGOS Sustentable (CULAGOS))	3,000,000
29	000	4156	Transferencias internas otorgadas a entidades paraestatales no empresariales y no financieras para Inversión Pública (Centro de Recursos Informativos -CERI- Tercera etapa (CUCBA))	4,600,000
29	000	4156	Transferencias internas otorgadas a entidades paraestatales no empresariales y no financieras para Inversión Pública (Continuación de Remodelación Clínica Escuela en el Centro Universitario del Sur (etapa 2) (CUSUR))	4,000,000
29	000	4156	Transferencias internas otorgadas a entidades paraestatales no empresariales y no financieras para Inversión Pública (Continuación de la construcción de nuevas instalaciones para el Laboratorio de Psicología y Educación Especial (CUCS))	4,200,000
29	000	4156	Transferencias internas otorgadas a entidades paraestatales no empresariales y no financieras para Inversión Pública (Continuación de Construcción Sede Tomatlán del Centro Universitario de la Costa, Edificio C. (CUCOSTA))	4,500,000
29	000	4156	Transferencias internas otorgadas a entidades paraestatales no empresariales y no financieras para Inversión Pública (Construcción de edificio bioclimático de laboratorios para el Departamento de Ciencias de la Salud, del Centro Universitario de la Costa Sur, sede Anonas (CUCOSTASUR))	3,000,000
29	000	4156	Transferencias internas otorgadas a entidades paraestatales no empresariales y no financieras para Inversión Pública (Cuarta etapa de la construcción del Auditorio del Centro Universitario de Arte Arquitectura y Diseño (CUAAD))	4,000,000
29	000	4156	Transferencias internas otorgadas a entidades paraestatales no empresariales y no financieras para Inversión Pública (Obras exteriores del edificio y conectividad del Edificio de Laboratorio de Ingenierías (CUNORTE))	1,500,000
29	000	4156	Transferencias internas otorgadas a entidades paraestatales no empresariales y no financieras para Inversión Pública (Laboratorio de Química, quinta etapa. (CUCEI))	4,532,644

Unidad Presupuestal	Unidad Responsable	Partida	Concepto Partida	Ejercido
29	000	4156	Transferencias internas otorgadas a entidades paraestatales no empresariales y no financieras para Inversión Pública (Escuela Preparatoria Regional de Tlajomulco de Zúñiga, Módulo El Zapote.)	3,687,781
29	000	4156	Transferencias internas otorgadas a entidades paraestatales no empresariales y no financieras para Inversión Pública (Escuela Preparatoria Regional de Sayula, Módulo Usmajac.)	4,176,844
29	000	4156	Transferencias internas otorgadas a entidades paraestatales no empresariales y no financieras para Inversión Pública (Instalación de luminarias led, fotoceldas y paneles solares en las instalaciones del Sistema de Universidad Virtual. (SUV))	1,211,625
29	000	4156	Transferencias internas otorgadas a entidades paraestatales no empresariales y no financieras para Inversión Pública (Equipamiento de Mobiliario especializado para laboratorios de aprendizaje del Centro Universitario de los Valles (CUVALLES))	3,000,000
29	000	4213	Universidad de Guadalajara (Subsidio Ordinario Federal)	4,282,717,308
29	000	4213	Universidad de Guadalajara (Subsidio Ordinario Estatal)	4,008,747,229
Total Transferencias, Asignaciones, Subsidios y Otras Ayudas				8,830,502,030
Total Unidad Responsable				8,830,502,030
Total Dependencia				8,830,502,030
CONSEJO ECONÓMICO Y SOCIAL DEL ESTADO DE JALISCO PARA EL DESARROLLO Y LA COMPETITIVIDAD				
30	000	4391	Otros Subsidios	11,096,250
Total Transferencias, Asignaciones, Subsidios y Otras Ayudas				11,096,250
Total Unidad Responsable				11,096,250
Total Dependencia				11,096,250
TRIBUNAL ELECTORAL DEL ESTADO DE JALISCO				
31	000	4141	Asignaciones presupuestales a Órganos Autónomos para servicios personales	35,450,800
31	000	4143	Asignaciones presupuestales a Órganos Autónomo para Servicios Generales (Apoyo Extraordinario)	1,660,271
31	000	4144	Asignaciones presupuestales a Órganos Autónomo para Asignaciones, Subsidios y Otras Ayudas (Proceso Electoral 2018)	12,000,000
31	000	4144	Asignaciones presupuestales a Órganos Autónomo para Asignaciones, Subsidios y Otras Ayudas (Apoyo Extraordinario)	2,229,045
Total Transferencias, Asignaciones, Subsidios y Otras Ayudas				51,340,116
Total Unidad Responsable				51,340,116
Total Dependencia				51,340,116
TRIBUNAL DE JUSTICIA ADMINISTRATIVA DEL ESTADO DE JALISCO				
32	000	4141	Asignaciones presupuestales a Órganos Autónomos para servicios personales	88,006,958
32	000	4144	Asignaciones presupuestales a Órganos Autónomo para Asignaciones, Subsidios y Otras Ayudas (Apoyo Extraordinario)	4,137,510
Total Transferencias, Asignaciones, Subsidios y Otras Ayudas				92,144,468
Total Unidad Responsable				92,144,468
Total Dependencia				92,144,468
SECRETARÍA EJECUTIVA DEL SISTEMA ESTATAL ANTICORRUPCIÓN				
Secretaría Ejecutiva del Sistema Estatal Anticorrupción				
33	632	4151	Transferencias internas otorgadas a entidades paraestatales no empresariales y no financieras para Servicios Personales	1,653,048
33	632	4152	Transferencias internas otorgadas a entidades paraestatales no empresariales y no financieras para Materiales y Suministros	72,001
33	632	4153	Transferencias internas otorgadas a entidades paraestatales no empresariales y no financieras para Servicios Generales	297,971

Unidad Presupuestal	Unidad Responsable	Partida	Concepto Partida	Ejercido
33	632	4153	Transferencias internas otorgadas a entidades paraestatales no empresariales y no financieras para Servicios Generales (Pago de Laudo Promovido por Juan Diego Díaz Velázquez)	2,913,568
Total Transferencias, Asignaciones, Subsidios y Otras Ayudas				4,936,589
Total Unidad Responsable				4,936,589
Total Dependencia				4,936,589
SISTEMA DE LOS SERVICIOS DE AGUA POTABLE, DRENAJE Y ALCANTARILLADO DE PUERTO VALLARTA				
Sistema de los Servicios de Agua Potable, Drenaje y Alcantarillado de Puerto Vallarta (SEAPAL)				
34	691	4156	Transferencias internas otorgadas a entidades paraestatales no empresariales y no financieras para Inversión Pública (Estudio de conveniencia y asesoría estratégica para desarrollar el proyecto de abastecimiento de agua en bloque de Puerto Vallarta Jalisco, bajo un esquema de APP.)	3,114,187
34	691	4156	Transferencias internas otorgadas a entidades paraestatales no empresariales y no financieras para Inversión Pública (Actualización de estudios y proyectos para la construcción de la red de alcantarillado sanitario y planta de tratamiento de agua residual, en las localidades rurales conocidas como: La Desembocada, El Ranchito, El Cantón, El Colorado, El Zancudo y)	3,875,433
34	691	4156	Transferencias internas otorgadas a entidades paraestatales no empresariales y no financieras para Inversión Pública (Elaboración de diagnóstico y proyectos ejecutivos de la infraestructura hidráulica y sanitaria de las colonias Emiliano Zapata (Amapas, Zona Romántica, Olas Altas, Playa Los Muertos) y Marina Vallarta en Puerto Vallarta, Jalisco, derivadas de la po)	3,010,381
Total Transferencias, Asignaciones, Subsidios y Otras Ayudas				10,000,000
Total Unidad Responsable				10,000,000
Total Dependencia				10,000,000
Total General				78,538,285,278

8. Reporte de Inversión Pública

Presupuesto Ejercido al 30 de Septiembre 2018

Inversión Pública por Unidad Presupuestal

UP	Nombre Unidad Presupuestal	Ejercido
04	SECRETARÍA DE EDUCACIÓN	161,323,367
05	SECRETARÍA DE SALUD JALISCO	107,275,000
06	SECRETARÍA DE INFRAESTRUCTURA Y OBRA PÚBLICA	3,669,117,030
08	SECRETARÍA DE TURISMO	40,521,219
09	SECRETARÍA DE DESARROLLO RURAL	340,917,128
10	SECRETARÍA DE MEDIO AMBIENTE Y DESARROLLO TERRITORIAL	70,999,293
11	SECRETARÍA DE DESARROLLO E INTEGRACIÓN SOCIAL	163,653,572
12	SECRETARÍA DE INNOVACIÓN, CIENCIA Y TECNOLOGÍA	60,667,078
13	SECRETARÍA DE CULTURA	23,900,000
15	SECRETARÍA DE MOVILIDAD	266,154,177
16	FISCALÍA GENERAL DEL ESTADO	3,959,651
23	APORTACIONES, TRANSFERENCIAS Y SUBSIDIOS A MUNICIPIOS	2,060,364,111
29	UNIVERSIDAD DE GUADALAJARA	254,408,894
34	SISTEMA DE LOS SERVICIOS DE AGUA POTABLE, DRENAJE Y ALCANTARILLADO DE PUERTO VALLARTA	10,000,000
Total General		7,233,260,521

* Cifras en Pesos

9. Esquema del Ejercicio Distribuido por Prioridades de Gobierno al 30 de Septiembre de 2018

Prioridades de Gobierno

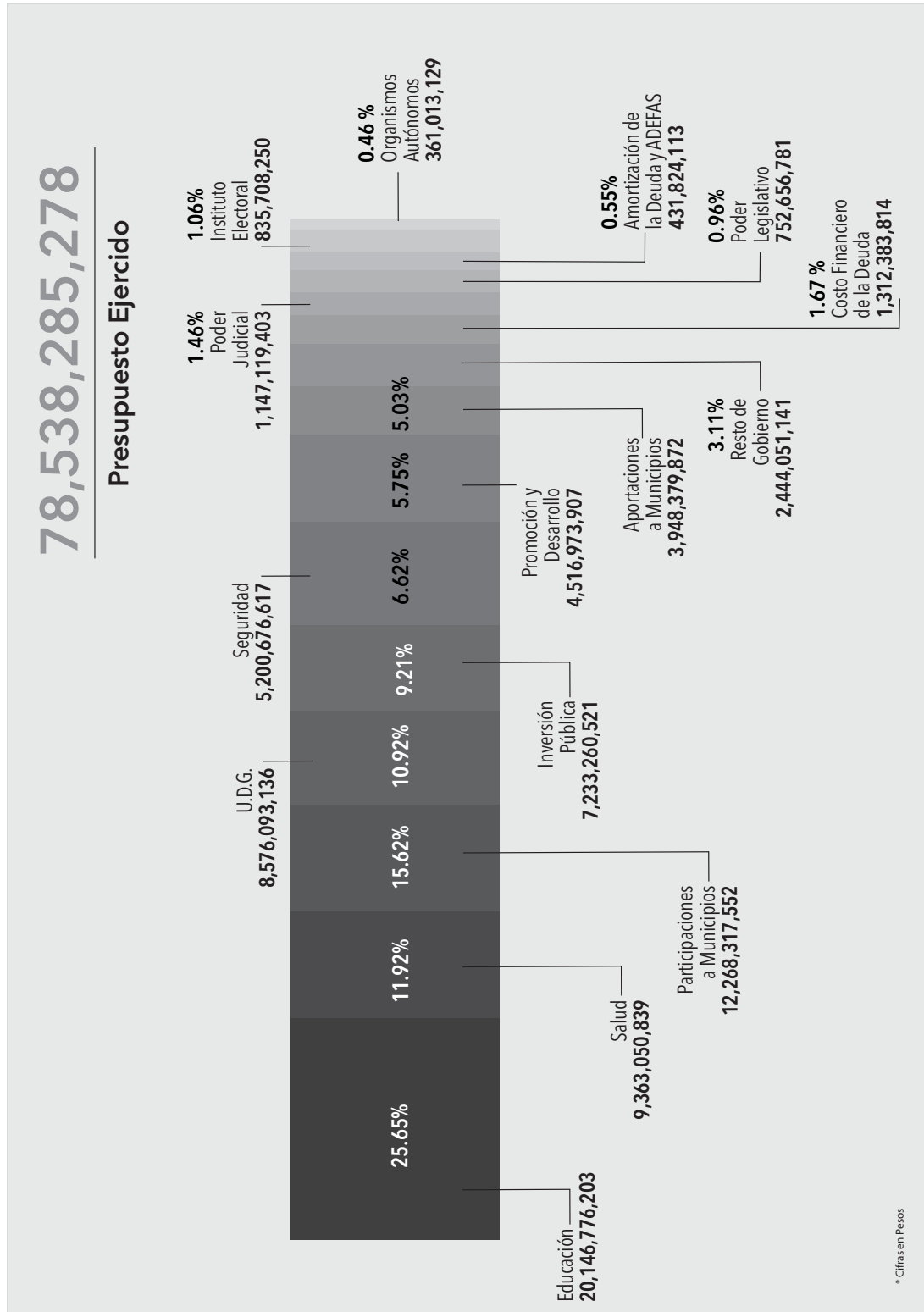

10. Gasto Ejercido por Eje y Tema Central

Presupuesto Ejercido al 30 de Septiembre 2018

Eje		Tema Central		Ejercido
1	Territorio y medio ambiente sustentable	1	Medio ambiente y acción climática	249,494,798
		2	Desarrollo regional y urbano	2,075,485,520
		3	Agua y reservas hidrológicas	448,353,273
		4	Movilidad urbana	1,423,835,489
		5	Protección civil	117,623,300
		Total Eje		
2	Economía próspera	1	Empleo	242,380,483
		2	Industria, comercio y servicios	324,871,238
		3	Campo	623,396,539
		4	Turismo	181,825,912
		5	Infraestructura y logística	3,485,524,062
		Total Eje		
3	Equidad de oportunidades	1	Pobreza y desigualdad	1,073,713,003
		2	Grupos prioritarios	895,966,806
		3	Salud	9,470,325,839
		Total Eje		
4	Educación de calidad	1	Ciencia y tecnología	169,018,824
		2	Sistema educativo	29,296,572,653
		3	Deporte y activación física	273,659,423
		4	Cultura	497,575,549
		Total Eje		
5	Estado de derecho	1	Seguridad Ciudadana	3,274,622,116
		2	Procuración e impartición de justicia	2,443,810,046
		3	Derechos Humanos	183,580,385
		4	Gobernabilidad	1,698,643,697
		Total Eje		
6	Tema transversal	1	Gestión Pública	19,988,909,500
		2	Igualdad de género	44,240,921
		3	Innovación	54,855,903
		Total Eje		
Total General			78,538,285,278	

*Cifras en Pesos

11. Gasto Ejercido por Temas Centrales

Presupuesto Ejercido al 30 de Septiembre 2018

Numero de Tema	Concepto Tema Central	Ejercido
11	Medio ambiente y acción climática	249,494,798
12	Desarrollo regional y urbano	2,075,485,520
13	Agua y reservas hidrológicas	448,353,273
14	Movilidad urbana	1,423,835,489
15	Protección civil	117,623,300
21	Empleo	242,380,483
22	Industria, comercio y servicios	324,871,238
23	Campo	623,396,539
24	Turismo	181,825,912
25	Infraestructura y logística	3,485,524,062
31	Pobreza y desigualdad	1,073,713,003
32	Grupos prioritarios	895,966,806
33	Salud	9,470,325,839
41	Ciencia y tecnología	169,018,824
42	Sistema educativo	29,296,572,653
43	Deporte y activación física	273,659,423
44	Cultura	497,575,549
51	Seguridad Ciudadana	3,274,622,116
52	Procuración e impartición de justicia	2,443,810,046
53	Derechos Humanos	183,580,385
54	Gobernabilidad	1,698,643,697
61	Gestión Pública	19,988,909,500
62	Igualdad de género	44,240,921
63	Innovación	54,855,903
Total General		78,538,285,278

*Cifras en Pesos

12. Gasto Ejercido por Partida Presupuestal

Presupuesto Ejercido al 30 de Septiembre 2018

Partida Específica	Concepto Partida	Ejercido
1131	Sueldo base	11,851,082,374
1211	Honorarios asimilables a salarios	53,625,826
1221	Salarios al personal eventual	47,490,392
1232	Gratificados	90,652
1311	Prima quinquenal por años de servicios efectivos prestados	135,311,303
1321	Prima vacacional y dominical	183,556,323
1322	Aguinaldo	1,212,421,169
1331	Remuneraciones por horas extraordinarias	501,036
1341	Compensaciones a sustitutos de profesores en estado grávido y personal docente con licencia prejubilatoria	28,784,686
1342	Compensaciones a directores de preescolar, primaria y secundaria; inspectores, prefectos y F.C.	125,828,132
1343	Compensaciones para material didáctico	169,959,885
1344	Compensaciones por titulación a nivel licenciatura T-3, MAYDO	1,720,257
1345	Compensaciones adicionales	119,678,239
1347	Otras compensaciones	10,641,849
1348	Sobresueldos	1,822,983,382
1411	Cuotas al IMSS por enfermedades y maternidad	386,676,167
1413	Cuotas al ISSSTE	487,006,525
1421	Cuotas para la vivienda	354,950,732
1431	Cuotas a pensiones	1,032,094,058
1432	Cuotas para el sistema de ahorro para el retiro (SAR)	204,232,144
1441	Cuotas para el seguro de vida del personal	132,752,131
1521	Indemnizaciones por separación	15,212,603
1522	Indemnizaciones por accidente en el trabajo	271,928
1524	Indemnizaciones por riesgo de trabajo	770,950
1531	Fondo de retiro	159,654,961
1541	Previsión social múltiple para personal de educación y salud	105,637,976
1542	Gratificaciones genéricas	1,054,630,355
1543	Estímulos al personal	24,404,665
1544	Homologación	102,188,542
1545	Ayuda para actividades de organización y supervisión	688,675,396
1546	Asignación docente	373,828,264
1547	Servicios cocurriculares	615,731,625
1592	Prima de insalubridad	6,839

Partida Específica	Concepto Partida	Ejercido
1712	Ayuda para despensa	318,700,058
1713	Ayuda para pasajes	133,155,877
1714	Ayuda para actividades de esparcimiento	50,732
1715	Estímulo por el día del servidor público	82,858,802
1716	Estímulos de antigüedad	123,699,833
1718	Gratificaciones	357,464,723
1719	Otros estímulos	202,055,148
Total Servicios Personales		22,720,386,540
2111	Materiales, útiles y equipos menores de oficina	12,107,827
2121	Materiales y útiles de impresión y reproducción	1,122,233
2131	Material estadístico y geográfico	4,404
2141	Materiales, útiles y equipos menores de tecnologías de la información y comunicaciones	12,791,944
2151	Material impreso e información digital	2,548,136
2161	Material de limpieza	9,562,881
2171	Materiales y útiles de enseñanza	33,711,095
2182	Registro e identificación vehicular	83,418,129
2211	Productos alimenticios para los efectivos que participen en programas de seguridad pública	13,022,270
2212	Productos alimenticios para personas derivado de la prestación de servicios públicos en unidades de salud, educativas, de readaptación social y otras	260,483,074
2213	Productos alimenticios para el personal que realiza labores en campo o de supervisión	70,706
2214	Productos alimenticios para el personal en las instalaciones de las dependencias y entidades	6,020,313
2216	Productos alimenticios para el personal derivado de actividades extraordinarias	4,186,102
2221	Productos alimenticios para animales	2,155,535
2231	Utensilios para el servicio de alimentación	169,447
2311	Productos alimenticios, agropecuarios y forestales adquiridos como materia prima	609,568
2341	Combustibles, lubricantes, aditivos, carbón y sus derivados adquiridos como materia prima	10,000
2351	Productos químicos, farmacéuticos y de laboratorio adquiridos como materia prima	11,321
2371	Productos de cuero, piel, plástico y hule adquiridos como materia prima	304,188
2391	Otros productos adquiridos como materia prima	280,409
2411	Productos minerales no metálicos	715,689
2421	Cemento y productos de concreto	460,943
2431	Cal, yeso y productos de yeso	269,266
2441	Madera y productos de madera	95,214
2451	Vidrio y productos de vidrio	120,703
2461	Material eléctrico y electrónico	3,694,073
2471	Artículos metálicos para la construcción	925,790
2481	Materiales complementarios	1,787,801

Partida Específica	Concepto Partida	Ejercido
2491	Otros materiales y artículos de construcción y reparación	4,288,902
2511	Productos químicos básicos	268,064
2521	Fertilizantes, pesticidas y otros agroquímicos	118,754
2531	Medicinas y productos farmacéuticos	6,507,231
2541	Materiales, accesorios y suministros médicos	2,348,357
2551	Materiales, accesorios y suministros de laboratorio	242,603
2561	Fibras sintéticas, hules, plásticos y derivados	6,528
2591	Otros productos químicos	499,984
2611	Combustibles, lubricantes y aditivos para vehículos destinados a servicios públicos y la operación de programas públicos	196,848,260
2612	Combustibles, lubricantes y aditivos para vehículos destinados a servicios administrativos	4,108,922
2613	Combustibles, lubricantes y aditivos para vehículos asignados a servidores públicos	51,944
2614	Combustibles, lubricantes y aditivos para maquinaria y equipo de producción	60
2711	Vestuario y uniformes	9,796,051
2721	Prendas de seguridad y protección personal	3,485,366
2731	Artículos deportivos	20,891
2741	Productos textiles	234,292
2751	Blancos y otros productos textiles, excepto prendas de vestir	434,144
2831	Prendas de protección para seguridad pública	4,796,237
2911	Herramientas menores	928,828
2921	Refacciones y accesorios menores de edificios	193,333
2931	Refacciones y accesorios menores de mobiliario y equipo de administración, educacional y recreativo	240,294
2941	Refacciones y accesorios menores para equipo de cómputo y telecomunicaciones	2,289,467
2951	Refacciones y accesorios menores de equipo e instrumental médico y de laboratorio	8,804
2961	Refacciones y accesorios menores de equipo de transporte	12,281,085
2971	Refacciones y accesorios menores de equipo de defensa y seguridad	2,456,921
2981	Refacciones y accesorios menores de maquinaria y otros equipos	353,087
2991	Refacciones y accesorios menores otros bienes muebles	100,238
Total Materiales y Suministros		703,567,709
3111	Servicio de energía eléctrica	191,137,630
3112	Servicio Alumbrado público	31,073,612
3121	Servicio de gas	6,633,320
3131	Servicio de agua	42,426,951
3141	Servicio telefónico tradicional	6,487,834
3151	Servicio de telefonía celular	692,471
3161	Servicios de telecomunicaciones y satelitales	26,325,910
3171	Servicios de acceso de internet, redes y procesamiento de información	13,186,312

Partida Específica	Concepto Partida	Ejercido
3181	Servicio postal	1,423,767
3211	Arrendamiento de terrenos	701,140
3221	Arrendamiento de edificios	61,606,513
3231	Arrendamiento de mobiliario y equipo de administración, educacional y recreativo	15,562,741
3232	Arrendamiento de equipo y bienes informáticos	15,735,136
3251	Arrendamiento de vehículos terrestres, aéreos, marítimos, lacustres y fluviales para servicios públicos y la operación de programas públicos	3,545,952
3252	Arrendamiento de vehículos terrestres, aéreos, marítimos, lacustres y fluviales para servicios administrativos	6,751,800
3253	Arrendamiento de vehículos terrestres, aéreos, marítimos, lacustres y fluviales para desastres naturales	12,067,845
3254	Arrendamiento de vehículos terrestres, aéreos, marítimos, lacustres y fluviales para servidores públicos	29,882
3271	Patentes, regalías y otros	451,570
3281	Arrendamiento financiero	60,970,262
3291	Arrendamientos especiales	5,542,526
3293	Otros Arrendamientos	6,746,443
3311	Servicios legales, de contabilidad, auditoría y relacionados	35,723,146
3331	Servicios de consultoría administrativa e informática	37,481,041
3341	Capacitación institucional	78,000
3342	Capacitación especializada	35,771,307
3351	Servicios de investigación científica y desarrollo	3,233,446
3361	Servicios de apoyo administrativo	465,475
3362	Servicio de Impresión de documentos y papelería oficial	62,674,051
3363	Servicios de impresión de material informativo derivado de la operación y administración	2,414,696
3365	Información en medios masivos derivada de la operación y administración de las dependencias y entidades	309,543
3371	Servicios de protección y seguridad	931,000
3381	Servicios de vigilancia	12,675,370
3391	Servicios profesionales, científicos y técnicos integrales	27,435,043
3411	Servicios financieros y bancarios	3,012,760
3431	Servicios de recaudación, traslado y custodia de valores	2,071,594
3451	Seguros de bienes patrimoniales	192,688,132
3461	Almacenaje, embalaje y envase	28,645
3471	Fletes y maniobras	138,154
3511	Mantenimiento y conservación menor de inmuebles para la prestación de servicios administrativos	8,440,982
3512	Mantenimiento y conservación menor de inmuebles para la prestación de servicios públicos	150,796,564
3521	Mantenimiento y conservación de mobiliario y equipo de administración, educacional y recreativo	833,037
3531	Instalación, reparación y mantenimiento de equipo de cómputo y tecnologías de la información	164,947,933
3541	Instalación, reparación y mantenimiento de equipo e instrumental médico y de laboratorio	194,217
3551	Mantenimiento y conservación de vehículos terrestres, aéreos, marítimos, lacustres y fluviales	117,695,096

Partida Específica	Concepto Partida	Ejercido
3571	Instalación, reparación y mantenimiento de maquinaria y otros equipos	10,097,779
3572	Mantenimiento y conservación de maquinaria y equipo de trabajo específico	9,600,673
3581	Servicios de limpieza y manejo de desechos	10,240,765
3591	Servicios de jardinería y fumigación	609,120
3611	Difusión por radio, televisión y otros medios de mensajes sobre programas y actividades gubernamentales	188,212,571
3631	Servicios de creatividad, preproducción y producción de publicidad, excepto internet	13,900,308
3651	Servicios de la industria filmica, del sonido y del video	874,078
3661	Servicio de creación y difusión de contenido exclusivamente a través de internet	2,556,077
3691	Otros servicios de información	22,149
3711	Pasajes aéreos nacionales	6,676,435
3712	Pasajes aéreos internacionales	1,266,278
3721	Pasajes terrestres nacionales	3,162,566
3722	Pasajes terrestres internacionales	400,903
3751	Viáticos en el país	42,768,254
3761	Viáticos en el extranjero	3,009,137
3791	Otros servicios de traslado y hospedaje	7,695,484
3811	Gastos de ceremonial (Sólo cuando se contrate un servicio integral)	4,490,090
3821	Gastos de orden social (Sólo cuando se contrate un servicio integral)	9,070,242
3822	Gastos de orden cultural (Sólo cuando se contrate un servicio integral)	9,104,911
3831	Congresos y convenciones (Sólo cuando se contrate un servicio integral)	53,684,609
3841	Exposiciones (Sólo cuando se contrate un servicio integral)	256,882
3911	Servicios funerarios y de cementerios	5,075,301
3921	Otros impuestos y derechos	1,290,980
3941	Laudos laborales	116,268,148
3943	Responsabilidad Patrimonial	1,409,986
3944	Otras erogaciones por resoluciones por autoridad competente	36,865,756
3981	Impuesto sobre nóminas y otros que deriven de una relación laboral	174,594,185
3992	Subcontratación de servicios con terceros	48,729,233
Total Servicios Generales		2,131,071,749
4111	Fortalecimiento y mejora de programas y proyectos	65,139,335
4121	Asignaciones presupuestales al Poder Legislativo para servicios personales	200,211,878
4122	Asignaciones presupuestales al Poder Legislativo para materiales y suministros	3,755,800
4123	Asignaciones presupuestales al Poder Legislativo para servicios generales	12,827,500
4124	Asignaciones presupuestales al Poder Legislativo para asignaciones, subsidios y otras ayudas	528,760,694
4125	Asignaciones presupuestales al Poder Legislativo para bienes muebles, inmuebles e intangibles	7,100,909
4131	Asignaciones presupuestales al Poder Judicial para servicios personales	922,716,533
4132	Asignaciones presupuestales al Poder Judicial para materiales y suministros	17,948,935
4133	Asignaciones presupuestales al Poder Judicial para servicios generales	38,039,920
4134	Asignaciones presupuestales al Poder Judicial para asignaciones, subsidios y otras ayudas	147,740,755
4135	Asignaciones presupuestales al Poder Judicial para bienes muebles, inmuebles e intangibles	20,673,259
4141	Asignaciones presupuestales a Órganos Autónomos para servicios personales	526,020,578
4142	Asignaciones presupuestales a Órganos Autónomo para Materiales y Suministros	120,040,168
4143	Asignaciones presupuestales a Órganos Autónomo para Servicios Generales	95,220,476

Partida Específica	Concepto Partida	Ejercido
4144	Asignaciones presupuestales a Órganos Autónomo para Asignaciones, Subsidios y Otras Ayudas	393,290,575
4145	Asignaciones presupuestales a Órganos Autónomo para Bienes Muebles, Inmuebles e Intangibles	5,116,587
4151	Transferencias internas otorgadas a entidades paraestatales no empresariales y no financieras para Servicios Personales	8,144,938,438
4152	Transferencias internas otorgadas a entidades paraestatales no empresariales y no financieras para Materiales y Suministros	1,581,245,054
4153	Transferencias internas otorgadas a entidades paraestatales no empresariales y no financieras para Servicios Generales	2,131,690,042
4154	Transferencias internas otorgadas a entidades paraestatales no empresariales y no financieras para Asignaciones, Subsidios y Otras Ayudas	735,684,343
4155	Transferencias internas otorgadas a entidades paraestatales no empresariales y no financieras para Bienes Muebles, Inmuebles e Intangibles	259,020,890
4156	Transferencias internas otorgadas a entidades paraestatales no empresariales y no financieras para Inversión Pública	907,193,142
4159	Transferencias internas otorgadas a entidades paraestatales no empresariales y no financieras para Deuda Pública	468,350,522
4212	Instituto para el Desarrollo Técnico de las Haciendas Públicas (INDETEC)	1,534,181
4213	Universidad de Guadalajara	8,291,464,537
4241	Fondo Complementario para el Desarrollo Regional (FONDEREG)	216,753,930
4242	Desarrollo de obra pública en los municipios	62,545,603
4246	Programas y conceptos complementarios	190,459,477
4247	Fondo Común Concursable para la Infraestructura	504,182,919
4251	Transferencias a fideicomisos de entidades federativas y municipios	54,500,000
4311	Apoyo a Proyectos Productivos Rurales	14,382,567
4312	Fomento de Actividades Pesqueras y Acuícolas	8,000,000
4313	Fomento de Actividades Productivas y Agroindustriales	1,000,000
4314	Apoyo a la Agricultura	221,384,756
4315	Apoyo para el fomento y protección pecuario	10,750,000
4331	Subsidio a la promoción Económica del Estado	173,667,117
4332	Subsidio a la promoción Turística del Estado	84,750,759
4333	Otros subsidios para Inversión	94,855,000
4381	Subsidios a Municipios	351,606,918
4384	Subsidios a Municipios para inversión pública	1,260,195,792
4391	Otros Subsidios	11,096,250
4412	Ayuda para gastos por servicios de traslado de personas	101,775
4413	Ayuda para la Asistencia Social extraordinaria	81,198
4414	Ayuda al seguro escolar contra accidentes personales	2,464,927
4416	Ayuda para el Bienestar de los Jaliscienses	858,984,058
4417	Ayuda para el Desarrollo Social del Estado	150,308,756
4419	Ayudas para Erogaciones Contingentes	21,987
4421	Ayudas para capacitación y becas	159,894,403
4422	Ayudas Pre y Premios	188,665
4423	Ayudas del Programa Estatal de Apoyo al Empleo	6,000,000

Partida Específica	Concepto Partida	Ejercido
4424	Ayudas a proyectos culturales y artísticos	30,069,402
4431	Ayudas para el Desarrollo de Programas Educativos	22,697,107
4432	Ayuda a la Promoción de la Cultura y las Artes del Estado	43,477,500
4441	Apoyos a la investigación científica y tecnológica de instituciones académicas	20,319,398
4451	Ayudas sociales a Instituciones sin Fines de Lucro	97,121,737
4482	Ayudas por Otros Siniestros	49,138,078
4511	Pensiones	457,410
4611	Aportaciones a fideicomisos públicos	52,566,049
4612	Aportaciones a Fideicomisos públicos estatales	673,750
4613	Transferencias a fideicomisos del Poder Ejecutivo para servicios generales	88,234,574
4614	Transferencias a fideicomisos del Poder Ejecutivo para transferencias, asignaciones, subsidios y otras ayudas	380,880,312
4615	Transferencias a fideicomisos del Poder Ejecutivo para bienes muebles, inmuebles e intangibles	6,219,307
4617	Transferencias a fideicomisos del Poder Ejecutivo para inversiones financieras y otras provisiones	491,431,066
4619	Transferencias a fideicomisos del Poder Ejecutivo para deuda pública	17,000,000
4841	Donativos a fideicomisos estatales	1,000,000
Total Transferencias, Asignaciones, Subsidios y Otras Ayudas		31,365,187,601
5111	Muebles de oficina y estantería	8,367,307
5121	Muebles, excepto de oficina y estantería	231,327
5151	Equipo de cómputo y de tecnología de la información	49,360,080
5191	Otros mobiliarios y equipos de administración	1,917,836
5211	Equipos y aparatos audiovisuales	192,352
5231	Cámaras fotográficas y de video	28,222
5291	Otro mobiliario y equipo educacional y recreativo	16,875
5311	Equipo médico y de laboratorio	524,817
5321	Instrumental médico y de laboratorio	165,053
5411	Vehículos y equipo terrestres, destinados a servicios públicos y la operación de programas públicos	76,056,400
5412	Vehículos y equipo terrestres, destinados a servicios administrativos	962,058
5511	Equipo de defensa y seguridad	11,600
5621	Maquinaria y equipo industrial	44,786
5631	Maquinaria y equipo de construcción	9,647
5641	Sistemas de aire acondicionado, calefacción y de refrigeración	1,081,609
5651	Equipos de comunicación y telecomunicación	40,788,789
5661	Equipo de generación eléctrica, aparatos y accesorios eléctricos	58,158
5671	Herramientas y máquinas herramienta	400,776
5751	Peces y acuicultura	22,925
5911	Software	5,593,111
5971	Licencias informáticas e intelectuales	3,162,854
Total Bienes Muebles, Inmuebles e Intangibles		188,996,581
6122	Edificación de inmuebles comerciales, institucionales y de servicios	138,246,542
6123	Edificaciones educativas y culturales	61,476,720
6124	Edificación de recreación y esparcimiento	102,845,774
6125	Edificaciones de seguridad pública	84,899,337

Partida Específica	Concepto Partida	Ejercido
6126	Edificaciones para servicio médico y asistencial	53,613,365
6127	Edificaciones uso turístico	2,065,997
6132	Obras para el tratamiento, distribución y suministro de agua y drenaje	213,298,932
6142	Construcción de obras de urbanización	1,472,844
6151	Construcción de carreteras, puentes y similares	1,727,549,113
6152	Instalación de señalamientos y protecciones de obras viales	50,534,913
6162	Obras marítimas, fluviales y subacuáticas	4,244,185
6195	Otros servicios relacionados con obras públicas	60,677,054
Total Inversión Pública		2,500,924,775
8111	Participaciones a Municipios por Ingresos Federales	11,012,680,330
8131	Participaciones a municipios por ingresos estatales	1,255,637,222
8331	Fondo de infraestructura social municipal	1,303,521,102
8332	Fondo de fortalecimiento municipal	3,612,103,742
Total Participaciones y Aportaciones		17,183,942,396
9111	Amortización de la deuda pública	431,824,113
9211	Intereses de la deuda pública	1,301,804,861
9311	Comisiones de la deuda pública	1,670,152
9411	Gastos de la deuda pública	8,908,800
Total Deuda Pública		1,744,207,927
Total General		78,538,285,278

*Cifras en Pesos

13. Informe General de Condiciones de la Deuda Pública al 30 de Septiembre 2018

ACREEDOR	DESTINO	FECHA SUSCRIPCIÓN	IMPORTE AUTORIZADO	IMPORTE CONTRATADO	IMPORTE DISPUESTO	SALDOS ESTIMADOS SEPTIEMBRE 2018	DECRETO	TASA DE INTERÉS CONTRATADA	FECHA DE VENCIMIENTO	GARANTÍA ¹	TIPO DE GARANTÍA	FIDEICOMISO	INSTRUMENTO DE CONTRATACIÓN
BANCA COMERCIAL													
Banamex	(19-01) BANAMEX 2191 proyectos de inversión diversos	OCT 13-2015	2,191,682,494.44	2,191,682,494.44	2,172,714,908.47	2,095,693,322.31	24391 Y 24455	Tasa A: TIIE Sobre tasa 1.00% Tasa B: 6.20% Tasa Tech: 7.53%	JUL-2034	3.12%	Garantía Fiduciaria	Santander: F/2004034-1	Contrato de Apertura de Crédito Simple
Banamex	(19-02) BANAMEX 490 Proyectos de Inversión Pública consistente en la amortización anticipada del crédito suscrito con Scotiabank por 650 mdp	OCT 13-2015	490,326,868.07	490,326,868.07	490,326,868.07	468,981,951.85	24391 Y 24455	TIIE + 0.90%	JUL-2034	0.97%	Garantía Fiduciaria	Santander: F/2004034-1	Contrato de Apertura de Crédito Simple
Banamex	(19-03) BANAMEX 735 Proyectos de inversión de administración y operación de Seguridad Pública denominada "Escudo Urbano C5" y continuación de construcción de CuTonalá	JUL 20-2016	735,000,000.00	735,000,000.00	735,000,000.00	733,601,413.64	25528	TIIE + 0.59%	ABR-2036	1.09%	Garantía Fiduciaria	Santander: F/2004034-1	Contrato de Apertura de Crédito Simple
Bancomer	(19-04) BANCOMER 535 Proyectos de inversión pública vinculada directamente con los rubros autorizados en el Decreto 25528/ LXI/15	ABR 18-2016	535,000,000.00	535,000,000.00	535,000,000.00	522,615,740.75	25528	TIIE + 0.76%	ABR-2036	0.41%	Garantía Fiduciaria	Santander: F/2004034-1	Contrato de Apertura de Crédito Simple
Banorte	(19-05) Banorte 626 Programa Obra Pública 1994 y Proyectos de Infraestructura vial y carretera.	OCT 19-2007	632,300,000.00	632,300,000.00	626,686,041.36	443,119,332.32	21849	Swap de TIIE = 5.73% + Sobre tasa = 0.27%	OCT-2027	0.62%	Garantía Fiduciaria	Santander: F/2004034-1	Contrato de Apertura de Crédito Simple

ACREEDOR	DESTINO	FECHA SUSCRIPCIÓN	IMPORTE AUTORIZADO	IMPORTE CONTRATADO	IMPORTE DISPUESTO	SALDOS ESTIMADOS SEPTIEMBRE 2018	DECRETO	TASA DE INTERÉS CONTRATADA	FECHA DE VENCIMIENTO	GARANTÍA ¹	TIPO DE GARANTÍA	FIDELCOMISO	INSTRUMENTO DE CONTRATACIÓN
Banorte	(19-06) Banorte 374 Maquinaria pesada, construcción del Centro Cultural Universitario y Proyectos de Infraestructura Vial y carretera	OCT 19-2007	374,700,000.00	374,700,000.00	354,716,112.81	251,207,995.70	21849	Swap de TIF = 5.73% + Sobre tasa = 0.29%	OCT-2027	0.29%	Garantía Fiduciaria	Santander: F/2004034-1	Contrato de Apertura de Crédito Simple
Banorte	(19-07) Banorte 153 Refinanciamiento del crédito suscrito con Scotiabank por 185 mdp	DIC 04-2013	153,170,629.00	153,170,629.00	153,170,629.00	138,368,783.52	24391 Y 24455	Swap de TIF = 5.72% + Sobre Tasa = 0.90%	DIC-2035	0.23%	Garantía Fiduciaria	Santander: F/2004034-1	Contrato de Apertura de Crédito Simple
Banorte	(19-08) Banorte 249 Proyectos ejecutivos, Adquisición de terrenos y equipamiento de la Ciudad Judicial (Refinanciamiento BANSI 325 mdp)	DIC 11-2013	249,553,564.00	249,553,564.00	249,553,564.00	212,441,958.48	20498	Swap de TIF = 5.68% + Sobre tasa = 0.90%	DIC-2035	0.42%	Garantía Fiduciaria	Santander: F/2004034-1	Contrato de Apertura de Crédito Simple
Banorte	(19-09) Banorte 957 Inversión pública productiva consistente en la amortización anticipada del crédito con Banco del Bajío por 1,100 mdp	MAR 12-2014	957,755,570.35	949,001,040.56	949,001,040.56	863,607,196.85	24391 Y 24455	Swap de TIF = 5.68% + Sobre tasa = 0.90%	DIC-2035	0.78%	Garantía Fiduciaria	Santander: F/2004034-1	Contrato de Apertura de Crédito Simple
Banorte	(19-10) Banorte 1400 Resarcimiento de las finanzas estatales por las inversiones Publicas efectuadas	FEB 27-2013	1,400,000,000.00	1,400,000,000.00	1,400,000,000.00	1,350,631,799.13	24391	Swap de TIF = 5.78% + Sobre tasa = 0.90%	DIC-2035	1.42%	Garantía Fiduciaria	Santander: F/2004034-1	Contrato de Apertura de Crédito Simple

ACREDEDOR	DESTINO	FECHA SUSCRIPCIÓN	IMPORTE AUTORIZADO	IMPORTE CONTRATADO	IMPORTE DISPUESTO	SALDOS ESTIMADOS SEPTIEMBRE 2018	DECRETO 2018	TASA DE INTERÉS CONTRATADA	FECHA DE VENCIMIENTO	GARANTÍA ¹	TIPO DE GARANTÍA	FIDUCIARIO	INSTRUMENTO DE CONTRATACIÓN
Banorte	(19-11) Banorte 610 Inversión Pública para infraestructura de la Línea 1 del tren ligero, Concurrencia convenio Gobierno Federal de Infraestructura Educativa y la construcción de la Base Militar en el municipio de Tecalitlán.	DIC 11-2015	610,000,000.00	610,000,000.00	610,000,000.00	604,434,847.75	25528	Swap de TIIE = 5.18% + Sobre tasa = 0.85%	DIC-2035	0.59%	Garantía Fiduciaria	Santander: F/2004034-1	Contrato de Apertura de Crédito Simple
Banorte	(19-12) Banorte 500 Para el financiamiento de los programas y acciones en inversión pública productiva vinculada con Inversiones en Seguridad Pública.	JUL 18-2011	500,000,000.00	500,000,000.00	500,000,000.00	468,766,399.05	23531	Swap de TIIE = 5.76% + Sobre tasa = 0.90%	DIC-2035	1.58%	Garantía Fiduciaria	Santander: F/2004034-1	Contrato de Apertura de Crédito Simple
Interacciones	(19-13) Interacciones 665 Reestructura de Obra Pública/94 y Línea 2 Tren Eléctrico	OCT 15-2007	665,000,000.00	665,000,000.00	653,809,659.25	422,572,204.49	21849	TIIE + 0.29%	OCT-2027	0.71%	Garantía Fiduciaria	Santander: F/2004034-1	Contrato de Apertura de Crédito Simple
Santander	(19-14) Santander 409 Reestructura de crédito contratado con Banca Serfin para la construcción de la Línea 2 del tren eléctrico.	OCT 17-2007	409,057,943.32	409,057,943.32	409,057,943.32	266,035,722.05	21849	TIIE + 0.29%	OCT-2027	0.59%	Garantía Fiduciaria	Santander: F/2004034-1	Contrato de Apertura de Crédito Simple
BBVA Bancomer	(19-33) Bancomer 1312 EI refinanciamiento total del saldo insólito del Crédito con Banco Santander hasta por 1355 mdp.	JUN 07-2018	1,312,000,000.00	1,312,000,000.00	1,308,541,262.82	1,304,644,777.88	25528	TIIE + 0.89%	ENE-2036	1.40%	Garantía Fiduciaria	Santander: F/2004034-1	Contrato de Apertura de Crédito Simple

ACREEDOR	DESTINO	FECHA SUSCRIPCIÓN	IMPORTE AUTORIZADO	IMPORTE CONTRATADO	IMPORTE DISPUESTO	SALDOS ESTIMADOS SEPTIEMBRE 2018	DECRETO	TASA DE INTERÉS CONTRATADA	FECHA DE VENCIMIENTO	GARANTÍA 1	TIPO DE GARANTÍA	FIDELCOMISO	INSTRUMENTO DE CONTRATACIÓN
Scotiabank	(19-16) Scotiabank 100 Restaurar vía de comunicación por puentes colapsados carr. Mascote-La Estancia Las Palmas-Las Juntas	DIC-02-2010	100,000,000.00	100,000,000.00	100,000,000.00	25,000,000.74	23141	TIIE + 0.88%	DIC-2020	0.18%	Garantía Fiduciaria	Santander: F/2004034-1	Contrato de Apertura de Crédito Simple
Banorte_4	(19-32) Banorte 500 Proyectos de inversión pública vinculada directamente con los rubros autorizados en el Decreto 25528IX/15. Fortalecimiento a la infraestructura carretera y de caminos en el interior del Estado	OCT 26-2016	500,000,000.00	500,000,000.00	398,101,309.00	398,017,569.00				0.49%	Garantía Fiduciaria	Santander: F/2004034-1	Contrato de Apertura de Crédito Simple
SUBTOTAL													
			11,815,547,069	11,806,792,539	11,645,679,339	10,569,741,016	281,069	0		14.89%			
BANCA DE DESARROLLO													
Banobras	(19-17) Banobras 389 Inversiones y Adquisiciones 2000	DIC 13-2007	389,179,937.00	389,179,937.00	389,179,937.00	256,646,341	21849	TIIE + 0.29%	DIC-2027	0.88%	Garantía Fiduciaria	Banamex: FID 106648-8	Contrato de Apertura de Crédito Simple
Banobras	(19-18) Banobras 500 Tramos Carreteros	JUL 9-2003	500,000,000.00	500,000,000.00	500,000,000.00	209,532,125	19863 Y 20088	FOAEM	FEB-2027	2.50%	Garantía Fiduciaria	Banamex: FID 106648-8	Contrato de Apertura de Crédito Simple
Banobras	(19-19) Banobras 1750 Obras de Saneamiento	JUL 11-2005	1,750,000,000.00	1,750,000,000.00	1,750,000,000.00	863,508,952.020	19985 Y 20564	Disposición 1) Fija: 10.26% Disposición 2) Fija: 10.00% Disposición 3) Fija: 9.715% Disposición 4) Fija: 9.910% Disposición 5) TIIE+0.160% Disposición 6) TIIE+1.680% Disposición 7) TIIE+1.490% Disposición 8) TIIE+1.540%	MAR-2027	2.07%	Garantía Fiduciaria	Banamex: FID 106648-8	Contrato de Apertura de Crédito Simple

ACREEDOR	DESTINO	FECHA SUSCRIPCIÓN	IMPORTE AUTORIZADO	IMPORTE CONTRATADO	IMPORTE DISPUESTO	SALDOS ESTIMADOS SEPTIEMBRE 2018	DECRETO	TASA DE INTERÉS CONTRATADA	FECHA DE VENCIMIENTO	GARANTÍA ¹	TIPO DE GARANTÍA	FIDELCOMISO	INSTRUMENTO DE CONTRATACIÓN
								Disposición 1) Fija: 9.31%					
								Disposición 2) TIIE: 0.22%					
								Disposición 3) TIIE+1.30%					
								Disposición 4) TIIE+1.11%					
								Disposición 5) TIIE+1.01%					
								Disposición 6) TIIE+1.01%					
								Disposición 7) TIIE+1.01%					
								Disposición 8) TIIE+0.86%					
								Disposición 9) TIIE+0.86%					
								Disposición 10) TIIE+0.86%					
								Disposición 11) TIIE+0.86%					
Banobras	(19-20) Banobras 1920 Obras de Abastecimiento	FEB 14-2007	1,920,000,000.00	1,920,000,000.00	1,920,000,000.00	1,134,876,963	19985 Y 20564	TIIE+1.01%	MAR-2027	4.50%	Garantía Fiduciaria	Banamex: FID 106648-8	Contrato de Apertura de Crédito Simple
Banobras	(19-21) Banobras 1,444 Proyectos de Inversión Pública	OCT 26-2015	1,444,885,373.08	1,444,885,373.08	1,444,885,373.08	1,357,485,322.01	24391	TIIE+0.7%	JUN-2034	1.49%	Garantía Fiduciaria	Banamex: FID 106648-8	Contrato de Apertura de Crédito Simple
Banobras	(19-22) Banobras 1928 Proyectos de Inversión Pública	DIC 14-2015	1,928,217,853.28	1,928,217,853.28	1,928,217,853.28	1,862,447,835.53	25528	TIIE+0.81%	ENE-2036	2.70%	Garantía Fiduciaria	Banamex: FID 106648-8	Contrato de Apertura de Crédito Simple
Banobras	(19-23) Banobras 1,000 Adquisición de 12 vagones para Línea 1 (SITEUR)	MAR 18-2016	1,000,000,000.00	1,000,000,000.00	909,679,139.03	872,295,064.85	25528	TIIE+0.18%	JUL-2036	1.70%	Garantía Fiduciaria	Banamex: FID 106648-8	Contrato de Apertura de Crédito Simple
Banobras	(19-24) Banobras 420 Construcción de Tres Bases Regionales de la Fuerza Unica en el interior del Estado y Rehabilitación, Mantenimiento, Fortalecimiento y Modernización de puentes en Puente Gandre y Ceñujures en el interior del Estado	NOV 18-2016	420,000,000.00	420,000,000.00	420,000,000.00	419,562,426.00	25528	TIIE + 0.67%	MAY-2037	0.60%	Garantía Fiduciaria	Banamex: FID 106648-8	Contrato de Apertura de Crédito Simple
SUBTOTAL			9,352,283,163	9,352,283,163	9,261,962,302	6,976,355,029		0	0	16.44%			

ACREEDOR	DESTINO	FECHA SUSCRIPCIÓN	IMPORTE AUTORIZADO	IMPORTE CONTRATADO	IMPORTE DISPUESTO	SALDOS ESTIMADOS SEPTIEMBRE 2018	DECRETO	TASA DE INTERÉS CONTRATADA	FECHA DE VENCIMIENTO	GARANTÍA ¹	TIPO DE GARANTÍA	FIDELCOMISO	INSTRUMENTO DE CONTRATACIÓN
Banobras Bono Cupon Cero_3	(19-25) Banobras 1,000 PROFISE Proyectos de Inversión Pública	JUN 20-2012	1,000,000,000.00	1,000,000,000.00	995,600,150.00	995,600,150.00	23962	Disposición 1) Fija: 8.13% Disposición 2) Fija: 7.94% Disposición 3) Fija: 7.97% Disposición 4) Fija: 7.58% Disposición 5) Fija: 7.14% Disposición 6) Fija: 8.73%	AGO-2032	0.90%	Garantía Fiduciaria	Banamex: FID 106648-8	Contrato de Apertura de Crédito Simple
Banobras Bono Cupon Cero_3	(19-26) Banobras 300 Proyectos de Inversión Pública	JUN 29-2012	300,000,000.00	300,000,000.00	300,000,000.00	300,000,000.00	23962	Fija: 8.27%	AGO-2032	0.30%	Garantía Fiduciaria	Banamex: FID 106648-8	Contrato de Apertura de Crédito Simple
Banobras Bono Cupon Cero_3	(19-27) Banobras 299.8 Daños ocasionados por huracán Jova ²	SEP 23-2013	299,888,355.00	299,888,355.00	299,888,355.00	299,888,355.00	24448	Disposición 1) Fija: 8.54% Disposición 2) Fija: 8.69% Disposición 3) Fija: 8.51% Disposición 4) Fija: 8.50% Disposición 5) Fija: 8.46% Disposición 6) Fija: 8.22% Disposición 7) Fija: 8.01% Disposición 8) Fija: 7.83% Disposición 9) Fija: 7.84% Disposición 10) Fija: 7.90% Disposición 11) Fija: 8.07% Disposición 12) Fija: 7.74% Disposición 13) Fija: 7.48% Disposición 14) Fija: 8.06%	DIC-2033	0.34%	Garantía Fiduciaria	Banamex: FID 106648-8	Contrato de Apertura de Crédito Simple

ACREEDOR	DESTINO	FECHA SUSCRIPCIÓN	IMPORTE AUTORIZADO	IMPORTE CONTRATADO	IMPORTE DISPUESTO	SALDOS ESTIMADOS SEPTIEMBRE 2018	DECRETO	TASA DE INTERÉS CONTRATADA	FECHA DE VENCIMIENTO	GARANTÍA ¹	TIPO DE GARANTÍA	FIDELCOMISO	INSTRUMENTO DE CONTRATACIÓN
Banobras Bono Cupon Cero_3	(19-28) Banobras 223 Daños ocasionados por huracán "Manuel"	JUL 29-2014	223,786,059.00	223,786,059.00	211,994,864.00	211,994,864.00	24863	Disposición 1) Fija: 8.07% Disposición 2) Fija: 7.89% Disposición 3) Fija: 8.27% Disposición 4) Fija: 7.70%	JUL-2024	0.20%	Garantía Fiduciaria	Banamex: FID 106648-8	Contrato de Apertura de Crédito Simple
Banobras Bono Cupon Cero_3	(19-29) Banobras 500.38 Implementación del Nuevo Sistema de Justicia Penal (Juicios Orales)	DIC 11-2014	500,379,494.00	500,379,494.00	500,379,494.00	500,379,494.00	24862	Disposición 1) Fija: 8.12% Disposición 2) Fija: 8.23% Disposición 3) Fija: 8.26%	OCT-2034	0.40%	Garantía Fiduciaria	Banamex: FID 106648-8	Contrato de Apertura de Crédito Simple
Banobras Bono Cupon Cero_3	(19-30) Banobras 86.7 Implementación del Nuevo Sistema de Justicia Penal (Juicios Orales)	DIC 28-2015	86,788,886.00	86,788,886.00	86,788,886.00	86,788,886.00	24862	Disposición 1) Fija: 8.60% Disposición 2) Fija: 9.15%	JUN-2035	0.10%	Garantía Fiduciaria	Banamex: FID 106648-8	Contrato de Apertura de Crédito Simple
Banobras Bono Cupon Cero_3	(19-31) Banobras 56.9 Implementación del Nuevo Sistema de Justicia Penal (Juicios Orales)	AGO 12-2016	56,998,668.00	56,998,668.00	56,000,000.00	56,000,000.00	24862	Disposición 1) Fija: 8.79%	SEPT-2036	0.10%	Garantía Fiduciaria	Banamex: FID 106648-8	Contrato de Apertura de Crédito Simple
SUBTOTAL			2,467,841,462	2,467,841,462	2,450,651,749	2,450,651,749				2.34%			
TOTAL			23,635,671,695	23,626,917,165	23,358,293,390	17,546,096,045				33.67%			

¹ Es el porcentaje de las participaciones presentes y futuras que en ingresos federales correspondan al Gobierno del Estado de Jalisco, afectas al fideicomiso que corresponda.

² Crédito en etapa de disposición.

³ Créditos que sólo se pagan intereses durante su vigencia.

⁴ Al momento de hacer la proyección se tenían dispuestos \$398'101,309.00 mdp, para finalidad de esta proyección se supone que la disposición fue por \$450'000,000.00 mdp.

Gobierno del Estado de Jalisco
Secretaría General de Gobierno
Oficialía Mayor
Dirección de Publicaciones

Este informe se terminó de imprimir el día 5 de noviembre de 2018.

La edición consta de 10 ejemplares.

Portada papel couché de 250 gramos, interiores en papel cultural de 90 gramos.

Diseño y Producción: Dirección de Publicaciones del Gobierno del Estado de Jalisco.

