



# Regiones operativas

MAPAS INFOGRÁFICOS



**REG** Red de Enlaces regionales  
para la Gobernanza

 Planeación y  
Participación Ciudadana



## Mapas infográficos

Regiones operativas

Esta publicación fue realizada en colaboración con las dependencias que forman parte de la Red de Enlaces Regionales para la Gobernanza.

Licencia ISBN en trámite.

Se permite la reproducción parcial de esta obra, siempre y cuando se cite la fuente.

Fecha de publicación:  
30 de Septiembre de 2024.

**Mtra. Margarita Cristina Sierra Díaz de Rivera**

Secretaría de Planeación y Participación  
Ciudadana del Estado de Jalisco

**Dra. Celia Andrea Ramírez Aréchiga**

Directora General de Vinculación

**Mtro. Felipe Munguía Aguilar**

Coordinador de Vinculación Internacional

Diseño gráfico

**DEMU Informática, SPPC**

Secretaría de Planeación y Participación  
Ciudadana del Estado de Jalisco  
Av. Magisterio 1499, colonia Miraflores,  
44270 Guadalajara, Jalisco. Octubre 2024

## ¿Qué es la Red de Enlaces regionales para la Gobernanza?

Es un espacio de vinculación con el propósito de **fortalecer la gobernanza regional** y tiene la encomienda de interoperar, interrelacionar e interregionalizar a las instituciones públicas que tienen presencia en el estado a través de: *vinculación municipal, personas enlaces y espacios regionales*.

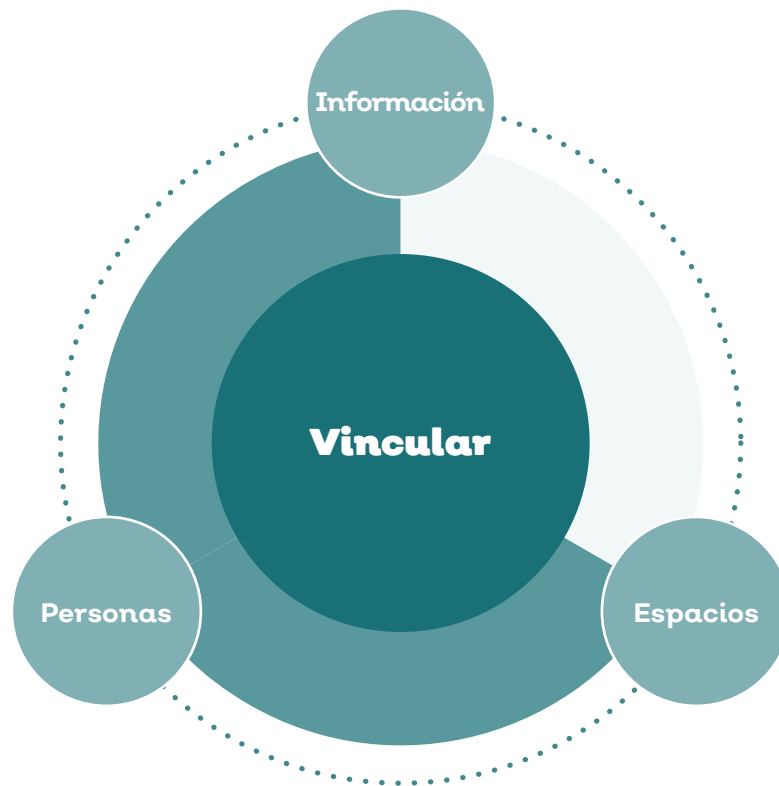

**RAE - Interregional:** Que afecta a varias regiones o tiene lugar entre ellas.  
Ejemplo: Solidaridad interregional, comercio interregional, etc.





## Operación entre los nodos de información – Interoperación –

La estrategia “**Interoperar a la REG**” se presenta como un enfoque importante para fomentar una gobernanza de la información regional del estado, con el objetivo principal de impulsar a la REG para que se convierta en un núcleo de desarrollo y gobernanza que cubra las 12 regiones administrativas del estado.

Así mismo, esta iniciativa se sustenta dentro del *Plan Estatal de Gobernanza y Desarrollo (PEGD)*, donde se establecen los objetivos específicos para promover una mayor eficacia en la política pública estatal.

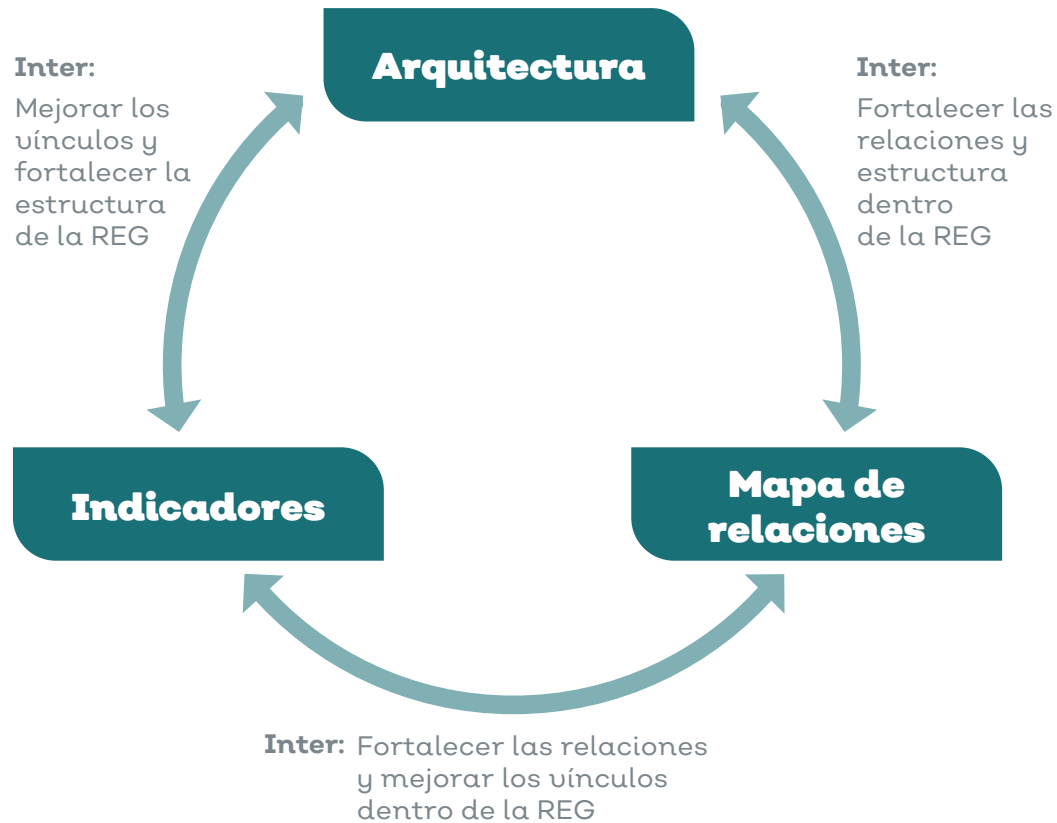

Con el fin de crear y consolidar la arquitectura de la REG, establecimos una meta de que 8 de cada 10 instituciones podrían facilitar datos regionales centralizados y accesibles para una base común, durante el proceso de interpretación, 7 de cada 10 instituciones facilitaron dichos datos, por lo tanto, se llegó al 86.11% de cumplimiento.

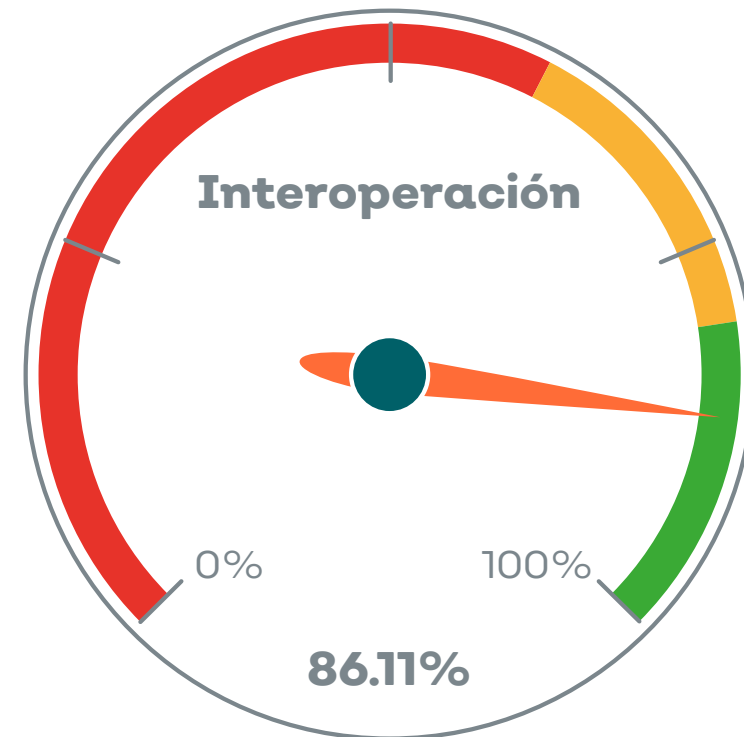

## Relación entre Prospectiva y Vinculación – Interrelación –

La estrategia “**Interrelacionar** a la *Red de Enlaces regionales para la Gobernanza (REG)*” se presenta como un enfoque importante con el propósito de fomentar una gobernanza anticipatoria en todas las regiones del estado, con el objetivo principal de impulsar a la REG con el fin de que se convierta en un núcleo de desarrollo y gobernanza que cubra las 12 regiones administrativas del estado.

**Interrelacionar** implica más que simplemente establecer conexiones entre actores para generar comunidades; implica impulsar e incrementar esas conexiones con el propósito de cerrar brechas de vinculación que hay en las comunidades de una red, así como anticipar diferentes futuros (probables, plausibles y posibles) e innovar a propósito las diversas realidades que están pasando en cada actor.

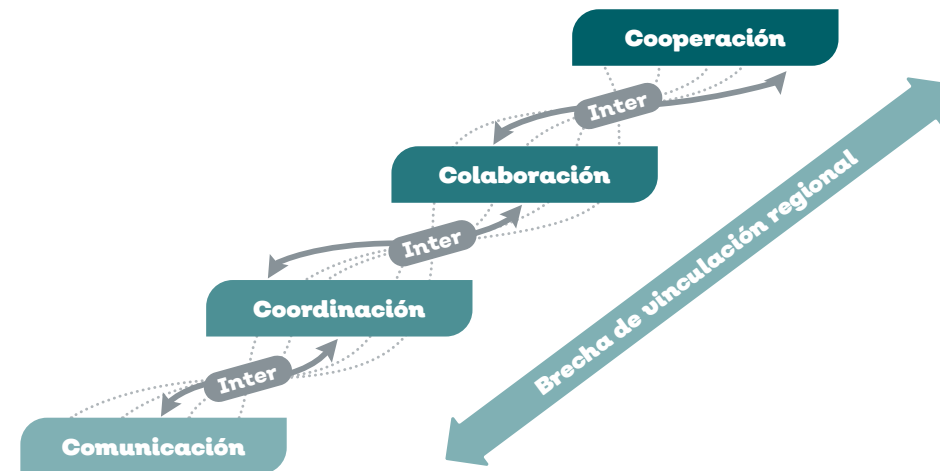
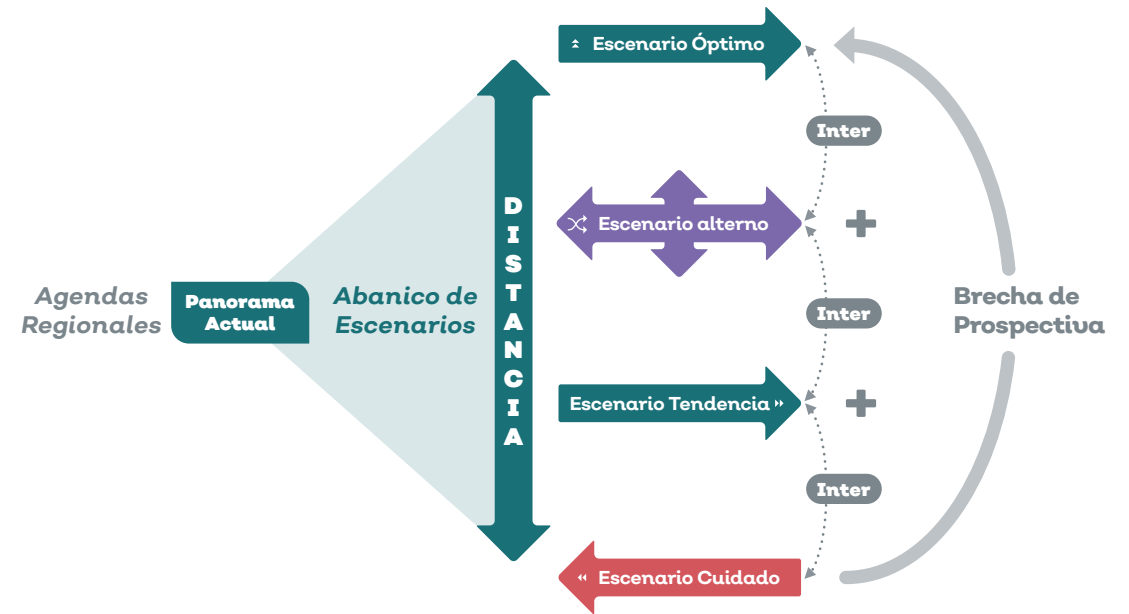



## Vinculación entre Regiones

### – Interregionalización –

La estrategia “**Interregionalizar a la REG**” se presenta como un enfoque importante con el propósito de articular la multi fragmentación territorial que hay en el estado, a través de una vinculación entre (intervinculación) a las diferentes regionalizaciones con el fin de con el objetivo principal de impulsar a la REG y se convierta en un núcleo de desarrollo y gobernanza de las regionalizaciones operativas que hay en el ejecutivo.

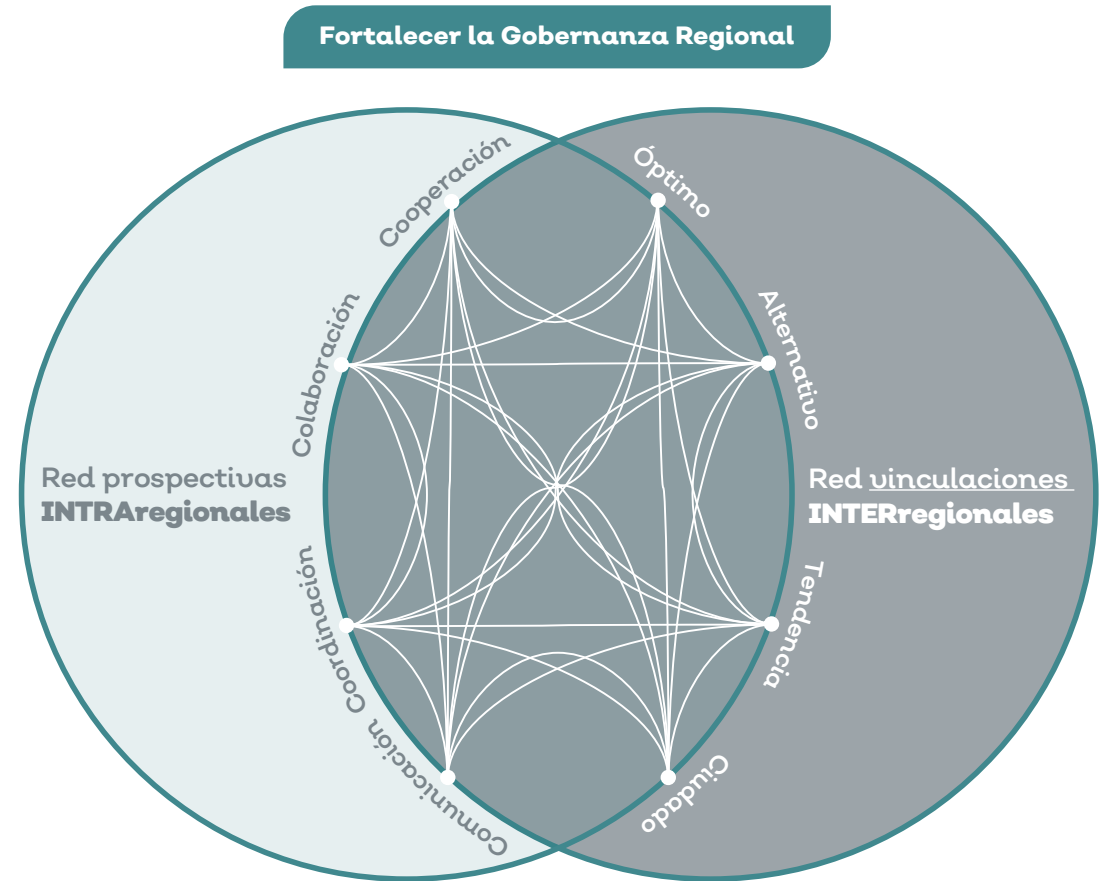

## Regionalizaciones Operativas

Una región operativa de una institución es un área geográfica definida por dicha organización para la administración y ejecución de sus funciones, agencias regionales, programas o proyectos, incluso, pueden estar diseñadas en función de criterios específicos de la institución, como ejercicios operativos de coordinación, espacios regionales e intereses públicos regionales, por lo tanto, pueden o no coincidir con las divisiones de la regionalización administrativa del estado, ya que responden a la lógica interna y operativa de la institución.

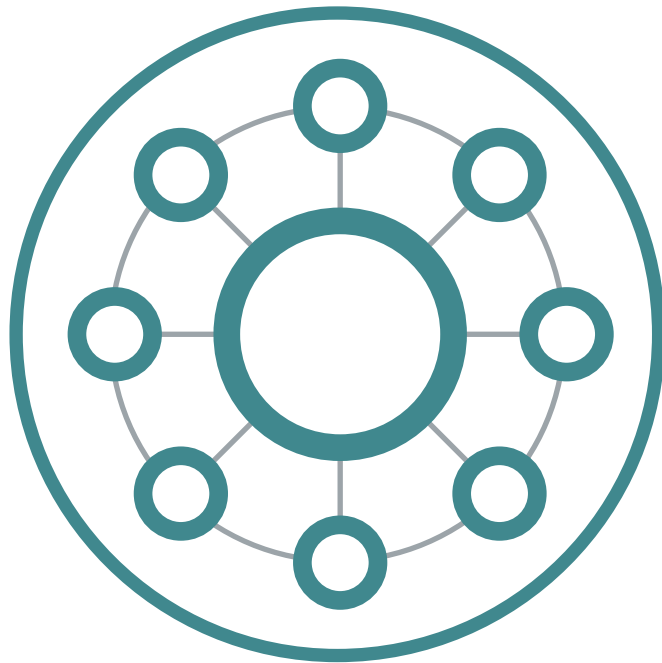



## Instituciones que cuentan con Regionalización Operativa

1. Agencia de Coinversión para el Desarrollo Sostenible de Jalisco - (Vinculación Sectorial)
2. Consejo Estatal de Ciencia y Tecnología - (Trailer's CTI)
3. Consejo Estatal para el Fomento Deportivo - (Coordinadores Deportivos Regionales)\*
4. Fiscalía del Estado de Jalisco - (Fiscalía)
5. Fondo Jalisco de Fomento Empresarial - (OFICINAS REGIONALES FOJAL)
6. Instituto Jalisciense de Ciencias Forenses - (Delegados Regionales de Ciencias Forenses)
7. O.P.D. Servicios de Salud Jalisco - (Regiones Sanitarias)
8. Secretaría de Desarrollo Económico - (Desarrollo Regional Económico)\*
9. Secretaría de la Hacienda Pública - (Inversión Pública)
10. Secretaría de Medio Ambiente y Desarrollo Territorial - (Juntas Intermunicipales de Medio Ambiente, JIMA)
11. Secretaría de Planeación y Participación Ciudadana - (Caravana Queremos Escucharte)
12. Secretaría de Trabajo y Previsión Social - (Unidades Regionales de TPyS)
13. Secretaría del Sistema de Asistencia Social - (Vinculación Regional)\*
14. Secretaría General de Gobierno - (DG DE DESARROLLO MUNICIPAL)\*
15. Subsecretaría de Derechos Humanos - Dirección de la Diversidad Sexual - (Diversidad Sexual)
16. Unidad Estatal de Protección Civil y Bomberos - (COMANDANCIAS REGIONALES)

\* Su regionalización operativa está conforme a la regionalización administrativa del Estado de Jalisco

## Resumen

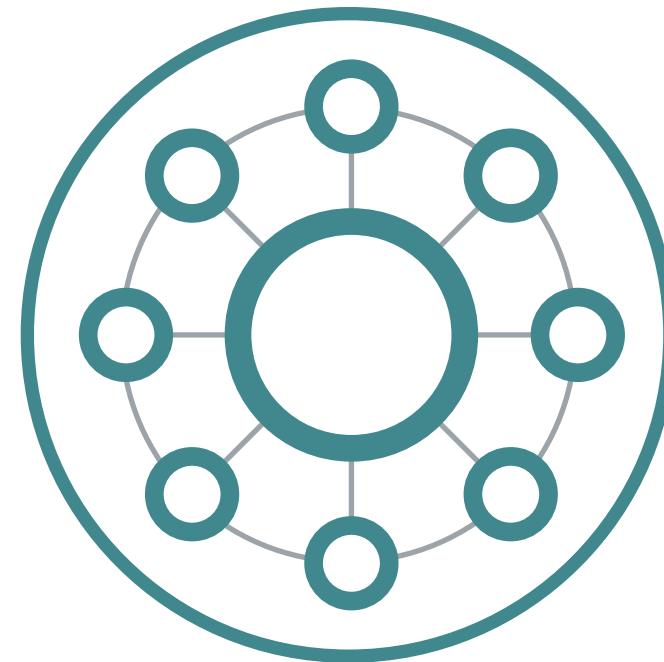
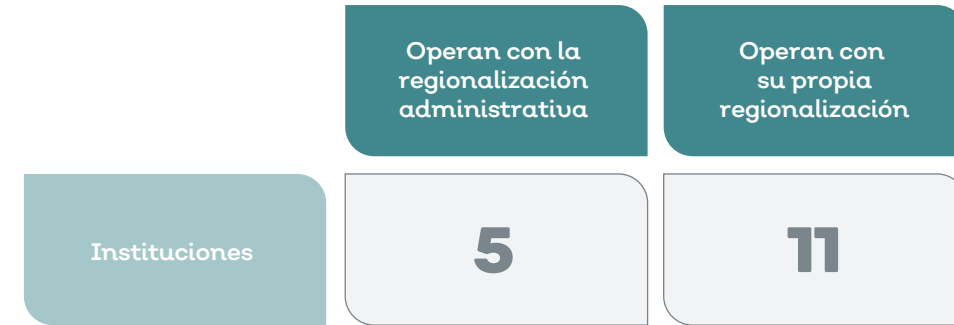



# Mapas infográficos de Regiones Operativas

RED DE ENLACES REGIONALES PARA LA GOBERNANZA





# Agencia de Coinversión para el Desarrollo Sostenible de Jalisco

## Vinculación Sectorial

### Personas Informantes de la REG



**Carlos Enrique González Lozano**  
Coordinador General de Proyectos Estratégicos REG



33 3668 1892 Ext. 52700



carlos.gonzalezlozano@jalisco.gob.mx



Ramón Corona No. 180, Col Zapopan Centro,  
C.P. 45100, Zapopan, Jalisco, México

### Número de regiones operativas

3

### Temáticas para la Gobernanza y el Desarrollo

Financiamiento  
para el desarrollo

# Regiones operativas de la Agencia de coinversión para la Gobernanza y el Desarrollo Sostenible de Jalisco

**REG** Red de Enlaces regionales para la Gobernanza

Planeación y Participación Ciudadana



1

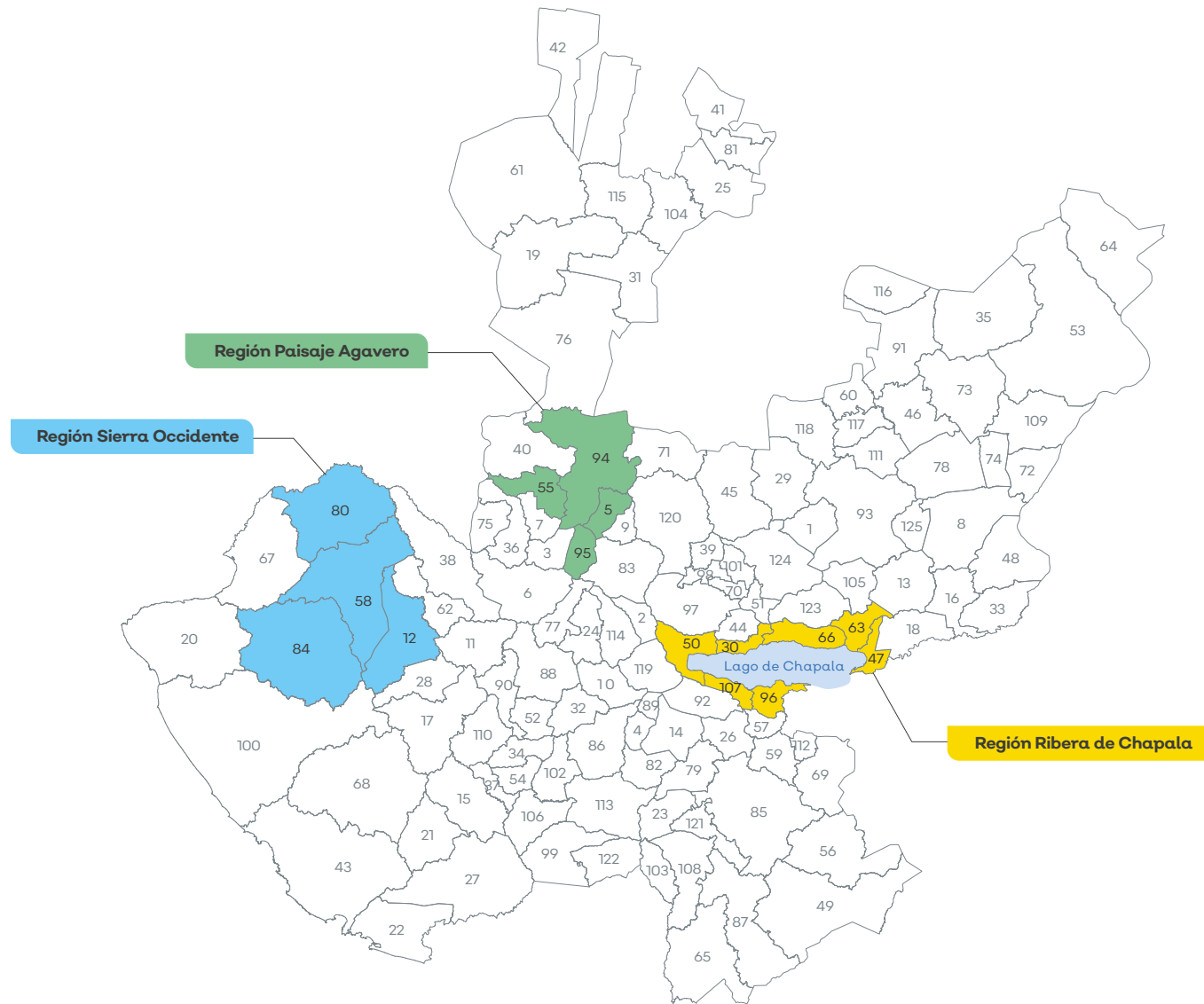

**Paisaje agavero**

- 5 Amatitán
- 55 Magdalena
- 94 Tequila
- 95 Teuchitlán

**Ribera de Chapala**

- 30 Chapala
- 47 Jamay
- 50 Tizapán el Alto
- 63 Ocotlán
- 66 Poncitlán
- 96 Jocotepec
- 107 Tuxcueca

**Sierra Occidente**

- 12 Atenguillo
- 58 Mascota
- 80 San Sebastián del Oeste
- 84 Talpa de Allende



# Consejo Estatal de Ciencia y Tecnología

## Trailer's CTI

### Personas Informantes de la REG



**Francisco Medina Gómez**  
Director General

-  33 3668 1820 Ext. 36850
-  francisco.medina@jalisco.gob.mx
-  Vidrio No. 2398, Col Arcos,  
C.P. 44130, Guadalajara, Jalisco, México



**Clemente Rafael Zepeda Zepeda**  
Jefatura de Difusión y Divulgación de la Ciencia

-  33 3668 1820 Ext. 36891
-  rafael.zepeda@jalisco.gob.mx
-  Vidrio No. 2398, Col Arcos,  
C.P. 44130, Guadalajara, Jalisco, México

### Número de regiones operativas

# 5

### Proyectos Regionales

- ▶ Sesiones de exposición de experimentos con enfoque en Fuentes de energía renovable.
- ▶ Cursos de Verano Científico.
- ▶ Sesiones de exposición de experimentos, Cursos de Verano Científico y Feria de Ciencias.
- ▶ Sesiones de Exposición de experimentos

*Fuente: Agendas Regionales*

### Temáticas para la Gobernanza y el Desarrollo

Innovación, ciencia y tecnología

Educación

Grupos prioritarios

# Regiones operativas del Consejo Estatal de Ciencia y Tecnología para la Gobernanza y el Desarrollo Sostenible de Jalisco



2

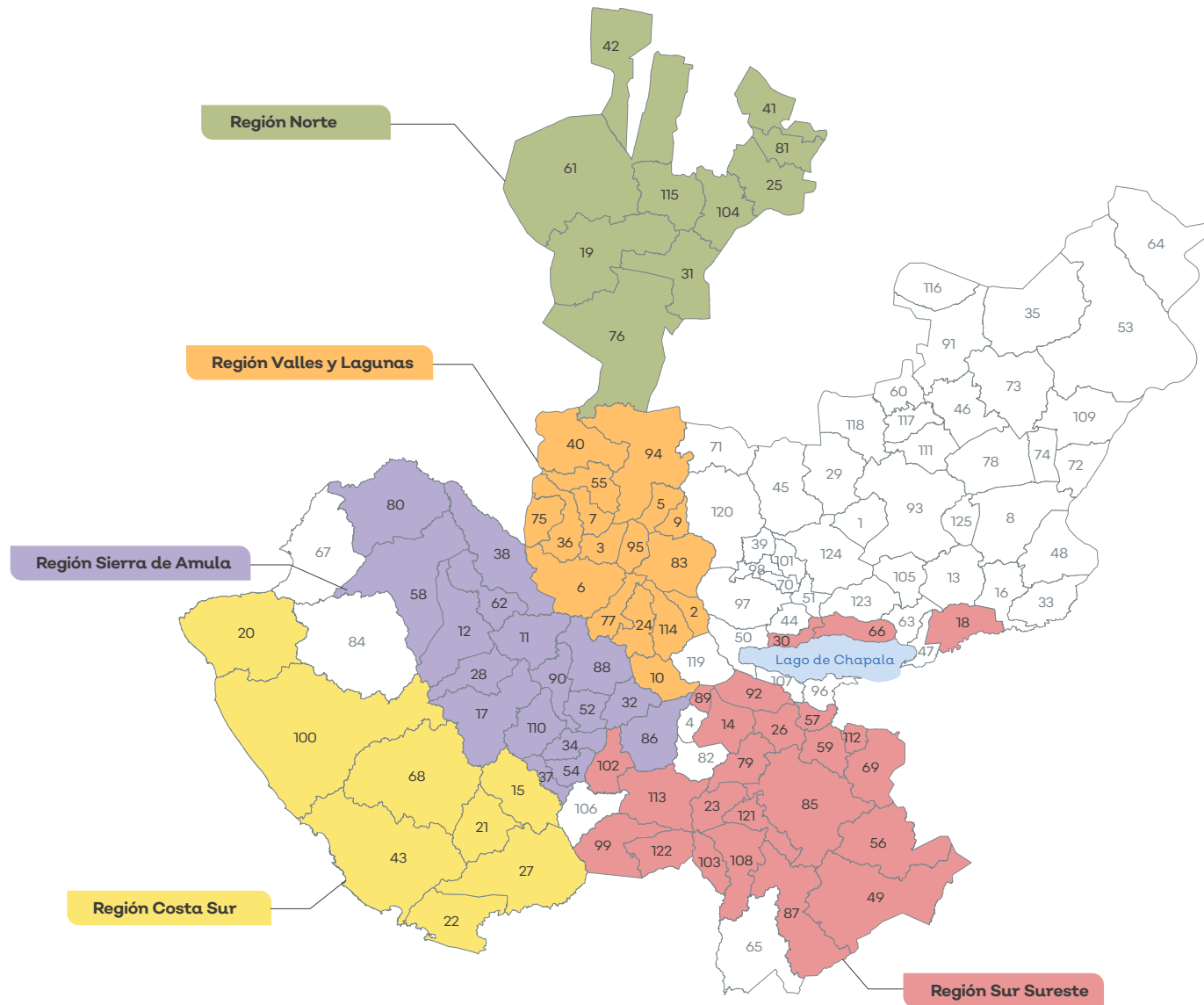

**NORTE**

- 19 Bolaños
- 31 Chimaltitán
- 25 Colotlán
- 42 Huejuquilla el Alto
- 61 Mezquitic
- 76 San Martín de Bolaños
- 81 Santa María de los Ángeles
- 104 Totatiche
- 115 Villa Guerrero

**SIERRA DE AMULA**

- 11 Atengo
- 12 Atenguillo
- 17 Ayutla
- 32 Chiquilistlán
- 28 Cuautla
- 34 Ejutla
- 37 El Grullo
- 54 El Limón
- 38 Guachinango
- 52 Juchitlán
- 58 Mascota
- 62 Mixtlán
- 80 San Sebastián del Oeste
- 88 Tecolotlán
- 90 Tenamaxtlán
- 110 Unión de Tula

**VALLES Y LAGUNAS**

- 2 Acatlán de Juárez
- 3 Ahualulco de Mercado
- 5 Amatitán
- 6 Ameca
- 10 Atemajac de Brizuela
- 24 Cocula
- 9 El Arenal
- 36 Etzatlán
- 40 Hostotipaquiillo
- 55 Magdalena
- 7 San Juanito de Escobedo
- 75 San Marcos
- 77 San Martín Hidalgo
- 83 Tala
- 94 Tequila
- 95 Teuchitlán
- 114 Villa Corona

**COSTA SUR**

- 15 Autlán de Navarro
- 20 Cabo Corrientes
- 21 Casimiro Castillo
- 22 Cihuatlán
- 27 Cuautitlán de García Barragán
- 43 La Huerta
- 100 Tomatlán
- 68 Villa Purificación

**SUR SURESTE**

- 14 Atoyac
- 30 Chapala
- 26 Concepción de Buenos Aires
- 79 Gómez Farías
- 49 Jilotlán de los Dolores
- 18 La Barca
- 57 La Manzanilla de la Paz
- 59 Mazamitla
- 66 Poncitlán
- 69 Quitupan
- 113 San Gabriel
- 56 Santa María del Oro
- 85 Tamazula de Gordiano
- 87 Tecalitlán
- 89 Techaluta de Montenegro
- 92 Teocuitatlán de Corona
- 99 Tolimán
- 102 Tonaya
- 103 Tonila
- 108 Tuxpan
- 112 Valle de Juárez
- 121 Zapotitlic
- 122 Zapotitlán de Vadillo
- 23 Zapotlán el Grande



# Consejo Estatal para el Fomento Deportivo

## Coordinadores Deportivos Regionales

### Personas Informantes de la REG



**Lic. Enoch Cruz López**  
Jefe de Evaluación y Seguimiento

 33 3030 9140

 enoch.cruz@codejalisco.gob.mx

 Av. Prolongación Alcalde # 1360, Col. Miraflores, Nivel: 3  
C.P. 44270, Guadalajara, Jalisco.

### Número de regiones operativas

12

### Proyectos Regionales

- ▶ Partidos Intermunicipales

*Fuente: Agendas Regionales*

### Temáticas para la Gobernanza y el Desarrollo

Deporte y activación física.

# Regiones operativas del Consejo Estatal para el Fomento Deportivo para la Gobernanza y el Desarrollo Sostenible de Jalisco

**REG** Red de Enlaces regionales para la Gobernanza

**Planeación y Participación Ciudadana**



3

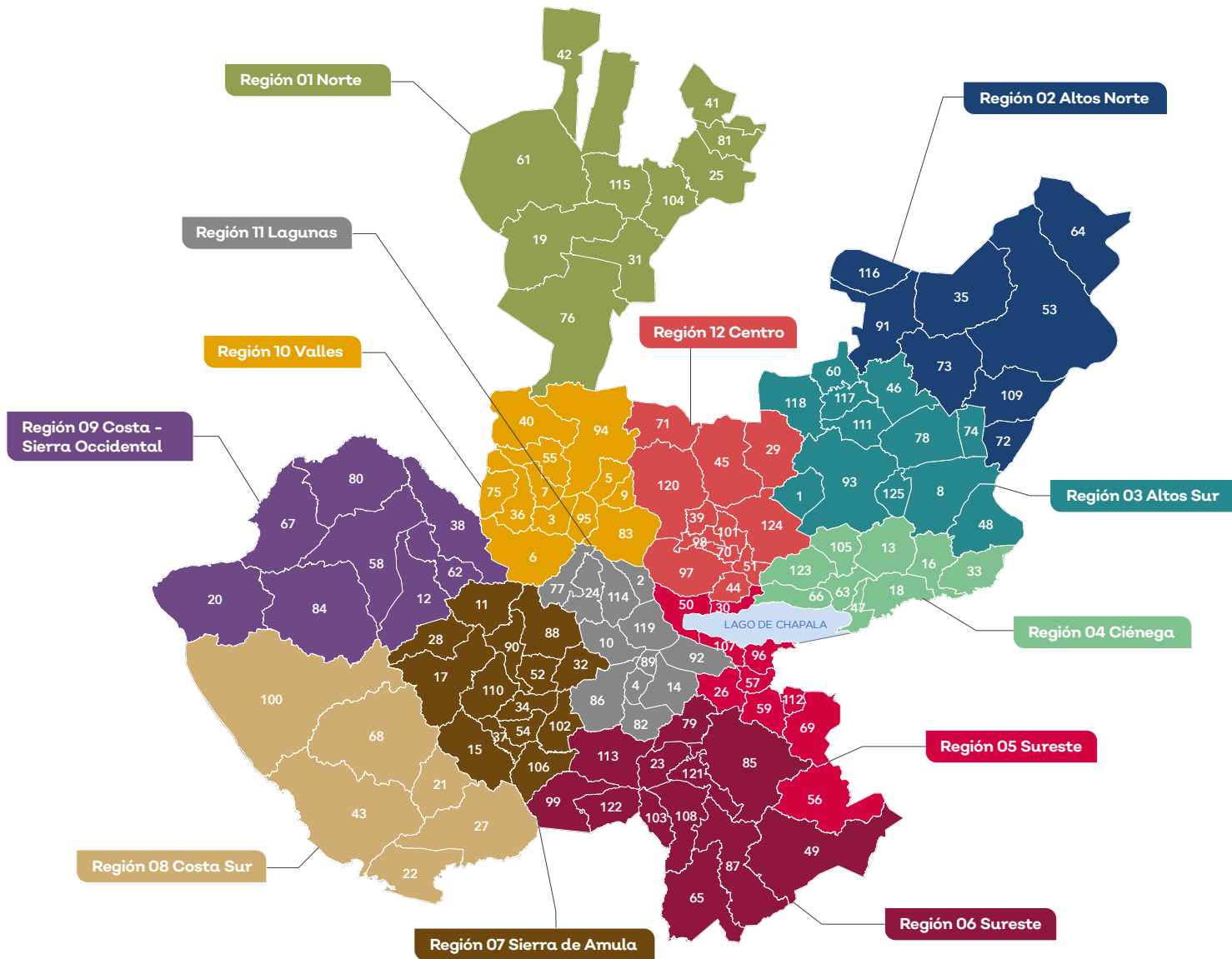

**01 NORTE**

- 19 Bolaños
- 31 Chimaltitán
- 25 Colotlán
- 41 Huejuúcar
- 42 Huejuquilla el Alto
- 61 Mezquitic
- 76 San Martín de Bolaños
- 81 Santa María de los Angeles
- 104 Totatiche
- 115 Villa Guerrero

**02 ALTOS NORTE**

- 35 Encarnación de Díaz
- 53 Lagos de Moreno
- 64 Ojuelos de Jalisco
- 72 San Diego de Alejandría
- 73 San Juan de los Lagos
- 91 Teocaltiche
- 109 Unión de San Antonio
- 116 Villa Hidalgo

**03 ALTOS SUR**

- 1 Acatic
- 8 Arandas
- 117 Cañadas de Obregón
- 46 Jalostotlán
- 48 Jesús María
- 60 Mexicacán
- 125 San Ignacio Cerro Gordo
- 74 San Julián
- 78 San Miguel el Alto
- 93 Tepatlán de Morelos
- 111 Valle de Guadalupe
- 118 Yahualica de González Gallo

**04 CIÉNEGA**

- 13 Atotonilco el Alto
- 16 Ayotlán
- 33 Degollado
- 47 Jamay
- 18 La Barca
- 63 Ocotlán
- 66 Poncitlán
- 105 Tototlán
- 123 Zapotlán del Rey

**05 SURESTE**

- 30 Chapala
- 26 Concepción de Buenos Aires
- 50 Jocotepec
- 57 La Manzanilla de la Paz
- 59 Mazamitla
- 69 Quitupan
- 56 Santa María del Oro
- 96 Tizapán el Alto
- 107 Tuxcueca
- 112 Valle de Juárez

**06 SUR**

- 79 Gómez Farías
- 49 Jilotlán de los Dolores
- 65 Pihuamo
- 113 San Gabriel
- 85 Tamazula de Gordiano
- 87 Tecalitlán
- 99 Tolimán
- 103 Tonalá
- 108 Tuxpan
- 121 Zapotitlán
- 122 Zapotitlán de Vadillo
- 23 Zapotlán el Grande

**07 SIERRA DE AMULA**

- 11 Atengo
- 15 Autlán de Navarro
- 17 Ayutla
- 32 Chiquilistlán
- 28 Cuautla
- 34 Ejutla
- 37 El Grullo
- 54 El Limón
- 52 Juchitlán
- 88 Tecolotlán
- 90 Tenamaxtlán
- 102 Tonaya
- 106 Tuxcacuesco
- 110 Unión de Tula

**08 COSTA SUR**

- 21 Casimiro Castillo
- 22 Cihuatlán
- 27 Cuautitlán de García Barragán
- 43 La Huerta
- 100 Tomatlán
- 68 Villa Purificación

**09 COSTA-SIERRA OCCIDENTAL**

- 12 Atenguillo
- 20 Cabo Corrientes
- 38 Guachinango
- 58 Mascota
- 62 Mixtlán
- 67 Puerto Vallarta
- 80 San Sebastián del Oeste
- 84 Talpa de Allende

**10 VALLES**

- 3 Ahualulco de Mercado
- 5 Amatitán
- 6 Ameca
- 9 El Arenal
- 36 Etzatlán
- 40 Hostotipaquillo
- 55 Magdalena
- 7 San Juanito de Escobedo
- 75 San Marcos
- 83 Tala
- 94 Tequila
- 95 Teuchitlán

**11 LAGUNAS**

- 2 Acatlán de Juárez
- 4 Amacueca
- 10 Atemajac de Brizuela
- 14 Atoyac
- 24 Cocula
- 77 San Martín Hidalgo
- 82 Sayula
- 86 Tapalpa
- 89 Techaluta de Montenegro
- 92 Teocuitatlán de Corona
- 114 Villa Corona
- 119 Zacoalco de Torres

**12 CENTRO**

- 29 Cuquío
- 70 El Salto
- 39 Guadalajara
- 44 Ixtlahuacán de los Membrillos
- 45 Ixtlahuacán del Río
- 51 Juaneacatlán
- 71 San Cristóbal de la Barranca
- 98 San Pedro Tlaquepaque
- 97 Tlajomulco de Zúñiga
- 101 Tonalá
- 120 Zapopan
- 124 Zapotlanejo



Fuente: Límites estatales y municipales del "Mapa General del Estado de Jalisco 2012". DIGELAC ACU 013/2012 publicado en el Periódico Oficial El Estado de Jalisco el 27 marzo de 2012.



# Fiscalía del Estado de Jalisco

## Direcciones Regionales de la Fiscalía

### Personas Informantes de la REG



**Fernando Puga**

Director de Litigación y Control de Procesos



33 3837-6000 Ext. 16723 y 16725



fernando.puga@jalisco.gob.mx



Calle 14 No. 2532, 1er. Piso, Edificio COE,  
Col. Zona Industrial. 44940 Guadalajara. Jalisco.

### Número de regiones operativas

13

### Temáticas para la Gobernanza y el Desarrollo

Procuración de justicia

Mujeres libres  
de violencia

Seguridad ciudadana

Desarrollo integral de  
las niñas, los niños y  
adolescentes

Prevención social de  
las violencias y la  
delincuencia



# Regiones operativas de la Fiscalía para la Gobernanza y el Desarrollo Sostenible de Jalisco



4

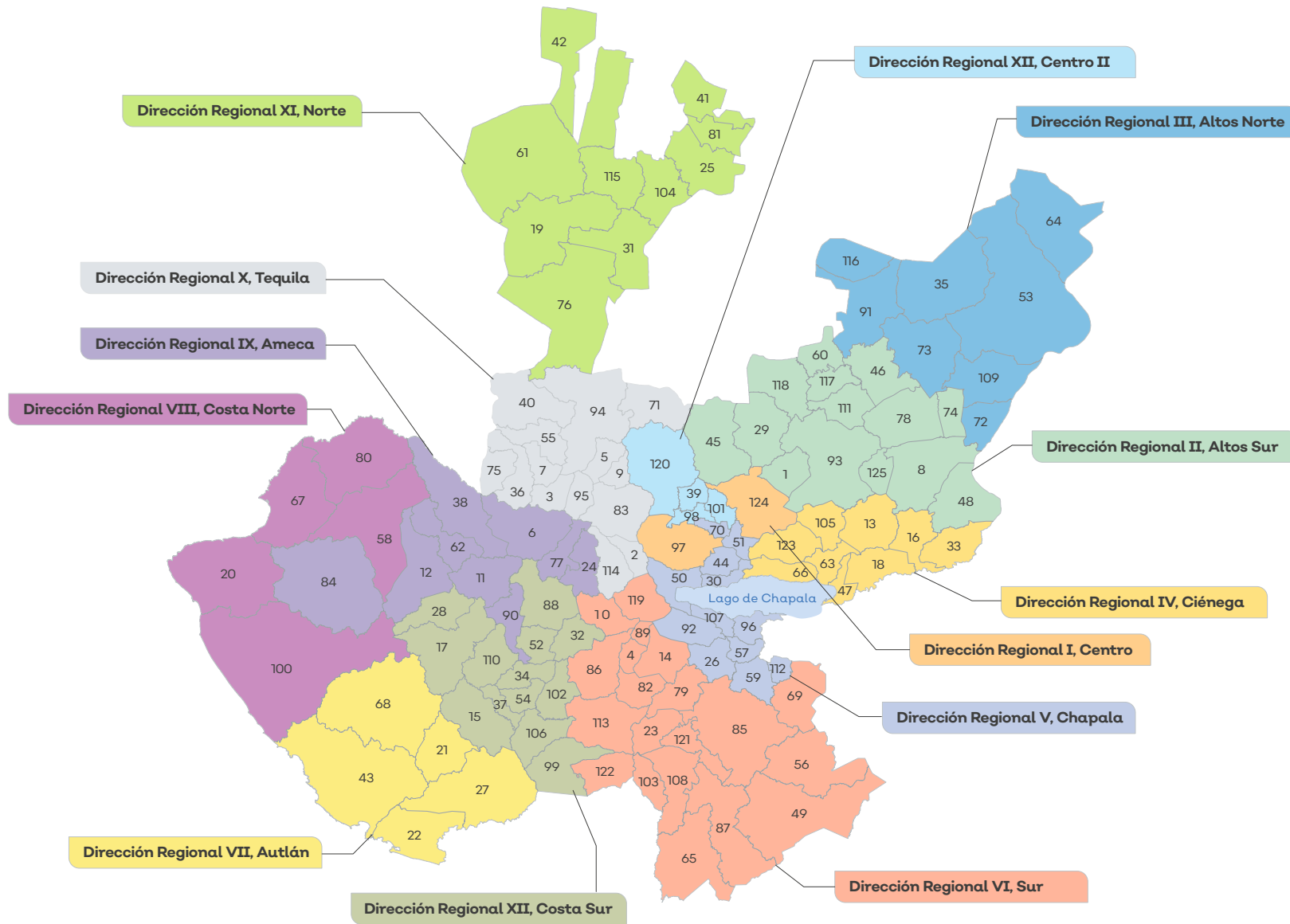

**I. ZONA CENTRO**

- 97 Tlajomulco de Zúñiga
- 124 Zapotlanejo

**II. ALTOS SUR**

- 1 Acatic
- 8 Arandas
- 117 Cañadas de Obregón
- 29 Cuquío
- 46 Jalostotlán
- 48 Jesús María
- 45 Ixtlahuacán del Río
- 60 Mexicacán
- 125 San Ignacio Cerro Gordo
- 74 San Julián
- 78 San Miguel el Alto
- 93 Tepatlán de Morelos
- 111 Valle de Guadalupe
- 118 Yahualica de González Gallo

**III. ALTOS NORTE**

- 35 Encarnación de Díaz
- 53 Lagos de Moreno
- 64 Ojuelos de Jalisco
- 72 San Diego de Alejandría
- 73 San Juan de los Lagos
- 91 Teocatiche
- 109 Unión de San Antonio
- 116 Villa Hidalgo

**IV. CIÉNEGA**

- 13 Atotonilco el Alto
- 16 Ayotlán
- 33 Degollado
- 47 Jamay
- 18 La Barca
- 63 Ocotlán
- 66 Poncitlán
- 105 Tototlán
- 123 Zapotlán del Rey

**V. CHAPALA**

- 2 Acatlán de Juárez
- 30 Chapala
- 26 Concepción de Buenos Aires
- 70 El Salto
- 50 Jocotepec
- 44 Ixtlahuacán de los Membrillos
- 51 Juanacatlán
- 57 La Manzanilla de la Paz
- 59 Mazamitla
- 92 Teocuitatlán de Corona
- 96 Tizapán el Alto
- 107 Tuxcueca
- 112 Valle de Juárez
- 114 Villa Corona

**VI. SUR**

- 4 Amacueca
- 10 Atemajac de Brizuela
- 14 Atoyac
- 79 Gómez Farías
- 49 Jilotlán de los Dolores
- 65 Pihuamo
- 69 Quitupan
- 113 San Gabriel
- 56 Santa María del Oro
- 82 Sayula
- 85 Tamazula de Gordiano
- 86 Tapalpa
- 87 Tecalitlán
- 89 Techaluta de Montenegro
- 103 Tonila
- 108 Tuxpan
- 119 Zacacoalco de Torres
- 121 Zapotitlán
- 122 Zapotitlán de Vadillo
- 23 Zapotlán el Grande

**VII. AUTLÁN**

- 15 Autlán de Navarro
- 17 Ayutla
- 32 Chiquilistlán
- 28 Cuautla
- 34 Ejutla
- 37 El Oro
- 54 El Limón
- 52 Juchitán
- 88 Tecolotlán
- 99 Talmán
- 102 Tonaya
- 106 Tuxcacuesco
- 110 Unión de Tula

**VIII. COSTA NORTE**

- 20 Cabo Corrientes
- 58 Mascota
- 67 Puerto Vallarta
- 80 San Sebastián del Oeste
- 100 Tomatlán

**X. TEQUILA**

- 3 Ahuacalco de Mercado
- 5 Amatitán
- 9 El Arenal
- 36 Etzatlán
- 40 Hostotipaquillo
- 55 Magdalena
- 71 San Cristóbal de la Barranca
- 7 San Juanito de Escobedo
- 75 San Marcos
- 83 Tala
- 94 Tequila
- 95 Teuchitlán

**XI. NORTE**

- 19 Bolaños
- 31 Chimaltitán
- 25 Colotlán
- 41 Huejúcar
- 42 Huejuquilla el Alto
- 61 Mezquitic
- 76 San Martín de Bolaños
- 81 Santa María de los Angeles
- 104 Totatiche
- 115 Villa Guerrero

**XII. COSTA SUR**

- 21 Casimiro Castillo
- 22 Cihuatlán
- 27 Cuautitlán de García Barragán
- 43 La Huerta
- 68 Villa Purificación

**XII. CENTRO**

- 39 Guadalajara
- 98 San Pedro Tlaquepaque
- 101 Tonalá
- 120 Zapopan



Fuente: Límites estatales y municipales del "Mapa General del Estado de Jalisco 2012". DIGELAC ACU 013/2012 publicado en el Periódico Oficial El Estado de Jalisco el 27 marzo de 2012.



# Fondo Jalisco de Fomento Empresarial

## Oficinas Regionales FOJAL

### Personas Informantes de la REG



**Ismael Campos Martinez**

Coordinador de Promoción Regional  
Dirección de Promoción

 33 3615 5557 ext. 50871

 ismael.campos@fojal.com.mx

 Av. Adolfo López Mateos Norte #1135  
Col Italia Providencia C.P.44648  
Guadalajara, Jalisco. México

### Número de regiones operativas

8

### Proyectos Regionales

- ▶ Otorgamiento de información de las fuentes de financiamiento que el Fojal ofrece, envío de formulario para detectar necesidades específicas del municipio respecto a la temática y/o tipo de acompañamiento requerido. Implementación de capacitación, acceso a financiamiento a través de la sede regional del Fojal.

*Fuente: Agendas Regionales*

### Temáticas para la Gobernanza y el Desarrollo

Financiamiento para el desarrollo

Competencias y capacidades del capital humano

# Regiones operativas del Sistema Estatal de Financiamiento (FOJAL) para la Gobernanza y el Desarrollo Sostenible de Jalisco



5

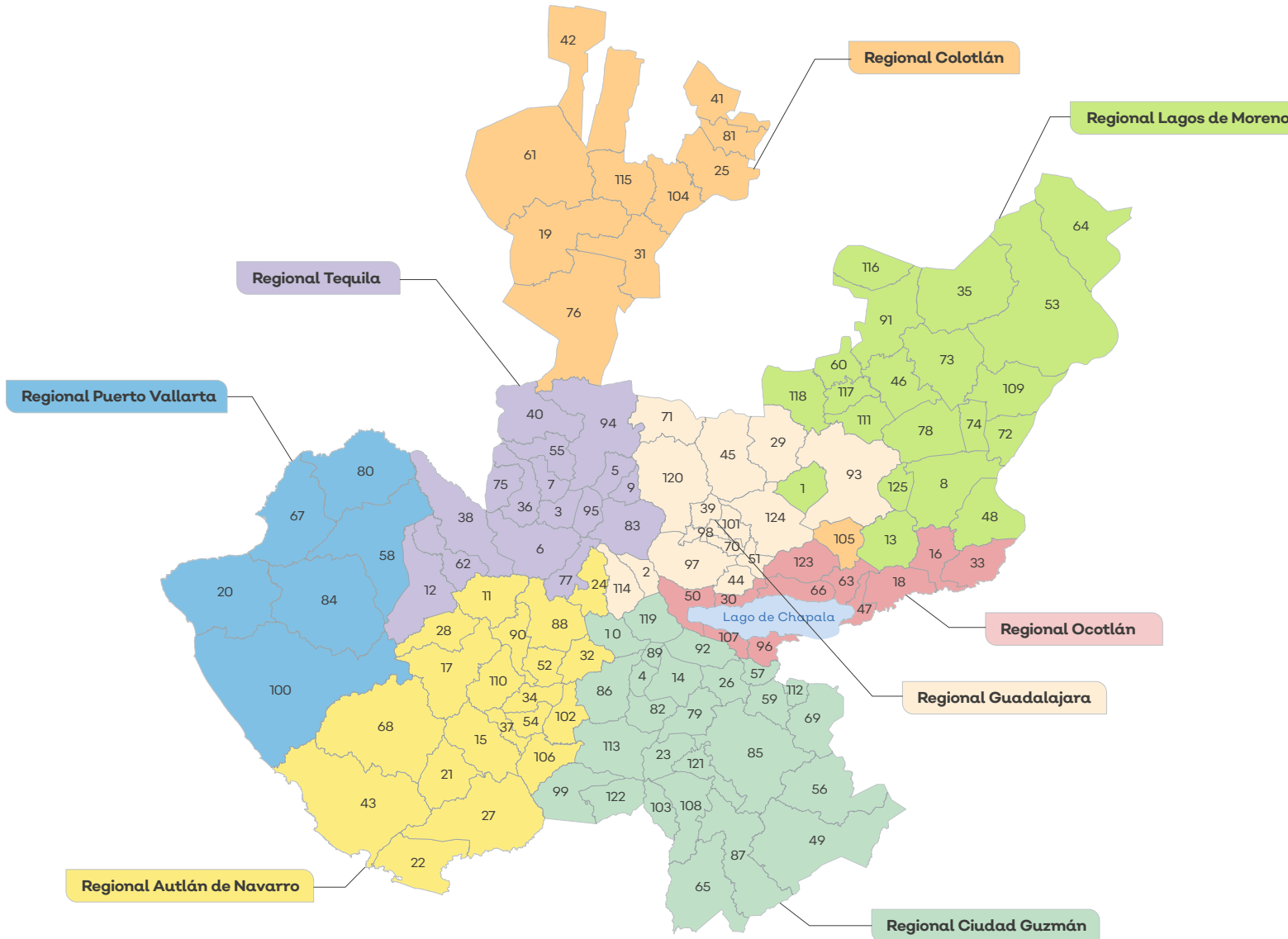

**AUTLÁN DE NAVARRO**

- 11 Atengo
- 15 Autlán de Navarro
- 17 Ayutla
- 21 Casimiro Castillo
- 22 Cihuatlán
- 24 Cocula
- 32 Chiquilistlán
- 27 Cuautitlán de García Barragán
- 28 Cuautla
- 34 Ejutla
- 37 El Grullo
- 54 El Limón
- 52 Juchitán
- 43 La Huerta
- 88 Tecolotlán
- 90 Tenamaxtlán
- 102 Tonaya
- 106 Tuxcacuesco
- 110 Unión de Tula
- 68 Villa Purificación

**CIUDAD GUZMÁN**

- 4 Amacueca
- 10 Atemajac de Brizuela
- 14 Atoyac
- 26 Concepción de Buenos Aires
- 79 Gómez Farías
- 49 Jilotlán de los Dolores
- 57 La Manzanilla de la Paz
- 59 Mazamitla
- 65 Pihuamo
- 69 Quitupan
- 113 San Gabriel
- 56 Santa María del Oro
- 82 Sayula
- 85 Tamazula de Gordiano
- 86 Tapalpa
- 87 Tecalitlán
- 89 Techaluta de Montenegro
- 92 Teocuitatlán de Corona
- 99 Toluimán
- 103 Tonila
- 108 Tuxpan
- 112 Valle de Juárez
- 119 Zacoalco de Torres
- 121 Zapotitlán
- 122 Zapotitlán de Vadillo
- 23 Zapotlán el Grande

**COLOTLÁN**

- 19 Bolaños
- 31 Chimaltitán
- 25 Colotlán
- 41 Huejuúcar
- 42 Huejuquilla el Alto
- 61 Mezquitic
- 76 San Martín de Bolaños
- 81 Santa María de los Ángeles
- 104 Totatiche
- 105 Totatlán
- 115 Villa Guerrero

**PUERTO VALLARTA**

- 20 Cabo Corrientes
- 58 Mascota
- 67 Puerto Vallarta
- 80 San Sebastián del Oeste
- 84 Talpa de Allende
- 100 Tomatlán

**GUADALAJARA**

- 2 Acatlán de Juárez
- 29 Cuquío
- 70 El Salto
- 39 Guadalajara
- 44 Ixtlahuacán de los Membrillos
- 45 Ixtlahuacán del Río
- 51 Juanacatlán
- 71 San Cristóbal de la Barranca
- 98 San Pedro Tlaquepaque
- 93 Tepatlitlán de Morelos
- 97 Tlajomulco de Zúñiga
- 101 Tonala
- 114 Villa Corona
- 120 Zapopan
- 124 Zapotlanejo

**LAGOS DE MORENO**

- 1 Acatic
- 8 Arandas
- 13 Atotonilco el Alto
- 117 Cañadas de Obregón
- 35 Encarnación de Díaz
- 46 Jalostotitlán
- 48 Jesús María
- 53 Lagos de Moreno
- 60 Mexicacán
- 64 Ojuelos de Jalisco
- 72 San Diego de Alejandría
- 125 San Ignacio Cerro Gordo
- 73 San Juan de los Lagos
- 74 San Julián
- 78 San Miguel el Alto
- 91 Teocaltiche
- 109 Unión de San Antonio
- 111 Valle de Guadalupe
- 116 Villa Hidalgo
- 118 Yahualica de González Gallo

**OCOTLÁN**

- 16 Ayotlán
- 30 Chapala
- 33 Degollado
- 47 Jamay
- 50 Jocotepec
- 18 La Barca
- 63 Ocotlán
- 66 Poncitlán
- 96 Tizapán el Alto
- 107 Tuxcueca
- 123 Zapotlán del Rey

**TEQUILA**

- 3 Ahualulco de Mercado
- 5 Amatitán
- 6 Ameca
- 12 Atenguillo
- 9 El Arenal
- 36 Etzatitlán
- 38 Guachinango
- 40 Hostotipaquillo
- 55 Magdalena
- 62 Mixtlán
- 7 San Juanito de Escobedo
- 75 San Marcos
- 77 San Martín Hidalgo
- 83 Tala
- 94 Tequila
- 95 Teuchitlán



Fuente: Límites estatales y municipales del "Mapa General del Estado de Jalisco 2012". DIGELAC ACU 013/2012 publicado en el Periódico Oficial El Estado de Jalisco el 27 marzo de 2012.



# Instituto Jalisciense de Ciencias Forenses

## Delegados Regionales de Ciencias Forenses

### Personas Informantes de la REG



**Mtra. Iliana Maritza López García**

Coordinadora de Atención a Familiares de Personas Fallecidas sin Identificar



33 3030 9400 ext. 11070



iliana.lopez@jalisco.gob.mx



Batalla de Zacatecas #2395,  
Fracc. Revolución, C.P. 45580  
San Pedro Tlaquepaque, Jalisco

### Número de regiones operativas

9

### Temáticas para la Gobernanza y el Desarrollo

Procuración de justicia

Personas desaparecidas

# Regiones operativas del Instituto Jalisciense de Ciencias Forenses para la Gobernanza y el Desarrollo Sostenible de Jalisco



6

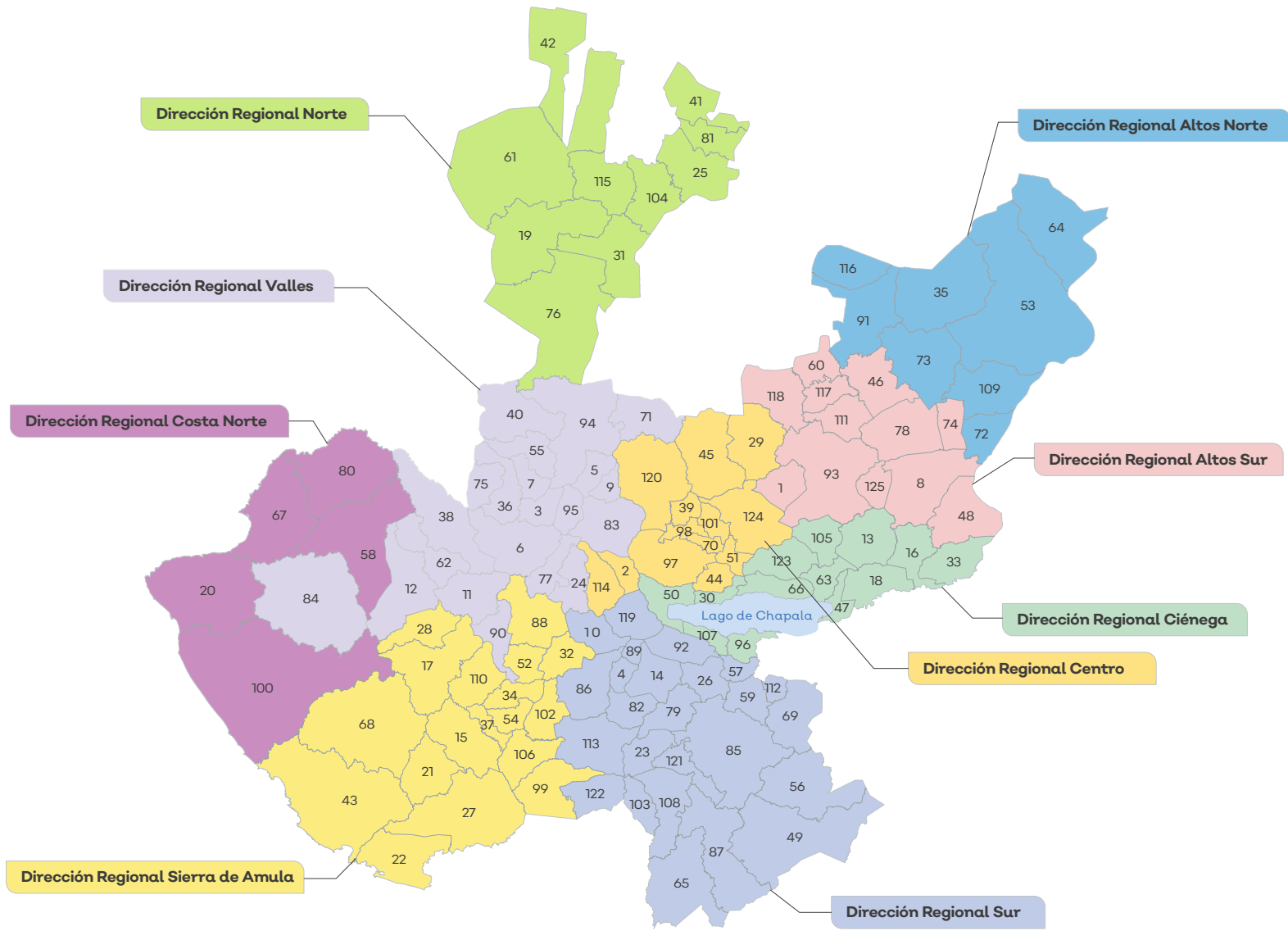

**D.R. NORTE**

- 19 Bolaños
- 31 Chimaltitán
- 25 Colotlán
- 41 Huejúcar
- 42 Huejuquilla el Alto
- 61 Mezquic
- 76 San Martín de Bolaños
- 81 Santa María de los Ángeles
- 104 Totatiche
- 115 Villa Guerrero

**D.R. ALTOS NORTE**

- 35 Encarnación de Díaz
- 53 Lagos de Moreno
- 64 Ojuelos de Jalisco
- 72 San Diego de Alejandria
- 73 San Juan de los Lagos
- 91 Teocaltiche
- 109 Unión de San Antonio
- 116 Villa Hidalgo

**D.R. ALTOS SUR**

- 1 Acatic
- 8 Arandas
- 117 Cañadas de Obregón
- 46 Jalostotlán
- 48 Jesús María
- 60 Mexicacán
- 125 San Ignacio Cerro Gordo
- 74 San Julián
- 78 San Miguel el Alto
- 93 Tepatlán de Morelos
- 111 Valle de Guadalupe
- 118 Yahualica de González Gallo

**D.R. CIÉNEGA**

- 13 Atotonilco el Alto
- 16 Ayotlán
- 30 Chapala
- 33 Degollado
- 47 Jamay
- 50 Jocotepec
- 18 La Barca
- 63 Ocotlán
- 66 Poncitlán
- 96 Tizapán el Alto
- 105 Totatlán
- 107 Tuxcueca
- 123 Zapotlán del Rey

**D.R. SUR**

- 4 Amacueca
- 10 Atemajac de Brizuela
- 14 Atzac
- 26 Concepción de Buenos Aires
- 79 Gómez Farías
- 49 Jilotlán de los Dolores
- 57 La Manzanilla de la Paz
- 59 Mazamitla
- 65 Pihuamo
- 69 Quitupan
- 113 San Gabriel
- 56 Santa María del Oro
- 82 Sayula
- 85 Tamazula de Gordiano
- 86 Tapalpa
- 87 Tecalitlán
- 89 Techaluta de Montenegro
- 92 Teocuitlán de Corona
- 103 Tonila
- 108 Tuxpan
- 112 Valle de Juárez
- 119 Zacoalco de Torres
- 121 Zapotiltic
- 122 Zapotitlán de Vadillo
- 23 Zapotlán el Grande

**D.R. SIERRA DE AMULA**

- 15 Autlán de Navarro
- 17 Ayutla
- 21 Cosmimo Castillo
- 32 Chiquilistlán
- 22 Cihuatlán
- 27 Cuautitlán de García Barragán
- 28 Cuautla
- 34 Ejutla
- 37 El Grullo
- 54 El Limón
- 52 Juchitán
- 43 La Huerta
- 88 Tecolotlán
- 99 Talmán
- 102 Tonaya
- 106 Tuxcacuesco
- 110 Unión de Tula
- 68 Villa Purificación

**D.R. COSTANORTE**

- 20 Cabo Corrientes
- 58 Mascota
- 67 Puerto Vallarta
- 80 San Sebastián del Oeste
- 100 Tomatlán

**D.R. VALLES**

- 3 Ahualulco de Mercado
- 5 Amatitán
- 6 Ameca
- 11 Atengo
- 12 Atenguillo
- 24 Cocula
- 9 El Arenal
- 36 Etzatlán
- 38 Guachinango
- 40 Hostotipaquillo
- 55 Magdalena
- 62 Mixtlán
- 71 San Cristóbal de la Barranca
- 7 San Juanito de Escobedo
- 75 San Marcos
- 77 San Martín Hidalgo
- 83 Talpa
- 84 Talpa de Allende
- 90 Tenamaxtlán
- 94 Tequila
- 95 Teuchitlán

**D.R. CENTRO**

- 2 Acatlán de Juárez
- 29 Cuquiú
- 70 El Salto
- 39 Guadalaajara
- 44 Ixtlahuacán de los Membrillos
- 45 Ixtlahuacán del Río
- 51 Juanaacatlán
- 98 San Pedro Tlaquepaque
- 97 Tlajomulco de Zúñiga
- 101 Tonalá
- 114 Villa Corona
- 120 Zapopan
- 124 Zapotlanejo



Fuente: Límites estatales y municipales del "Mapa General del Estado de Jalisco 2012". DIGELAC ACU 013/2012 publicado en el Periódico Oficial El Estado de Jalisco el 27 marzo de 2012.



## O.P.D. Servicios de Salud Jalisco

### Regiones Sanitarias

#### Personas Informantes de la REG



**Dr. Christian Gómez Castillo**  
Dirección de Regiones Sanitarias



33 3030 5000 Ext. 36098



regiones.sanitarias@ssj.gob.mx



Dr. Baeza Alzaga #107,  
Colonia Centro, C.P. 44100  
Guadalajara, Jalisco

#### Número de regiones operativas

13

#### Temáticas para la Gobernanza y el Desarrollo

Protección a la salud

# O.P.D. Servicios de Salud Jalisco

**REG** Red de Enlaces regionales para la Gobernanza

Planeación y Participación Ciudadana



7

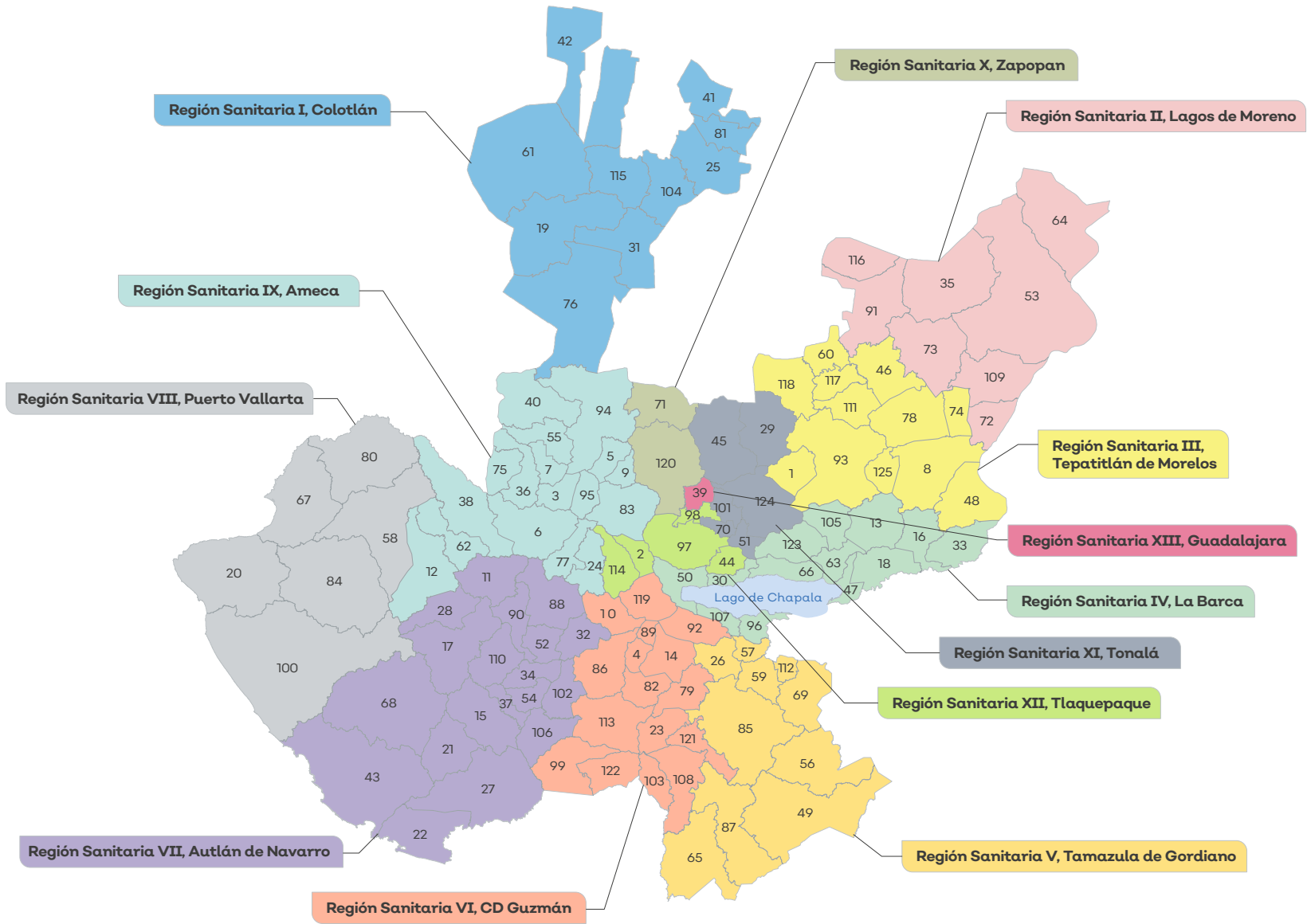

**I. COLOTLÁN**

- 19 Bolaños
- 25 Colotlán
- 31 Chimaltitán
- 41 Huejúcar
- 42 Huejuquilla El Alto
- 61 Mezquic
- 76 San Martín de Bolaños
- 81 Santa María de los Angeles
- 104 Totatiche
- 115 Villa Guerrero

**II. LAGOS DE MORENO**

- 35 Encarnación de Díaz
- 53 Lagos de Moreno
- 64 Ojuelos de Jalisco
- 72 San Diego de Alejandría
- 73 San Juan de los Lagos
- 91 Teocaltiche
- 109 Unión de San Antonio
- 116 Villa Hidalgo

**III. TEPATITLÁN**

- 1 Acatic
- 8 Arandas
- 117 Cañadas de Obregón
- 46 Jalostotitlán
- 48 Jesús María
- 60 Mexicacán
- 125 San Ignacio Cerro Gordo
- 74 San Julián
- 78 San Miguel el Alto
- 93 Tepatitlán de Morelos
- 111 Valle de Guadalupe
- 118 Yahualica de González Gallo

**IV. LA BARCA**

- 13 Atotonilco el Alto
- 16 Ayotlán
- 30 Chapala
- 33 Degollado
- 47 Jamay
- 50 Jocotepec
- 18 La Barca
- 63 Ocotlán
- 66 Poncitlán
- 96 Tizapán el Alto
- 105 Tototlán
- 107 Tuxcueca
- 123 Zapotlán del Rey

**V. TAMAZULA**

- 26 Concepción de Buenos Aires
- 49 Jilotlán de los Dolores
- 57 La Manzanilla de la Paz
- 59 Mazamitla
- 65 Pihuamo
- 69 Quitupan
- 56 Santa María del Oro
- 85 Tamazula de Gordiano
- 87 Teacalitán
- 112 Valle de Juárez

**VI. CIUDAD GUZMÁN**

- 4 Amacueca
- 10 Atemajac de Brizuela
- 14 Atcyac
- 79 Gómez Farías
- 82 Sayula
- 113 San Gabriel
- 86 Tapalpa
- 89 Techaluta de Montenegro
- 92 Teocuitatlán de Corona
- 99 Tolimán
- 103 Tonila
- 108 Tuxpan
- 119 Zacoalco de Torres
- 121 Zapotiltic
- 122 Zapotitlán de Vadillo
- 23 Zapotlán el Grande

**VII. AUTLÁN**

- 11 Atengo
- 15 Autlán de Navarro
- 17 Ayutla
- 21 Casimiro Castillo
- 22 Chhuatlán
- 32 Chiquilistlán
- 27 Cuautitlán de García Barragán
- 28 Cuautla
- 34 Ejutla
- 37 El Grullo
- 54 El Limón
- 52 Juchitlán
- 43 La Huerta
- 88 Teocotitlán
- 90 Tenamaxtlán
- 102 Tonaya
- 106 Tuxcacuesco
- 110 Unión de Tula
- 68 Villa Purificación

**VIII. PUERTO VALLARTA**

- 20 Cabo Corrientes
- 58 Mascota
- 67 Puerto Vallarta
- 80 San Sebastián del Oeste
- 94 Talpa de Allende
- 100 Tomatitlán

**IX. AMECA**

- 3 Ahualulco de Mercado
- 5 Amatitán
- 6 Ameca
- 12 Atenguillo
- 24 Cocula
- 9 El Arenal
- 36 Etzatitlán
- 38 Guachinango
- 40 Hostotipaquiullo
- 55 Magdalena
- 62 Mixtlán
- 7 San Juanito de Escobedo
- 75 San Marcos
- 77 San Martín Hidalgo
- 83 Tala
- 94 Tequila
- 95 Teuchitlán

**X. ZAPOPAN**

- 71 San Cristóbal de la Barranca
- 120 Zapopan

**XI. TONALÁ**

- 29 Cuquío
- 45 Ixtlahuacán del Río
- 51 Juanacatlán
- 70 El Salto
- 101 Tonalá
- 124 Zapotlanejo

**XII. TLAQUEPAQUE**

- 2 Acatlán de Juárez
- 44 Ixtlahuacán de los Membrillos
- 98 San Pedro Tlaquepaque
- 97 Tlajomulco de Zúñiga
- 114 Villa Corona

**XIII. GUADALAJARA**

- 39 Guadalajara



Fuente: Límites estatales y municipales del "Mapa General del Estado de Jalisco 2012". DIGELAC ACU 013/2012 publicado en el Periódico Oficial El Estado de Jalisco el 27 marzo de 2012.



# Secretaría de Desarrollo Económico

## Desarrollo Regional Económico

### Personas Informantes de la REG



**Michelle Murguía Puga**

Directora General de Desarrollo Regional



33 3030 5000 Ext. 36098



michelle.murguia@jalisco.gob.mx



López Cotilla 1505  
Col. Americana, C.P. 44150  
Guadalajara, Jalisco

### Número de regiones operativas

12

### Temáticas para la Gobernanza y el Desarrollo

Industria, comercio  
y servicios

Financiamiento para  
el desarrollo



# Regiones operativas de la Secretaría de Desarrollo Económico para la Gobernanza y el Desarrollo Sostenible de Jalisco



8

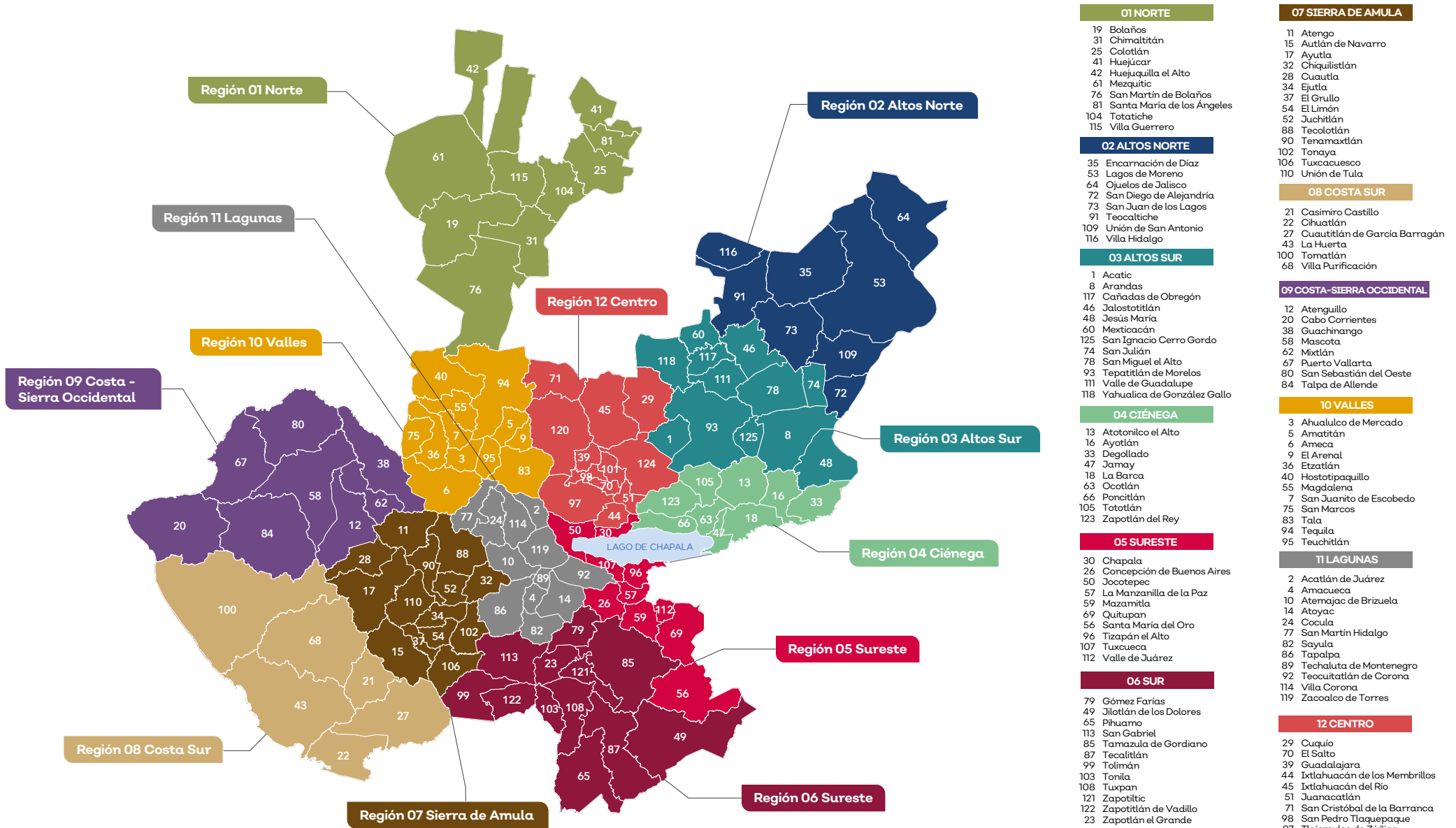

Fuente: Límites estatales y municipales del "Mapa General del Estado de Jalisco 2012". DIGELAC ACU 013/2012 publicado en el Periódico Oficial El Estado de Jalisco el 27 marzo de 2012.





# Secretaría de la Hacienda Pública

## Inversión Pública

### Personas Informantes de la REG



**Gerardo de Jesús Valdivia Cervantes**  
Director de Inversión Pública



33 3366 81700 Ext. 33375



gerardodejesus.valdivia@jalisco.gob.mx



Paseo Degollado 50, 2do piso,  
colonia Centro Histórico, C.P. 44100,  
Guadalajara, Jalisco

### Número de regiones operativas

5

### Temáticas para la Gobernanza y el Desarrollo

Hacienda pública

Infraestructura  
para el desarrollo

# Regiones operativas de la Secretaría de Hacienda Pública para la Gobernanza y el Desarrollo Sostenible de Jalisco

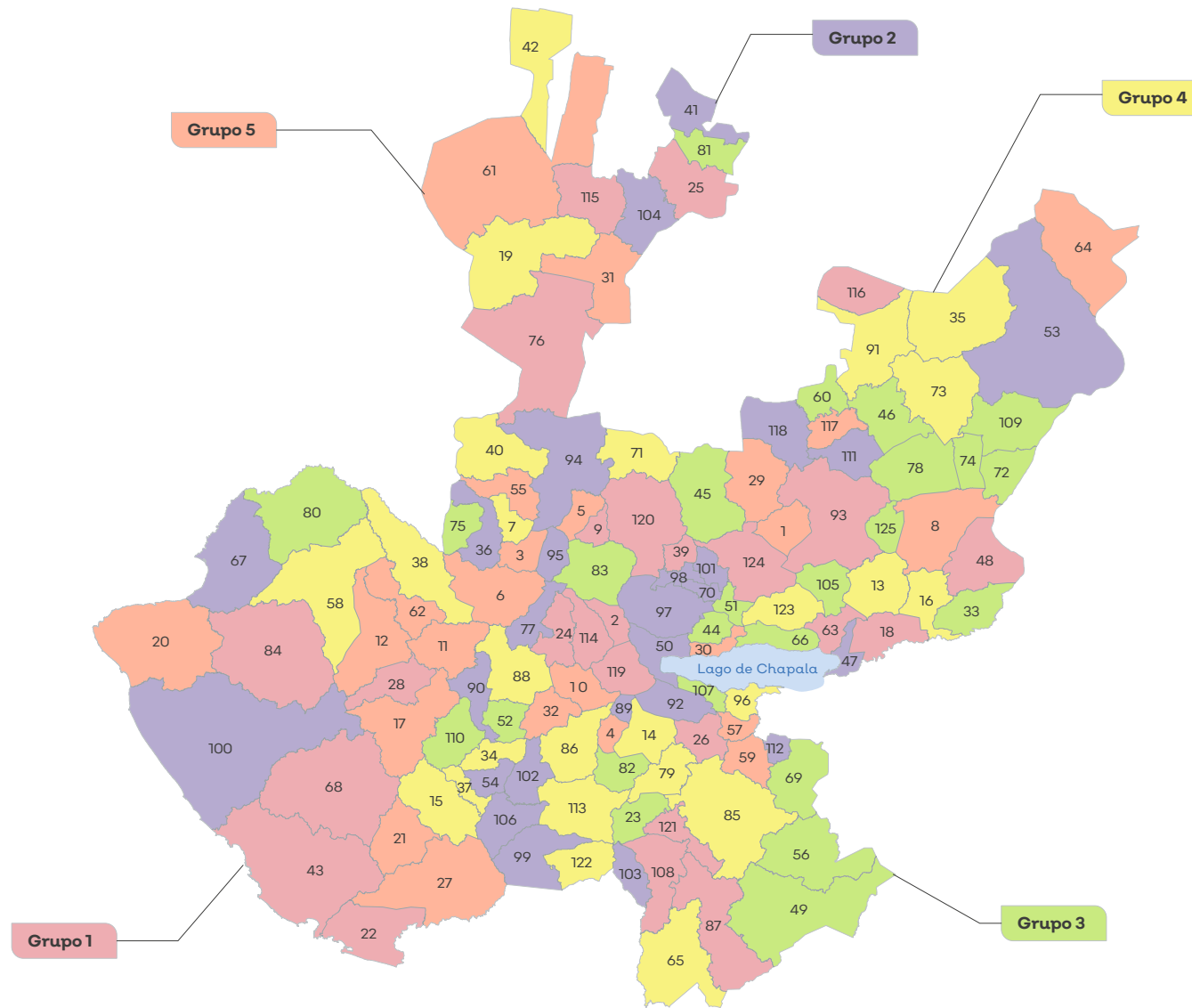

**GRUPO 1**

- 2 Acatlán de Juárez
- 22 Cihuatlán
- 24 Cocula
- 25 Colotlán
- 26 Concepción de Buenos Aires
- 28 Cuautla
- 9 El Arenal
- 54 El Limón
- 39 Guadalajara
- 48 Jesús María
- 18 La Barca
- 43 La Huerta
- 76 San Martín de Bolaños
- 84 Talpa de Allende
- 87 Tecalitlán
- 93 Tepatitlán de Morelos
- 108 Tuxpan
- 114 Villa Corona
- 115 Villa Guerrero
- 116 Villa Hidalgo
- 68 Villa Purificación
- 119 Zacoalco de Torres
- 120 Zapopan
- 121 Zapotitlán
- 124 Zapotlanejo

**GRUPO 4**

- 13 Atotonilco el Alto
- 16 Atoyac
- 15 Autlán de Navarro
- 19 Ayotlán
- 16 Bolaños
- 34 Ejutla
- 37 El Grullo
- 35 Encarnación de Díaz
- 79 Gómez Farías
- 38 Guachinango
- 40 Hostotipaquillo
- 42 Huejuquilla El Alto
- 58 Mascota
- 65 Pihuamo
- 71 San Cristóbal de La Barranca
- 113 San Gabriel
- 73 San Juan de los Lagos
- 7 San Juanito de Escobedo
- 85 Tamazula de Gordiano
- 86 Tapalpa
- 88 Teocotlán
- 91 Teocaltiche
- 96 Tizapán el Alto
- 122 Zapotitlán de Vadillo
- 123 Zapotlán del Rey

**GRUPO 2**

- 70 El Salto
- 36 Etzatlán
- 41 Huejúcar
- 47 Jamay
- 50 Jocotepec
- 53 Lagos de Moreno
- 67 Puerto Vallarta
- 77 San Martín De Hidalgo
- 89 Techaluta De Montenegro
- 90 Tenamaxtlán
- 92 Teocuitatlán De Corona
- 94 Tequila
- 95 Teuchitlán
- 97 Tlajomulco De Zúñiga
- 98 San Pedro Tlaquepaque
- 99 Toluimán
- 100 Tomatlán
- 101 Tonalá
- 102 Tonaya
- 103 Tonila
- 104 Totatiche
- 106 Tuxcacuesco
- 111 Valle de Guadalupe
- 112 Valle de Juárez
- 118 Yahualica de González Gallo

**GRUPO 5**

- 1 Acatic
- 3 Ahualulco De Mercado
- 4 Amacueca
- 5 Amatitán
- 6 Armea
- 8 Arandas
- 10 Atemajac de Brizuela
- 11 Atengo
- 12 Atenguillo
- 17 Ayutla
- 20 Cabo Corrientes
- 117 Cañadas de Obregón
- 21 Casimiro Castillo
- 30 Chapala
- 31 Chimaltitán
- 32 Chiquilistlán
- 27 Cuautitlán de García Barragán
- 29 Cuquío
- 57 La Manzanilla de la Paz
- 55 Magdalena
- 59 Mezamita
- 61 Mezquitic
- 62 Mixtlán
- 63 Ocotlán
- 64 Ojuelos De Jalisco

**GRUPO 3**

- 44 Ixtlahuacán de los Membrillos
- 45 Ixtlahuacán del Río
- 46 Jalostotitlán
- 49 Jilotlán de los Dolores
- 51 Juanacatlán
- 52 Juchitlán
- 60 Mexxicacán
- 66 Poncitlán
- 69 Quitupan
- 72 San Diego de Alejandría
- 125 San Ignacio Cerro Gordo
- 74 San Julián
- 75 San Marcos
- 78 San Miguel el Alto
- 80 San Sebastián del Oeste
- 81 Santa María de Los Ángeles
- 56 Santa María del Oro
- 82 Sayula
- 83 Tala
- 105 Tototlán
- 107 Tuxtepec
- 109 Unión de San Antonio
- 110 Unión de Tula
- 23 Zapotlán El Grande



# Secretaría de Medio Ambiente y Desarrollo Territorial

## Juntas Intermunicipales de Medio Ambiente, JIMA

### Personas Informantes de la REG





**María Fernanda Plascencia de la Torre**  
Directora de Atención a Conflictos Socio Ambientales

-  33 3030 8250 Ext 55724
-  mariafernanda.plascencia@jalisco.gob.mx
-  Av. Circunvalación Agustín Yañez No. 2343 (esquina, Av. Niños Héroes) Col. Moderna, C.P. 44130, Guadalajara, Jalisco



**Ernesto Báez López**  
Director de Gobernanza Territorial

-  33 3030 8250 Ext 55724
-  ernesto.baez@jalisco.gob.mx
-  Av. Circunvalación Agustín Yañez No. 2343 (esquina, Av. Niños Héroes) Col. Moderna, C.P. 44130, Guadalajara, Jalisco

### Número de regiones operativas

11

### Proyectos Regionales

- ▶ Acompañamiento permanente técnico por parte de la intermunicipalidad
- ▶ Campañas de concientización con el acompañamiento de DGIR y la Dirección de Educación
- ▶ Solicitud de recursos con Formato técnico
- ▶ Cursos y talleres
- ▶ Programa de Ordenamiento Ecológico Local
- ▶ Programa de ordenamiento ecológico y territorial regional

*Fuente: Agendas Regionales*

### Temáticas para la Gobernanza y el Desarrollo



# Regiones operativas de SEMADET para la Gobernanza y el Desarrollo Sostenible de Jalisco



10

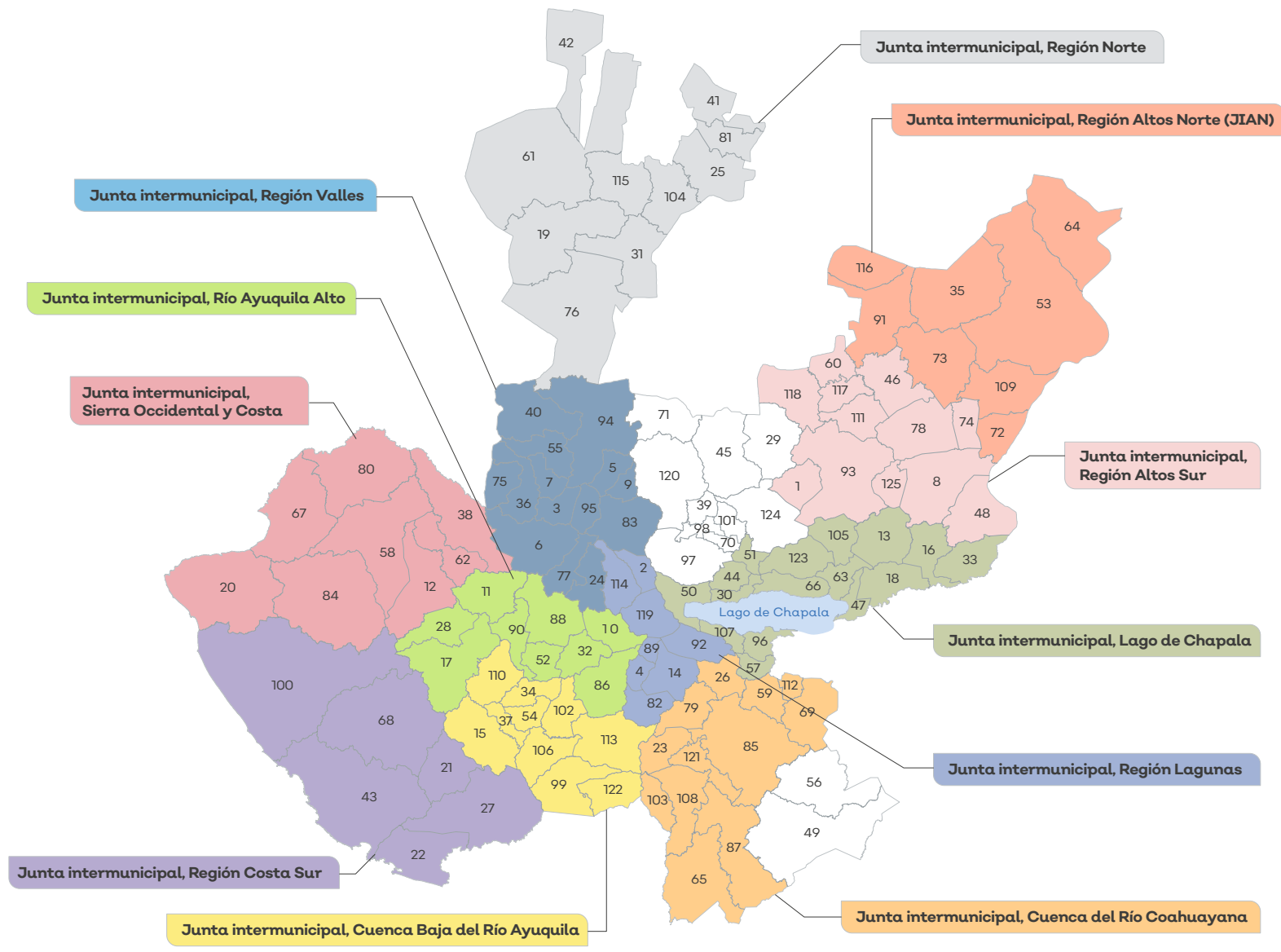

**J.I. LAGO DE CHAPALA**

- 13 Atotonilco el Alto
- 16 Ayotlán
- 30 Chapala
- 33 Degollado
- 44 Ixtlahuacán de los Membrillos
- 47 Jamay
- 50 Jocotepec
- 51 Juanacatlán
- 18 La Barca
- 57 La Manzanilla de la Paz
- 63 Ocotlán
- 66 Poncitlán
- 96 Tizapán el Alto
- 105 Tototlán
- 107 Tuxcueca
- 123 Zapotlán del Rey

**J.I. COSTA SUR**

- 21 Casimiro Castillo
- 22 Cihuatlán
- 27 Cuautitlán de García Barragán
- 43 La Huerta
- 100 Tomatlán
- 68 Villa Purificación

**J.I. ALTOS NORTE (JIAN)**

- 35 Encarnación de Díaz
- 53 Lagos de Moreno
- 64 Ojuelos de Jalisco
- 72 San Diego de Alejandria
- 73 San Juan de los Lagos
- 91 Teocaltiche
- 109 Unión de San Antonio
- 116 Villa Hidalgo

**J.I. ALTOS SUR**

- 1 Acatic
- 8 Arandas
- 117 Cañadas de Obregón
- 46 Jalostotitlán
- 48 Jesús María
- 60 Mexxicacán
- 125 San Ignacio Cerro Gordo
- 74 San Julián
- 78 San Miguel el Alto
- 93 Tepatitlán de Morelos
- 111 Valle de Guadalupe
- 118 Yahualica de González Gallo

**J.I. COSTA-SIERRA OCCIDENTAL**

- 12 Atenguillo
- 20 Cabo Corrientes
- 38 Guachinango
- 58 Mascota
- 62 Mixtlán
- 67 Puerto Vallarta
- 80 San Sebastián del Oeste
- 84 Talpa de Allende

**J.I. DEL AYUQUILA ALTO**

- 10 Atemajac de Brizuela
- 11 Atengo
- 17 Ayutla
- 32 Chiquilistlán
- 28 Cuautla
- 52 Juchitán
- 86 Tapalpa
- 88 Tecolotlán
- 90 Tenamaxtlán

**J.I. LAGUNAS**

- 2 Acatlán de Juárez
- 4 Amacueca
- 14 Atoyac
- 82 Sayula
- 89 Techaluta de Montenegro
- 92 Teocuitatlán de Corona
- 114 Villa Corona
- 119 Zacoalco de Torres

**J.I. NORTE**

- 19 Bolaños
- 31 Chimaltitán
- 25 Colotlán
- 41 Huejúcar
- 42 Huejuquilla el Alto
- 61 Mezquitic
- 76 San Martín de Bolaños
- 81 Santa María de los Ángeles
- 104 Totatiche
- 115 Villa Guerrero

**J.I. CUENCA BAJA RÍO AYUQUILA**

- 15 Autlán de Navarro
- 34 Ejutla
- 37 El Grullo
- 54 El Limón
- 113 San Gabriel
- 99 Tolimán
- 102 Tonaya
- 103 Tonila
- 106 Tuxcacuesco
- 110 Unión de Tula
- 122 Zapotitlán de Vadillo

**J.I. CUENCA DEL COAHUYANA**

- 26 Concepción de Buenos Aires
- 79 Gómez Farías
- 59 Mazamitla
- 65 Pihuamo
- 69 Quitupan
- 85 Tamazula de Gordiano
- 87 Tecalitlán
- 108 Tuxpan
- 112 Valle de Juárez
- 122 Zapotitlán de Vadillo
- 23 Zapotitlán el Grande

**J.I. VALLES**

- 3 Ahualulco de Mercado
- 5 Amatitán
- 6 Ameca
- 24 Cocula
- 9 El Arenal
- 36 Etzatlán
- 40 Hostotipaquillo
- 55 Magdalena
- 7 San Juanito de Escobedo
- 75 San Marcos
- 77 San Martín Hidalgo
- 83 Tala
- 94 Tequila
- 95 Teuchitlán



Fuente: Límites estatales y municipales del "Mapa General del Estado de Jalisco 2012". DIGELAC ACU 013/2012 publicado en el Periódico Oficial El Estado de Jalisco el 27 marzo de 2012.

# Secretaría de Planeación y Participación Ciudadana

## Caravana Queremos Escucharte

### Personas Informantes de la REG



**Celia Andrea Ramírez Aréchiga**  
Directora General de Vinculación

 33 3819 2379

 celia.ramirez@jalisco.gob.mx

 Magisterio 1499-1er Piso,  
Col. Miraflores, C.P. 44270,  
Guadalajara, Jalisco



**Felipe Munguía Aguilar**  
Coordinador de Vinculación Internacional  
y Gestor de la REG

 33 3819 2379 ext. 43658

 felipe.munguia@jalisco.gob.mx

 Magisterio 1499-1er Piso,  
Col. Miraflores, C.P. 44270,  
Guadalajara, Jalisco

### Número de regiones operativas

12

### Proyectos Regionales

- Comunidad de Gobernanza Paz, Comunidad de Gobernanza Paz y Prevención y Somos Jalisco 200 años
- Mecanismo de participación ciudadana en gobernanza para la designación de presupuesto: “Caravana: Queremos escucharte”

*Fuente: Agendas Regionales*

### Temáticas para la Gobernanza y el Desarrollo

Gobernanza para el desarrollo

Cultura de Paz

# Regiones operativas de la SPPC para la Gobernanza y el Desarrollo Sostenible de Jalisco

**REG** Red de Enlaces regionales para la Gobernanza

Planeación y Participación Ciudadana



11

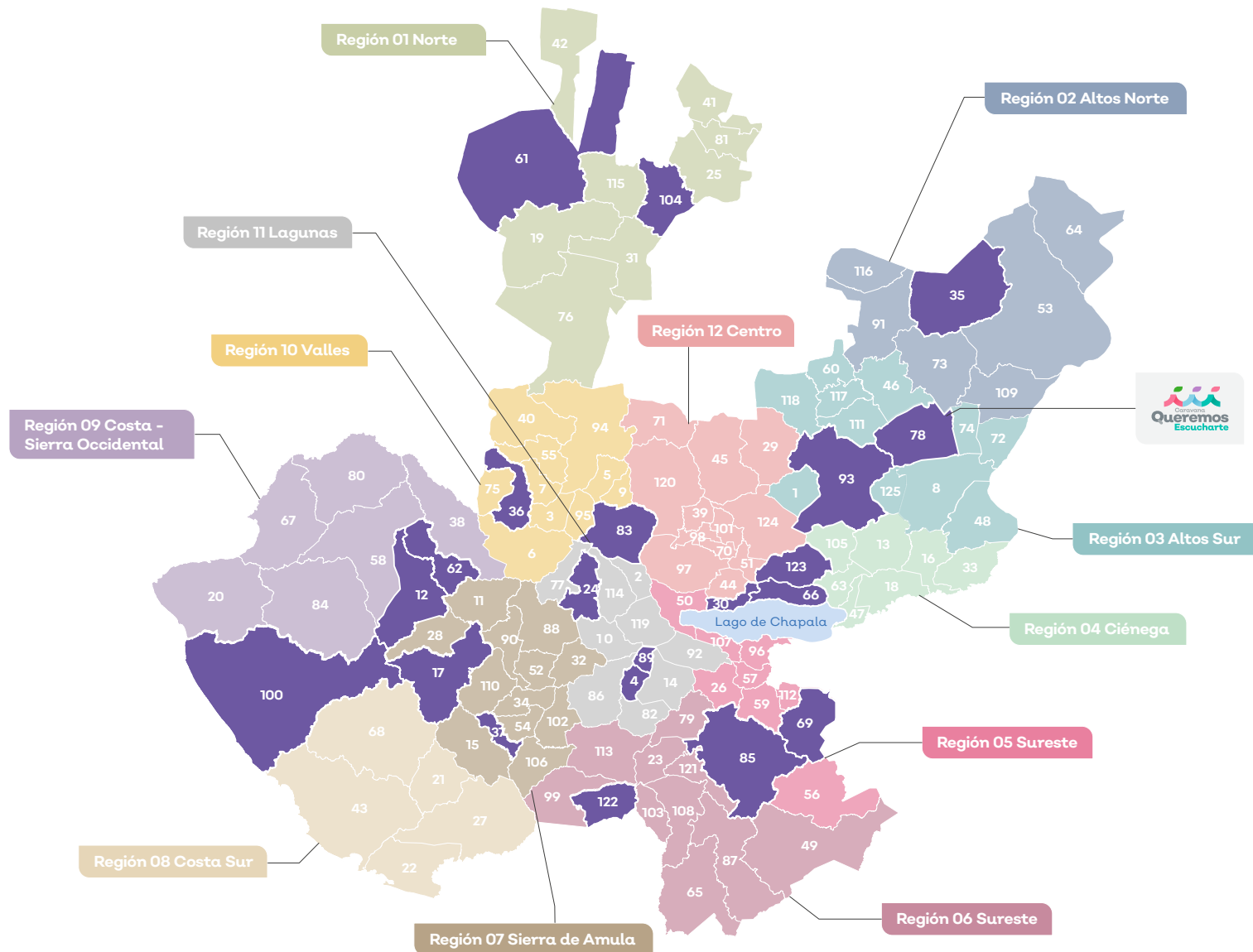

- 01 NORTE**  
19 Bolaños  
31 Chimaltitán  
25 Colotlán  
41 Huejuácar  
42 Huejuquilla el Alto  
61 Mezquicít  
76 San Martín de Bolaños  
81 Santa María de los Angeles  
104 Tepetzi  
115 Villa Guerrero
- 02 ALTOS NORTE**  
35 Encarnación de Díaz  
53 Lagos de Moreno  
64 Ojuelos de Jalisco  
72 San Diego de Alejandría  
73 San Juan de los Lagos  
109 Unión de San Antonio  
116 Villa Hidalgo
- 03 ALTOS SUR**  
1 Acatic  
8 Arandas  
117 Cañadas de Obregón  
46 Jalostotlán  
48 Jesús María  
60 Mexxicacán  
74 San Julián  
125 San Ignacio Cerro Gordo  
78 San Miguel el Alto  
91 Teocaltiche  
93 Tepetitlán de Morelos  
111 Valle de Guadalupe  
118 Yahualica de González Gallo
- 04 CIÉNEGA**  
13 Atotonilco el Alto  
16 Ayotlán  
33 Degollado  
47 Jamay  
18 La Barca  
63 Ocotlán  
66 Poncitlán  
105 Tototlán  
123 Zapotlán del Rey
- 05 SURESTE**  
30 Chapala  
26 Concepción de Buenos Aires  
50 Jacotepec  
57 La Manzanilla de la Paz  
59 Mazamitla  
69 Quitupan  
56 Santa María del Oro  
96 Tizapán el Alto  
107 Tuxcueca  
112 Valle de Juárez
- 06 SUR**  
79 Gómez Farías  
49 Jilotlán de los Dolores  
65 Pihuamo  
113 San Gabriel  
85 Tamazula de Gordiano  
87 Tecalitlán  
99 Tolimán  
103 Tonila  
108 Tuxpan  
121 Zapotitlic  
122 Zapotitlán de Vadillo  
23 Zapotlán el Grande
- 07 SIERRA DE AMULA**  
11 Atengo  
15 Autlán de Navarro  
17 Ayatla  
32 Chiquilistlán  
28 Cuautla  
34 Ejutla  
37 El Grullo  
54 El Limón  
52 Juchitlán  
88 Tecolotlán  
90 Tenamaxtlán  
102 Tonaya  
106 Tuxcacuesco  
110 Unión de Tula
- 08 COSTA SUR**  
21 Casimiro Castillo  
22 Cihuatlán  
27 Cuautitlán de García Barragán  
43 La Huerta  
100 Tomatlán  
68 Villa Purificación
- 09 COSTA-SIERRA OCCIDENTAL**  
12 Atenguillo  
20 Cabo Corrientes  
38 Guachinango  
52 Mascota  
62 Mixtlán  
67 Puerto Vallarta  
80 San Sebastián del Oeste  
84 Talpa de Allende
- 10 VALLES**  
3 Ahualulco de Mercado  
5 Amatlán  
6 Ameca  
9 El Arenal  
36 Etzatlán  
40 Hostotipaquillo  
55 Magdalena  
7 San Juanito de Escobedo  
75 San Marcos  
83 Tala  
94 Tequila  
95 Teuchitlán
- 11 LAGUNAS**  
2 Acatlán de Juárez  
4 Amacueca  
57 Atemajac de Brizuela  
14 Atzac  
24 Coacula  
77 San Martín Hidalgo  
82 Sayula  
86 Tapalpa  
89 Teuchitlán de Montenegro  
92 Teocuitatlán de Corona  
114 Villa Corona  
119 Zacoalco de Torres
- 12 CENTRO**  
29 Cuquío  
70 El Salto  
39 Guadalajara  
44 Ixtlahuacán de los Membrillos  
45 Ixtlahuacán del Río  
51 Juanaacatlán  
71 San Cristóbal de la Barranca  
98 San Pedro Tlaquepaque  
97 Tlajomulco de Zúñiga  
101 Tonalá  
120 Zapopan  
124 Zapotlanejo



# Secretaría de Trabajo y Previsión Social

## Unidades Regionales de TyPS

### Personas Informantes de la REG



**Mtro. Rubén Dario Larios Garcia**  
Director General del Trabajo

 33 3030 1000 Ext. 26708

 fernando.puga@jalisco.gob.mx

 Calz. de las Palmas No. 96,  
Colonia La Aurora, C.P. 44460,  
Guadalajara, Jalisco.

### Número de regiones operativas

8

### Proyectos Regionales

- ▀ Programa Empleo Temporal para el Beneficio de la Comunidad-Jalisco Retribuye
- ▀ Programa Vinculación Laboral-Jalisco Trabaja

*Fuente: Agendas Regionales*

### Temáticas para la Gobernanza y el Desarrollo

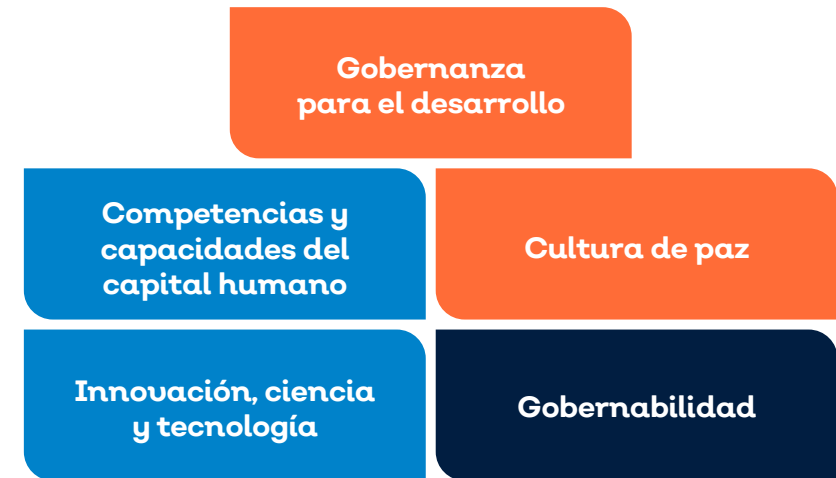



# Regiones operativas de la Secretaría del Trabajo y Previsión Social para la Gobernanza y el Desarrollo Sostenible de Jalisco



12

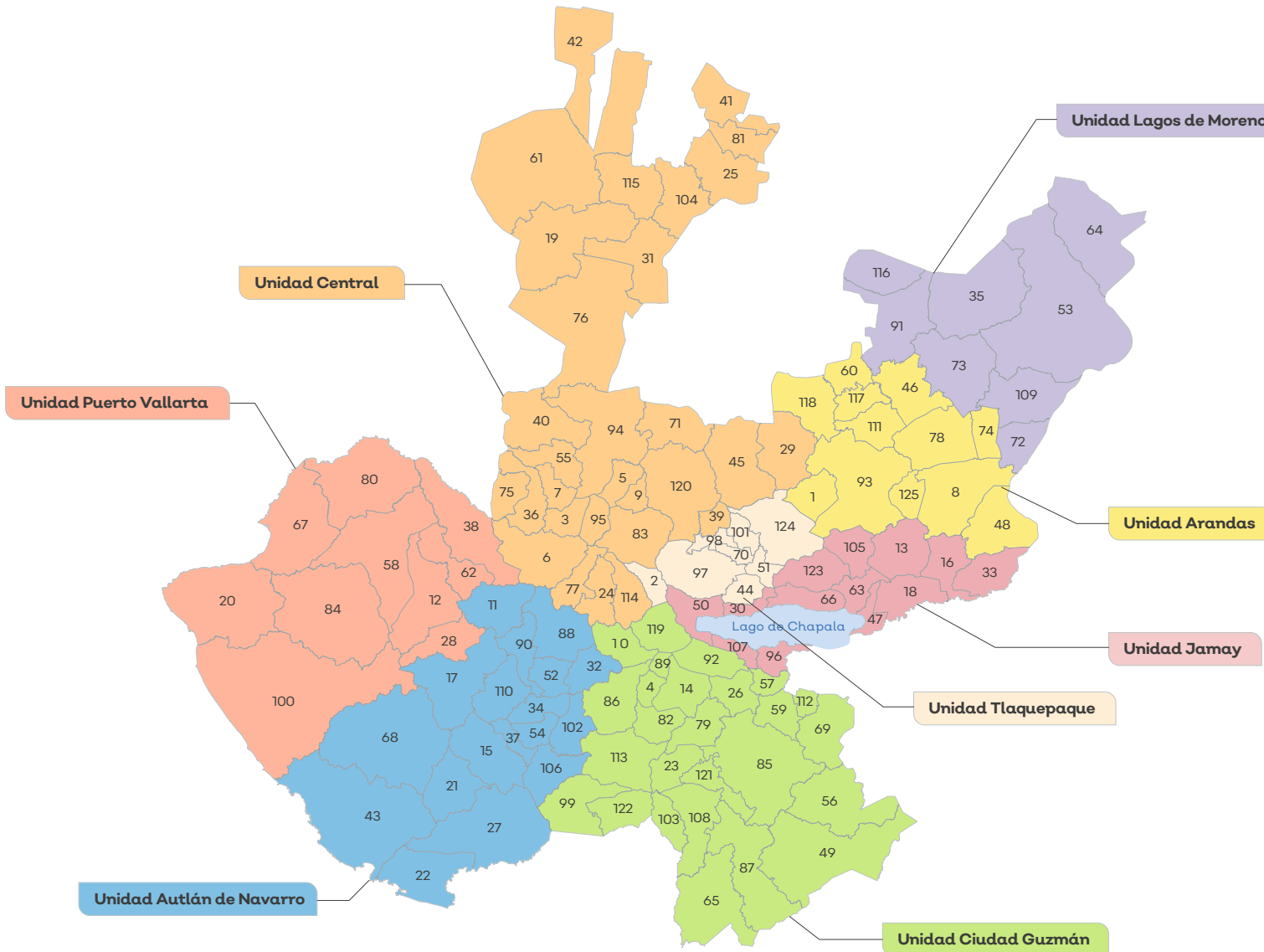

**UNIDAD ARANDAS**

- 1 Acatic
- 8 Arandas
- 117 Cañadas de Obregón
- 46 Jalostotitlán
- 48 Jesús María
- 60 Mexxicacán
- 125 San Ignacio Cerro Gordo
- 74 San Julián
- 78 San Miguel el Alto
- 93 Tepatitlán de Morelos
- 111 Valle de Guadalupe
- 118 Yahualica de González Gallo

**UNIDAD LAGOS DE MORENO**

- 35 Encarnación de Díaz
- 53 Lagos de Moreno
- 64 Ojuelos de Jalisco
- 72 San Diego de Alejandria
- 73 San Juan de los Lagos
- 91 Teocaltiche
- 109 Unión de San Antonio
- 116 Villa Hidalgo

**UNIDAD JAMAY**

- 13 Atotonilco el Alto
- 16 Ayotlán
- 30 Chapala
- 33 Degollado
- 47 Jamay
- 50 Jocotepec
- 18 La Barca
- 63 Ocotlán
- 66 Poncitlán
- 96 Tizapán el Alto
- 105 Tototlán
- 107 Tuxcueca
- 123 Zapotlán del Rey

**UNIDAD CENTRAL**

- 3 Ahualulco de Mercado
- 5 Amatitán
- 6 Ameca
- 19 Bolaños
- 31 Chimaltitán
- 24 Cocula
- 25 Colotlán
- 29 Cuquío
- 9 El Arenal
- 36 Etzatlán
- 39 Guadalajara
- 40 Hostotipaquillo
- 41 Huejúcar
- 42 Huejuquilla el Alto
- 45 Ixtlahuacán del Río
- 55 Magdalena
- 61 Mezquitic
- 71 San Cristóbal de la Barranca
- 7 San Juanito de Escobedo
- 75 San Marcos
- 76 San Martín de Bolaños
- 77 San Martín Hidalgo
- 81 Santa María de los Ángeles
- 83 Tala
- 94 Tequila
- 95 Teuchitlán
- 104 Totatiche
- 114 Villa Corona
- 115 Villa Guerrero
- 120 Zapopan

**UNIDAD AUTLÁN DE NAVARRO**

- 11 Atengo
- 15 Autlán de Navarro
- 17 Ayutla
- 21 Casimiro Castillo
- 32 Chiquilistlán
- 22 Chhuatlán
- 27 Cuautitlán de García Barragán
- 34 Ejutla
- 37 El Grullo
- 54 El Limón
- 52 Juchitán
- 43 La Huerta
- 88 Tecolotlán
- 90 Tenamaxtlán
- 102 Tonaya
- 106 Tuxcacuesco
- 110 Unión de Tula
- 68 Villa Purificación

**UNIDAD PUERTO VALLARTA**

- 12 Atenguillo
- 20 Cabo Corrientes
- 28 Cuautla
- 38 Guachinango
- 58 Mascota
- 62 Mixtlán
- 67 Puerto Vallarta
- 80 San Sebastián del Oeste
- 84 Talpa de Allende
- 100 Tomatlán

**UNIDAD CIUDAD GUZMÁN**

- 4 Amacueca
- 10 Atemajac de Brizuela
- 14 Atoyac
- 26 Concepción de Buenos Aires
- 79 Gómez Farías
- 49 Jilotlán de los Dolores
- 57 La Manzanilla de la Paz
- 59 Mazamitla
- 65 Pihuamo
- 69 Quitupan
- 113 San Gabriel
- 56 Santa María del Oro
- 82 Sayula
- 85 Tamazula de Gordiano
- 86 Tapalpa
- 87 Tecalitlán
- 89 Techaluta de Montenegro
- 92 Teocuitlán de Corona
- 99 Tolimán
- 103 Tonila
- 108 Tuxpan
- 112 Valle de Juárez
- 119 Zacoalco de Torres
- 121 Zapotiltic
- 122 Zapotitlán de Vadillo
- 23 Zapotlán el Grande

**UNIDAD TLAQUETPAQUE**

- 2 Acatlán de Juárez
- 70 El Salto
- 44 Ixtlahuacán de los Membrillos
- 51 Juanacatlán
- 98 San Pedro Tlaquepaque
- 97 Tlajomulco de Zúñiga
- 101 Tonalá
- 124 Zapotlanejo



# Secretaría del Sistema de Asistencia Social

## Vinculación Regional

### Personas Informantes de la REG



**Lic. Sergio Cuevas Elvira**  
Director de Vinculación Regional

- 33 3030 1212 Ext. 52649
- sergio.cuevas@jalisco.gob.mx
- Carlos Pereira No. 845  
Col. Miraflores, C.P. 44270,  
Guadalajara, Jalisco.

### Número de regiones operativas

# 12

### Proyectos Regionales

- Academias deportivas, espacios para la Paz
  - RECREA
- Fuente: Agendas Regionales*

### Temáticas para la Gobernanza y el Desarrollo



# Regiones operativas de la Secretaría del Sistema de Asistencia Social para la Gobernanza y el Desarrollo Sostenible de Jalisco

**REG** Red de Enlaces regionales para la Gobernanza

**Planeación y Participación Ciudadana**



13

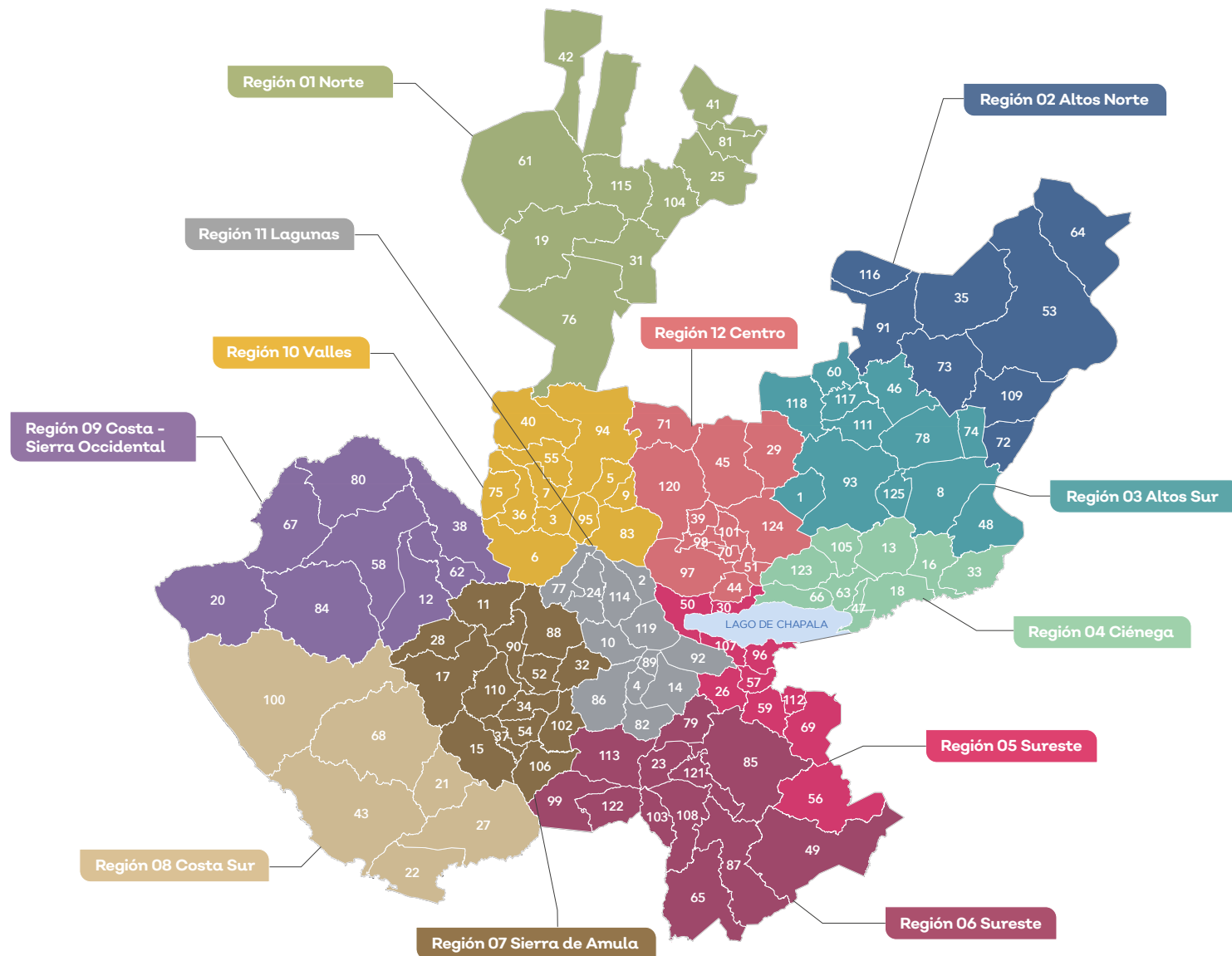

- 01 NORTE**
- 19 Bolaños
  - 31 Chimaltitán
  - 25 Colotlán
  - 41 Huejúcar
  - 42 Huejuquilla el Alto
  - 61 Mezquitic
  - 76 San Martín de Bolaños
  - 81 Santa María de los Ángeles
  - 104 Totatiche
  - 115 Villa Guerrero

- 02 ALTOS NORTE**
- 35 Encarnación de Díaz
  - 53 Lagos de Moreno
  - 64 Ojuelos de Jalisco
  - 72 San Diego de Alejandría
  - 73 San Juan de los Lagos
  - 91 Teocaltiche
  - 109 Unión de San Antonio
  - 116 Villa Hidalgo

- 03 ALTOS SUR**
- 1 Acatic
  - 8 Arandas
  - 117 Cañadas de Obregón
  - 46 Jalostotitlán
  - 48 Jesús María
  - 60 Mexicacán
  - 125 San Ignacio Cerro Gordo
  - 74 San Julián
  - 78 San Miguel el Alto
  - 93 Tepatitlán de Morelos
  - 111 Valle de Guadalupe
  - 118 Yahualica de González Gallo

- 04 CIÉNEGA**
- 13 Atotonilco el Alto
  - 16 Ayotlán
  - 33 Degollado
  - 47 Jamay
  - 18 La Barca
  - 63 Ocotlán
  - 66 Poncitlán
  - 105 Tototlán
  - 123 Zapotlán del Rey

- 05 SURESTE**
- 30 Chapala
  - 26 Concepción de Buenos Aires
  - 50 Jocotepec
  - 57 La Manzanilla de la Paz
  - 59 Mazamitla
  - 69 Quitupan
  - 56 Santa María del Oro
  - 96 Tizapán el Alto
  - 107 Tuxcueca
  - 112 Valle de Juárez

- 06 SUR**
- 79 Gómez Farías
  - 49 Jilotlán de los Dolores
  - 65 Pihuamo
  - 113 San Gabriel
  - 85 Tamazula de Gordiano
  - 87 Tecalitlán
  - 99 Tolimán
  - 103 Tonila
  - 108 Tuxpan
  - 121 Zapotitlán
  - 122 Zapotitlán de Vadillo
  - 23 Zapotlán el Grande

- 07 SIERRA DE AMULA**
- 11 Atengo
  - 15 Autlán de Navarro
  - 17 Ayutla
  - 32 Chiquilistlán
  - 28 Cuautla
  - 34 Ejutla
  - 37 El Grullo
  - 54 El Limón
  - 52 Juchitlán
  - 88 Tecolotlán
  - 90 Tenamaxtlán
  - 102 Tonaya
  - 106 Tuxcacuesco
  - 110 Unión de Tula

- 08 COSTA SUR**
- 21 Casimiro Castillo
  - 22 Cihuatlán
  - 27 Cuautitlán de García Barragán
  - 43 La Huerta
  - 100 Tomatlán
  - 68 Villa Purificación

- 09 COSTA-SIERRA OCCIDENTAL**
- 12 Atenguillo
  - 20 Cabo Corrientes
  - 38 Guachinango
  - 58 Mascota
  - 62 Mixtlán
  - 67 Puerto Vallarta
  - 80 San Sebastián del Oeste
  - 84 Talpa de Allende

- 10 VALLES**
- 3 Ahuualulco de Mercado
  - 5 Amatitán
  - 6 Ameca
  - 9 El Arenal
  - 36 Etzatlán
  - 40 Hostotipaquillo
  - 55 Magdalena
  - 7 San Juanito de Escobedo
  - 75 San Marcos
  - 83 Tala
  - 94 Tequila
  - 95 Teuchitlán

- 11 LAGUNAS**
- 2 Acatlán de Juárez
  - 4 Amacueca
  - 10 Atemajac de Brizuela
  - 14 Atoyac
  - 24 Cocula
  - 77 San Martín Hidalgo
  - 82 Sayula
  - 86 Tapalpa
  - 89 Techaluta de Montenegro
  - 92 Teocuitatlán de Corona
  - 114 Villa Corona
  - 119 Zacoalco de Torres

- 12 CENTRO**
- 29 Cuquío
  - 70 El Salto
  - 39 Guadalajara
  - 44 Ixtlahuacán de los Membrillos
  - 45 Ixtlahuacán del Río
  - 51 Juanacatlán
  - 71 San Cristóbal de la Barranca
  - 98 San Pedro Tlaquepaque
  - 97 Tlajomulco de Zúñiga
  - 101 Tonala
  - 120 Zapopan
  - 124 Zapotlanejo



# Secretaría General de Gobierno

## DG de Desarrollo Municipal

### Personas Informantes de la REG



**Ma. Elizabeth Alcaraz Virgen**  
Directora General de Desarrollo Municipal



33 1543 8800 Ext. 38755



elizabeth.alcaraz@jalisco.gob.mx



Francisco I Madero # 110,  
Colonia Centro, C.P. 44100,  
Guadalajara, Jalisco

### Número de regiones operativas

12

### Temáticas para la Gobernanza y el Desarrollo

Gobernabilidad

Administración  
pública

# Regiones operativas de la Secretaría General de Gobierno para la Gobernanza y el Desarrollo Sostenible de Jalisco



14

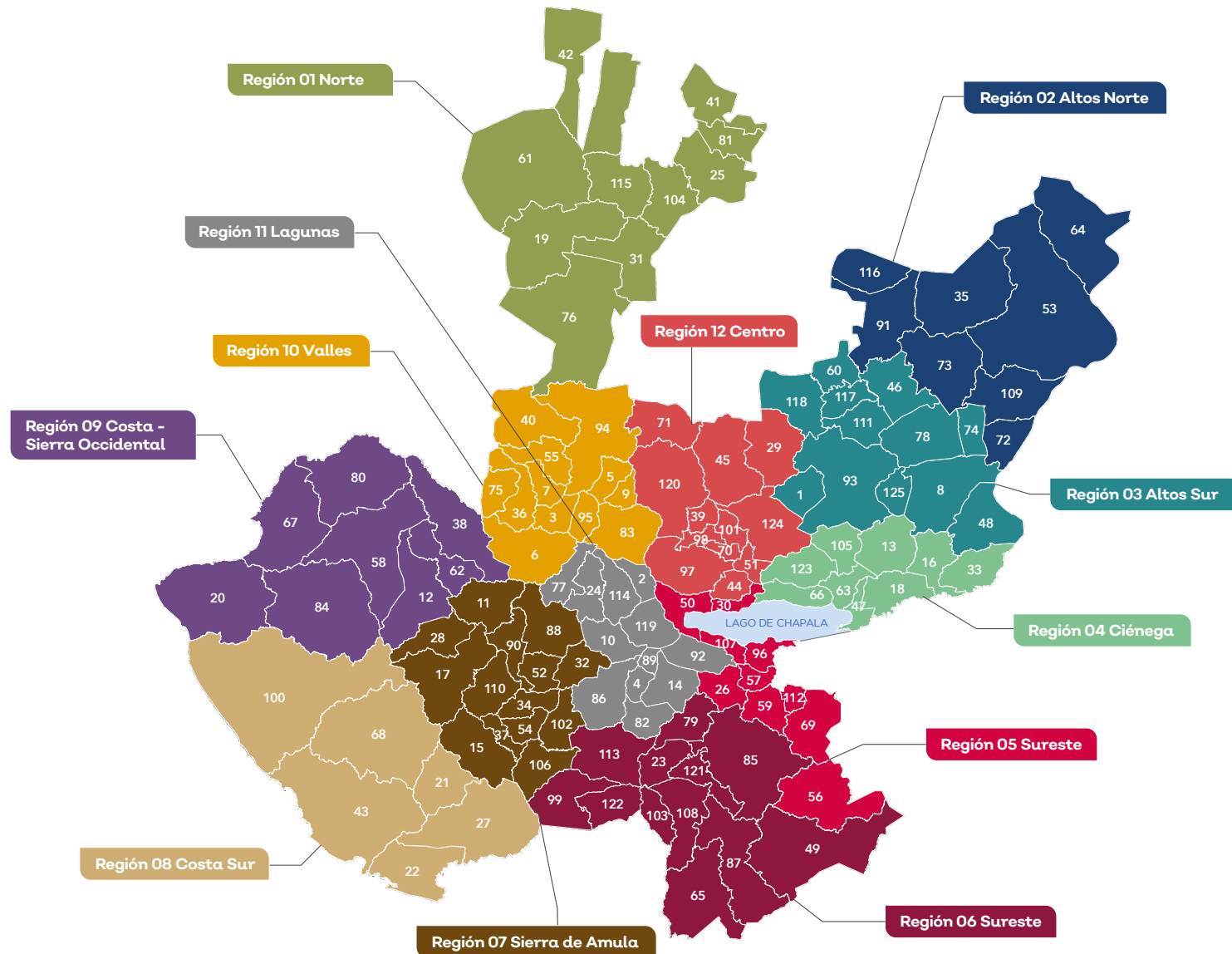

**01 NORTE**

- 19 Bolaños
- 31 Chimaltitán
- 25 Colotlán
- 41 Huejúcar
- 42 Huejuquilla el Alto
- 61 Mezquitic
- 76 San Martín de Bolaños
- 81 Santa María de los Ángeles
- 104 Totatiche
- 115 Villa Guerrero

**02 ALTOS NORTE**

- 35 Encarnación de Díaz
- 53 Lagos de Moreno
- 64 Ojuelos de Jalisco
- 72 San Diego de Alejandría
- 73 San Juan de los Lagos
- 91 Teocaltiche
- 109 Unión de San Antonio
- 116 Villa Hidalgo

**03 ALTOS SUR**

- 1 Acatic
- 8 Arandas
- 117 Cañadas de Obregón
- 46 Jalostotitlán
- 48 Jesús María
- 60 Mexxicacán
- 125 San Ignacio Cerro Gordo
- 74 San Julián
- 78 San Miguel el Alto
- 93 Tepatlitlán de Morelos
- 111 Valle de Guadalupe
- 118 Yahualica de González Gallo

**04 CIÉNEGA**

- 13 Atotonilco el Alto
- 16 Ayotlán
- 33 Degollado
- 47 Jamay
- 18 La Barca
- 63 Ocotlán
- 66 Poncitlán
- 105 Tototlán
- 123 Zapotlán del Rey

**05 SURESTE**

- 30 Chapala
- 26 Concepción de Buenos Aires
- 50 Jocotepec
- 57 La Manzanilla de la Paz
- 59 Mazamitla
- 69 Quitupan
- 56 Santa María del Oro
- 96 Tizapán el Alto
- 107 Tuxcueca
- 112 Valle de Juárez

**06 SUR**

- 79 Gómez Farías
- 49 Jilotlán de los Dolores
- 65 Pihuamo
- 113 San Gabriel
- 85 Tamazula de Gordiano
- 87 Tecalitlán
- 99 Tolimán
- 103 Tonila
- 108 Tuxpan
- 121 Zapotitlán
- 122 Zapotitlán de Vadillo
- 23 Zapotlán el Grande

**07 SIERRA DE AMULA**

- 11 Atengo
- 15 Autlán de Navarro
- 17 Ayutla
- 32 Chiquilistlán
- 28 Cuautla
- 34 Ejutla
- 37 El Grullo
- 54 El Limón
- 52 Juchitlán
- 88 Tecolotlán
- 90 Tenamaxtlán
- 102 Tonaya
- 106 Tuxcacuesco
- 110 Unión de Tula

**08 COSTA SUR**

- 21 Casimiro Castillo
- 22 Cihuatlán
- 27 Cuautitlán de García Barragán
- 43 La Huerta
- 100 Tomatlán
- 68 Villa Purificación

**09 COSTA-SIERRA OCCIDENTAL**

- 12 Atenguillo
- 20 Cabo Corrientes
- 38 Guachinango
- 58 Mascota
- 62 Mixtlán
- 67 Puerto Vallarta
- 80 San Sebastián del Oeste
- 84 Talpa de Allende

**10 VALLES**

- 3 Ahualulco de Mercado
- 5 Amatitán
- 6 Ameca
- 9 El Arenal
- 36 Etzatlán
- 40 Hostotipaquillo
- 63 Magdalena
- 7 San Juanito de Escobedo
- 75 San Marcos
- 83 Tala
- 94 Tequila
- 95 Teuchitlán

**11 LAGUNAS**

- 2 Acatlán de Juárez
- 4 Amacueca
- 10 Atemajac de Brizuela
- 14 Atoyac
- 24 Cocula
- 77 San Martín Hidalgo
- 82 Sayula
- 86 Tapalpa
- 89 Techaluta de Montenegro
- 92 Teocuitatlán de Corona
- 114 Villa Corona
- 119 Zacoalco de Torres

**12 CENTRO**

- 29 Cuquío
- 70 El Salto
- 39 Guadalajara
- 44 Ixtlahuacán de los Membrillos
- 45 Ixtlahuacán del Río
- 51 Juanaacatlán
- 71 San Cristóbal de la Barranca
- 98 San Pedro Tlaquepaque
- 97 Tlajomulco de Zúñiga
- 101 Tonalá
- 120 Zapopan
- 124 Zapotlanejo



# Subsecretaría de Derechos Humanos - Dirección de la Diversidad Sexual

## Diversidad Sexual

### Personas Informantes de la REG



**Ana Luz Padilla López**  
Directora de Diversidad Sexual

- 33 3169 2669 Ext.34153
- diversidadsexual.sgg@jalisco.gob.mx
- Calle Jesús García #720  
Col. Centro, C.P. 44100,  
Guadalajara, Jalisco.

### Número de regiones operativas

9

### Temáticas para la Gobernanza y el Desarrollo

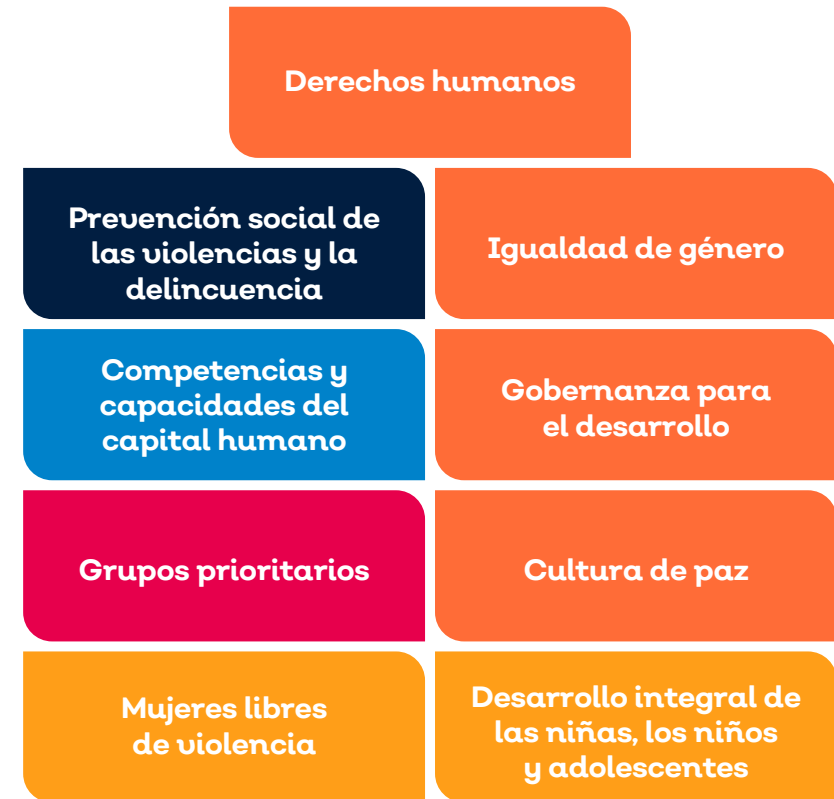

# Regiones operativas de la Subsecretaría de Derechos Humanos. Diversidad Sexual para la Gobernanza y el Desarrollo Sostenible de Jalisco



15

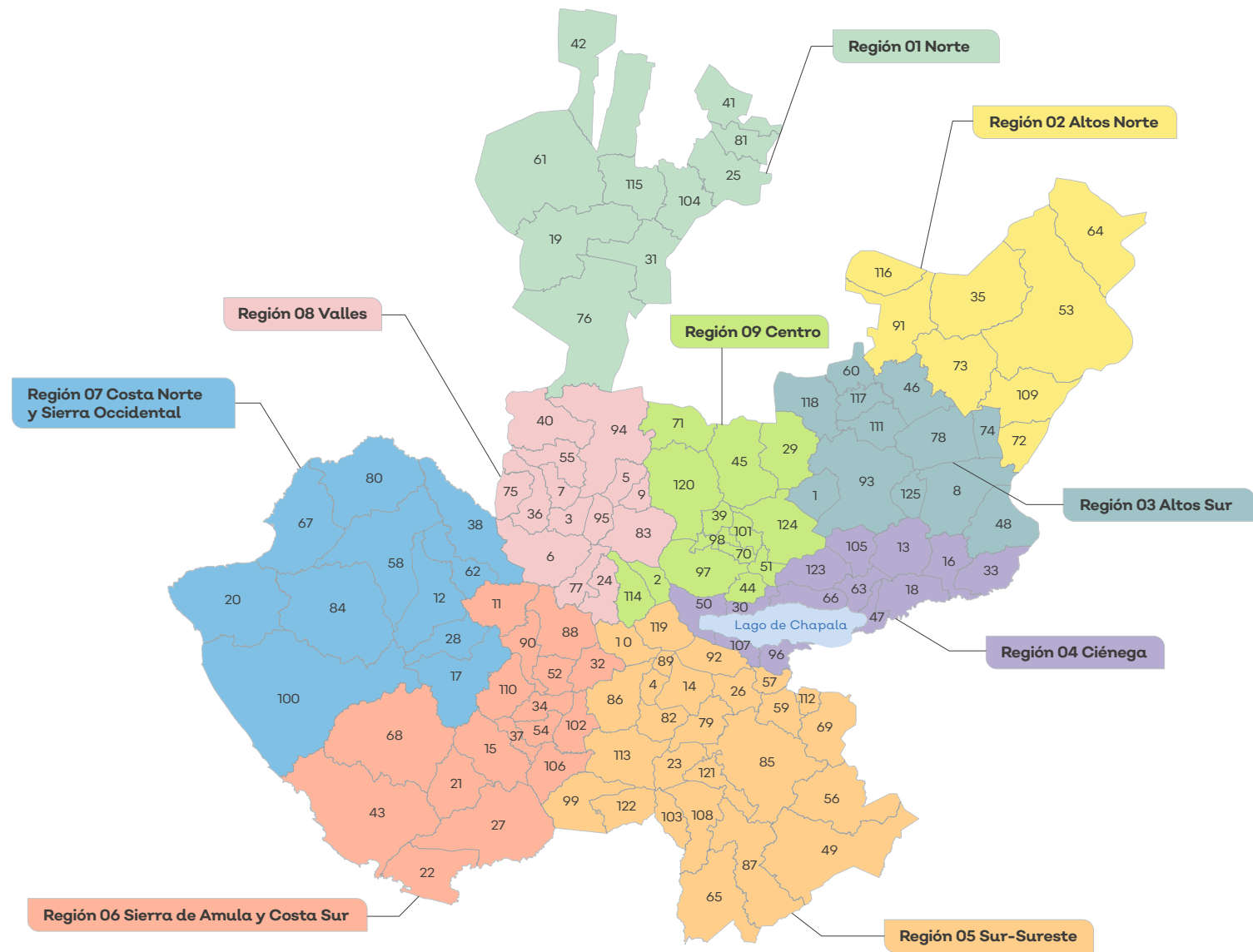

- 01 NORTE**
  - 19 Bolaños
  - 31 Chimaltítán
  - 25 Colotlán
  - 41 Huejuícar
  - 42 Huejuquilla el Alto
  - 61 Mezquicé
  - 76 San Martín de Bolaños
  - 81 Santa María de los Ángeles
  - 104 Totatiche
  - 115 Villa Guerrero
- 02 ALTOS NORTE**
  - 35 Encarnación de Díaz
  - 53 Lagos de Moreno
  - 64 Ojuelos de Jalisco
  - 72 San Diego de Alejandría
  - 73 San Juan de los Lagos
  - 91 Teocaltiche
  - 109 Unión de San Antonio
  - 116 Villa Hidalgo
- 03 ALTOS SUR**
  - 1 Acatic
  - 8 Arandas
  - 117 Cañadas de Obregón
  - 46 Jalostotitán
  - 48 Jesús María
  - 60 Mexicacán
  - 125 San Ignacio Cerro Gordo
  - 74 San Julián
  - 78 San Miguel el Alto
  - 93 Tepatitlán de Morelos
  - 111 Valle de Guadalupe
  - 118 Yahualica de González Gallo
- 04 CIÉNEGA**
  - 13 Atotonilco el Alto
  - 16 Ayotlán
  - 30 Chapala
  - 33 Degollado
  - 47 Jamay
  - 50 Jacotepec
  - 18 La Barca
  - 63 Ocotlán
  - 66 Poncitlán
  - 96 Tizapán el Alto
  - 105 Tototlán
  - 107 Tuxcueca
  - 123 Zapotlán del Rey
- 05 SUR-SURESTE**
  - 4 Amacueca
  - 10 Atemajac de Brizuela
  - 14 Atoyac
  - 26 Concepción de Buenos Aires
  - 79 Gómez Farías
  - 49 Jilotlán de los Dolores
  - 57 La Manzanilla de la Paz
  - 59 Mazamitla
  - 65 Pihuamo
  - 69 Quitupan
  - 113 San Gabriel
  - 56 Santa María del Oro
  - 82 Sayula
  - 85 Tamazula de Gordiano
  - 86 Tapalpa
  - 87 Tecalitlán
  - 89 Techaluta de Montenegro
  - 92 Teocuitatlán de Corona
  - 99 Tolimán
  - 103 Tonila
  - 108 Tuxpan
  - 112 Valle de Juárez
  - 119 Zacualco de Torres
  - 121 Zapotitlic
  - 122 Zapotitlán de Vadillo
  - 23 Zapotlán el Grande
- 06 SIERRA DE AMULA Y COSTA SUR**
  - 11 Atengo
  - 15 Autlán de Navarro
  - 21 Casimiro Castillo
  - 32 Chiquilistlán
  - 22 Chiuatlán
  - 27 Cuautitlán de García Barragán
  - 34 Ejutla
  - 37 El Grullo
  - 54 El Limón
  - 52 Juchitlán
  - 43 La Huerta
  - 88 Tecolotlán
  - 90 Tenamaxtlán
  - 102 Tonaya
  - 106 Tuxcacuesco
  - 110 Unión de Tula
  - 68 Villa Purificación
- 07 COSTA NORTE Y SIERRA OCCIDENTAL**
  - 12 Atenguillo
  - 17 Ayutla
  - 20 Cabo Corrientes
  - 28 Cuautla
  - 38 Guachinango
  - 58 Mascota
  - 62 Mixtlán
  - 67 Puerto Vallarta
  - 80 San Sebastián del Oeste
  - 84 Talpa de Allende
  - 100 Tomatitlán
- 08 VALLES**
  - 3 Ahuatlco de Mercado
  - 5 Amatitán
  - 6 Ameca
  - 24 Cocula
  - 9 El Arenal
  - 36 Etzatitlán
  - 40 Hostotipaquillo
  - 55 Magdalena
  - 7 San Juanito de Escobedo
  - 75 San Marcos
  - 77 San Martín Hidalgo
  - 83 Tala
  - 94 Tequila
  - 95 Teuchitlán
- 09 CENTRO**
  - 2 Acatlán de Juárez
  - 29 Cuquío
  - 70 El Salto
  - 39 Guadaluajara
  - 44 Ixtlahuacán de los Membrillos
  - 45 Ixtlahuacán del Río
  - 51 Juanacatlán
  - 71 San Cristóbal de la Barranca
  - 98 San Pedro Tlaquepaque
  - 97 Tlajomulco de Zúñiga
  - 101 Tonalá
  - 114 Villa Corona
  - 120 Zapopan
  - 124 Zapotlanejo



# Unidad Estatal de Protección Civil y Bomberos

## Comandancias Regionales

### Personas Informantes de la REG



**Cmte. Javier Alain León Cervantes**  
Director de Evaluación y Seguimiento



33 3670 9165 ext: 50106 y 50490



alain.leon@jalisco.gob.mx  
evaluacion.uepcb@jalisco.gob.mx



Au. 18 de Marzo #750  
Col. La Nogalera, C.P. 44470,  
Guadalajara, Jalisco

### Número de regiones operativas

9

### Temáticas para la Gobernanza y el Desarrollo

Protección Civil



# Regiones operativas de la Unidad Estatal de Protección Civil y Bomberos para la Gobernanza y el Desarrollo Sostenible de Jalisco



16

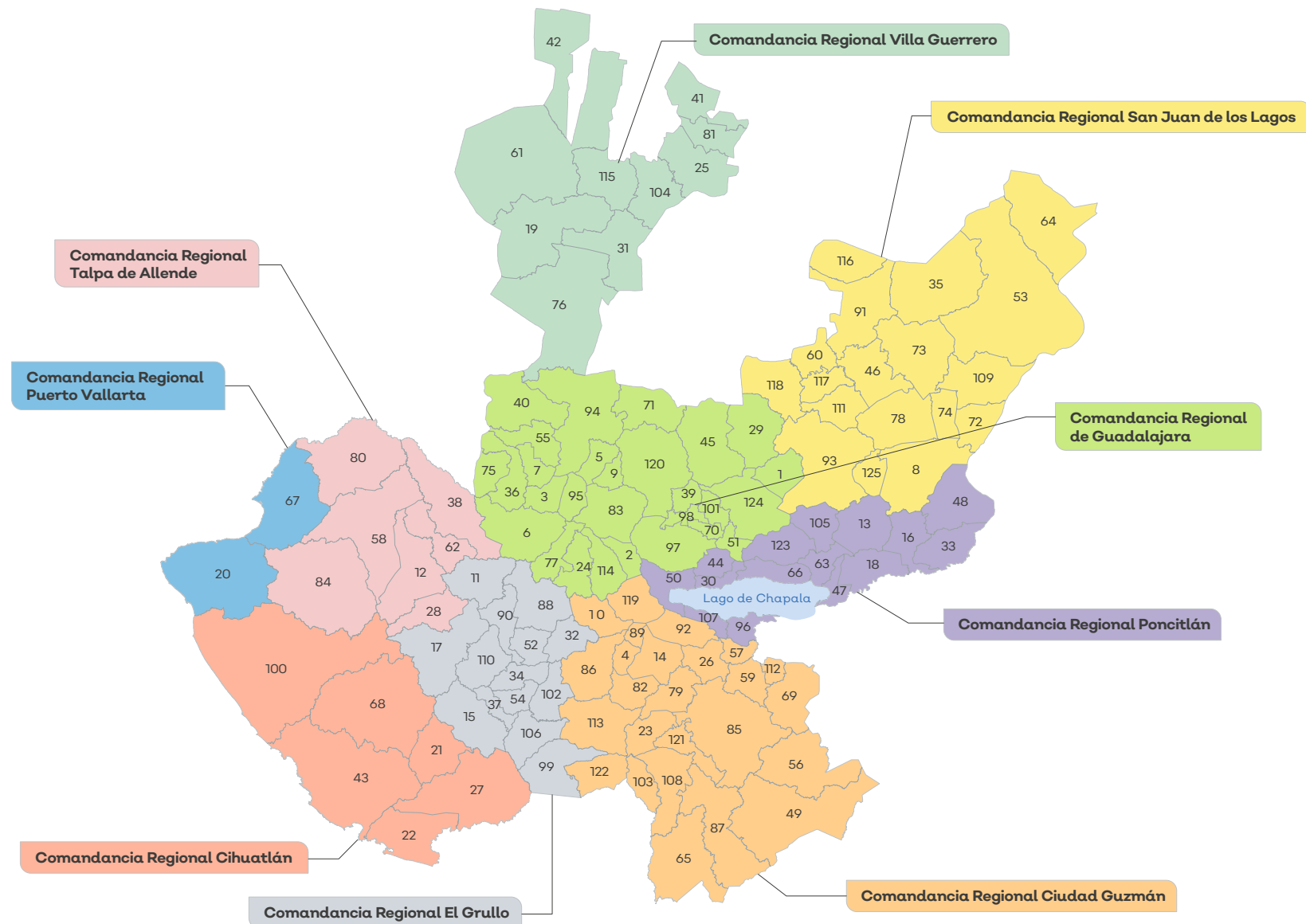

**C.R. CIHUATLÁN**

- 21 Casimira Castillo
- 22 Cihuatlán
- 27 Cuautitlán de García Barragán
- 43 La Huerta
- 100 Tomatlán
- 68 Villa Purificación

**C.R. CIUDAD GUZMÁN**

- 4 Amacueca
- 10 Atemajac de Brizuela
- 14 Atoyac
- 26 Concepción de Buenos Aires
- 79 Gómez Farías
- 49 Jilótlán de los Dolores
- 57 La Manzanilla de la Paz
- 59 Mazamitla
- 65 Pihuamo
- 69 Quitupan
- 113 San Gabriel
- 56 Santa María del Oro
- 82 Sayula
- 85 Tamazula de Gordiano
- 86 Tapolpa
- 87 Tecalitlán
- 89 Techaluta de Montenegro
- 92 Tecuicitatlán de Corona
- 103 Tonila
- 108 Tuxpan
- 112 Valle de Juárez
- 119 Zacoalco de Torres
- 121 Zapotlic
- 122 Zapotitlán de Vadillo
- 23 Zapotlán el Grande

**C.R. EL GRULLO**

- 11 Atengo
- 15 Autlán de Navarro
- 17 Ayutla
- 32 Chiquilistlán
- 34 Ejutla
- 37 El Grullo
- 54 El Limón
- 52 Juchitán
- 88 Tecolotlán
- 90 Tenamaxtlán
- 99 Tlimán
- 102 Tonaya
- 106 Tuxcacuesco
- 110 Unión de Tula

**C.R. PONCITLÁN**

- 13 Atotonilco el Alto
- 16 Ayotlán
- 30 Chapala
- 33 Degollado
- 44 Ixtlahuacán de los Membrillos
- 47 Jamay
- 48 Jesús María
- 50 Jocotepec
- 18 La Barca
- 63 Ocotlán
- 66 Poncitlán
- 96 Tizapán el Alto
- 105 Tototlán
- 107 Tuxcueca
- 123 Zapotlán del Rey

**C.R. PUERTO VALLARTA**

- 20 Cabo Corrientes
- 67 Puerto Vallarta

**C.R. GUADALAJARA**

- 1 Acatic
- 2 Acatlán de Juárez
- 3 Ahualulco de Mercado
- 5 Amatitán
- 6 Ameca
- 24 Cocula
- 29 Cuquío
- 9 El Arenal
- 70 El Salto
- 36 Etzatlán
- 39 Guadalajara
- 40 Hostotipaquillo
- 45 Ixtlahuacán del Río
- 51 Juanacatlán
- 55 Magdalena
- 71 San Cristóbal de la Barranca
- 7 San Juanito de Escobedo
- 75 San Marcos
- 77 San Martín Hidalgo
- 83 Tala
- 94 Tequila
- 95 Teuchitlán
- 98 San Pedro Tlaquepaque
- 97 Tlajomulco de Zúñiga
- 101 Tonalá
- 114 Villa Corona
- 120 Zapopan
- 124 Zapotlanejo

**C.R. SAN JUAN DE LOS LAGOS**

- 8 Arandas
- 117 Cañadas de Obregón
- 35 Encarnación de Díaz
- 46 Jalostotitlán
- 53 Lagos de Moreno
- 60 Mexicacán
- 64 Ojuelos de Jalisco
- 72 San Diego de Alejandría
- 125 San Ignacio Cerro Gordo
- 73 San Juan de los Lagos
- 74 San Julián
- 78 San Miguel el Alto
- 91 Teocatiche
- 93 Tepatlán de Morelos
- 109 Unión de San Antonio
- 111 Valle de Guadalupe
- 116 Villa Hidalgo
- 118 Yahualica de González Gallo

**C.R. TALPA DE ALLENDE**

- 12 Atenguillo
- 28 Cuautla
- 38 Guachimango
- 58 Mascota
- 62 Mixtlán
- 80 San Sebastián del Oeste
- 84 Talpa de Allende

**C.R. VILLA GUERRERO**

- 19 Bolaños
- 31 Chimaltitán
- 25 Colotlán
- 41 Huejúcar
- 42 Huejuquilla el Alto
- 61 Mezquitic
- 76 San Martín de Bolaños
- 81 Santa María de los Ángeles
- 104 Totatiche
- 115 Villa Guerrero



# Planificación y Participación Ciudadana

## ¿Qué es una Agenda Regional?

Una Agenda Regional es un instrumento de planeación que vincula y focaliza los intereses de proyección social y esfuerzos públicos para contribuir en el desarrollo integral sostenible de personas, comunidades y territorios.

Su objetivo es articular las necesidades municipales definidas en los Planes Municipales de Desarrollo y Gobernanza 2021-2024 con los proyectos del Poder Ejecutivo fuera del Área Metropolitana de Guadalajara (AMG), para los años 2023 y 2024.

**Vinculan  
y focalizan  
intereses de  
proyección social  
con los esfuerzos  
públicos**

**Contribuyen  
al desarrollo  
integral sosteni-  
ble de personas,  
comunidades y  
territorios**

INSTRUMENTOS DE PLANEACIÓN

# Agendas Regionales de Jalisco

**Articular las necesidades municipales  
a los programas y proyectos del  
Ejecutivo Estatal para los  
años 2023 y 2024**

**Fuente:** SPPC, Planea - <https://plan.jalisco.gob.mx/agendas-regionales>



# ¿Qué son las Reglas de Operación (ROP)?

Las Reglas de Operación (ROP) de un programa son el principal instrumento normativo de una intervención pública que es programa social y/u otorga apoyos públicos.

En ellas se establecen los objetivos del beneficio o apoyo que entregan, los requisitos para obtenerlos, los alcances que tienen y la forma de gestionarlos.



Fuente: SPPC, Evalua - <https://evalua.jalisco.gob.mx/monitoreo/reglas-de-operacion>

+ **R** +  
**Enlac** **E** **s**  
**y E** **spacios**  
+

**Re G** **ionales**

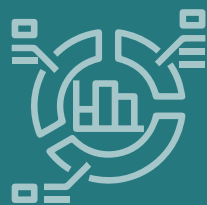



## Distribución de Personas enlaces Regionales de la REG según Institución

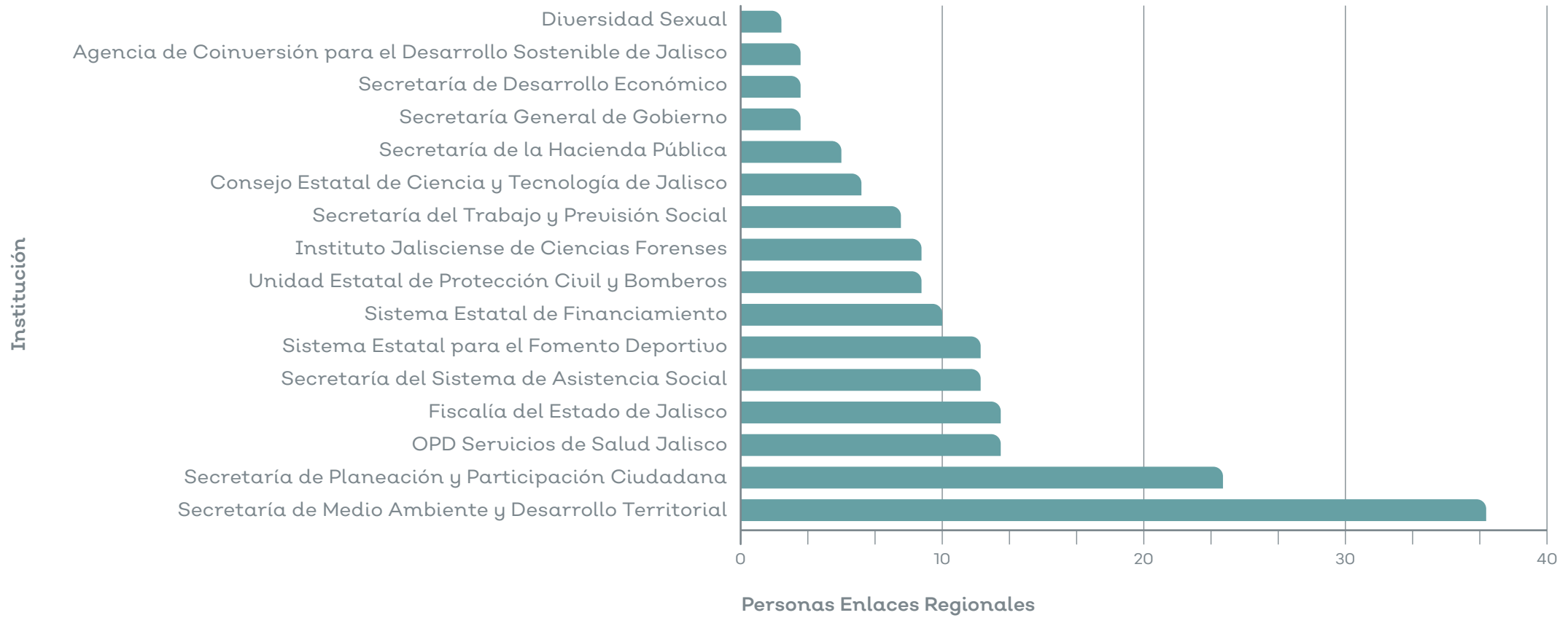

## 396 Espacios Regionales distribuidos por región administrativa

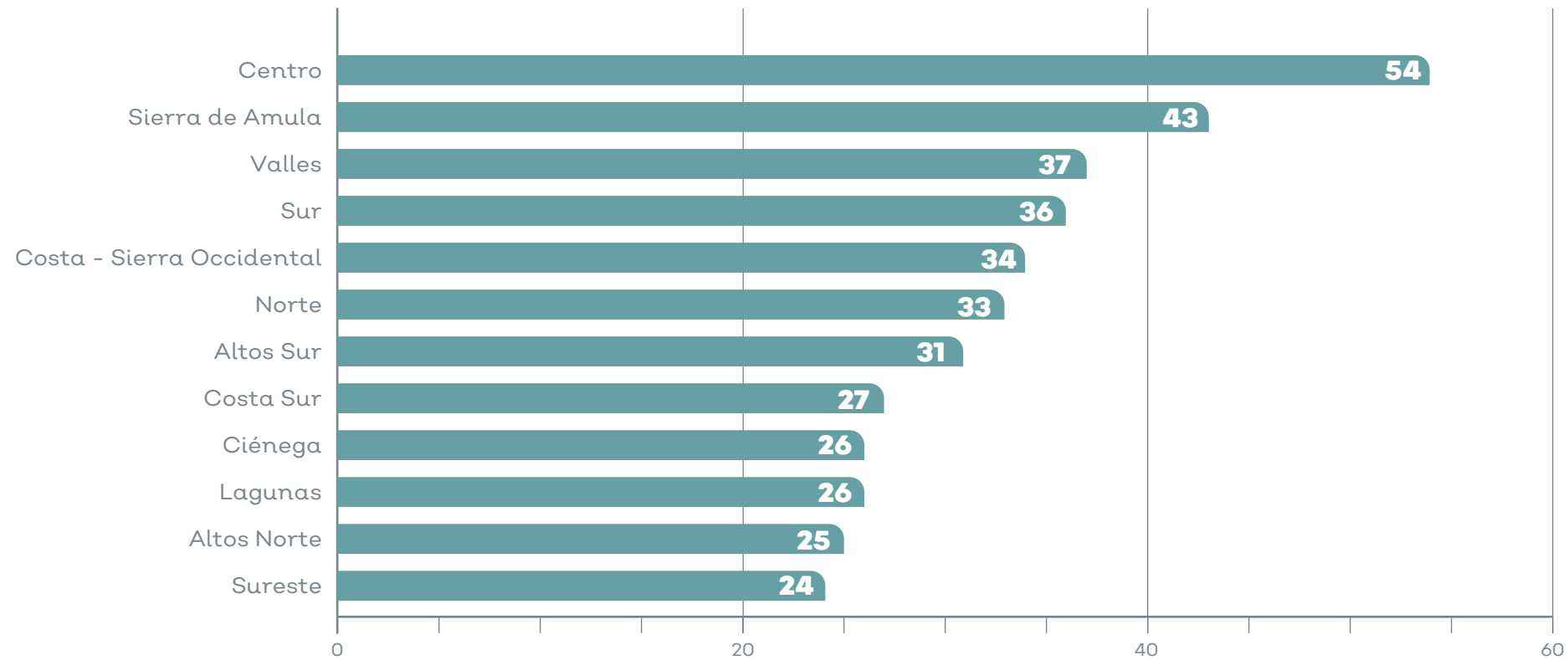

# Mapa de Relaciones temáticas de Gobernanza y Desarrollo para las Regiones Operativas

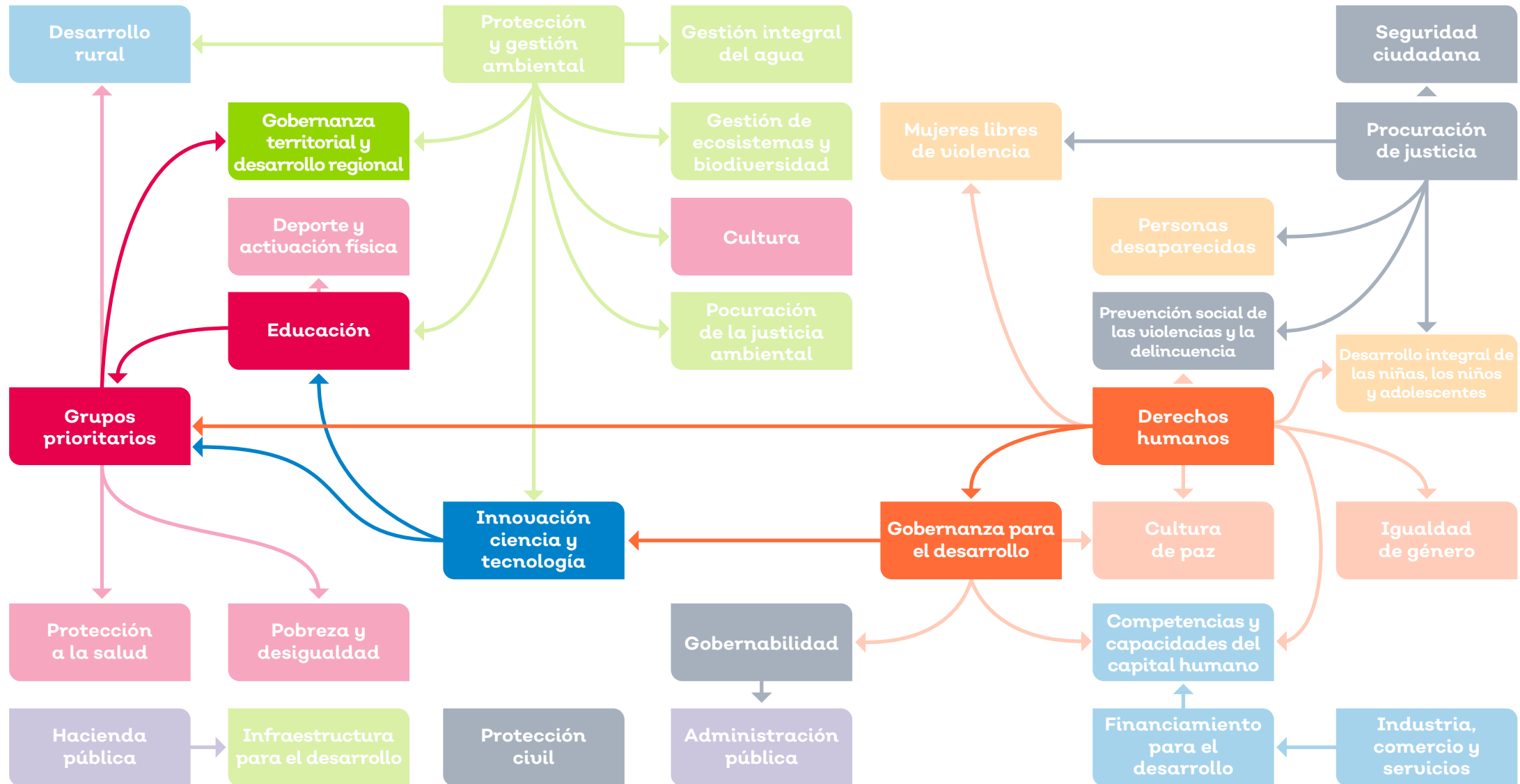



---

# Redes de Gobernanza

## Modelos de Gobernanza

### Ruta Crítica en Redes:

1. Una **ruta** (camino) es un conjunto de nodos donde existe una relación lineal dentro de una red.
2. La **distancia** de una ruta cualquiera, es la sucesión de nodos que hay en su relación lineal.
3. Entre mayor **número de articulaciones** tengan los nodos, será mayor la **diversidad de rutas** en una red (densidad).
4. Por ello, una **RUTA CRÍTICA** es la más larga de la red, ya que contendría la mayor cantidad de nodos entre la diversidad de rutas y por ende, sería la ruta que tiene **mayor influencia en la red**.
5. En términos de **GOBERNANZA**, la ruta crítica puede ejercer una **influencia jerárquica o democrática** sobre la red.



# Ruta Crítica de las temáticas de Gobernanza y Desarrollo para las Regiones Operativas – Acciones e Instrumentos de Vinculación –



## Acciones e Instrumentos de Vinculación

<ul style="list-style-type: none"> <li>› Crear <b>espacios de diálogo y vinculación</b>, tanto físicos como virtuales al interior del estado, con temáticas necesarias para la protección de los Derechos de NNA.</li> <li>› <b>Capacitaciones</b> de sensibilización con perspectiva de diversidad sexual 2020 - activo.</li> <li>› Generar y compartir <b>información</b> en los municipios y con otros actores referente al tema de los derechos de NNA.</li> <li>› Revisión y seguimiento de <b>carpetas de investigación</b> en favor de las víctimas.</li> </ul>	<ul style="list-style-type: none"> <li>› <b>Convenio de Colaboración</b> en materia de Capacitación y préstamo de instalaciones que celebra la STPS, Centro de Capacitación para el Trabajo del Estado de Jalisco - IDEFT.</li> <li>› Llevar <b>control periódico del progreso</b> hacia los objetivos reflejados en el Programa de Trabajo de las Secretarías Ejecutivas del SIPINNA Municipal (el cual prevé la temática especial del Plan de Gobernanza y Desarrollo sobre niñez y adolescencia).</li> </ul>	<ul style="list-style-type: none"> <li>› <b>Convenio de Colaboración</b> por parte del Fideicomiso de Inversión y Administración Denominado Fideicomiso Fondo Impulso Jalisco (FINJA).</li> <li>› <b>Acta de terminación</b> de proceso de digitalización.</li> <li>› <b>Plataforma</b> de ID Emprendimiento.</li> <li>› <b>Programa</b> de Verificación Voluntaria - VELAVO.</li> </ul>	<ul style="list-style-type: none"> <li>› Crear <b>espacios de diálogo y vinculación</b>.</li> <li>› Fomentar las <b>mesas de trabajo regionales</b> que faciliten la vinculación.</li> <li>› <b>Proyectos Colaborativos</b> de Ingeniería.</li> <li>› <b>Proyectos Colaborativos y de Vinculación</b>.</li> <li>› Coadyuvar con la Jefatura de Gabinete en la formulación de <b>proyectos transversales</b> para eficientar la política pública y la solución de temas de interés común.</li> <li>› Implementar <b>capacitaciones</b> y sensibilizaciones de formación así como promover plataformas de aprendizaje en línea de los Derechos de NNA.</li> </ul>	<ul style="list-style-type: none"> <li>› <b>Convenio de Colaboración</b> Celebrado entre la Secretaría de Salud asistida por el Instituto Jalisciense de Salud Mental y el Instituto Nacional de Psiquiatría Ramon de la Fuente y la STYPS.</li> <li>› <b>Plataforma Web</b> de la Dirección de Diversidad Sexual del Estado de Jalisco.</li> <li>› Gestionar y dirigir la <b>vinculación institucional</b> entre la Coordinación General con las demás coordinaciones e instancias que integran la estructura administrativa del Estado.</li> </ul>	<ul style="list-style-type: none"> <li>› <b>Convenio de coordinación</b> para las Regiones Sierra Occidental y Costa Sur en materia de ordenamiento territorial.</li> <li>› <b>Convenio de Colaboración</b> Visión Mundial de México A.C. en lo sucesivo World Visión.</li> <li>› <b>Nodos de impulso</b> a la Economía Social y Solidaria (NODESS) y proyectos colaborativos de vinculación.</li> </ul>
--	---	--	---	--	--

## Recuento de las Acciones e Instrumentos de Vinculación en instrumentos de Evaluación (ROPs)

Instituciones	Acciones				Instrumentos			
	Comunicación	Coordinación	Colaboración	Cooperación	Comunicación	Coordinación	Colaboración	Cooperación
Consejo Estatal de Ciencia y Tecnología de Jalisco (COECyTJAL)	1	-	4	2	-	-	-	2
Secretaría de Desarrollo Económico (SEDECO)	7	1	8	-	-	-	-	-
Secretaría de Medio Ambiente y Desarrollo Territorial (SEMADET)	2	-	2	-	-	-	-	2
Secretaría del Sistema de Asistencia Social	7	7	9	1	-	-	-	2
Secretaría del Trabajo y Previsión Social (STPS)	2	-	2	1	-	-	-	-
<b>Subtotal</b>	<b>19</b>	<b>8</b>	<b>21</b>	<b>4</b>	<b>0</b>	<b>0</b>	<b>0</b>	<b>6</b>
<b>TOTAL</b>			<b>52</b>				<b>6</b>	

**Fuente:** Rutas críticas de los 51 actores de la REG y de las 55 Reglas de Operación de los Programas (ROP) de 15 dependencias del Gobierno de Jalisco: <https://evalua.jalisco.gob.mx/monitoreo/historio-reglas-de-operacion>

# + Vinculación entre AR - REG - ROP



## DIRECTORIO

### Gobierno del Estado de Jalisco

#### Enrique Alfaro Ramírez

Gobernador Constitucional del Estado de Jalisco

#### Margarita Sierra Díaz de Rivera

Secretaria de Planeación y Participación Ciudadana

#### Celia Andrea Ramírez Aréchiga

Directora General de Vinculación

## Informantes de la REG

### Agencia de Coinversión para el Desarrollo Sostenible de Jalisco - COINVIERTE

Carlos Enrique González Lozano  
Coordinador General de Proyectos Estratégicos Regionales

### Comisión Ejecutiva Estatal de Atención a Víctimas - CEEAVJ

Olga Lidia Noyola González  
Asesor Jurídico

### Comisión para la Protección Contra Riesgos Sanitarios del Estado de Jalisco - COPRISJAL

QFB Arturo Lara Alejo  
Encargado del Departamento de Productos y Servicios

### Consejo Estatal de Ciencia y Tecnología - COECYTJAL

Dr. Francisco Medina Gómez  
Director General  
Clemente Rafael Zepeda Zepeda  
Jefe de Difusión y Divulgación de la Ciencia

### Coordinación General Estratégica de Gestión del Territorio - CGEGT

Germán García Velázquez  
Coordinador de Vinculación y Apoyo Institucional

### Agencia Estatal de Energía - AEEJ

Lic. Leonardo Padilla  
Coordinador Técnico Jurídico

### Comisión Estatal del Agua Jalisco - CEA

Lic. José Enrique Pelayo Ruiz  
Subdirector de Socialización y Contraloría Social



**Consejo Estatal de Salud Mental y Adicciones - CESMA**

C. María del Carmen Martínez Estrella  
Coordinadora de Vinculación Institucional

**Consejo Estatal para el Fomento Deportivo - CODE**

Enoch Cruz López  
Jefe de Evaluación y Seguimiento  
David Lona Reyes  
Director de Centros Deportivos Municipales

**Coordinación General Estratégica de Desarrollo Social - CGEDS**

Sandra Lucero Rivera Martínez  
Jefa de Planeación A

**Contraloría del Estado**

Lic. Salvador Rolón Romero  
Coordinador General de Proyectos  
Lizette del Carmen Ramírez Preciado  
Coordinador Especializado A

**Fondo Jalisco de Fomento Empresarial - Fojal**

Ismael Campos Martínez  
Coordinador de Promoción Regional

**Instituto de Justicia Alternativa del Estado de Jalisco - IJA**

Lic. Hugo Gutierréz González  
Coordinador de Sedes Regionales

**Instituto Jalisciense de Ciencias Forenses - IJCF**

Q.F.B. Iliana Maritza López García  
Coordinadora de Atención a Familiares de  
Personas Fallecidas sin Identificar

**Instituto Jalisciense de Salud Mental - SALME**

Mtra. Ana Isabel Estrada Ramírez  
EDD. Rehabilitación Psicosocial e Inclusión Comunitaria

**Fiscalía del Estado de Jalisco - FE**

Lic. Fernando Puga Paredes  
Director de litigación Oral de la Fiscalía Especial Regional

**Instituto de Información Estadística y Geografía - IIEG**

María Guadalupe Plascencia Vázquez  
Directora de la Coordinación del Sistema de  
Información

**Instituto de Pensiones del Estado de Jalisco - IPEJAL**

Daniel de Lira García  
Coordinador Especializado

**Instituto Jalisciense de la Vivienda - IJALVI**

Dra. Arq. Blanca Esther García Ramírez  
Directora de Gestión Sectorial y Políticas Públicas de Vivienda

**Instituto Nacional de Estadística y Geografía - INEGI**

Arturo Olivares Duarte  
Jefe de Departamento de Comité Estatal

**Tecnológico Superior de Jalisco - TSJ**

Francisco Gasca Acevedo  
Director de Planeación y Desarrollo

**Procuraduría Social del Estado - PROSOC**

Licda. Luz María Alatorre Maldonado  
Directora General de Regiones

**Secretaría de Agricultura y Desarrollo Rural - SADER**

Luis Fernando Ravell García  
Director de Planeación

**Secretaría de Desarrollo Económico - SEDECO**

Licda. Michelle Estefania Murguía Puga  
Directora General de Desarrollo Regional

**Secretaría de Educación - SEJ**

Jesús Miguel Aldrete Guzmán  
Encargado del Despacho de la Dirección  
General de Delegaciones Regionales

**O.P.D. Servicios de Salud Jalisco - SSJ**

Director de Regiones Sanitarias

**Secretaría de Administración**

Carlo Edoardo Núñez Morga  
Director General de Unidades Regionales de Servicios Estatales - UNIRSE

**Secretaría de Cultura - SC**

Alejandra López Cuéllar  
Jefa de Desarrollo Municipal

**Secretaría de Desarrollo Económico****Dirección General de Fomento Artesanal**

Elisa Noemí Macedo Martínez  
Directora General de Fomento Artesanal  
Maria Alejandra Lopez Herrera  
Directora de Proyectos Estratégicos  
Atalia Orozco Quintero  
Coordinador de Información Seguimiento y Evaluación de Programas A

**Secretaría de Gestión Integral del Agua - SEGIA**

Hugo Alonso Pineda Gallardo  
Jefe de Políticas Públicas

**Secretaría de Igualdad Sustantiva entre Mujeres y Hombres - SISEMH**

María Antonieta Vizcaíno Huerta  
Directora de Fortalecimiento Municipal

**Secretaría de Innovación, Ciencia y Tecnología - SICyT**

Mtra. Nora Martín Galindo  
Directora General de Innovación y Desarrollo Empresarial y Social

**Secretaría de la Hacienda Pública - SHP**

Mtro. Gerardo de Jesús Valdivia Cervantes  
Director de Inversión Pública

**Secretaría de Planeación y Participación Ciudadana - SPPC**

Laura Fernández Beas  
Coordinadora General Municipios Regional

**Secretaría de Transporte**

Lic. Javier de Jesús Lechuga Millán  
Coordinador de Desarrollo Político y Atención a la Problemática del Estado  
B comisionado como encargado de la Dirección de Delegaciones Foráneas

**Secretaría de Infraestructura y Obra Pública - SIOP**

Ing. Cesar Octavio Jacobo Algaba  
Director de Socialización

**Subsecretaría de Educación Superior - SUBSES**

José Rosalío Muñoz Castro  
Subsecretario de Educación Superior  
Adriana Naranjo Espinoza  
Coordinadora P



**Secretaría de Medio Ambiente y Desarrollo Territorial - SEMADET**

María Fernanda Plascencia De La Torre

Directora de Atención a Conflictos Socio Ambientales

Secretaría de Seguridad del Estado de Jalisco

Mtra. Violeta Castillo Saldivar

Comisaria Jefe de la Coordinación General de Planeación Operativa

**Secretaría del Sistema de Asistencia Social - SSAS**

Sergio Cuevas Elvira

Director de Vinculación Regional

**Secretaría de Turismo - SECTURJAL**

Mario Gálvez Barreto

Especialista en Diseño y Operación de Rutas Religiosas

**Secretaría General de Gobierno - SGG**

Mtra. María Elizabeth Alcaraz Virgen

Directora General de Desarrollo Municipal

**Subsecretaría de Gestión Integral de Recursos y Programas Sociales**

Director de Vinculación Regional

**Sistema para el Desarrollo Integral de la Familia Jalisco**

**Sistema DIF Jalisco**

Lic. Alba Rosa Azpeitia Sánchez

Directora de Fortalecimiento Municipal

**Unidad Estatal de Protección Civil y Bomberos - UEPCB**

Cmte. Javier Alain León Cervantes

Director de Evaluación y Seguimiento

**Secretaría del Trabajo y Previsión Social - STPS**

Mtro. Rubén Darío Larios García

Director General del Trabajo

**Subsecretaría de Derechos Humanos - Dirección de la Diversidad Sexual**

Ana Luz Padilla López

Directora de Diversidad Sexual

**Sistema de Protección Integral de Niños, Niñas y Adolescentes - SIPINNA**

Licda. Claudia Viridiana Chavarín Almaraz

Coordinadora de Difusión Social y Vinculación Municipal

Licda. Bárbara Priscila Miranda González

Coordinadora de Política Pública, Investigación y

Sistema de Información de Niñez y Adolescencia

Licda. Ahtziri Guadalupe Razo Dominguez

Auxiliar del área de Vinculación Municipal

**Sistema Estatal Anticorrupción Jalisco - SEAJAL**

Mtro. Gabriel Alejandro Corona Ojeda Subdirector de

Coordinación Interinstitucional Municipal

**Universidad de Guadalajara - UdeG**

Mtra. Paola Lyccette Corona Gutiérrez

Coordinadora General de Planeación y Evaluación



**Secretaría de Planeación y Participación Ciudadana**

Margarita Cristina Sierra Díaz de Rivera

**Equipo Regionalización Operativa de la REG**

Celia Andrea Ramírez Arechiga

Felipe Munguía Aguilar

Francisco Esteban Rodríguez Ceballos

Linda de Montserrat Ramos Alcalá

Juan Antonio Ruiz Lucas

**Asesores del proceso integración de la información****Sección I:** Vinculación Municipal

Francisco Esteban Rodríguez Ceballos

**Sección II:** Espacios Regionales

Linda de Montserrat Ramos Alcalá

**Sección III:** Enlaces regionales

Felipe Munguía Aguilar

**Equipo colaborativo de la Dirección General de Planeación y Evaluación Participativa**

Mónica Teresita Ballescá Ramírez

Mónica Mariscal González

Sonia Carrillo Llanos

Oswaldo Benítez González

Mayra Itze Miramontes Campoy

Selene Liliana Michi Toscano

Nayely Ojeda Camacho

Grettel Jaxiel Villaseñor Ramírez

María Fernanda Meza Carrión

Ana Pamela Jiménez González

Juan José Nuño Anguiano

Kevin Jhair Inzunza Ramos

**Maquetación**

Carlos Ulloa Romero

Brenda Jasmin Palomera Pérez

Alfonso Ávalos Juárez

# Regiones operativas

MAPAS INFOGRÁFICOS

**REG** Red de Enlaces regionales  
para la Gobernanza

 Planeación y  
Participación Ciudadana

