

# Plan Institucional

## Instituto de Pensiones del Estado de Jalisco



**IPEJAL**  
Instituto de Pensiones  
del Estado de Jalisco



# Plan Estatal

DE GOBERNANZA Y DESARROLLO DE JALISCO  
2018 - 2024 • VISIÓN 2030



Plan Institucional de Instituto de Pensiones del Estado de Jalisco

Fecha de publicación: agosto 2024.

---

Instituto de Pensiones del Estado de Jalisco

Calle, número, colonia 7e C.P. 44100 Guadalajara, Jalisco, México.

**Citación sugerida:** Instituto de Pensiones del Estado de Jalisco. (2024). *Plan Institucional*.

México: Gobierno de Jalisco.

**Disponible en:** <http://seplan.app.jalisco.gob.mx/biblioteca>

Colección: Planes

## Contenido

|              |   |           |
|--------------|---|-----------|
| <b>I.</b>    | <b>Introducción</b> .....   | <b>6</b>  |
| <b>II.</b>   | <b>Marco Jurídico</b> .....   | <b>9</b>  |
| <b>III.</b>  | <b>Misión, visión institucional y alineación al Plan Estatal</b> .....  | <b>12</b> |
|              | Misión Institucional.....   | 12        |
|              | Visión Institucional.....   | 12        |
|              | Valores institucionales.....  | 12        |
|              | Alineación con el Plan Estatal de Gobernanza y Desarrollo.....  | 14        |
| <b>IV.</b>   | <b>Diagnóstico de la organización</b> .....   | <b>18</b> |
|              | Radiografía institucional por temas estratégicos.....   | 18        |
|              | Análisis administrativo.....  | 23        |
|              | Identificación de problemas y oportunidades institucionales.....  | 45        |
| <b>V.</b>    | <b>Apartado estratégico</b> .....   | <b>50</b> |
|              | Objetivos institucionales.....  | 50        |
|              | Identificación de programas públicos, proyectos institucionales, bienes o servicios.....  | 50        |
| <b>VI.</b>   | <b>Alineación de programas presupuestarios a objetivos institucionales</b> .....  | <b>53</b> |
|              | Identificación de programas presupuestarios y su contribución a los objetivos, programas públicos, proyectos, bienes o servicios institucionales..... | 53        |
|              | Identificación de programas públicos, proyectos institucionales, bienes o servicios.....  | 53        |
| <b>VI.</b>   | <b>Bibliografía</b> .....   | <b>55</b> |
| <b>VII.</b>  | <b>Directorio</b> .....   | <b>57</b> |
| <b>VIII.</b> | <b>Anexos</b> .....   | <b>59</b> |





# I. Introducción



# I. Introducción

El Plan Institucional es un instrumento de planeación a corto y mediano plazo, que contempla en forma ordenada y coherente los objetivos, metas, estrategias y acciones que llevarán a cabo las dependencias y entidades de los poderes públicos, los municipios, así como los organismos autónomos estatales, para lograr los objetivos y metas establecidos en sus respectivos planes municipales, regionales, sectoriales y estatal de Desarrollo y Gobernanza; así como para el mejoramiento del desempeño de la gestión pública.

El Plan Estatal de Gobernanza y Desarrollo tiene como visión el Jalisco que queremos en el 2030, así como los compromisos de este Gobierno al 2030, en sintonía con la Agenda 2030 para el Desarrollo Sostenible, en consecuencia, el Instituto de Pensiones del Estado de Jalisco, al ser un Organismo Público Descentralizado del Poder Ejecutivo del Estado, se destaca de otras entidades paraestatales por contar con autonomía técnica y operativa, además de poseer personalidad jurídica y patrimonio propio, con las atribuciones de servicio y de autoridad que su Ley le concede para el cumplimiento de los fines de la seguridad social que le son confiados, elabora su plan institucional con la finalidad de identificar los programas, proyectos, objetivos y metas que contribuyan al fortalecimiento financiero del Instituto y que a su vez garanticen el otorgamiento de prestaciones de seguridad social a sus afiliados, pensionados y beneficiarios. Lo anterior para contribuir al progreso, crecimiento, desarrollo, mejora de la gestión, de la calidad de vida y bienestar de los habitantes del Estado.

El presente documento se estructura, integrando en la primera parte como introducción. El segundo apartado señala el marco jurídico con las bases jurídicas y/o normativas que rigen la operatividad y el funcionamiento del Instituto.

En el tercer punto, se establece la misión, la visión, los valores institucionales, así como la alineación con el Plan Estatal de Gobernanza y Desarrollo y Agenda 2030 (ODS), que enfatizan el esfuerzo que caracterizan y debe de caracterizar siempre, en el ejercicio

comprometido y la actuación de las y los funcionarios, los servidores públicos y trabajadores que integramos el Instituto de Pensiones del Estado de Jalisco.

Como cuarto punto se incluye un diagnóstico de la Institución y una radiografía institucional, con el propósito de conocer la situación actual que guarda el Organismo mediante el recuento de las carencias y problemas en los recursos, reservas y posibilidades de desarrollo, se lleva a cabo un análisis del quehacer realizado, los resultados obtenidos, los costos de operación, las áreas de trabajo en cuanto a su estructura, perfiles que la componen y nivel de coordinación, a fin de valorar cuales son los requerimientos de reestructuración que se necesitan impulsar, y en su caso el perfil y personal requerido para lograr la misión y visión establecida.

En el quinto punto se identifican el apartado estratégico, los objetivos institucionales establecidos y los programas, proyectos, bienes y servicios que realiza y proporciona el Instituto, partiendo del análisis interno realizado con la participación de todas las áreas internas del mismo Organismo. Y como último punto, en el sexto se presentan los programas presupuestarios y su contribución a los objetivos, programas públicos, proyectos, bienes o servicios institucionales a través de los cuales el Organismo define su gestión gubernamental.

En consecuencia, este documento servirá como un instrumento guía para lograr el propósito y la razón de ser del Instituto, con el objetivo de recaudar, controlar, registrar y administrar los recursos monetarios de diversas fuentes, para sufragar los gastos de la entidad y demás obligaciones a su cargo, a través del proceso o ciclo presupuestario para cumplir y satisfacer las necesidades económicas y sociales de los afiliados, pensionados y beneficiarios, con un enfoque responsable, sostenible, de legalidad, austero, transparente, con derechos humanos y equidad de género, y sobre todo, contar en todo momento con finanzas sanas para atender de manera sustentable las necesidades de la población.



## II. Marco jurídico



## II. Marco Jurídico

Mediante el decreto 5904 publicado el 30 de diciembre de 1953 por el gobernador Agustín Yáñez, entró en vigor la Ley de Pensiones Civiles para el Estado de Jalisco buscando el objetivo de justicia para con los trabajadores y funcionarios públicos, así como la creación de la Dirección de Pensiones a través de la cual se reconocieran los derechos de los trabajadores, por medio del establecimiento de un patrimonio destinado al otorgamiento de pensiones y otros beneficios como la adquisición de casas y préstamos con intereses módicos.

Posteriormente, el decreto 12697 del 22 de diciembre de 1986 abroga la ley del decreto 5904 y se crea la Ley de Pensiones del Estado de Jalisco, misma que quedo abrogada el día 20 de noviembre de 2009 más tarde en noviembre de 2009, mediante la cual la Dirección de Pensiones se convirtió en el actual Instituto de Pensiones del Estado de Jalisco, esto deriva de la publicación de la Ley del Instituto de Pensiones del Estado de Jalisco.

Cabe destacar, que en el artículo 2 de la Ley antes referida fue creada para garantizar las prestaciones y los servicios de sus afiliados, pensionados y beneficiarios, previo cumplimiento de los requisitos señalados para cada caso, además de normar y establecer los requisitos, modalidades y condiciones de las prestaciones que se otorguen a los afiliados, así como sus derechos y obligaciones con relación al Instituto de Pensiones.

En anuencia a lo anterior, los artículos 25, 26 y 27 atribuyeron al Instituto la organización y administración del sistema de seguridad social, la clasificación del régimen obligatorio y voluntario, así como la clasificación de las prestaciones y servicios que otorga el régimen de las entidades centralizadas.

Por otro lado, en el TÍTULO SÉPTIMO DEL SISTEMA ESTATAL DE AHORRO PARA EL RETIRO, CAPÍTULO ÚNICO de la multicitada Ley, se contempla el Sistema Estatal de Ahorro para el Retiro "SEDAR", como un instrumento de seguridad social

complementario a las prestaciones que brinda el Instituto a los trabajadores al servicios de la administración pública estatal.

En este orden de ideas, el 02 de julio de 2022, se publica el REGLAMENTO INTERNO DEL INSTITUTO DE PENSIONES DEL ESTADO DE JALISCO, con el objetivo de establecer la organización interna del Organismo, a través de la determinación de funciones, atribuciones y asignación de responsabilidades entre las Unidades Administrativas que integran su estructura. Asimismo, se establecen las relaciones de cooperación, coordinación y jerárquicas entre las Unidades Administrativas que lo integran. De igual forma, se define el orden de prelación de los funcionarios que habrán de cubrir las ausencias de la persona titular de la Dirección General y las personas titulares de las Direcciones. Por último, se determinan las formalidades que deberá revestir la delegación de la representación legal, atribuciones, encargos y actividades entre los servidores públicos adscritos al Instituto.



## III. Misión, visión institucional y alineación al plan estatal



## III. Misión, visión institucional y alineación al Plan Estatal

### Misión Institucional

Garantizar la protección integral de la seguridad social para todos los afiliados, pensionados y beneficiarios de la administración pública, a través de la prestación eficiente de servicios y el cumplimiento riguroso de las disposiciones normativas.

### Visión Institucional

Nuestra visión es ser reconocidos como un referente de excelencia en la provisión de seguridad social, destacándonos por nuestra eficiencia, transparencia y compromiso con el bienestar de nuestros afiliados, pensionados y beneficiarios.

### Valores institucionales

Los valores rectores del servicio público, que guían el actuar del Instituto de Pensiones del Estado de Jalisco son los siguientes:

**Compromiso:** Asumir el cumplimiento de las obligaciones inherentes a nuestro objetivo de manera oportuna y eficaz;

**Cooperación:** Colaboración para alcanzar los objetivos comunes previstos en los planes y programas gubernamentales, generando así una plena vocación de servicio público en beneficio de la colectividad y confianza de la ciudadanía en sus instituciones;

**Entorno cultural y Ecológico:** Evitar la afectación del patrimonio cultural y el ecosistema; además de promover la protección y conservación de estos en el ejercicio de las funciones inherentes al Instituto;

**Equidad de género:** Garantizar que tanto mujeres como hombres accedan con las mismas condiciones, posibilidades y oportunidades a los bienes y servicios públicos; a los programas y beneficios institucionales y a los empleos, cargos, y comisiones gubernamentales;



**Honestidad:** Conducimos en todo momento con integridad, veracidad, diligencia, honor, justicia y transparencia de acuerdo con los propósitos del Organismo, absteniéndonos de aceptar o solicitar cualquier beneficio, privilegio, compensación o ventaja.

**Igualdad y no discriminación:** Prestar los servicios a nuestro cargo a todas las personas sin distinción, exclusión, restricción, o preferencia basada en el origen étnico o nacional, el color de piel, la cultura, el sexo, el género, la edad, las discapacidades, la condición social, económica, de salud o jurídica, la religión, la apariencia física, las características genéticas, la situación migratoria, el embarazo, la lengua, las opiniones, las orientaciones sexuales, la identidad o filiación política, el estado civil, la situación familiar, las responsabilidades familiares, el idioma, los antecedentes penales o en cualquier otro motivo;

**Interés público:** Buscar en todo momento la máxima atención de las necesidades y demandas de la sociedad por encima de intereses y beneficios particulares, ajenos a la satisfacción colectiva;

**Liderazgo:** Ser guía, ejemplo y promotor del Código de Ética y las Reglas de Integridad; fomentar y aplicar en el desempeño de nuestras funciones los principios que la Constitución y las leyes nos imponen, así como aquellos valores adicionales que por su importancia son intrínsecos a la función pública;

**Respeto:** Conducimos con austeridad y sin ostentación, y otorgan un trato digno y cordial a las personas en general y a nuestros colaboradores, superiores y subordinados, considerando sus derechos, de tal manera que propician el diálogo cortés y la aplicación armónica de instrumentos que conduzcan al entendimiento, a través de la eficiencia y el interés público;

**Respeto a los derechos humanos:** Garantizar, promover y proteger de conformidad con los principios de:

- Universalidad: los derechos humanos corresponden a toda persona por el simple hecho de serlo;

- Interdependencia los derechos humanos se encuentran vinculados íntimamente entre sí;
- Indivisibilidad los derechos humanos conforman una totalidad de tal forma que son complementos inseparables; y
- Progresividad los derechos humanos están en constante evolución y bajo ninguna circunstancia se justifica un retroceso en su protección;

**Responsabilidad:** Desempeñar nuestras funciones con esmero, oportunidad, exhaustividad y profesionalismo, asumiendo las consecuencias que resulten de sus actos u omisiones en el ejercicio de las mismas;

**Solidaridad:** Propiciar que el trabajo se realice en equipo de manera armónica, con el fin de cumplir con los objetivos y metas institucionales al Plan Estatal de Desarrollo y los programas y planes sectoriales e institucionales, en beneficio de la ciudadanía;

**Tolerancia:** Respetar las opiniones, ideas y actitudes de las demás personas, aunque no coincidan con las nuestras;

**Vocación de servicio:** Desempeñar nuestras actividades de manera diligente y responsable, involucrándonos para hacer mejor nuestro trabajo; siendo más productivos y contribuyendo de una manera óptima al desarrollo de las tareas relativas a nuestras funciones.

## Alineación con el Plan Estatal de Gobernanza y Desarrollo

El Instituto de Pensiones del Estado de Jalisco se encuentra alineado al Objetivo Sectorial *“Consolidar el desempeño eficiente de las instituciones públicas a partir del incremento del uso de las tecnologías de la información en las políticas públicas y proyectos del Gobierno del Estado de Jalisco.”*

## Alineación con el Plan Estatal

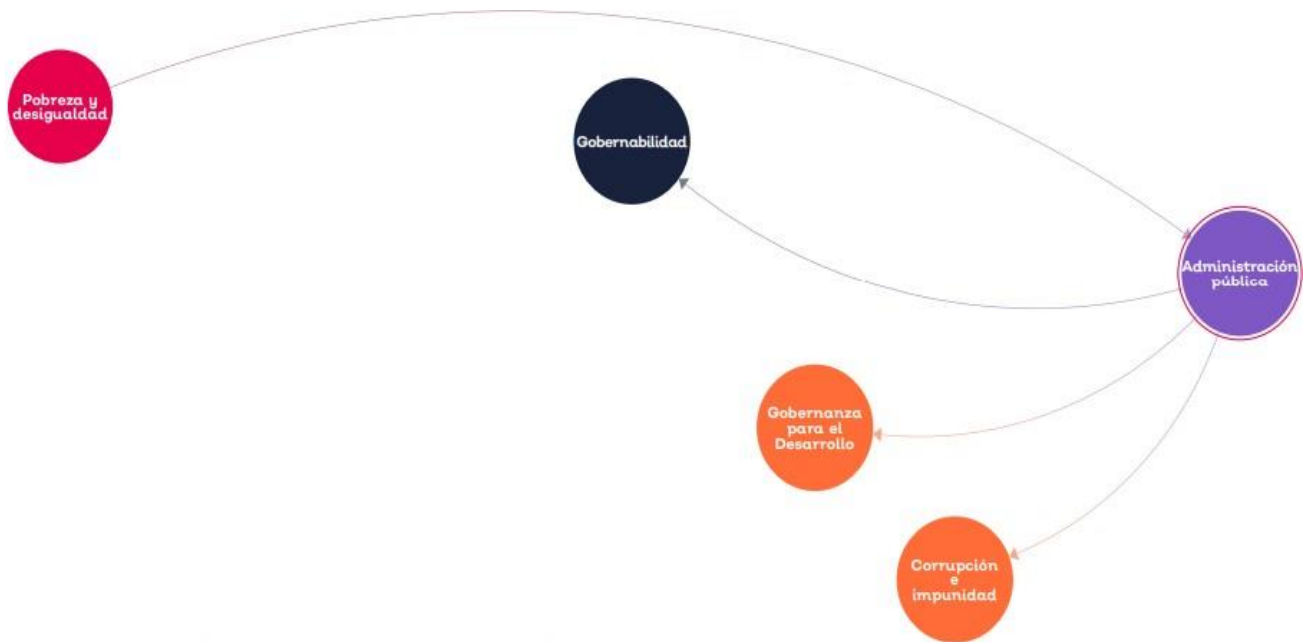

La actualización del Plan Estatal de Gobernanza y Desarrollo Jalisco 2018-2024 Visión 2030 se propuso identificar las relaciones existentes entre temáticas del Plan a partir de las problemáticas priorizadas en la actualización diagnóstica.

Fuente: PEGD 2018-2034. Visión 2030, versión actualizada (2022)"

Vinculación al Plan Nacional de Desarrollo (PND) en el Objetivo 1.1. Fortalecer la gobernabilidad democrática. Dentro de la problemática detectada:

1. Se prevé un aumento importante de pensionados a corto y mediano plazo, presionando considerablemente las finanzas del IPEJAL a corto plazo.

Siendo de esta manera el aporte del Instituto al Plan Estatal de Gobernanza y Desarrollo en el Eje transversal.

2. Combate a la corrupción y mejora de la gestión pública. - 5.2. Administración pública.

| Componente del Plan Institucional  | Objetivo de Gobernanza   | Objetivo sectorial   | Resultados específicos  | Estrategias   | Indicador PEGD   | Objetivos del Desarrollo Sostenible  |
|--|--|--|---|---|--|--|
| <p><b>Misión institucional:</b><br/>Garantizar la protección integral de la seguridad social para todos los afiliados, pensionados y beneficiarios de la administración pública, a través de la prestación eficiente de servicios y el cumplimiento riguroso de las disposiciones normativas.</p> <p><b>Visión institucional:</b><br/>Nuestra visión es ser reconocidos como un referente de excelencia en la provisión de seguridad social, destacándonos por nuestra eficiencia, transparencia y compromiso con el bienestar de nuestros afiliados, pensionados y beneficiarios.</p> | <p>Alcanzar con eficiencia, integridad y transparencia los resultados establecidos en el Plan Estatal de Gobernanza y Desarrollo incorporando procesos de participación ciudadana, profesionalización del servicio civil, innovación, control interno, monitoreo y evaluación.</p> | <p>52<br/>Consolidar el desempeño eficiente de las instituciones públicas a partir del incremento del uso de las tecnologías de la información en las políticas públicas y proyectos del Gobierno del Estado de Jalisco.</p> | <p>521.<br/>Sostenibilidad financiera del IPEJAL para garantizar los derechos y servicios a los pensionados y beneficiarios, así como, de los afiliados a corto y mediano plazo</p> | <p>•Reformar la legislación del Instituto de Pensiones para incorporar un modelo pensionario sostenible a largo plazo, ajustado a las mejores prácticas internacionales, que incremente el número de afiliados y pongan topes para continuar con la equidad salarial.</p> <p>•Consolidar el derecho de todos los trabajadores del Estado a los servicios y prestaciones establecidos en la Ley del Instituto de Pensiones del Estado de Jalisco.</p> <p>•Impulsar activos financieros, proyectos inmobiliarios y unidades de negocio que contribuyan a financiar las prestaciones de los derechohabientes al Sistema de Pensiones del Estado.</p> | <p>Posición en el Subíndice Gobiernos Eficientes y Eficaces del Índice de Competitividad, IMCO</p> | <p>ODS 8. Promover el crecimiento económico inclusivo y sostenible, el empleo y el trabajo decente para todos.</p> |



## IV. Diagnóstico de la organización



## IV. Diagnóstico de la organización

### Radiografía institucional por temas estratégicos

A principios del siglo XX no existía certeza acerca del rumbo que tomaría la vida de los trabajadores una vez que dejaran de serlo, era común que trabajaran hasta que sus fuerzas se lo permitieran, sobrepasando los setenta años, de forma que solo descansaban y disfrutaban de su familia algunos años antes de morir, durante estos pocos años su calidad de vida no era buena ya que en su mayoría no contaban con recursos para su manutención.

En México la “seguridad social tiene por finalidad garantizar el derecho a la salud, la asistencia médica, la protección de los medios de subsistencia y los servicios sociales necesarios para el bienestar individual y colectivo, así como el otorgamiento de una pensión que, en su caso y previo cumplimiento de los requisitos legales, será garantizada por el Estado”

De acuerdo con el Convenio 102 de la Organización Internacional del Trabajo (OIT) 1952, la seguridad social comprende:

- Asistencia médica
- Prestaciones monetarias de enfermedad
- Prestaciones de desempleo
- Prestaciones en caso de accidente de trabajo y de enfermedad profesional •  
Prestaciones familiares
- Prestaciones de maternidad
- Prestaciones de invalidez
- Prestaciones de sobrevivientes
- Prestaciones por vejez

El sistema tradicional de pensiones de reparto que ha prevalecido a lo largo del

siglo XX “destruye el vínculo entre contribuciones y beneficios, en otras palabras, entre responsabilidades y derechos. Cuando esto sucede en una escala masiva y durante un período largo de tiempo, el resultado final es un desastre.

La tendencia mundial a la baja de la tasa de natalidad, y los avances médicos que permiten mayor longevidad de las personas, son dos factores que inciden este error estructural, pues cada vez van siendo menos los trabajadores activos con relación al número de personas jubiladas. “Tanto el alza de la edad de jubilación como aquella de las cotizaciones tiene un límite, tarde o temprano el sistema tiene que reducir los beneficios prometidos, señal inequívoca de un sistema en bancarrota.

Bien se reduzcan los beneficios mediante la inflación, como en la mayoría de los países en vías de desarrollo, bien mediante cambios legislativos, el resultado final para el trabajador jubilado es el mismo: ansiedad en su edad avanzada, creada, paradójicamente, por la inseguridad inherente del sistema al que se llama de seguridad social.

Este modelo se ha vuelto insostenible dentro de la mayoría de los sistemas de pensiones internacionales, haciendo imperativo un replanteamiento de su estructura, administración y funcionamiento. Es en la década de los ochenta junto con la ola privatizadora que devino sobre el mundo, particularmente en los países en desarrollo, que comienzan a gestarse los cambios estructurales a los sistemas de pensiones en todo el mundo, existiendo una clara intervención de organismos internacionales como el Banco Mundial (BM).

Con base a un estudio de la Organización para la Cooperación y el Desarrollo Económicos (OCDE) sobre el Sistema de Pensiones, México tenía un sistema de pensiones tradicional de reparto PAYG (prestación definida “Pay-As-You-Go”) de Beneficio Definido (BD) administrado por el gobierno hasta mediados de la década de 1990. No obstante, el sistema comenzó su transformación en 1992 con la creación del Sistema de Ahorro para el Retiro (SAR). El nuevo sistema, introducido en 1997 (trabajadores sector privado) y 2007 (trabajadores sector público), de cuentas

individuales de Contribución Definida (CD), ha sido un éxito al aumentar la capacidad de la economía mexicana para financiar las pensiones.

Sin embargo, es hasta el año 2009 cuando en el Estado de Jalisco se realiza una reforma al esquema de Pensiones de los trabajadores del Estado, dando origen al Instituto de Pensiones del Estado de Jalisco, con la finalidad de incrementar las cuotas y aportaciones (Tabla 1), así como los requisitos para tener derecho a una pensión, lo que permitiría eventualmente, mantener una estabilidad y equilibrio financiero para hacer frente a las contingencias futuras. De esta manera se ve el crecimiento de la Reserva Técnica, entre los años 2010 a 2016.

| Tabla 1. Cuotas obligatorias al fondo de pensiones |            |                          |          |           |        |
|--|------------|--------------------------|----------|-----------|--------|
| Año  | Trabajador | Entidad Pública Patronal |          |           | Total  |
|  |            | Regular                  | Vivienda | Adicional |        |
|  |            | %                        | %        | %         |        |
| 2009   | 5.00%      | 5.00%                    | 3.00%    | 0.00%     | 13.00% |
| 2010   | 5.50%      | 5.50%                    | 3.00%    | 0.50%     | 14.50% |
| 2011   | 6.50%      | 6.50%                    | 3.00%    | 1.00%     | 17.00% |
| 2012   | 7.50%      | 7.50%                    | 3.00%    | 1.50%     | 19.50% |
| 2013   | 8.50%      | 8.50%                    | 3.00%    | 2.00%     | 22.00% |
| 2014   | 9.50%      | 9.50%                    | 3.00%    | 2.50%     | 24.50% |
| 2015   | 10.50%     | 10.50%                   | 3.00%    | 3.00%     | 27.00% |
| 2016   | 11.50%     | 11.50%                   | 3.00%    | 3.50%     | 29.50% |
| 2017   | 11.50%     | 11.50%                   | 3.00%    | 6.00%     | 32.00% |

Fuente Artículo 39 de la Ley del Instituto de Pensiones del Estado de Jalisco.



Al cierre de 2023, el número de trabajadores activos incorporados al Instituto correspondía a 131,915; así mismo se contaba con una población de 48,203 pensionados dando como resultado un índice de 2.74 trabajadores por cada pensionado. Ahora bien, desde el año 2014 al 2023, el número de pensionados ha incrementado en más del 103.6%, lo que equivale a una tasa de incremento promedio anual del 8.2%, esto es 10.79 veces la tasa de incremento anual acumulado (9.6%) del número de trabajadores activos incorporados al Instituto en el mismo período (Figura 1. Relación de trabajadores activos y pensionados), lo que nos señala que mientras el número de pensionados incrementa exponencialmente el número de trabajadores activos es más estable.

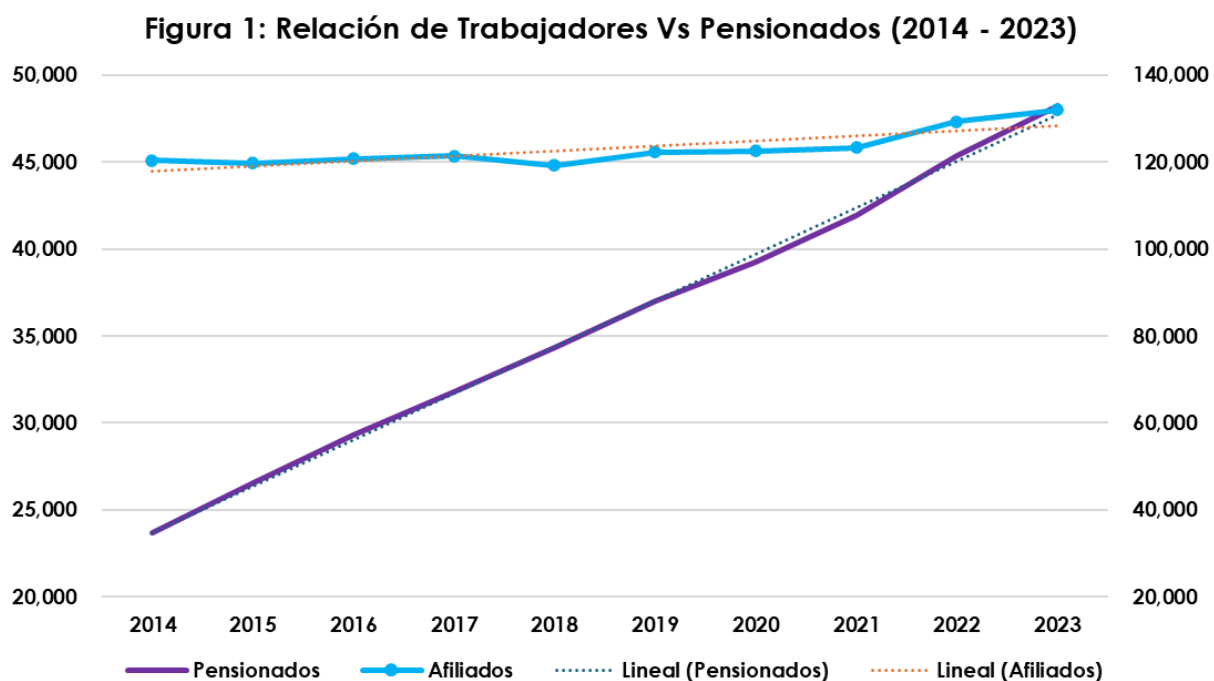

Aunado a lo anterior, es importante señalar que el 45.06% de los trabajadores activos al corte de diciembre 2023 se incorporó al Instituto antes del 20 de noviembre de 2009, previo a la reforma de Ley, y actualmente cuentan con un promedio de 22.3 años de servicio; mientras que el 54.94% restante se incorporó a partir del 20 de noviembre de 2009, y cuenta con una antigüedad promedio de poco más de 5 años de servicio.

Conforme a la base interna de afiliados del Instituto al cierre de diciembre 2023, el número total de trabajadores con derecho a pensión por jubilación y edad avanzada es

de 7,953 casos, lo cual representa un 6.03% del total de afiliados activos, y sería un incremento del 16.5% para los pensionados existentes al 31 de diciembre de 2023. Adicionalmente, en el período 2024 – 2028 (cinco años), se espera que aproximadamente el 13.5% de los trabajadores activos cumplan con los requisitos para optar por una pensión, por lo que se espera una fuerte presión financiera.

| <b>Distribución de Afiliados a dic. 2023 con años faltantes de cotización para adquirir una pensión, y porcentaje de comparación con Afiliados (131,915) y Pensionados (48,203) a Dic. 2023.</b> |                  |                                |                                      |
|--|------------------|--------------------------------|--------------------------------------|
| <b>Años Faltantes</b>  | <b>Afiliados</b> | <b>% de Afiliados Actuales</b> | <b>% de los Pensionados Actuales</b> |
| <b>0</b>   | 6,093            | 4.6%                           | 12.6%                                |
| <b>1</b>   | 3,432            | 2.6%                           | 7.1%                                 |
| <b>2</b>   | 2,927            | 2.2%                           | 6.1%                                 |
| <b>3</b>   | 2,223            | 1.7%                           | 4.6%                                 |
| <b>4</b>   | 3,080            | 2.3%                           | 6.4%                                 |
| <b>5</b>   | 2,562            | 1.9%                           | 5.3%                                 |
| <b>6</b>   | 3,077            | 2.3%                           | 6.4%                                 |
| <b>7</b>   | 3,551            | 2.7%                           | 7.4%                                 |
| <b>8</b>   | 3,766            | 2.9%                           | 7.8%                                 |
| <b>9</b>   | 4,072            | 3.1%                           | 8.4%                                 |
| <b>10</b>  | 3,517            | 2.7%                           | 7.3%                                 |
| <b>Más de 10</b>   | 93,615           | 71.0%                          | 194.2%                               |
| <b>TOTAL</b>   | <b>131,915</b>   | <b>100.0%</b>                  | <b>273.7%</b>                        |

**Fuente: de elaboración propia con datos obtenidos desde la base interna del IPEJAL de Afiliados\_tb, a corte a Diciembre 2023.**

Debido a lo anterior, se estima que en los próximos 10 años existan 38,300 pensionados más, dando una población de 86,503; lo que representa un incremento en un 79.45% que, en caso de mantener la misma población de trabajadores activos, existiría una relación de 1.52 trabajadores activos por cada pensionado.

En Conclusión, los resultados obtenidos permiten confirmar que se espera una acumulación importante de pensiones en el corto y mediano plazo, presionando considerablemente las finanzas del Instituto a partir del mediano plazo.

## Análisis administrativo

### Estructura Orgánica

El Instituto cuenta con un órgano máximo de gobierno denominado Consejo Directivo que está integrado, de acuerdo con el Artículo 151 de la Ley del Instituto de Pensiones del Estado de Jalisco por:

- Dos representantes del Gobierno del Estado, que son designados por el titular del Poder Ejecutivo;
- Un representante del municipio de Guadalajara, que es designado por el Presidente Municipal;
- Un representante de los servidores públicos, que será el Secretario General de la Federación de Sindicatos de Empleados al Servicio del Estado que tenga el mayor número de servidores públicos agremiados y lo acredite mediante la constancia respectiva expedida por el Tribunal de Arbitraje y Escalafón;
- El Secretario General de la Sección 47 del Sindicato Nacional de Trabajadores de la Educación y
- El Director General.

A su vez, el Director General se apoya en ocho Direcciones de Área, mismas que a su vez cuentan con Unidades Administrativas o áreas funcionales para su operación (Figura 2); las cuales podrán ampliarse o reducirse en caso necesario para su mejor funcionamiento, previa autorización del Consejo Directivo.

Figura 2. Organigrama Institucional

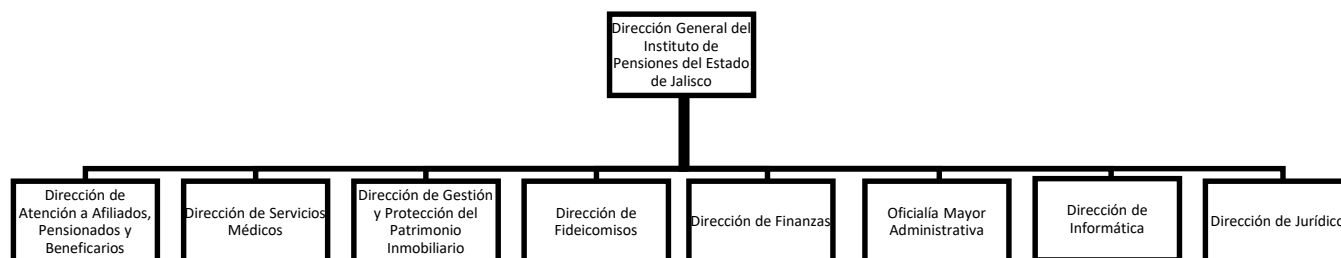

Fuente: Elaboración propia, enlace de consulta: [Artículo 8 Fracción V Inciso e | Transparencia Jalisco](#)

## Recursos Humanos

El Instituto cuenta con una plantilla autorizada por el Consejo Directivo para el ejercicio 2024, de 973 plazas, mismas que se encuentran distribuidas en las 9 Direcciones de la siguiente manera:

- 1.- Dirección General (44 SP)
- 2.- Dirección de Atención a Afiliados, Pensionados y Beneficiarios (168 SP)
- 3.- Dirección de Servicios Médicos (330 SP)
- 4.- Dirección de Gestión y Protección del Patrimonio Inmobiliario (119 SP)
- 5.- Dirección de Fideicomisos (2 SP)
- 6.- Dirección de Finanzas (70 SP)
- 7.- Oficialía Mayor Administrativa (141 SP)
- 8.- Dirección de Informática (29 SP)
- 9.- Dirección de Jurídico (44 SP)

Por último, un Órgano Interno de Control que depende administrativamente de la Dirección General; goza de autonomía en el ejercicio de sus funciones, y su estructura, funcionamiento y atribuciones se sujetan a los ordenamientos jurídicos aplicables, así como a las disposiciones que determine la Contraloría en el acuerdo o lineamientos que expida para tales efectos, con un total de 26 servidores públicos a su cargo.

Aunado a lo anterior, se informa que, al cierre de la primera quincena de junio 2024, 459 (50.16%) plazas son ocupadas por el género masculino, mientras 456 (49.83%) por el femenino.

Ahora bien, informar que, debido al arrastre de la estructura orgánica del Instituto, no se cuenta con un tabulador de sueldos y salarios homologado al Gobierno Central, sin embargo, de acuerdo a la plantilla de personal 2024, este es el rango de percepciones que reciben los servidores públicos adscritos al Organismo:

[https://transparenciasitgejalisco.gob.mx/api/api/banco\\_archivos/162403/downloadWeb](https://transparenciasitgejalisco.gob.mx/api/api/banco_archivos/162403/downloadWeb)

## Recursos Financieros

De acuerdo con el Estado de Situación Financiera al mes de diciembre de 2023, los activos con que cuenta el Instituto ascienden a \$46,696 millones de pesos. Estos activos constituyen la reserva a partir de la cual se hará frente a todas las obligaciones de seguridad social contempladas en la Ley, tanto a corto, como a largo plazo. De esta manera, los activos del Instituto constituyen la Reserva Técnica para pago de pensiones actuales y futuras del sistema de seguridad social; asimismo, en el corto plazo, ésta misma reserva, se destina a alguno de los rubros específicos, como a la inversión en instrumentos de inversión contenidos en los mercados financieros, a la adquisición de bienes inmuebles, tanto para reserva territorial, para desarrollos y asociaciones futuras, así como también para inmuebles necesarios para el otorgamiento de las distintas prestaciones y servicios; o para destinarlo a alguna de las modalidades de préstamos que contempla la Ley conforme a los artículos del 113 al 126.

La distribución de los principales rubros de la Reserva Técnica al mes de diciembre de 2023, por componente en millones de pesos y con valor porcentual, es la siguiente:

Tabla 3. Distribución de la Reserva Técnica

|                              | Monto en millones de pesos |
|------------------------------|----------------------------|
| Inv. en Mercados Financieros | \$23,706                   |
| Préstamos                    | \$14,008                   |
| Bienes Inmuebles             | \$7,138                    |
| Cuentas por Cobrar           | \$1,843                    |
| <b>TOTAL</b>                 | <b>\$46,696</b>            |

Fuente: Elaboración propia con información del Instituto de Pensiones del Estado de Jalisco

**Distribución % de la Reserva Técnica a Dic. 2023**

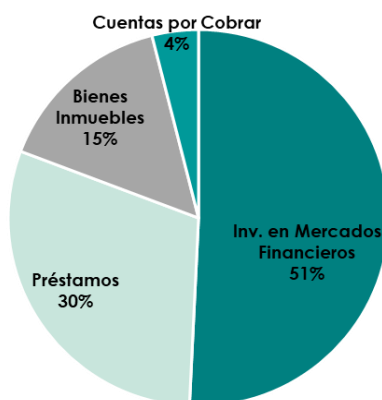

Fuente: Elaboración propia con información del Instituto de Pensiones del Estado de Jalisco.

Se observa que el 50.8% de la Reserva Técnica se encuentra en Inversiones en Mercados Financieros Y Fideicomisos, un 30% en Préstamos, un 15.3% en bienes Inmuebles y un 3.9% en cuentas por cobrar.

Por otro lado, se observa la trayectoria histórica que ha tenido la Reserva Técnica, así como su distribución porcentual y su crecimiento histórico:

Tabla 4. Evolución de la Reserva Técnica

| COMPONENTE                   | 2011          | 2012          | 2013          | 2014          | 2015          | 2016          | 2017          | 2018          | 2019          | 2020          | 2021          | 2022          | 2023          |
|------------------------------|---------------|---------------|---------------|---------------|---------------|---------------|---------------|---------------|---------------|---------------|---------------|---------------|---------------|
| Inv. en Mercados Financieros | 7,897         | 6,843         | 8,500         | 9,682         | 11,529        | 13,746        | 15,929        | 16,657        | 18,416        | 20,691        | 21,522        | 22,260        | 23,706        |
| Préstamos                    | 9,759         | 10,814        | 11,641        | 12,166        | 12,523        | 12,833        | 13,027        | 13,144        | 13,925        | 13,442        | 13,747        | 13,833        | 14,008        |
| Bienes Inmuebles             | 2,345         | 3,556         | 3,904         | 4,176         | 4,272         | 4,575         | 4,438         | 4,551         | 4,314         | 4,383         | 4,361         | 5,428         | 7,138         |
| Cuentas por Cobrar           | 618.05        | 1742.35       | 1198.33       | 1,647         | 1,762         | 1,518         | 1,569         | 2,273         | 1,995         | 2,198         | 1,651         | 1,763         | 1,843         |
| <b>TOTAL</b>                 | <b>20,619</b> | <b>22,955</b> | <b>25,244</b> | <b>27,671</b> | <b>30,086</b> | <b>32,672</b> | <b>34,964</b> | <b>36,625</b> | <b>38,651</b> | <b>40,713</b> | <b>41,280</b> | <b>43,285</b> | <b>46,696</b> |
| Tasa de Crecimiento          | 9.85%         | 11.33%        | 9.97%         | 9.61%         | 8.73%         | 8.59%         | 7.02%         | 4.75%         | 5.53%         | 5.34%         | 1.39%         | 4.86%         | 7.88%         |

Fuente: Elaboración propia con información del Instituto de Pensiones del Estado de Jalisco.

<https://transparencia.jalisco.gob.mx/informacion/contenido/134/205>

Otra parte del patrimonio del Instituto, son los inmuebles, distribuidos en los municipios del Estado de Jalisco:

- Acatlán de Juárez,
- Arandas,
- Autlán de Navarro,
- Ayutla,
- Casimiro Castillo,
- Chapala,
- El Arenal,
- El Salto,
- Guadalajara,
- Jalostotitlán,
- Jocotepec,
- La Huerta,
- Puerto Vallarta,
- Tala,
- Tapalpa,
- Tepatitlán,
- Tlajomulco De Zuñiga,
- Tlaquepaque,
- Tonalá y
- Zapopan

### Servicios Generales

Para realizar las funciones del Instituto cuenta con 99 vehículos para su operación:

- 52 automóviles,
- 11 camiones
- 14 camionetas
- 02 carrozas,
- 11 motocicletas,
- 2 remolques y
- 07 unidades distintos modelos que no están activas (obsoletas en proceso de baja)

Así como un total de 16,612 bienes muebles, mobiliario y equipo de oficina. Por otra parte, cuenta con 3 almacenes, encargados del abastecimiento de papelería; combustible para el parque vehicular, y material de construcción para el mantenimiento y rehabilitación de los inmuebles propiedad del Instituto.

Dentro del Instituto se cuenta con una unidad interna de protección civil, compuesta por 115 empleados del propio Instituto, con brigadas de

- Búsqueda y rescate,
- Combate de incendios y
- Primeros auxilios
- Evacuación

<https://transparencia.jalisco.gob.mx/informacion/contenido/141/205>

## Tecnologías de la Información

En el Instituto se cuenta con un portal web propio para información de trámites y servicios, así como para todo lo relacionado con la información fundamental establecida en la Ley de Transparencia y Acceso a la Información Pública. Así mismo, se tiene identificado el siguiente inventario de equipo de cómputo y telefonía para la operación, en dicha infraestructura hubo actualizaciones en la administración 2018-2024 quedando integrada de la siguiente manera:

| Tabla 7. Inventario de equipo de cómputo y telefónico |                                      |
|---|--------------------------------------|
| Cantidad  | Equipo                               |
| 741   | Computadoras personales (escritorio) |
| 265   | Computadoras personales portátiles   |
| 298   | Impresoras de uso personal           |
| 19  | Multifuncionales                     |
| 25  | Servidores Físicos                   |
| 75  | Servidores Virtuales                 |
| 19  | Tabletas                             |
| 123   | Escáneres de documentos              |
| 100   | Líneas telefónicas digitales         |
| 41  | Líneas telefónicas analógicas        |
| 638   | Aparatos telefónicos                 |

**Fuente** Elaboración propia con información del Instituto de Pensiones del Estado de Jalisco

El sistema operativo del Instituto es a través de Windows Server y Windows Cliente, las principales operaciones que soportan mediante tres sistemas transaccionales y principales

- Sistema Integral Computarizado (SIC): Sistema de desarrollo propio para:



-Administración de afiliados en el otorgamiento de prestaciones económicas y de vivienda

-Pago de nómina de pensionados

•Sistema de Administración médica (IB-MED): Sistema de terceros para la administración y seguimiento del otorgamiento de atención médica de primero, segundo y tercer nivel a los jubilados, pensionados y derechohabientes.

•Sistema Integral de Información Financiera (SIIF). - Sistema transaccional para la administración de ingresos y egresos del IPEJAL-

### Procesos

La arquitectura de procesos representa una visión sistémica del Instituto con base en sus procesos sustantivos, así como los procesos directivos, de gestión y de soporte, al tiempo que hace explícita su relación con el entorno económico, social y político, con el contexto normativo y regulatorio, con asociados y colaboradores y con sus usuarios y proveedores. El propósito de esta visita consiste en mostrar los elementos que interactúan de forma dinámica, participando en los distintos trámites y servicios que día a día realiza el Instituto.

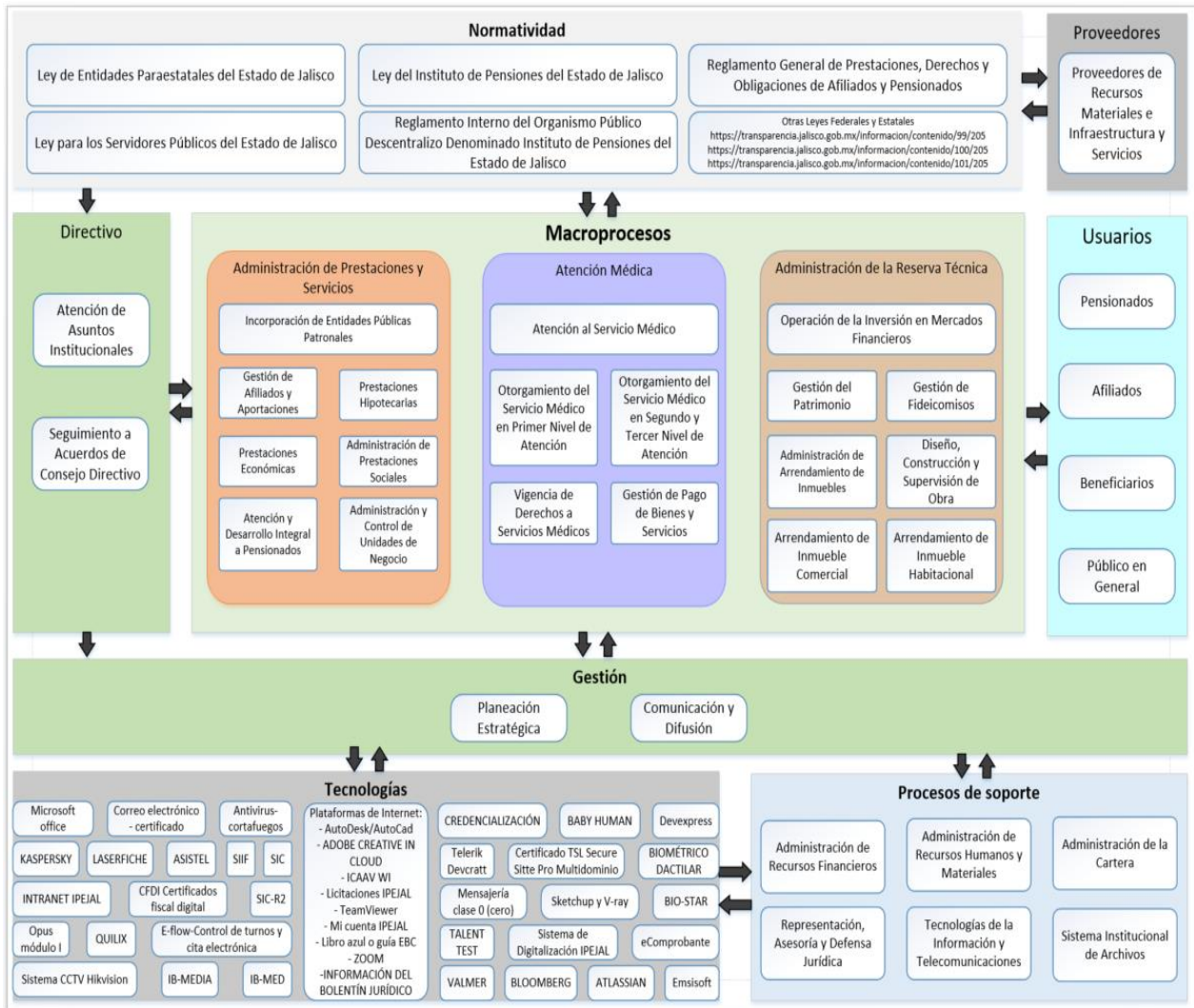

<https://transparencia.jalisco.gob.mx/informacion/contenido/113/205>

### Transparencia y Rendición de Cuentas

Se cuenta con una Unidad de Transparencia encargada de la publicación y actualización constante de la información fundamental tanto en el portal transparencia del Estado de Jalisco como en la Plataforma Nacional de Transparencia (PNT).

Las evaluaciones realizadas por el Instituto de Transparencia, Información Pública y Protección de Datos Personales del Estado de Jalisco (ITEI) y por el propio Gobierno del Estado, reflejan que el Instituto siempre se ha mantenido entre los primeros lugares en este rubro.

Así mismo, respecto a lo concerniente a las solicitudes de información y de derechos ARCO que se reciben en forma presencial, vía correo electrónico y vía sistema INFOMEX o PNT, son atendidas en tiempo y forma, siendo que presentan un considerable aumento cada año.

Respecto a las demás obligaciones en materia de protección de datos personales, el Instituto está dando cumplimiento a las obligaciones mediante lo siguiente:

- El “Documento de Seguridad”, como lo disponen las leyes de Protección de Datos, y actualmente se está en proceso de revisión, para la posterior validación del Comité de Transparencia del Instituto.
- Contamos con el “Aviso de Privacidad”, mediante el cual se da a conocer sobre el tratamiento que dan a los datos personales que se recaban, el cual está colocado en sus diversas oficinas y en su página de Internet.
- La implementación del consentimiento expreso por escrito del tratamiento de los datos personales sensibles que manejan en este sujeto obligado.
- La implementación de la constancia de transferencia de Datos Personales a otros sujetos obligados.
- Capacitación interna a todas las Direcciones, Gerencias y Coordinaciones del IPEJAL por parte de la Unidad de Transparencia para toma de conciencia de la protección de datos personales.
- Implementación de la designación de representante para el ejercicio de derechos ARCO en caso de fallecimiento o pensionados.

#### Manual de organización y procedimientos

Se ha presentado el organigrama que expresa las relaciones jerárquicas de la organización desde una perspectiva estática, la arquitectura de procesos es el diseño de la estructura de un modelo de macroprocesos los cuales se componen de procesos

sustantivos y sus interdependencias entre ellos, con sus usuarios y proveedores, refleja las atribuciones de la Institución y se ubica en el nivel estratégico.

A continuación, se describen los macroprocesos, se listan y representan los procesos que los conforman, así como las instancias que tiene bajo su responsabilidad el adecuado funcionamiento de éstos y de sus servicios derivados.

<https://transparencia.jalisco.gob.mx/informacion/contenido/89/205>

### Atención de Asuntos Institucionales

El macroproceso de Atención de Asuntos Institucionales cumple las obligaciones que se derivan de las establecidas en la Ley de Entidades Paraestatales del Estado de Jalisco en sus artículos 10 y 19 fracción VI y en el Reglamento Interno del Organismo Público Descentralizado Denominado Instituto de Pensiones del Estado de Jalisco artículo 7 y 8 y tiene por propósitos:

- Asesorar al Titular del Instituto en asuntos jurídicos, brindando atención a los requerimientos que le sean formulados por el Director General.
- Emitir opinión en la celebración de acuerdos o convenios que lleve a cabo el Instituto.
- Practicar revisiones técnico-jurídicas a la documentación que será firmada por el Director General a fin de validar que el contenido de esta proceda a dicha firma.
- Coordinar el envío oportuno, rápido y eficaz de la correspondencia del Director General

Los procesos asociados al macroproceso de Atención de asuntos Institucionales son:

| Proceso sustantivo                  | Área(s) responsable(s) |
|-------------------------------------|------------------------|
| Asesoría en Asuntos Institucionales | Consejería Jurídica    |

## Seguimiento a Acuerdos del Consejo Directivo

El macroproceso de seguimiento a acuerdos del Consejo Directivo cumple las obligaciones que se derivan de las establecidas en la Ley de Entidades Paraestatales del Estado de Jalisco en sus artículos 10 y 19 fracción IV y en el Reglamento Interno del Organismo Público Descentralizado Denominado Instituto de Pensiones del Estado de Jalisco artículo 7 y 8 y tiene por propósitos:

- Coadyuvar en la implementación de las políticas, estrategias y líneas de acción que establezca el Consejo Directivo.

Los procesos asociados al macroproceso de Seguimiento acuerdos del Consejo Directivo son:

| Proceso sustantivo                           | Área(s) responsable(s) |
|--|------------------------|
| Seguimiento a Acuerdos del Consejo Directivo | Consejería Jurídica    |

## Comunicación y Difusión

El macroproceso de Comunicación y Difusión cumple las obligaciones que se derivan de las establecidas en la Ley de Entidades Paraestatales del Estado de Jalisco en sus artículos 10 y 19 fracción VI y en el Reglamento Interno del Organismo Público Descentralizado Denominado Instituto de Pensiones del Estado de Jalisco artículo 8 y tiene por propósitos:

- Coordinar y supervisar el diseño, producción y envío de material gráfico y audiovisual a los medios de comunicación para campañas publicitarias o eventos específicos.
- Coadyuvar en la organización y difusión de las sesiones de Comisiones y Comités.
- Diseñar y aprobar el material que contenga la imagen institucional.
- Orientar a los afiliados, pensionados, beneficiarios y público en general, referente a trámites y servicios del Instituto.

Los procesos asociados al macroproceso de Comunicación y Difusión son:

| Proceso sustantivo                      | Área(s) responsable(s)              |
|---|-------------------------------------|
| Comunicación, Difusión e Imagen Pública | Coordinación de Comunicación Social |

### Sistema Institucional de Archivos

El macroproceso de Sistema Institucional de Archivos cumple las obligaciones que se derivan de las establecidas en la Ley de Entidades Paraestatales del Estado de Jalisco en sus artículos 10 y 19 fracción VI y en el Reglamento Interno del Organismo Público Descentralizado Denominado Instituto de Pensiones del Estado de Jalisco artículos 8 y 16 fracción II y tiene por propósitos:

- Promover y vigilar el cumplimiento de las disposiciones en materia de gestión documental y administración de archivos.
- Coordinar las áreas operativas del Sistema Institucional de Archivos para su correcto funcionamiento.

Los procesos asociados al macroproceso de Seguimiento a cuerdos del Sistema Institucional de Archivos son:

| Proceso sustantivo                   | Área(s) responsable(s)   |
|--------------------------------------|--------------------------|
| Gestión y Administración de Archivos | Coordinación de Archivos |

### Administración de Prestaciones y Servicios

El macroproceso de Administración de Prestaciones y Servicios cumple las obligaciones que se derivan de las establecidas en la Ley de Entidades Paraestatales del Estado de Jalisco en sus artículos 10 y 19 fracciones V y VI y en el Reglamento Interno del Organismo Público Descentralizado Denominado Instituto de Pensiones del Estado de Jalisco en los artículos 17, 25, 26 y 27 y tiene por propósitos:

- Formular, proponer, ejecutar y gestionar políticas y proyectos para afiliar entidades públicas patronales al Instituto;

- Coordinar y dar trámite a las solicitudes de incorporación de las Entidades Públicas Patronales, para su presentación y aprobación por el Consejo Directivo;
- Administrar la base de datos de afiliados y pensionados, a través de las altas, bajas y modificaciones, manteniéndolo actualizado para el otorgamiento de prestaciones;
- Formular, proponer, ejecutar y gestionar la atención de las prestaciones de pensiones, prestaciones económicas derivadas de la muerte del pensionado o del afiliado, préstamos, arrendamiento y venta de inmuebles y prestaciones sociales y culturales.
- Coordinar, organizar y supervisar el correcto funcionamiento de las Unidades de Negocio, fomentando el incremento de los ingresos, brindando servicios de calidad que fortalezcan el patrimonio institucional.

Los procesos asociados al macroproceso de Administración de Prestaciones y servicios son:

| Proceso sustantivo                              | Área(s) responsable(s)                       |
|---|--|
| Incorporación de Entidades Públicas Patronales  | Gerencia de Afiliación y Vigencia            |
| Gestión de Afiliados y Aportaciones             | Gerencia de Afiliación y Vigencia            |
| Prestaciones Económicas                         | Gerencia de Créditos a Corto y Mediano Plazo |
| Administración de Prestaciones Sociales         | Coordinación de Atención a Pensionados       |
| Atención y Desarrollo Integral a Pensionados    | Coordinación de CADIP Casa Hogar             |
| Gestión de Afiliados y Aportaciones             | Coordinación de Delegaciones                 |
| Administración de Prestaciones Sociales         | Coordinación de Delegaciones                 |
| Prestaciones Económicas                         | Coordinación de Delegaciones                 |
| Prestaciones Hipotecarias                       | Coordinación de Delegaciones                 |
| Administración y Control de Unidades de Negocio | Coordinación de Unidades de Negocio          |

#### Atención Médica

El macroproceso de Cobertura Médica cumple las obligaciones que se derivan de las establecidas en la Ley de Entidades Paraestatales del Estado de Jalisco en sus artículos 10 y 19 fracciones V y VI y en el Reglamento Interno del Organismo Público Descentralizado Denominado Instituto de Pensiones del Estado de Jalisco en el artículo 18 y tiene por propósitos:

- Formular y proponer los proyectos estratégicos relativos a los servicios de salud en beneficio de los jubilados y pensionados, los trabajadores del Instituto y los beneficiarios de éstos.
- Establecer y coordinar la evaluación del estado de salud, y la expedición, en su caso, de los certificados de incapacidad para los trabajadores del Instituto.
- Planear, organizar, dirigir y controlar el programa de prestación de servicios del personal médico integrado al sistema de salud del Instituto bajo sus diversas modalidades
- Planear, organizar, dirigir, evaluar y controlar la prestación de los servicios médicos en los tres niveles de atención, así como supervisar el cumplimiento de programas de medicina preventiva, curativa y de rehabilitación, laboratorio de análisis clínicos, rayos X y el resto de los servicios de apoyo a la operación médica.
- Supervisar la calidad de la prestación del servicio médico en los tres niveles de atención.

Los procesos asociados al macroproceso de Atención Médica son:

| Proceso sustantivo   | Área(s) responsable(s)                               |
|--|--|
| Atención al Servicio Médico  | Gerencia de Atención Médica                          |
| Otorgamiento del Servicio Médico en Primer Nivel de Atención           | Coordinaciones de UNIMEF                             |
| Otorgamiento del Servicio Médico en Segundo y Tercer Nivel de Atención | Gerencia de Servicios Médicos Subrogados             |
| Vigencia de Derechos a Servicios Médicos                               | Gerencia de Contabilidad, Vigencias y Procedimientos |
| Gestión de Pago de Bienes y Servicios                                  | Gerencia de Contabilidad, Vigencias y Procedimientos |



## Administración de Reserva Técnica

El macroproceso de Administración de Reserva Técnica cumple las obligaciones que se derivan de las establecidas en la Ley de Entidades Paraestatales del Estado de Jalisco en sus artículos 10 y 19 fracción VI y en el Reglamento Interno del Organismo Público Descentralizado Denominado Instituto de Pensiones del Estado de Jalisco artículos 19 fracciones VII, IX, X y XV, 20, y 21 fracciones XII, XIII y XIV, y tiene por propósitos:

- Fortalecer e incrementar el patrimonio inmobiliario y la reserva técnica del Instituto mediante la administración de los recursos financieros, para asegurar los servicios y prestaciones de los afiliados, pensionados y beneficiarios en el mediano y largo plazo.
- Formular, proponer, ejecutar y gestionar políticas y proyectos para fortalecer la Reserva Técnica del Instituto.
- Gestionar estrategias, políticas e instrumentos para obtener el mejor rendimiento, derivado de las inversiones en mercados financieros de la Reserva Técnica e inmobiliaria.
- Mantener, ejecutar y administrar el patrimonio inmobiliario del Instituto.
- Invertir con el patrimonio del Instituto para la obtención de recursos que beneficien al mismo.
- Constituir reserva técnica derivada de las inversiones en mercados financieros.
- Garantizar la administración de los recursos financieros e inmobiliarios para el desarrollo y cumplimiento de los objetivos y programas del Instituto.

Los procesos asociados al macroproceso de Administración de Reserva Técnica son:

| Proceso sustantivo                                | Área(s) responsable(s)  |
|---|---|
| Gestión del Patrimonio                            | Gerencia de Patrimonio/Gerencia de mantenimiento de inmuebles |
| Arrendamiento de Inmueble Habitacional            | Gerencia de Administración Inmuebles                          |
| Arrendamiento de Inmueble Comercial               | Gerencia de Administración Inmuebles                          |
| Administración de Arrendamiento de Inmuebles      | Gerencia de Administración Inmuebles                          |
| Diseño, Construcción y Supervisión de Obra.       | Coordinación de Diseño, Construcción y Supervisión de Obra.   |
| Gestión de Fideicomisos                           | Coordinación de Relación y Seguimiento a Fideicomisos         |
| Operación de la Inversión en Mercados Financieros | Gerencia de Operación e Inversión                             |

### Planeación Estratégica

El macroproceso de Planeación Estratégica cumple las obligaciones que se derivan de las establecidas en la Ley de Entidades Paraestatales del Estado de Jalisco en sus artículos 10 y 19 fracción VI y en el Reglamento Interno del Organismo Público Descentralizado Denominado Instituto de Pensiones del Estado de Jalisco artículos 16 fracciones III, VI, VII, VIII y XVI, 18 fracciones I y III, 19 fracción I, 20 fracción I, 21 fracciones I, VII, IX, X, XI y, 22 fracciones I, X y XIII, fracciones 23 fracción I y VI, y 24 fracciones VII y XVIII y tiene por propósitos:

- Establecer una dirección estratégica clara para el Instituto, definiendo metas, objetivos y prioridades que guiarán las actividades y decisiones a lo largo de un periodo determinado, de acuerdo con el plan estratégico determinado.
- Facilitar la asignación eficiente de los recursos y la coordinación de esfuerzos en todo el Organismo.
- Medir y analizar el desempeño de la organización en relación con las metas y objetivos determinados.
- Brindar información crítica sobre el progreso e impacto de las actividades institucionales, lo que permite tomar decisiones informadas y realizar ajustes necesarios para mejorar el rendimiento y la eficacia.

- Revisión de políticas, procedimientos y prácticas para identificar oportunidades de mejora y garantizar la eficiencia operativa.

Los procesos asociados al macroproceso de Planeación Estratégica son:

| Proceso sustantivo   | Área(s) responsable(s)                                     |
|--|--|
| Estudios Económicos y Actuariales  | Gerencia de Estudios Económicos Actuariales y Presupuesto. |
| Documentación de Manuales Administrativos, políticas, lineamientos y/o instrumentos normativos administrativos | Gerencia de Desarrollo Institucional                       |
| Gestión de Planes y Proyectos  | Coordinación de Proyectos                                  |

### Administración de Recursos Financieros

El macroproceso de Administración de Recursos Financieros cumple las obligaciones que se derivan de las establecidas en la Ley de Entidades Paraestatales del Estado de Jalisco en sus artículos 10 y 19 fracción VI y en el Reglamento Interno del Organismo Público Descentralizado Denominado Instituto de Pensiones del Estado de Jalisco artículos 21 fracciones II, IV, V, VI, IX, X, XVII, XVIII, XX, XXI, XXII, XXIII, XXIV, XXVI y 35 fracciones I y III y tiene por propósitos:

- Asegurar la disponibilidad, control y óptima aplicación de los recursos financieros, para complementar los fines de seguridad social de obligaciones fiscales.
- Crear sistemática y estructuradamente información cuantitativa expresada en unidades monetarias, así como el debido cumplimiento de obligaciones fiscales
- Formular, integrar y cumplir en tiempo y forma con las obligaciones fiscales, financieras y presupuestales del Instituto, dando seguimiento a las responsabilidades de carácter fiscal, administrativa y hacendaria a cargo del Instituto.

Los procesos asociados al macroproceso de Administración de Recursos Financieros son:

| Proceso sustantivo | Área(s) responsable(s)                                     |
|--------------------|--|
| Presupuestos       | Gerencia de Estudios Económicos, Actuariales y Presupuesto |
| Ingresos           | Gerencia de Administración de Fondos                       |
| Egresos            | Gerencia de Administración de Fondos                       |
| Contabilidad       | Gerencia de Contabilidad                                   |

### Administración de la Cartera

El macroproceso de Administración de la Cartera cumple las obligaciones que se derivan de las establecidas en la Ley de Entidades Paraestatales del Estado de Jalisco en sus artículos 10 y 19 fracción VI y en el Reglamento Interno del Organismo Público Descentralizado Denominado Instituto de Pensiones del Estado de Jalisco artículos 21 fracciones II, XV, XVI, XVII, XVIII y XIX, y 24 fracciones XVII y XIX y tiene por propósito:

- Fortalecer el patrimonio del Instituto mediante la recuperación precisa y oportuna de las aportaciones y retenciones, así como el establecimiento de acciones administrativas y/o judiciales que conlleven al saneamiento de la cartera jurídica.

Los procesos asociados al macroproceso de Administración de la Cartera son:

| Proceso sustantivo      | Área(s) responsable(s)              |
|-------------------------|-------------------------------------|
| Cobranza Administrativa | Gerencia de Cobranza Administrativa |
| Cobranza Jurídica       | Gerencia de Cobranza Jurídica       |

### Administración de Recursos Humanos y Materiales

El macroproceso de Administración de Recursos Humanos y Materiales cumple las obligaciones que se derivan de las establecidas en la Ley de Entidades Paraestatales del Estado de Jalisco en sus artículos 10 y 19 fracción VI y en el Reglamento Interno del Organismo Público Descentralizado Denominado Instituto de Pensiones del Estado de Jalisco artículos 8, y 22 fracciones III, V, VII, IX y XIII y tiene por propósitos:

- Identificación, reclutamiento y selección de empleados cualificados y adecuados para las necesidades de la organización.
- Promover el crecimiento profesional de los empleados a través de programas de formación y desarrollo de habilidades.
- Prever las necesidades futuras de personal y planificar estratégicamente la dotación de trabajadores.
- Gestionar los insumos y recursos necesarios al mejor costo y calidad posible.
- Controlar y gestionar el inventario de bienes muebles para evitar exceso o faltantes.
- Organizar eficientemente el almacenamiento y distribución de materiales para garantizar la disponibilidad.
- Realizar el mantenimiento preventivo y correctivo de equipos y activos para prolongar su vida útil.

Los procesos asociados al macroproceso de Recursos Humanos y Materiales son:

| Proceso sustantivo                            | Área(s) responsable(s)               |
|---|--------------------------------------|
| Adquisiciones                                 | Gerencia de Adquisiciones            |
| Administración del Personal                   | Gerencia de Recursos Humanos         |
| Administración y Control de Bienes Muebles    | Gerencia de Servicios Generales      |
| Administración y Control del Parque Vehicular | Gerencia de Servicios Generales      |
| Administración y Control de Almacenes         | Gerencia de Servicios Generales      |
| Gestión de Servicios Básicos                  | Gerencia de Servicios Generales      |
| Gestión de Servicios Subrogados               | Gerencia de Servicios Generales      |
| Seguridad y Prevención de Riesgos             | Gerencia de Servicios Generales      |
| Desarrollo Académico                          | Gerencia de Desarrollo Institucional |

### Gestión de Tecnologías de la Información y Telecomunicaciones

El macroproceso de Administración de Gestión de Tecnologías de la Información y Telecomunicaciones cumple las obligaciones que se derivan de las establecidas en la Ley de Entidades Paraestatales del Estado de Jalisco en sus artículos 10 y 19 fracción VI

y en el Reglamento Interno del Organismo Público Descentralizado Denominado Instituto de Pensiones del Estado de Jalisco artículo 23 fracciones I a la XVII y tiene por propósito:

- Planear, organizar, dirigir y controlar los programas de las Tecnologías de Información y comunicaciones, asegurando el buen funcionamiento de los sistemas informáticos, la seguridad y el resguardo de información, así como las redes y telecomunicaciones que se utilizan en las diferentes Unidades Administrativas del Instituto, con el objetivo de que estas desarrollen sus funciones de manera orgánica.

Los procesos asociados al macroproceso de Gestión de Tecnologías de la Información y Telecomunicaciones son:

| Proceso sustantivo   | Área(s) responsable(s)                                       |
|--|--|
| Planeación Estratégica TIC   | Gerencia de Planeación y Proyectos Tecnológicos              |
| Administración de Proyectos Tecnológicos   | Gerencia de Planeación y Proyectos Tecnológicos              |
| Administración de la infraestructura de Procesamiento y Almacenamiento de la Información del Instituto | Gerencia de Infraestructura de Tecnologías de la Información |
| Administración de la Infraestructura de Redes y Telecomunicaciones                                     | Gerencia de Infraestructura de Tecnologías de la Información |
| Administración de la Seguridad de la Información   | Gerencia de Infraestructura de Tecnologías de la Información |
| Administración de Servicios Tecnológicos   | Gerencia de Infraestructura de Tecnologías de la Información |
| Administración de Equipos Personales de Cómputo  | Gerencia de Infraestructura de Tecnologías de la Información |
| Administración del Sistema Legados   | Gerencia de Ingeniería de Software                           |
| Automatización de Procesos del Instituto   | Gerencia de Ingeniería de Software                           |
| Administración y Operación de Proyectos  | Gerencia de Ingeniería de Software                           |

### Representación, Asesoría y Defensa Jurídica

El macroproceso de Representación, Asesoría y Defensa Jurídica cumple las obligaciones que se derivan de las establecidas en la Ley de Entidades Paraestatales del Estado de Jalisco en sus artículos 10 y 19 fracción VI y en el Reglamento Interno del

Organismo Público Descentralizado Denominado Instituto de Pensiones del Estado de Jalisco artículos 16 y 24 y tiene por propósitos:

- Brindar atención integral a procedimientos y proceso jurídicos para la apropiada defensa ante las autoridades correspondientes en los que el Instituto sea parte, respecto de las demandas en materia laboral, burocrática y administrativa.
- Brindar atención integral a procedimientos de los juicios de amparo.
- Asesoría a Unidades Administrativas.
- Atención a quejas de derechos humanos.

Los procesos asociados al macroproceso de Representación, asesoría y defensa jurídica son:

| Proceso sustantivo                                    | Área(s) responsable(s)              |
|---|-------------------------------------|
| Administración y Control de Procesos Notariales       | Gerencia de Procesos Jurídicos      |
| Administración y Control de Cancelaciones de Hipoteca | Gerencia de Procesos Jurídicos      |
| Cartas Anuencia                                       | Gerencia de Procesos Jurídicos      |
| Convenios y Contratos                                 | Gerencia de Procesos Jurídicos      |
| Defensa Legal del Instituto                           | Gerencia de Cobranza Jurídica       |
| Defensa Legal del Instituto                           | Coordinación de Proyectos Jurídicos |
| Asesoramiento   | Coordinación de Proyectos Jurídicos |

<https://transparencia.jalisco.gob.mx/informacion/contenido/113/205>

### Órgano Interno de Control

El Órgano Interno de Control del IPEJAL, revisa, analiza, audita, emite recomendaciones, medidas de prevención, realiza actos de substanciación, resolución y sanción de los actos y cuentas relativas a la aplicación de los recursos del Instituto de Pensiones del Estado de Jalisco, con la finalidad de garantizar la efectividad del Instituto, para que este logre el cumplimiento de sus objetivos institucionales, dando cumplimiento a la normatividad aplicable y eso se hace a través de la fiscalización de los recursos públicos, prevención de actos de corrupción, regulación del comportamiento ético, implementación de rendición de cuentas en el servicio público, mejora de su desempeño, aumentar su transparencia, combate la corrupción,

promover la confianza pública y a fomentar la recepción y utilización efectiva y eficiente de los recursos públicos para el provecho y beneficio de sus afiliados, pensionados y jubilados, y con ello mantener su credibilidad.

A mayor abundamiento, la creación de los Órganos Internos de Control (OIC), es de gran trascendencia en el combate a la corrupción y vigilancia del ingreso, egreso, manejo, custodia y aplicación de recursos públicos, constituyéndose como una unidad administrativa a cargo de promover, evaluar y fortalecer el buen funcionamiento del

control interno en los entes públicos, ya que una de sus principales funciones es prevenir, detectar y abatir los actos de corrupción en el ente, el apego de los servidores públicos a las disposiciones legales aplicables, mediante la realización de auditorías, la atención de quejas y denuncias, la substanciación y resolución de los procedimientos de responsabilidad administrativa, así como de inconformidades derivadas de procedimientos licitatorios y de cualquier tipo que tenga que ver con el manejo de recursos del IPEJAL.

#### ¿CUÁLES SON LOS ALCANCES DE LOS OIC?

Como OIC, son los encargados de ejecutar el sistema de control y evaluación, es decir, vigilar que los procesos y procedimientos que realizan los servidores públicos de la entidad estén apegados a la legalidad y que coadyuven con los objetivos sustantivos del Instituto, así como implementar los mecanismos internos que prevengan actos u omisiones que pudieran constituir responsabilidades administrativas, en los términos establecidos por el Sistema Nacional Anticorrupción y revisar el ingreso, egreso, manejo, custodia y aplicación de recursos públicos federales y participaciones federales, así como de recursos públicos locales, según corresponda en el ámbito de su competencia.

En caso de no ser así, tiene la autoridad para atender, tramitar y resolver las quejas o denuncias presentadas por los particulares, contra presuntas irregularidades administrativas por los servidores públicos, así como de las observaciones derivadas de las auditorías internas que realiza la Dirección de Auditoría.



## ¿QUÉ MEDIOS DE CONTROL ESTÁN O SERÁN ESTABLECIDOS COMO APOYO AL CUMPLIMIENTO DE LOS MANDATOS LEGALES DE LA INSTITUCIÓN?

Apegarse a lo que establecen las disposiciones legales aplicables:

- Constitución Política de los Estados Unidos Mexicanos
- Ley General de Responsabilidades Administrativas
- Ley del Sistema Nacional Anticorrupción
- Ley General de Contabilidad Gubernamental
- Constitución Política del Estado de Jalisco
- Ley del Sistema Anticorrupción del Estado de Jalisco
- Ley Orgánica del Estado de Jalisco
- Ley de Fiscalización Superior y Rendición de Cuentas del Estado de Jalisco y sus Municipios
- Ley de Responsabilidades Políticas y Administrativas del Estado de Jalisco.
- Reglamento Interno de la Contraloría del Estado
- Lineamientos Generales de la Actuación y Desempeño de los Órganos Internos de Control de las Dependencias y Entidades de la Administración Pública y su Coordinación con la Contraloría del Estado de Jalisco y
- Normas Generales de Control Interno para la Administración Pública del Estado de Jalisco.

Los OIC deben acatar las fracciones o fragmentos aplicables en la legislación tanto federal como estatal

## Identificación de problemas y oportunidades institucionales

Este análisis FODA destaca los puntos críticos que el organismo enfrenta, proporcionando una base para desarrollar estrategias que aborden sus debilidades y se aprovechen las oportunidades disponibles.

Problemas relevantes y sus causas

1.- Presión financiera a la reserva técnica para afrontar los compromisos del Instituto.

- Del 2014 al 2023, existe una tasa de incremento promedio anual del 8.2% en el número de pensionados, lo que hoy en día posiciona al Instituto en un índice de 2.74 trabajadores activos por cada pensionado; la tendencia actual señala que en un período de 10 años existirá 1.52 empleados en activo por cada pensionado, por lo que se espera una acumulación importante de pensiones en el corto y mediano plazo, presionando considerablemente las finanzas del Instituto.
- Entorno económico nacional e internacional inestable.
- Las Unidades de Negocio no generan los suficientes ingresos para su operación y mantenimiento.

2.- Saturación de usuarios en las Unidades Médicas Familiares (UNIMEF del Instituto y desabasto recurrente de medicamento para el surtido de prescripciones médicas.

- Derivado de lo señalado en el punto número 1, existe un incremento en el número de usuarios de las UNIMEF; no obstante, existe el mismo número de UNIMEF y personal para la atención de los servicios requeridos, provocando retrasos considerables en los plazos para agendar consulta.
- El modelo de abastecimiento de medicamentos en farmacia por parte del proveedor es obsoleto de acuerdo con los estándares de mercado actuales.
- Pocos proveedores potenciales de medicamentos y mecanismos de abasto que no están orientados a las necesidades de la atención médica del IPEJAL.
- Solo se tienen tres farmacias para la entrega de medicamento lo que reduce los puntos de entrega de este al paciente.

3.- Saturación de usuarios en el Edificio Central del Instituto para la atención de trámites de alguna prestación o servicio.

- Históricamente, un alto porcentaje de los servicios y trámites proporcionados por el Instituto, han requerido de la asistencia de los afiliados, pensionados y sus beneficiarios al Edificio Central, lo que provocó en años anteriores al 2018 una saturación de las instalaciones, en detrimento de la calidad en el servicio.
- Es por ello, que durante la administración ejecutada en el periodo del 2018 al 2021, fueron aperturados diversos módulos de atención a los afiliados y pensionados de este Instituto, para tramitación de préstamos a corto plazo, los cuales disminuyeron sustancialmente la afluencia de usuarios al edificio central del Instituto.
- En ese sentido, se ha mejorado exponencialmente la atención en el edificio central respecto a la atención en el otorgamiento de créditos, impactando directamente el número de préstamos colocados, lo cual ha permitido un bajo índice de saturación.
- Por su parte, la Coordinación de Atención a Pensionados ha trasladado las juntas para nuevos pensionados a sedes externas del Instituto y ha operado en dicha reunión el servicio de pago vía transferencia, lo que ha permitido disminuir la asistencia de un promedio de 250 personas por mes.

### Oportunidades

En virtud de la identificación de problemas del ejercicio anterior, también se identifican los principales recursos con los que cuenta el Instituto para hacer frente a los mismos, en los cuales se deberá procurar su correcto aprovechamiento para cumplir con los objetivos y metas establecidas en la presente administración:

#### 1.- Activos

El Instituto cuenta con una serie de activos que al día de hoy son improductivos, su reactivación por cualquier medio permitiría generar ingresos adicionales para apuntalar la reserva técnica.

#### 2.- Marco legal

En virtud de la tendencia desfavorable en el número de trabajadores en activo por cada pensionado, existe la oportunidad de realizar modificaciones al marco jurídico del Instituto en beneficio del fondo de pensión.

### 3.- Personal: sentido de pertenencia

Derivado de la aplicación de una encuesta de clima laboral, se identificó que el personal muestra un gran apego con el instituto, situación que facilita la implementación de nuevas estrategias que sean favorables del mismo.

| Fortalezas  | Debilidades   |
|---|---|
| Personal con conocimientos y capacidades técnicas para hacer frente a las necesidades | Alta presión financiera derivado del incremento en el número de pensionados y jubilados |
| Patrimonio financiero e inmobiliario  | Marco regulatorio obsoleto  |
| Unidades de Negocio   | Falta de políticas y procedimientos que dicten el proceder de la operación              |
|   | Saturación en la prestación de servicios  |
| Oportunidades   | Amenazas  |
| Actualización del marco regulatorio   | Incremento exponencial en el número de pensionados y jubilados en los próximos años     |
| Ejecución de proyectos financieros en beneficio del patrimonio                        | Entorno financiero nacional e internacional inestable                                   |
|   | Desabasto generalizado de algunos medicamentos a nivel nacional                         |
|   | Entidades Públicas Patronales que aún no se encuentran adheridas al Instituto.          |

Fuente: Elaboración propia



# V. Apartado estratégico



## V. Apartado estratégico

### Objetivos institucionales

En este apartado se establecen los objetivos institucionales tendientes a concretar los compromisos que han sido establecidos en el Plan Estatal de Gobernanza y Desarrollo, determinando para tal fin, dos objetivos institucionales primordiales:

- Mejorar la salud y estabilidad financiera del Instituto que permitan hacer frente a los compromisos en el corto, mediano y largo plazo; y
- Mejorar el otorgamiento de las prestaciones, de carácter social y económicas, a los afiliados del Instituto.

### Identificación de programas públicos, proyectos institucionales, bienes o servicios

En virtud de los objetivos institucionales especificados con anterioridad, se identifica la necesidad de implementar los siguientes programas institucionales:

| Objetivo institucional  | Proyectos, acciones y programas públicos  | Programa presupuestario           |
|---|---|-----------------------------------|
| Mejorar la salud y estabilidad financiera del Instituto que permitan hacer frente a los compromisos en el | Diversificación de estrategias de inversión para hacer más rentables las alternativas | 1. Fortalecimiento del patrimonio |

| Objetivo institucional  | Proyectos, acciones y programas públicos  | Programa presupuestario                            |
|---|---|--|
| corto, mediano y largo plazo                                    |   |  |
| Mejorar el otorgamiento de las prestaciones, de carácter social | Distribución de unidades foráneas para el otorgamiento<br>Construcción de UNIMEF "LosOlivos". | 1. Prestaciones sociales, económicas y de vivienda |

Fuente: Elaboración propia



# VI. Alineación de programas presupuestarios a objetivos institucionales





## VI. Alineación de programas presupuestarios a objetivos institucionales

### Identificación de programas presupuestarios y su contribución a los objetivos, programas públicos, proyectos, bienes o servicios institucionales

El objetivo primordial del Instituto de Pensiones del Estado de Jalisco es la atención de sus afiliados, pensionados y beneficiarios, por lo que el quehacer de sus acciones no se encuentra en un programa público, sin embargo, se establecen 3 programas presupuestales de operación para el cumplimiento de su razón de ser y un programa presupuestal dirigido a la operación de las áreas que dan soporte al Instituto

### Identificación de programas públicos, proyectos institucionales, bienes o servicios

En virtud de los objetivos institucionales especificados con anterioridad, se identifican los siguientes programas institucionales:

| Objetivo institucional   | Programa presupuestario                            | Objetivo  |
|--|--|---|
| Mejorar la salud y estabilidad financiera del Instituto que permitan hacer frente a los compromisos en el corto, mediano y largo plazo | 1. Fortalecimiento del patrimonio                  | Dotar de recursos económicos al Instituto que permita hacer frente a los principales compromisos para los cuales fue creado, pago de pensiones y jubilaciones a los servidores públicos del estado de Jalisco.  |
| Mejorar el otorgamiento de las prestaciones, de carácter social y económicas, a los afiliados del Instituto.                           | 1. Prestaciones sociales, económicas y de vivienda | Proporcionar recursos económicos a los afiliados, mediante el otorgamiento de préstamos de corto y mediano plazo, que les permiten hacer frente a eventualidades o bien para la adquisición de bienes de consumo duradero, específicamente vehículos; |

| Objetivo institucional | Programa presupuestario    | Objetivo   |
|------------------------|----------------------------|--|
|                        |                            | así mismo, para garantizar el derecho humano a una vivienda, mediante el otorgamiento de créditos hipotecarios accesibles para la adquisición, ampliación, construcción y remodelación de vivienda, que fortalezcan el patrimonio familiar de nuestros afiliados.      |
|                        | 2. Atención médica         | Garantizar y proporcionar atención médica a los pensionados, y sus beneficiarios, a través de las Unidades Médicas Familiares propias del Instituto y en su caso a través de los servicios subrogados.   |
|                        | 3. Operación Institucional | Asegurar una operación eficiente, oportuna, transparente y con base en el marco normativo, mediante la optimización de los recursos humanos, materiales, organizativos y tecnológicos, con la finalidad de brindar servicios de calidad a los afiliados y pensionados. |

## VI. Bibliografía

- Banco Interamericano de Desarrollo. Monitoreo y Evaluación de Proyectos - Curso del Marco Lógico.
- Bonnefoy, J. C. y Armijo M. (2005). Indicadores de desempeño en el sector público. Santiago de Chile: Instituto Latinoamericano y del Caribe de Planificación Económica y Social – ILPES.
- FAO. (2012). Manual Metodológico del Sistema de Monitoreo Evaluativo por Resultados de Proyectos Gestionados por FAO - SIMER. FAO
- García, M. y García, R. (2011). Gestión para resultados en el desarrollo en gobiernos subnacionales. Módulo 1: Gestión para Resultados en el ámbito público. Banco Interamericano de Desarrollo.
- Kusek, JodyZall y Ray C. Rist (2004). Diez pasos hacia un sistema de seguimiento y evaluación basado en resultados. Washington DC: Banco Internacional de Reconstrucción y Fomento / Banco Mundial.
- Secretaría de Planeación y Participación Ciudadana Jalisco (2018-2024). Plan Institucional (2018-2024) Recuperado de: <https://apiperiodico.jalisco.gob.mx/api/sites/periodicooficial.jalisco.gob.mx/files/03-22-22-iv.pdf>.
- Secretaría de Planeación. Glosario de términos sobre planeación. Jalisco: Gobierno del Estado de Jalisco. <https://seplan.app.jalisco.gob.mx/biblioteca/palabra/index>
- PIÑERA, José, La revolución de las pensiones en Chile. 1998 en <http://www.elcato.org/node/1322>
- Kusek, JodyZall y Ray C. Rist (2004). Diez pasos hacia un sistema de seguimiento y evaluación basado en resultados. Washington DC: Banco Internacional de Reconstrucción y Fomento / Banco Mundial.

Ley del Instituto de Pensiones del estado de Jalisco . Congreso del Estado de Jalisco. Recuperado de [https://congresoweb.congresoajal.gob.mx/bibliotecavirtual/legislacion/Leyes/Documentos\\_PDF-](https://congresoweb.congresoajal.gob.mx/bibliotecavirtual/legislacion/Leyes/Documentos_PDF-)

Leyes/Ley%20del%20Instituto%20de%20Pensiones%20del%20Estado%20de%20Jalisco-300523.pdf

- Martínez, R. (2019). Los retos del sistema pensionario en México y el mundo. (n.d.). El Economista. Recuperado de: <http://noticias.vlex.com.mx/vid/retos-sistema-pensionario-mexico-821922277>
- OCDE. (2016). Estudio de la OCDE sobre los sistemas de pensiones: México (2016). [https://www.gob.mx/cms/uploads/attachment/file/61968/sistema\\_de\\_pensiones\\_2016.pdf](https://www.gob.mx/cms/uploads/attachment/file/61968/sistema_de_pensiones_2016.pdf)
- Organigrama Institucional, Instituto de Pensiones del Estado de Jalisco. Recuperado de:
  - [https://transparenciasitgej.jalisco.gob.mx/api/api/banco\\_archivos/162403/downloadWeb](https://transparenciasitgej.jalisco.gob.mx/api/api/banco_archivos/162403/downloadWeb)
- Estados Financieros, Instituto de Pensiones del Estado de Jalisco. Recuperado de: <https://transparencia.jalisco.gob.mx/informacion/contenido/129/205>
- Reserva Técnica, Instituto de Pensiones del Estado de Jalisco. Recuperado de: <https://transparencia.jalisco.gob.mx/informacion/contenido/134/205>
- Inventarios, Instituto de Pensiones del Estado de Jalisco. Recuperado de: <https://transparencia.jalisco.gob.mx/informacion/contenido/141/205>
- Procesos, Instituto de Pensiones del Estado de Jalisco. Recuperado de: <https://transparencia.jalisco.gob.mx/informacion/contenido/113/205>
- Transparencia y Rendición de Cuentas, Instituto de Pensiones del Estado de Jalisco. Recuperado de: <https://transparencia.jalisco.gob.mx/informacion/contenido/89/205>

## VII. Directorio

Héctor Pizano Ramos

**Director General**

Alfonso Gómez Godínez

**Director de Atención a Afiliados, Pensionados y Beneficiarios**

José de Jesús Mendez De Lira

**Director de Servicios Médicos**

Rodrigo Tostado Rodríguez

**Director de Gestión y Protección del Patrimonio Inmobiliario**

Héctor Octavio Calderón de la Barca Jiménez

**Directora de Fideicomisos**

Luis Felipe Carrillo Díaz

**Director de Finanzas**

Gilberto Ortega Valdés

**Oficial Mayor Administrativo**

José García Flores

**Director de Informática**

David Antonio Wong Avilés

**Director de Jurídico**

Juan Raúl Gutiérrez Zaragoza

**Titular del Órgano Interno de Control**

**Integración y edición**

**Instituto de Pensiones del Estado de Jalisco**

Sofía Difenovi Ramírez Mena

**Gerente de Desarrollo Institucional**

María Guadalupe Velasco Ponce

**Gerente de Planeación y Proyectos Tecnológicos**

Patricia Mestas Torres

**Gerente de Patrimonio**

Gerardo Jesús Basulto Brambila

**Coordinadora de la Unidad de Transparencia**

Francisco Javier Pérez Carmona

**Gerente de Estudios Económicos, Actuariales y Presupuesto.**

Rubén Alejandro Leyva Córdova

**Gerente de Servicios Generales**

**Secretaría de Planeación y Participación Ciudadana**

Mónica Ballescá Ramírez

**Directora General de Planeación y Evaluación Participativa**

Juan Miguel Martín del Campo Verdín

**Director de Planeación Institucional**

Guillermo Israel Hernández Hernández

**Coordinador General de Planeación del Desarrollo en Gestión Regional**

# VIII. Anexos

Instituto de Pensiones del Estado de Jalisco  
Plantilla de Personal 2024



| #   | Plaza | Unidad Responsable  | Unidad Ejecutora                                 | Nombramiento                                       | Tpo de Nominamiento | Nivel | Sueldo Base | Despensa | Pagaje   | Sueldo Integrado |
|-----|-------|---|--|--|---------------------|-------|-------------|----------|----------|------------------|
| 58  | B058  | Dirección de Servicios / Médicos                              | Uniméf Federatrimo                               | l.édico General                                    | B                   | 18    | 31,014.00   | 1,615.00 | 1,087.00 | 33,716.00        |
| 59  | B059  | Dirección de Servicios / Médicos                              | Uniméf Federatrimo                               | l.édico General                                    | B                   | 18    | 31,014.00   | 1,615.00 | 1,087.00 | 33,716.00        |
| 60  | B060  | Dirección de Servicios / Médicos                              | Uniméf Federatrimo                               | l.édico General                                    | B                   | 18    | 31,014.00   | 1,615.00 | 1,087.00 | 33,716.00        |
| 61  | B061  | Dirección de Servicios / Médicos                              | Uniméf Federatrimo                               | l.édico General                                    | B                   | 18    | 31,014.00   | 1,615.00 | 1,087.00 | 33,716.00        |
| 62  | B062  | Dirección de Servicios / Médicos                              | Uniméf Federatrimo                               | l.édico General                                    | B                   | 18    | 31,014.00   | 1,615.00 | 1,087.00 | 33,716.00        |
| 63  | B063  | Dirección de Servicios / Médicos                              | Uniméf Federatrimo                               | Demista  | B                   | 18    | 31,014.00   | 1,615.00 | 1,087.00 | 33,716.00        |
| 64  | B064  | Dirección de Servicios / Médicos                              | Uniméf Federatrimo                               | l.édico General                                    | B                   | 18    | 31,014.00   | 1,615.00 | 1,087.00 | 33,716.00        |
| 65  | B065  | Dirección de Servicios / Médicos                              | Uniméf Pila Secca                                | l.édico General                                    | B                   | 18    | 31,014.00   | 1,615.00 | 1,087.00 | 33,716.00        |
| 66  | B066  | Dirección de Servicios / Médicos                              | Uniméf Los Olivos                                | Demista  | B                   | 18    | 31,014.00   | 1,615.00 | 1,087.00 | 33,716.00        |
| 67  | B067  | Dirección de Servicios / Médicos                              | Uniméf Javier I. lina                            | l.édico General                                    | B                   | 18    | 31,014.00   | 1,615.00 | 1,087.00 | 33,716.00        |
| 68  | B068  | Dirección de Servicios / Médicos                              | Uniméf Los Olivos                                | l.édico General                                    | B                   | 18    | 31,014.00   | 1,615.00 | 1,087.00 | 33,716.00        |
| 69  | B069  | Dirección de Servicios / Médicos                              | Uniméf Los Olivos                                | l.édico General                                    | B                   | 18    | 31,014.00   | 1,615.00 | 1,087.00 | 33,716.00        |
| 70  | B070  | Dirección de Servicios / Médicos                              | Uniméf Los Olivos                                | l.édico General                                    | B                   | 18    | 31,014.00   | 1,615.00 | 1,087.00 | 33,716.00        |
| 71  | B071  | Dirección de Servicios / Médicos                              | Uniméf Javier I. lina                            | l.édico General                                    | B                   | 18    | 31,014.00   | 1,615.00 | 1,087.00 | 33,716.00        |
| 72  | B072  | Dirección de Servicios / Médicos                              | Uniméf Los Olivos                                | l.édico General                                    | B                   | 18    | 31,014.00   | 1,615.00 | 1,087.00 | 33,716.00        |
| 73  | B073  | Dirección de Servicios / Médicos                              | Uniméf Los Olivos                                | l.édico General                                    | B                   | 18    | 31,014.00   | 1,615.00 | 1,087.00 | 33,716.00        |
| 74  | B074  | Dirección de Servicios / Médicos                              | Uniméf Pila Secca                                | l.édico General                                    | B                   | 18    | 31,014.00   | 1,615.00 | 1,087.00 | 33,716.00        |
| 75  | B075  | Dirección de Servicios / Médicos                              | Uniméf Los Olivos                                | Demista  | B                   | 18    | 31,014.00   | 1,615.00 | 1,087.00 | 33,716.00        |
| 76  | B076  | Dirección de Servicios / Médicos                              | Uniméf Los Olivos                                | l.édico General                                    | B                   | 18    | 31,014.00   | 1,615.00 | 1,087.00 | 33,716.00        |
| 77  | B077  | Dirección de Servicios / Médicos                              | Uniméf Pila Secca                                | l.édico General                                    | B                   | 18    | 31,014.00   | 1,615.00 | 1,087.00 | 33,716.00        |
| 78  | B078  | Oficialía / Mayor Administrativa                              | Recursos Humanos                                 | Encargado de Nomina                                | B                   | 17    | 31,014.00   | 1,615.00 | 1,087.00 | 33,716.00        |
| 79  | B079  | Oficialía / Mayor Administrativa                              | Recursos Humanos                                 | Encargado de Nomina                                | B                   | 17    | 31,014.00   | 1,615.00 | 1,087.00 | 33,716.00        |
| 80  | B080  | Oficialía / Mayor Administrativa                              | Desarrollo Institucional                         | Especialista en Proyectos                          | B                   | 17    | 27,446.00   | 1,436.00 | 1,057.00 | 30,139.00        |
| 81  | B081  | Órgano Interno de Control                                     | Órgano Interno de Control                        | Coordinador de l.gebra de la Gestión               | B                   | 17    | 27,446.00   | 1,436.00 | 1,057.00 | 30,139.00        |
| 82  | B082  | Órgano Interno de Control                                     | Órgano Interno de Control                        | Supervisor   | B                   | 17    | 27,446.00   | 1,436.00 | 1,057.00 | 30,139.00        |
| 83  | B083  | Dirección de Finanzas   | Contabilidad                                     | Sub. Contador                                      | B                   | 17    | 31,014.00   | 1,615.00 | 1,087.00 | 33,716.00        |
| 84  | B084  | Dirección de Finanzas   | Administración de Fondos                         | Coordinador  | B                   | 17    | 27,446.00   | 1,436.00 | 1,057.00 | 30,139.00        |
| 85  | B085  | Dirección de Finanzas   | Et. Eco. Act. y Presupuesto                      | Especialista en Estudios y Evaluación de Proyectos | B                   | 17    | 27,446.00   | 1,436.00 | 1,057.00 | 30,139.00        |
| 86  | B086  | Dirección de Finanzas   | Et. Eco. Act. y Presupuesto                      | Especialista en Estudios y Evaluación de Proyectos | B                   | 17    | 27,446.00   | 1,436.00 | 1,057.00 | 30,139.00        |
| 87  | B087  | Dirección de Finanzas   | Et. Eco. Act. y Presupuesto                      | Especialista en Estudios y Evaluación de Proyectos | B                   | 17    | 27,446.00   | 1,436.00 | 1,057.00 | 30,139.00        |
| 88  | B088  | Dirección de Finanzas   | Et. Eco. Act. y Presupuesto                      | Especialista en Estudios y Evaluación de Proyectos | B                   | 17    | 27,446.00   | 1,436.00 | 1,057.00 | 30,139.00        |
| 89  | B089  | Dirección de Finanzas   | Et. Eco. Act. y Presupuesto                      | Especialista en Estudios y Evaluación de Proyectos | B                   | 17    | 27,446.00   | 1,436.00 | 1,057.00 | 30,139.00        |
| 90  | B090  | Dirección de Informática                                      | Planeación y Proyectos tecnológicos              | Especialista en Procesos de Información            | B                   | 17    | 27,446.00   | 1,436.00 | 1,057.00 | 30,139.00        |
| 91  | B091  | Dirección de Informática                                      | Ingeniería de Software                           | Especialista en Procesos de Información            | B                   | 17    | 27,446.00   | 1,436.00 | 1,057.00 | 30,139.00        |
| 92  | B092  | Dirección de Informática                                      | Ingeniería de Software                           | Especialista en Procesos de Información            | B                   | 17    | 27,446.00   | 1,436.00 | 1,057.00 | 30,139.00        |
| 93  | B093  | Dirección de Informática                                      | Infraestructura de Tecnologías de la Información | Especialista en Procesos de Información            | B                   | 17    | 27,446.00   | 1,436.00 | 1,057.00 | 30,139.00        |
| 94  | B094  | Dirección de Informática                                      | Ingeniería de Software                           | Especialista en Procesos de Información            | B                   | 17    | 27,446.00   | 1,436.00 | 1,057.00 | 30,139.00        |
| 95  | B095  | Dirección de Informática                                      | Planeación y Proyectos tecnológicos              | Especialista en Procesos de Información            | B                   | 17    | 27,446.00   | 1,436.00 | 1,057.00 | 30,139.00        |
| 96  | B096  | Dirección de Informática                                      | Infraestructura de Tecnologías de la Información | Especialista en Procesos de Información            | B                   | 17    | 31,014.00   | 1,615.00 | 1,087.00 | 33,716.00        |
| 97  | B097  | Dirección de Informática                                      | Ingeniería de Software                           | Especialista en Procesos de Información            | B                   | 17    | 27,446.00   | 1,436.00 | 1,057.00 | 30,139.00        |
| 98  | B098  | Dirección de Informática                                      | Planeación y Proyectos tecnológicos              | Especialista en Procesos de Información            | B                   | 17    | 27,446.00   | 1,436.00 | 1,057.00 | 30,139.00        |
| 99  | B099  | Dirección de Informática                                      | Infraestructura de Tecnologías de la Información | Especialista en Procesos de Información            | B                   | 17    | 27,446.00   | 1,436.00 | 1,057.00 | 30,139.00        |
| 100 | B100  | Oficialía / Mayor Administrativa                              | Adjudicaciones                                   | Coordinador  | B                   | 17    | 27,446.00   | 1,436.00 | 1,057.00 | 30,139.00        |
| 101 | B101  | Dirección de Atención a Afiliados Pensionados y Beneficiario  | CADIP-Casa Hogar                                 | Coordinador Casa Hogar                             | B                   | 17    | 27,446.00   | 1,436.00 | 1,057.00 | 30,139.00        |
| 102 | B102  | Oficialía / Mayor Administrativa                              | Club Deportivo                                   | Coordinador del Club Deportivo                     | B                   | 16    | 24,679.00   | 1,397.00 | 979.00   | 27,055.00        |
| 103 | B103  | Dirección de Atención a Afiliados Pensionados y Beneficiario  | Recursos Humanos                                 | Encargado de Capacitación                          | B                   | 16    | 24,679.00   | 1,397.00 | 979.00   | 27,055.00        |
| 104 | B104  | Dirección de Atención a Afiliados Pensionados y Beneficiario  | CADIP-Casa Hogar                                 | l.édico General                                    | B                   | 16    | 24,679.00   | 1,397.00 | 979.00   | 27,055.00        |
| 105 | B105  | Dirección de Atención a Afiliados Pensionados y Beneficiario  | Atención a Pensionados                           | Coordinador Especializado                          | B                   | 16    | 24,679.00   | 1,397.00 | 979.00   | 27,055.00        |
| 106 | B106  | Dirección de Atención a Afiliados Pensionados y Beneficiario  | Delegación Vallarta                              | Delegado Puerto Vallarta                           | B                   | 16    | 24,679.00   | 1,397.00 | 979.00   | 27,055.00        |
| 107 | B107  | Dirección de Gestión y Protección del Patrimonio Inmobiliario | Distrito, Construcción y Supervisión de Obra     | Coordinador Especializado                          | B                   | 16    | 24,679.00   | 1,397.00 | 979.00   | 27,055.00        |
| 108 | B108  | Dirección de Gestión y Protección del Patrimonio Inmobiliario | Distrito, Construcción y Supervisión de Obra     | Coordinador Especializado                          | B                   | 16    | 24,679.00   | 1,397.00 | 979.00   | 27,055.00        |
| 109 | B109  | Dirección de Gestión y Protección del Patrimonio Inmobiliario | Distrito, Construcción y Supervisión de Obra     | Perito Valuador                                    | B                   | 16    | 24,679.00   | 1,397.00 | 979.00   | 27,055.00        |
| 110 | B110  | Dirección de Gestión y Protección del Patrimonio Inmobiliario | Distrito, Construcción y Supervisión de Obra     | Coordinador Especializado                          | B                   | 16    | 24,679.00   | 1,397.00 | 979.00   | 27,055.00        |
| 111 | B111  | Dirección de Gestión y Protección del Patrimonio Inmobiliario | Distrito, Construcción y Supervisión de Obra     | Coordinador Especializado                          | B                   | 16    | 24,679.00   | 1,397.00 | 979.00   | 27,055.00        |
| 112 | B112  | Dirección de Gestión y Protección del Patrimonio Inmobiliario | Distrito, Construcción y Supervisión de Obra     | Perito Valuador                                    | B                   | 16    | 24,679.00   | 1,397.00 | 979.00   | 27,055.00        |
| 113 | B113  | Dirección de Servicios / Médicos                              | Atención l.édica                                 | Coordinador  | B                   | 16    | 24,679.00   | 1,397.00 | 979.00   | 27,055.00        |



Instituto de Pensiones del Estado de Jalisco  
Plantilla de Personal 2024



| #   | Id Plata | Unidad Responsable   | Unidad Ejecutora                                 | Nombramiento                              | Tipo de Nombramiento | Nivel | Salario Base | Despensa | Pagaje | Salario Integrado |
|-----|----------|--|--|---|----------------------|-------|--------------|----------|--------|-------------------|
| 114 | B114     | Órgano Interno de Control                                    | Órgano Interno de Control                        | Jefe de Revisión Contable                 | B                    | 16    | 24,679.00    | 1,397.00 | 979.00 | 27,055.00         |
| 115 | B115     | Oficialía / Mayor Administrativa                             | Adquisiciones                                    | Coordinador de Compras                    | B                    | 15    | 22,058.00    | 1,356.00 | 955.00 | 24,369.00         |
| 116 | B116     | Oficialía / Mayor Administrativa                             | Antigua Hacienda La Lora                         | Administrador de las Salones de Eventos   | B                    | 15    | 22,058.00    | 1,356.00 | 955.00 | 24,369.00         |
| 117 | B117     | Oficialía / Mayor Administrativa                             | Servicios Generales                              | Supervisor                                | B                    | 15    | 22,058.00    | 1,356.00 | 955.00 | 24,369.00         |
| 118 | B118     | Dirección General  | Despacho   | Analista Contable                         | B                    | 15    | 22,058.00    | 1,356.00 | 955.00 | 24,369.00         |
| 119 | B119     | Órgano Interno de Control                                    | Órgano Interno de Control                        | Supervisor                                | B                    | 15    | 22,058.00    | 1,356.00 | 955.00 | 24,369.00         |
| 120 | B120     | Dirección de Finanzas  | Cobranza Administrativa                          | Analista Especializado                    | B                    | 15    | 22,058.00    | 1,356.00 | 955.00 | 24,369.00         |
| 121 | B121     | Dirección de Finanzas  | Cobranza Administrativa                          | Analista Especializado                    | B                    | 15    | 22,058.00    | 1,356.00 | 955.00 | 24,369.00         |
| 122 | B122     | Dirección de Finanzas  | Operación de Inversión                           | Analista Financiero                       | B                    | 15    | 22,058.00    | 1,356.00 | 955.00 | 24,369.00         |
| 123 | B123     | Dirección de Finanzas  | Operación de Inversión                           | Analista Especializado                    | B                    | 15    | 22,058.00    | 1,356.00 | 955.00 | 24,369.00         |
| 124 | B124     | Dirección de Informática                                     | Cobranza Administrativa                          | Especialista en Procesos de Información C | B                    | 15    | 22,058.00    | 1,356.00 | 955.00 | 24,369.00         |
| 125 | B125     | Dirección de Gestión y Protección del Patrimonio Inmobiliar  | Planificación y Proyectar Tecnológicos           | Supervisor A                              | B                    | 15    | 22,058.00    | 1,356.00 | 955.00 | 24,369.00         |
| 126 | B126     | Dirección de Gestión y Protección del Patrimonio Inmobiliar  | Entenimiento de Inmuebles                        | Supervisor A                              | B                    | 15    | 22,058.00    | 1,356.00 | 955.00 | 24,369.00         |
| 127 | B127     | Dirección de Gestión y Protección del Patrimonio Inmobiliar  | Entenimiento de Inmuebles                        | Supervisor A                              | B                    | 15    | 22,058.00    | 1,356.00 | 955.00 | 24,369.00         |
| 128 | B128     | Dirección General  | Despacho   | Secretaría de Dirección General           | B                    | 15    | 22,058.00    | 1,356.00 | 955.00 | 24,369.00         |
| 129 | B129     | Dirección de Jurídico  | Cobranza Jurídica                                | Abogado Especializado                     | B                    | 15    | 22,058.00    | 1,356.00 | 955.00 | 24,369.00         |
| 130 | B130     | Dirección de Jurídico  | Cobranza Jurídica                                | Abogado Especializado                     | B                    | 15    | 22,058.00    | 1,356.00 | 955.00 | 24,369.00         |
| 131 | B131     | Dirección de Jurídico  | Cobranza Jurídica                                | Abogado Especializado                     | B                    | 15    | 22,058.00    | 1,356.00 | 955.00 | 24,369.00         |
| 132 | B132     | Dirección de Jurídico  | Cobranza Jurídica                                | Abogado Especializado                     | B                    | 15    | 22,058.00    | 1,356.00 | 955.00 | 24,369.00         |
| 133 | B133     | Dirección de Jurídico  | Cobranza Jurídica                                | Abogado Especializado                     | B                    | 15    | 22,058.00    | 1,356.00 | 955.00 | 24,369.00         |
| 134 | B134     | Dirección de Jurídico  | Cobranza Jurídica                                | Abogado Especializado                     | B                    | 15    | 22,058.00    | 1,356.00 | 955.00 | 24,369.00         |
| 135 | B135     | Dirección de Jurídico  | Procesos Jurídicos                               | Abogado                                   | B                    | 12    | 19,377.00    | 1,313.00 | 955.00 | 21,645.00         |
| 136 | B136     | Dirección de Jurídico  | Procesos Jurídicos                               | Abogado Especializado                     | B                    | 00    | 22,058.00    | 1,356.00 | 955.00 | 24,369.00         |
| 137 | B137     | Oficialía / Mayor Administrativa                             | Unidades de Negocio                              | Supervisor A                              | B                    | 00    | 20,789.00    | 1,150.00 | 955.00 | 22,894.00         |
| 138 | B138     | Dirección de Atención a Afiliados Pensionados y Beneficiario | Afiliación y Vigencias                           | Supervisor A                              | B                    | 00    | 20,789.00    | 1,150.00 | 955.00 | 22,894.00         |
| 139 | B139     | Dirección de Atención a Afiliados Pensionados y Beneficiario | Diseño, Construcción y Supervisión de Obra       | Analista Especializado A                  | B                    | 00    | 20,789.00    | 1,150.00 | 955.00 | 22,894.00         |
| 140 | B140     | Dirección de Atención a Afiliados Pensionados y Beneficiario | Diseño, Construcción y Supervisión de Obra       | Supervisor A                              | B                    | 00    | 20,789.00    | 1,150.00 | 955.00 | 22,894.00         |
| 141 | B141     | Dirección General  | Consejería Jurídica y Tutor de la UT             | Supervisor A                              | B                    | 00    | 20,389.00    | 1,150.00 | 955.00 | 22,444.00         |
| 142 | B142     | Oficialía / Mayor Administrativa                             | Capitas de Veración                              | Supervisor A                              | B                    | 00    | 20,195.00    | 1,150.00 | 955.00 | 22,300.00         |
| 143 | B143     | Dirección de Finanzas  | Operación de Inversión                           | Supervisor A                              | B                    | 00    | 20,195.00    | 1,150.00 | 955.00 | 22,300.00         |
| 144 | B144     | Oficialía / Mayor Administrativa                             | Recursos Humanos                                 | Analista Especializado A                  | B                    | 00    | 19,852.00    | 1,150.00 | 955.00 | 21,957.00         |
| 145 | B145     | Dirección de Finanzas  | Administración de Fondos                         | Analista Especializado A                  | B                    | 00    | 19,852.00    | 1,150.00 | 955.00 | 21,957.00         |
| 146 | B146     | Dirección de Atención a Afiliados Pensionados y Beneficiario | Afiliación y Vigencias                           | Analista Especializado A                  | B                    | 00    | 19,852.00    | 1,150.00 | 955.00 | 21,957.00         |
| 147 | B147     | Dirección de Atención a Afiliados Pensionados y Beneficiario | CADIP-Casa Hogar                                 | Asistente del Administrador CADIP         | B                    | 00    | 19,852.00    | 1,150.00 | 955.00 | 21,957.00         |
| 148 | B148     | Dirección de Atención a Afiliados Pensionados y Beneficiario | Atención a Pensionados                           | Analista Prestamos Hipotecarios           | B                    | 00    | 19,852.00    | 1,150.00 | 955.00 | 21,957.00         |
| 149 | B149     | Dirección de Gestión y Protección del Patrimonio Inmobiliar  | Diseño, Construcción y Supervisión de Obra       | Analista Especializado A                  | B                    | 00    | 19,852.00    | 1,150.00 | 955.00 | 21,957.00         |
| 150 | B150     | Dirección de Gestión y Protección del Patrimonio Inmobiliar  | Diseño, Construcción y Supervisión de Obra       | Analista Especializado A                  | B                    | 00    | 19,852.00    | 1,150.00 | 955.00 | 21,957.00         |
| 151 | B151     | Dirección de Gestión y Protección del Patrimonio Inmobiliar  | Patrimonio                                       | Analista Especializado A                  | B                    | 00    | 19,852.00    | 1,150.00 | 955.00 | 21,957.00         |
| 152 | B152     | Oficialía / Mayor Administrativa                             | Adquisiciones                                    | Analista Administrativo                   | B                    | 00    | 19,377.00    | 1,313.00 | 955.00 | 21,645.00         |
| 153 | B153     | Órgano Interno de Control                                    | Órgano Interno de Control                        | Abogado                                   | B                    | 14    | 19,377.00    | 1,313.00 | 955.00 | 21,645.00         |
| 154 | B154     | Órgano Interno de Control                                    | Órgano Interno de Control                        | Abogado                                   | B                    | 14    | 19,377.00    | 1,313.00 | 955.00 | 21,645.00         |
| 155 | B155     | Órgano Interno de Control                                    | Órgano Interno de Control                        | Abogado                                   | B                    | 14    | 19,377.00    | 1,313.00 | 925.00 | 21,612.00         |
| 156 | B156     | Órgano Interno de Control                                    | Órgano Interno de Control                        | Auditor                                   | B                    | 14    | 19,377.00    | 1,313.00 | 925.00 | 21,612.00         |
| 157 | B157     | Órgano Interno de Control                                    | Órgano Interno de Control                        | Auditor                                   | B                    | 14    | 19,377.00    | 1,313.00 | 925.00 | 21,612.00         |
| 158 | B158     | Órgano Interno de Control                                    | Órgano Interno de Control                        | Auditor                                   | B                    | 14    | 19,377.00    | 1,313.00 | 925.00 | 21,612.00         |
| 159 | B159     | Dirección de Finanzas  | Contabilidad                                     | Analista Administrativo                   | B                    | 14    | 19,377.00    | 1,313.00 | 955.00 | 21,645.00         |
| 160 | B160     | Dirección de Finanzas  | Administración de Fondos                         | Analista de Pago                          | B                    | 14    | 22,058.00    | 1,356.00 | 955.00 | 24,369.00         |
| 161 | B161     | Dirección de Finanzas  | Administración de Fondos                         | Analista de Pago                          | B                    | 14    | 22,058.00    | 1,356.00 | 955.00 | 24,369.00         |
| 162 | B162     | Dirección de Finanzas  | Administración de Fondos                         | Analista de Pago                          | B                    | 14    | 22,058.00    | 1,356.00 | 955.00 | 24,369.00         |
| 163 | B163     | Dirección de Finanzas  | Administración de Fondos                         | Analista de Pago                          | B                    | 14    | 22,058.00    | 1,356.00 | 955.00 | 24,369.00         |
| 164 | B164     | Dirección de Finanzas  | Administración de Fondos                         | Analista de Pago                          | B                    | 14    | 22,058.00    | 1,356.00 | 955.00 | 24,369.00         |
| 165 | B165     | Dirección de Finanzas  | Administración de Fondos                         | Analista Especializado                    | B                    | 14    | 19,377.00    | 1,313.00 | 925.00 | 21,612.00         |
| 166 | B166     | Dirección de Finanzas  | Administración de Fondos                         | Analista Especializado                    | B                    | 14    | 19,377.00    | 1,313.00 | 925.00 | 21,612.00         |
| 167 | B167     | Dirección de Informática                                     | Infraestructura de Tecnologías de la Información | Técnico Especializado                     | B                    | 14    | 19,377.00    | 1,313.00 | 925.00 | 21,612.00         |
| 168 | B168     | Dirección de Servicios / Médicos                             | Unime Federativo                                 | Técnico Laboratorista                     | B                    | 14    | 19,377.00    | 1,313.00 | 925.00 | 21,612.00         |
| 169 | B169     | Dirección de Servicios / Médicos                             | Unime Federativo                                 | Técnico Radiólogo                         | B                    | 14    | 19,377.00    | 1,313.00 | 925.00 | 21,612.00         |
| 170 | B170     | Dirección de Servicios / Médicos                             | Unime Federativo                                 | Técnico Radiólogo                         | B                    | 14    | 19,377.00    | 1,313.00 | 925.00 | 21,612.00         |



Instituto de Pensiones del Estado de Jalisco  
Plantilla de Personal 2024



| #   | Id Fianza | Unidad Responsable   | Unidad Ejecutora                                 | Nombramiento                   | Tipo de Nombramiento | Nivel | Sueldo Base | Despensa | Pasaje | Sueldo Integrado |
|-----|-----------|--|--|--------------------------------|----------------------|-------|-------------|----------|--------|------------------|
| 170 | B171      | Dirección de Jurídico  | Cobranza Jurídica                                | Abogado                        | B                    | 14    | 19,377.00   | 1,313.00 | 955.00 | 21,645.00        |
| 171 | B172      | Oficialía / Mayor Administrativa                             | Adquisiciones                                    | Analista Administrativo        | B                    | 00    | 19,377.00   | 1,313.00 | 955.00 | 21,645.00        |
| 172 | B173      | Dirección de Atención a Afiliados Pensionados y Beneficiario | Afiliación y Vigencias                           | Analista Administrativo        | B                    | 00    | 19,377.00   | 1,313.00 | 955.00 | 21,645.00        |
| 173 | B174      | Dirección de Jurídico  | Cobranza Jurídica                                | Abogado                        | B                    | 00    | 19,377.00   | 1,313.00 | 955.00 | 21,645.00        |
| 174 | B175      | Oficialía / Mayor Administrativa                             | Servicios Generales                              | Encargado de Resguardo         | B                    | 00    | 18,737.00   | 1,150.00 | 955.00 | 20,842.00        |
| 175 | B176      | Dirección de Jurídico  | Cobranza Jurídica                                | Encargado de Resguardo         | B                    | 00    | 18,737.00   | 1,150.00 | 955.00 | 20,842.00        |
| 176 | B177      | Dirección de Atención a Afiliados Pensionados y Beneficiario | CADIP-Casa Hogar                                 | Coordinador Especializado B    | B                    | 00    | 18,737.00   | 1,150.00 | 955.00 | 20,842.00        |
| 177 | B178      | Dirección de Atención a Afiliados Pensionados y Beneficiario | Delegación Tepic                                 | Coordinador Especializado B    | B                    | 00    | 18,737.00   | 1,150.00 | 955.00 | 20,842.00        |
| 178 | B179      | Dirección de Atención a Afiliados Pensionados y Beneficiario | Créditos a Corto y / o Mediano Plazo             | Coordinador Especializado B    | B                    | 00    | 18,737.00   | 1,150.00 | 955.00 | 20,842.00        |
| 179 | B180      | Dirección General  | Despacho   | Coordinador Especializado B    | B                    | 00    | 18,737.00   | 1,150.00 | 955.00 | 20,842.00        |
| 180 | B181      | Oficialía / Mayor Administrativa                             | Servicios Generales                              | Encargado de Archivo           | B                    | 00    | 19,039.72   | 1,150.00 | 955.00 | 21,144.72        |
| 181 | B182      | Dirección de Jurídico  | Proyectos Jurídicos                              | Abogado                        | B                    | 00    | 19,377.00   | 1,313.00 | 955.00 | 21,645.00        |
| 182 | B183      | Dirección de Atención a Afiliados Pensionados y Beneficiario | Afiliación y Vigencias                           | Supervisor B                   | B                    | 13    | 19,011.10   | 1,278.00 | 903.00 | 21,192.10        |
| 183 | B184      | Oficialía / Mayor Administrativa                             | Recursos Humanos                                 | Secretaría de Dirección        | B                    | 13    | 19,011.10   | 1,278.00 | 903.00 | 21,192.10        |
| 184 | B185      | Órgano Interno de Control                                    | Órgano Interno de Control                        | Abogado                        | B                    | 13    | 19,377.00   | 1,313.00 | 955.00 | 21,645.00        |
| 185 | B186      | Órgano Interno de Control                                    | Órgano Interno de Control                        | Abogado                        | B                    | 13    | 19,377.00   | 1,313.00 | 955.00 | 21,645.00        |
| 186 | B187      | Órgano Interno de Control                                    | Órgano Interno de Control                        | Abogado                        | B                    | 13    | 19,377.00   | 1,313.00 | 955.00 | 21,645.00        |
| 187 | B188      | Dirección de Finanzas  | Cobranza Administrativa                          | Secretaría de Dirección        | B                    | 13    | 19,011.10   | 1,278.00 | 903.00 | 21,192.10        |
| 188 | B189      | Dirección de Finanzas  | Administración de Fondos                         | Coordinador Administrativo     | B                    | 13    | 19,377.00   | 1,278.00 | 922.00 | 21,612.00        |
| 189 | B190      | Dirección de Finanzas  | Contabilidad                                     | Contador A                     | B                    | 13    | 19,377.00   | 1,278.00 | 922.00 | 21,612.00        |
| 190 | B191      | Dirección de Finanzas  | Administración de Fondos                         | Supervisor B                   | B                    | 13    | 19,377.00   | 1,313.00 | 903.00 | 21,612.00        |
| 191 | B192      | Dirección de Finanzas  | Administración de Fondos                         | Secretaría de Dirección        | B                    | 13    | 19,011.10   | 1,278.00 | 903.00 | 21,192.10        |
| 192 | B193      | Dirección de Informática                                     | Planeación y Proyectos Tecnológicos              | Secretaría de Dirección        | B                    | 13    | 19,011.10   | 1,278.00 | 903.00 | 21,192.10        |
| 193 | B194      | Dirección de Informática                                     | Infraestructura de Tecnologías de la Información | Administrativo Especializado   | B                    | 13    | 19,011.10   | 1,278.00 | 903.00 | 21,192.10        |
| 194 | B195      | Dirección de Atención a Afiliados Pensionados y Beneficiario | Afiliación y Vigencias                           | Secretaría de Dirección        | B                    | 13    | 19,011.10   | 1,278.00 | 903.00 | 21,192.10        |
| 195 | B196      | Dirección General  | Despacho   | Secretaría de Dirección        | B                    | 13    | 19,011.10   | 1,278.00 | 903.00 | 21,192.10        |
| 196 | B197      | Dirección General  | Consejería Jurídica y Titular de la UT           | Abogado                        | B                    | 13    | 19,377.00   | 1,313.00 | 955.00 | 21,645.00        |
| 197 | B198      | Dirección de Servicios / Médicos                             | Contabilidad, Vigencias y Procedimientos         | Abogado                        | B                    | 13    | 19,377.00   | 1,313.00 | 955.00 | 21,645.00        |
| 198 | B199      | Dirección de Jurídico  | Proyectos Jurídicos                              | Abogado                        | B                    | 13    | 19,377.00   | 1,313.00 | 955.00 | 21,645.00        |
| 199 | B200      | Dirección de Jurídico  | Proyectos Jurídicos                              | Abogado                        | B                    | 13    | 19,377.00   | 1,313.00 | 955.00 | 21,645.00        |
| 200 | B201      | Dirección de Jurídico  | Procesos Jurídicos                               | Abogado                        | B                    | 13    | 19,377.00   | 1,313.00 | 955.00 | 21,645.00        |
| 201 | B202      | Dirección de Jurídico  | Procesos Jurídicos                               | Abogado                        | B                    | 13    | 19,377.00   | 1,313.00 | 955.00 | 21,645.00        |
| 202 | B203      | Dirección de Jurídico  | Proyectos Jurídicos                              | Abogado                        | B                    | 13    | 19,377.00   | 1,313.00 | 955.00 | 21,645.00        |
| 203 | B204      | Oficialía / Mayor Administrativa                             | Recursos Humanos                                 | Secretaría de Dirección        | B                    | 13    | 19,011.10   | 1,278.00 | 903.00 | 21,192.10        |
| 204 | B205      | Oficialía / Mayor Administrativa                             | Recursos Humanos                                 | Administrativo Especializado   | B                    | 00    | 18,526.68   | 1,150.00 | 955.00 | 20,631.68        |
| 205 | B206      | Oficialía / Mayor Administrativa                             | Servicios Generales                              | Analista Especializado B       | B                    | 00    | 18,526.68   | 1,150.00 | 955.00 | 20,631.68        |
| 206 | B207      | Oficialía / Mayor Administrativa                             | Unidades de Negocio                              | Administrativo Especializado   | B                    | 00    | 18,526.68   | 1,150.00 | 955.00 | 20,631.68        |
| 207 | B208      | Dirección de Atención a Afiliados Pensionados y Beneficiario | CADIP-Casa Hogar                                 | Controlista de Insumos         | B                    | 00    | 18,526.68   | 1,150.00 | 955.00 | 20,631.68        |
| 208 | B209      | Dirección de Atención a Afiliados Pensionados y Beneficiario | CADIP-Casa Hogar                                 | Coordinador de Mantenimiento A | B                    | 00    | 18,526.68   | 1,150.00 | 955.00 | 20,631.68        |
| 209 | B210      | Dirección de Atención a Afiliados Pensionados y Beneficiario | Plátanos Hipotecarios                            | Administrativo Especializado   | B                    | 00    | 18,526.68   | 1,150.00 | 955.00 | 20,631.68        |
| 210 | B211      | Dirección General  | Despacho   | Administrativo Especializado   | B                    | 00    | 18,526.68   | 1,150.00 | 955.00 | 20,631.68        |
| 211 | B212      | Dirección de Atención a Afiliados Pensionados y Beneficiario | Créditos a Corto y / o Mediano Plazo             | Administrativo Especializado   | B                    | 00    | 18,526.68   | 1,150.00 | 955.00 | 20,631.68        |
| 212 | B213      | Dirección de Gestión y Protección del Patrimonio Inmobiliar  | Diseño, Construcción y Supervisión de Obra       | Proyectista                    | B                    | 00    | 18,526.68   | 1,150.00 | 955.00 | 20,631.68        |
| 213 | B214      | Dirección de Gestión y Protección del Patrimonio Inmobiliar  | Diseño, Construcción y Supervisión de Obra       | Proyectista                    | B                    | 00    | 18,526.68   | 1,150.00 | 955.00 | 20,631.68        |
| 214 | B215      | Dirección de Gestión y Protección del Patrimonio Inmobiliar  | Diseño, Construcción y Supervisión de Obra       | Proyectista                    | B                    | 00    | 18,526.68   | 1,150.00 | 955.00 | 20,631.68        |
| 215 | B216      | Dirección de Servicios / Médicos                             | Contabilidad, Vigencias y Procedimientos         | Proyectista                    | B                    | 00    | 18,526.68   | 1,150.00 | 955.00 | 20,631.68        |
| 216 | B217      | Dirección de Informática                                     | Infraestructura de Tecnologías de la Información | Administrativo Especializado   | B                    | 00    | 18,411.88   | 1,150.00 | 955.00 | 20,546.88        |
| 217 | B218      | Dirección de Informática                                     | Infraestructura de Tecnologías de la Información | Técnico Especialista A         | B                    | 00    | 18,411.88   | 1,150.00 | 955.00 | 20,546.88        |
| 218 | B219      | Dirección de Atención a Afiliados Pensionados y Beneficiario | CADIP-Casa Hogar                                 | Técnico Especialista A         | B                    | 00    | 18,411.88   | 1,150.00 | 955.00 | 20,546.88        |
| 219 | B220      | Oficialía / Mayor Administrativa                             | Servicios Generales                              | Trabajadora Social A           | B                    | 00    | 18,411.88   | 1,150.00 | 955.00 | 20,546.88        |
| 220 | B221      | Dirección de Atención a Afiliados Pensionados y Beneficiario | Atención a Pensionados                           | Coordinador Administrativo     | B                    | 00    | 18,356.02   | 1,150.00 | 955.00 | 20,461.02        |
| 221 | B222      | Dirección de Atención a Afiliados Pensionados y Beneficiario | Atención a Pensionados                           | Trabajadora Social B           | B                    | 00    | 18,356.02   | 1,150.00 | 955.00 | 20,461.02        |
| 222 | B223      | Dirección de Atención a Afiliados Pensionados y Beneficiario | Atención a Pensionados                           | Coordinador Administrativo     | B                    | 00    | 18,356.02   | 1,150.00 | 955.00 | 20,461.02        |
| 223 | B224      | Dirección de Atención a Afiliados Pensionados y Beneficiario | Atención a Pensionados                           | Trabajadora Social B           | B                    | 00    | 18,356.02   | 1,150.00 | 955.00 | 20,461.02        |
| 224 | B225      | Dirección General  | Despacho   | Secretaría Ejecutiva           | B                    | 00    | 18,356.02   | 1,150.00 | 955.00 | 20,461.02        |
| 225 | B226      | Dirección de Atención a Afiliados Pensionados y Beneficiario | CADIP-Casa Hogar                                 | Analista                       | B                    | 00    | 18,009.40   | 1,150.00 | 955.00 | 20,114.40        |



| #   | Id Fraco | Unidad Responsable   | Unidad Ejecutora                                | Nombramiento                        | Tipo de Nombramiento | Nivel | Sueldo Base | Despensa | Poseo  | Sueldo Integrado |
|-----|----------|--|---|-------------------------------------|----------------------|-------|-------------|----------|--------|------------------|
| 226 | B227     | Dirección de Atención a Afiliados Pensionados y Beneficiario | CADIP-Casa Hogar                                | Enfermero General                   | B                    | 00    | 18,009.40   | 1,150.00 | 955.00 | 20,114.40        |
| 227 | B228     | Dirección de Atención a Afiliados Pensionados y Beneficiario | CADIP-Casa Hogar                                | Enfermero General                   | B                    | 00    | 18,009.40   | 1,150.00 | 955.00 | 20,114.40        |
| 228 | B229     | Dirección de Atención a Afiliados Pensionados y Beneficiario | CADIP-Casa Hogar                                | Enfermero General                   | B                    | 00    | 18,009.40   | 1,150.00 | 955.00 | 20,114.40        |
| 229 | B230     | Dirección de Atención a Afiliados Pensionados y Beneficiario | CADIP-Casa Hogar                                | Enfermero General                   | B                    | 00    | 18,009.40   | 1,150.00 | 955.00 | 20,114.40        |
| 230 | B231     | Dirección de Atención a Afiliados Pensionados y Beneficiario | CADIP-Casa Hogar                                | Enfermero General                   | B                    | 00    | 18,009.40   | 1,150.00 | 955.00 | 20,114.40        |
| 231 | B232     | Dirección de Atención a Afiliados Pensionados y Beneficiario | CADIP-Casa Hogar                                | Enfermero General                   | B                    | 00    | 18,009.40   | 1,150.00 | 955.00 | 20,114.40        |
| 232 | B233     | Dirección de Atención a Afiliados Pensionados y Beneficiario | CADIP-Casa Hogar                                | Enfermero General                   | B                    | 00    | 18,009.40   | 1,150.00 | 955.00 | 20,114.40        |
| 233 | B234     | Dirección de Atención a Afiliados Pensionados y Beneficiario | CADIP-Casa Hogar                                | Enfermero General                   | B                    | 00    | 18,009.40   | 1,150.00 | 955.00 | 20,114.40        |
| 234 | B235     | Oficialía I y/or Administrativa                              | Estacionamiento I Illegítimo                    | Administrativo Especializado        | B                    | 12    | 17,745.46   | 1,249.00 | 889.00 | 19,883.46        |
| 235 | B236     | Oficialía I y/or Administrativa                              | Desarrollo Institucional                        | Análisis                            | B                    | 12    | 17,745.46   | 1,249.00 | 889.00 | 19,883.46        |
| 236 | B237     | Oficialía I y/or Administrativa                              | Recursos Humanos                                | Administrativo Especializado        | B                    | 12    | 17,745.46   | 1,249.00 | 889.00 | 19,883.46        |
| 237 | B238     | Oficialía I y/or Administrativa                              | Unidades de Negocio                             | Contador                            | B                    | 12    | 17,745.46   | 1,249.00 | 889.00 | 19,883.46        |
| 238 | B239     | Dirección de Finanzas  | Cobranza Administrativa                         | Análisis de Cobranza                | B                    | 12    | 17,745.46   | 1,249.00 | 889.00 | 19,883.46        |
| 239 | B240     | Dirección de Finanzas  | Cobranza Administrativa                         | Verificador de Devolución de Fondos | B                    | 12    | 17,745.46   | 1,249.00 | 889.00 | 19,883.46        |
| 240 | B241     | Dirección de Finanzas  | Cobranza Administrativa                         | Cajero Edificio Central             | B                    | 12    | 17,745.46   | 1,249.00 | 889.00 | 19,883.46        |
| 241 | B242     | Dirección de Finanzas  | Contabilidad                                    | Contador                            | B                    | 12    | 17,745.46   | 1,249.00 | 889.00 | 19,883.46        |
| 242 | B243     | Dirección de Finanzas  | Contabilidad                                    | Contador                            | B                    | 12    | 17,745.46   | 1,249.00 | 889.00 | 19,883.46        |
| 243 | B244     | Dirección de Finanzas  | Contabilidad                                    | Contador                            | B                    | 12    | 17,745.46   | 1,249.00 | 889.00 | 19,883.46        |
| 244 | B245     | Dirección de Finanzas  | Contabilidad                                    | Contador                            | B                    | 12    | 17,745.46   | 1,249.00 | 889.00 | 19,883.46        |
| 245 | B246     | Dirección de Finanzas  | Contabilidad                                    | Contador                            | B                    | 12    | 17,745.46   | 1,249.00 | 889.00 | 19,883.46        |
| 246 | B247     | Dirección de Finanzas  | Contabilidad                                    | Cajero Especializado                | B                    | 12    | 17,745.46   | 1,249.00 | 889.00 | 19,883.46        |
| 247 | B248     | Dirección de Finanzas  | Administración de Fondos                        | Cajero Especializado                | B                    | 12    | 19,377.00   | 1,313.00 | 922.00 | 21,612.00        |
| 248 | B249     | Oficialía I y/or Administrativa                              | Adquisiciones                                   | Administrativo Especializado        | B                    | 12    | 17,745.46   | 1,249.00 | 889.00 | 19,883.46        |
| 249 | B250     | Dirección de Informática                                     | Infraestructura de Tecnología de la Información | Técnico Especialista                | B                    | 12    | 17,745.46   | 1,249.00 | 889.00 | 19,883.46        |
| 250 | B251     | Dirección de Atención a Afiliados Pensionados y Beneficiario | CADIP-Casa Hogar                                | Enfermero                           | B                    | 12    | 17,745.46   | 1,249.00 | 889.00 | 19,883.46        |
| 251 | B252     | Dirección de Atención a Afiliados Pensionados y Beneficiario | CADIP-Casa Hogar                                | Enfermero                           | B                    | 12    | 17,745.46   | 1,249.00 | 889.00 | 19,883.46        |
| 252 | B253     | Dirección de Atención a Afiliados Pensionados y Beneficiario | CADIP-Casa Hogar                                | Enfermero                           | B                    | 12    | 17,745.46   | 1,249.00 | 889.00 | 19,883.46        |
| 253 | B254     | Dirección de Atención a Afiliados Pensionados y Beneficiario | CADIP-Casa Hogar                                | Enfermero                           | B                    | 12    | 17,745.46   | 1,249.00 | 889.00 | 19,883.46        |
| 254 | B255     | Dirección de Atención a Afiliados Pensionados y Beneficiario | CADIP-Casa Hogar                                | Enfermero                           | B                    | 12    | 17,745.46   | 1,249.00 | 889.00 | 19,883.46        |
| 255 | B256     | Dirección de Atención a Afiliados Pensionados y Beneficiario | CADIP-Casa Hogar                                | Enfermero                           | B                    | 12    | 17,745.46   | 1,249.00 | 889.00 | 19,883.46        |
| 256 | B257     | Dirección de Atención a Afiliados Pensionados y Beneficiario | CADIP-Casa Hogar                                | Enfermero                           | B                    | 12    | 17,745.46   | 1,249.00 | 889.00 | 19,883.46        |
| 257 | B258     | Dirección de Atención a Afiliados Pensionados y Beneficiario | CADIP-Casa Hogar                                | Enfermero                           | B                    | 12    | 17,745.46   | 1,249.00 | 889.00 | 19,883.46        |
| 258 | B259     | Dirección de Atención a Afiliados Pensionados y Beneficiario | CADIP-Casa Hogar                                | Enfermero                           | B                    | 12    | 17,745.46   | 1,249.00 | 889.00 | 19,883.46        |
| 259 | B260     | Dirección de Atención a Afiliados Pensionados y Beneficiario | CADIP-Casa Hogar                                | Enfermero                           | B                    | 12    | 17,745.46   | 1,249.00 | 889.00 | 19,883.46        |
| 260 | B261     | Dirección de Atención a Afiliados Pensionados y Beneficiario | CADIP-Casa Hogar                                | Enfermero                           | B                    | 12    | 17,745.46   | 1,249.00 | 889.00 | 19,883.46        |
| 261 | B262     | Dirección de Atención a Afiliados Pensionados y Beneficiario | CADIP-Casa Hogar                                | Administrativo Especializado        | B                    | 12    | 17,745.46   | 1,249.00 | 889.00 | 19,883.46        |
| 262 | B263     | Dirección de Atención a Afiliados Pensionados y Beneficiario | Atención a Pensionados                          | Administrativo Especializado        | B                    | 12    | 17,745.46   | 1,249.00 | 889.00 | 19,883.46        |
| 263 | B264     | Dirección de Atención a Afiliados Pensionados y Beneficiario | Reclamos Hipotecarios                           | Administrativo Especializado        | B                    | 12    | 17,745.46   | 1,249.00 | 889.00 | 19,883.46        |
| 264 | B265     | Dirección de Atención a Afiliados Pensionados y Beneficiario | Créditos a Corto y a Mediano Plazo              | Administrativo Especializado        | B                    | 12    | 17,745.46   | 1,249.00 | 889.00 | 19,883.46        |
| 265 | B266     | Dirección de Servicios I Iédicos                             | Unimef Fedratismo                               | Asistente Administrativo            | B                    | 12    | 17,745.46   | 1,249.00 | 889.00 | 19,883.46        |
| 266 | B267     | Dirección de Servicios I Iédicos                             | Unimef Fedratismo                               | Enfermero                           | B                    | 12    | 17,745.46   | 1,249.00 | 889.00 | 19,883.46        |
| 267 | B268     | Dirección de Servicios I Iédicos                             | Unimef Los Olivos                               | Enfermero                           | B                    | 12    | 17,745.46   | 1,249.00 | 889.00 | 19,883.46        |
| 268 | B269     | Dirección de Servicios I Iédicos                             | Unimef Los Olivos                               | Enfermero                           | B                    | 12    | 17,745.46   | 1,249.00 | 889.00 | 19,883.46        |
| 269 | B270     | Dirección de Servicios I Iédicos                             | Unimef Javier I lina                            | Enfermero                           | B                    | 12    | 17,745.46   | 1,249.00 | 889.00 | 19,883.46        |
| 270 | B271     | Dirección de Servicios I Iédicos                             | Unimef Fedratismo                               | Optometrista                        | B                    | 12    | 17,745.46   | 1,249.00 | 889.00 | 19,883.46        |
| 271 | B272     | Dirección de Servicios I Iédicos                             | Unimef Fedratismo                               | Asistente Administrativo            | B                    | 12    | 17,745.46   | 1,249.00 | 889.00 | 19,883.46        |
| 272 | B273     | Dirección de Servicios I Iédicos                             | Unimef Javier I lina                            | Enfermero                           | B                    | 12    | 17,745.46   | 1,249.00 | 889.00 | 19,883.46        |
| 273 | B274     | Dirección de Servicios I Iédicos                             | Unimef Javier I lina                            | Enfermero                           | B                    | 12    | 17,745.46   | 1,249.00 | 889.00 | 19,883.46        |
| 274 | B275     | Dirección de Servicios I Iédicos                             | Unimef Pta Seca                                 | Asistente Administrativo            | B                    | 12    | 17,745.46   | 1,249.00 | 889.00 | 19,883.46        |
| 275 | B276     | Dirección de Servicios I Iédicos                             | Unimef Los Olivos                               | Enfermero                           | B                    | 12    | 17,745.46   | 1,249.00 | 889.00 | 19,883.46        |
| 276 | B277     | Dirección de Servicios I Iédicos                             | Unimef Pta Seca                                 | Enfermero                           | B                    | 12    | 17,745.46   | 1,249.00 | 889.00 | 19,883.46        |
| 277 | B278     | Dirección de Servicios I Iédicos                             | Unimef Los Olivos                               | Enfermero                           | B                    | 12    | 17,745.46   | 1,249.00 | 889.00 | 19,883.46        |
| 278 | B279     | Dirección de Servicios I Iédicos                             | Unimef Pta Seca                                 | Enfermero                           | B                    | 12    | 17,745.46   | 1,249.00 | 889.00 | 19,883.46        |
| 279 | B280     | Dirección de Servicios I Iédicos                             | Unimef Pta Seca                                 | Enfermero                           | B                    | 12    | 17,745.46   | 1,249.00 | 889.00 | 19,883.46        |
| 280 | B281     | Dirección General  | Comunicación Social                             | Administrativo Especializado        | B                    | 12    | 17,745.46   | 1,249.00 | 889.00 | 19,883.46        |
| 281 | B282     | Dirección General  | Consejería Jurídica y Titular de la UT          | Administrativo Especializado        | B                    | 12    | 17,745.46   | 1,249.00 | 889.00 | 19,883.46        |



Instituto de Pensiones del Estado de Jalisco  
Plantilla de Personal 2024



| #   | Id Plaza | Unidad Responsable  | Unidad Ejecutora                           | Nombramiento                        | Tipo de Nombramiento | Nivel | Sueldo Base | Despensa | Paseje | Sueldo Integrad |
|-----|----------|---|--|-------------------------------------|----------------------|-------|-------------|----------|--------|-----------------|
| 282 | B283     | Dirección de Jurídico   | Proyectos Jurídicos                        | Abogado Especializado               | B                    | 15    | 22,058.00   | 1,356.00 | 955.00 | 24,369.00       |
| 283 | B284     | Dirección de Jurídico   | Proyectos Jurídicos                        | Abogado                             | B                    | 12    | 19,377.00   | 1,313.00 | 955.00 | 21,645.00       |
| 284 | B285     | Oficialía / I Ley Administrativa                              | Servicios Generales                        | Administrativo Especializado        | B                    | 00    | 17,645.82   | 1,500.00 | 955.00 | 19,750.82       |
| 285 | B286     | Dirección de Finanzas   | Contabilidad                               | Administrativo Especializado        | B                    | 00    | 17,645.82   | 1,500.00 | 955.00 | 19,750.82       |
| 286 | B287     | Dirección de Atención a Afiliados Pensionados y Beneficiario  | CADIP-Casa Hogar                           | Dietista                            | B                    | 00    | 17,645.82   | 1,500.00 | 955.00 | 19,750.82       |
| 287 | B288     | Dirección de Atención a Afiliados Pensionados y Beneficiario  | CADIP-Casa Hogar                           | Auxiliar de Mantenimiento           | B                    | 00    | 17,645.82   | 1,500.00 | 955.00 | 19,750.82       |
| 288 | B289     | Dirección de Gestión y Protección del Patrimonio Inmobiliario | Diseño, Construcción y Supervisión de Obra | Técnico Especialista B              | B                    | 00    | 17,645.82   | 1,500.00 | 955.00 | 19,750.82       |
| 289 | B290     | Dirección de Gestión y Protección del Patrimonio Inmobiliario | Diseño, Construcción y Supervisión de Obra | Secretario de Dirección             | B                    | 00    | 17,645.82   | 1,500.00 | 955.00 | 19,750.82       |
| 290 | B291     | Dirección de Gestión y Protección del Patrimonio Inmobiliario | Mantenimiento de Inmuebles                 | Técnico Especialista B              | B                    | 00    | 17,645.82   | 1,500.00 | 955.00 | 19,750.82       |
| 291 | B292     | Dirección de Gestión y Protección del Patrimonio Inmobiliario | Mantenimiento de Inmuebles                 | Técnico Especialista B              | B                    | 00    | 17,645.82   | 1,500.00 | 955.00 | 19,750.82       |
| 292 | B293     | Dirección de Servicios / Iédicos                              | Contabilidad, Vigencias y Procedimientos   | Administrativo Especializado        | B                    | 00    | 17,645.82   | 1,500.00 | 955.00 | 19,750.82       |
| 293 | B294     | Oficialía / I Ley Administrativa                              | Recursos Humanos                           | Encargado Administrativo            | B                    | 00    | 17,166.70   | 1,500.00 | 955.00 | 19,271.70       |
| 294 | B295     | Dirección de atención a afiliados pensionados y beneficiario  | Delegación Valiata                         | Encargado Administrativo            | B                    | 00    | 17,166.70   | 1,500.00 | 955.00 | 19,271.70       |
| 295 | B296     | Dirección de atención a afiliados pensionados y beneficiario  | CADIP-Casa Hogar                           | Fisioterapeuta                      | B                    | 00    | 17,166.70   | 1,500.00 | 955.00 | 19,271.70       |
| 296 | B297     | Dirección de Atención a Afiliados Pensionados y Beneficiario  | Atención a Pensionados                     | Asistente Administrativo A          | B                    | 00    | 17,166.70   | 1,500.00 | 955.00 | 19,271.70       |
| 297 | B298     | Dirección de Atención a Afiliados Pensionados y Beneficiario  | Diseño, Construcción y Supervisión de Obra | Encargado Administrativo            | B                    | 00    | 17,166.70   | 1,500.00 | 955.00 | 19,271.70       |
| 298 | B299     | Dirección de Gestión y Protección del Patrimonio Inmobiliario | Administración de Inmuebles                | Encargado Administrativo            | B                    | 00    | 17,166.70   | 1,500.00 | 955.00 | 19,271.70       |
| 299 | B300     | Dirección de Gestión y Protección del Patrimonio Inmobiliario | Mantenimiento de Inmuebles                 | Recepcionista UNIL IEF              | B                    | 00    | 17,166.70   | 1,500.00 | 955.00 | 19,271.70       |
| 300 | B301     | Dirección de Servicios / Iédicos                              | Unimef Federalismo                         | Asistente Administrativo A          | B                    | 00    | 17,166.70   | 1,500.00 | 955.00 | 19,271.70       |
| 301 | B302     | Dirección de Servicios / Iédicos                              | Unimef Javier I Ima                        | Asistente Administrativo A          | B                    | 00    | 17,166.70   | 1,500.00 | 955.00 | 19,271.70       |
| 302 | B303     | Dirección de Servicios / Iédicos                              | Unimef Javier I Ima                        | Asistente Administrativo A          | B                    | 00    | 17,166.70   | 1,500.00 | 955.00 | 19,271.70       |
| 303 | B304     | Oficialía / I Ley Administrativa                              | Antigua Hacienda La Ilora                  | Administrativo Especializado C      | B                    | 00    | 17,042.68   | 1,500.00 | 955.00 | 19,147.68       |
| 304 | B305     | Oficialía / I Ley Administrativa                              | Recursos Humanos                           | Administrativo Especializado C      | B                    | 00    | 17,042.68   | 1,500.00 | 955.00 | 19,147.68       |
| 305 | B306     | Dirección de Servicios / Iédicos                              | Contabilidad, Vigencias y Procedimientos   | Administrativo Especializado C      | B                    | 00    | 17,042.68   | 1,500.00 | 955.00 | 19,147.68       |
| 306 | B307     | Dirección de Atención a Afiliados Pensionados y Beneficiario  | Afiliación y Vigencias                     | Administrativo Especializado C      | B                    | 00    | 17,042.68   | 1,500.00 | 955.00 | 19,147.68       |
| 307 | B308     | Dirección de Atención a Afiliados Pensionados y Beneficiario  | Préstamos Hipotecarios                     | Auxiliar de Ventanilla A            | B                    | 00    | 17,042.68   | 1,500.00 | 955.00 | 19,147.68       |
| 308 | B309     | Dirección de Atención a Afiliados Pensionados y Beneficiario  | Préstamos Hipotecarios                     | Administrativo Especializado C      | B                    | 00    | 17,042.68   | 1,500.00 | 955.00 | 19,147.68       |
| 309 | B310     | Dirección de Atención a Afiliados Pensionados y Beneficiario  | Préstamos Hipotecarios                     | Auxiliar de Ventanilla A            | B                    | 00    | 17,042.68   | 1,500.00 | 955.00 | 19,147.68       |
| 310 | B311     | Dirección de Atención a Afiliados Pensionados y Beneficiario  | Préstamos Hipotecarios                     | Auxiliar de Ventanilla A            | B                    | 00    | 17,042.68   | 1,500.00 | 955.00 | 19,147.68       |
| 311 | B312     | Dirección de Servicios / Iédicos                              | Servicios / Iédicos Subrogados             | Administrativo Especializado C      | B                    | 00    | 17,042.68   | 1,500.00 | 955.00 | 19,147.68       |
| 312 | B313     | Dirección de Atención a Afiliados Pensionados y Beneficiario  | Créditos a Corto y Licitación Plazo        | Auxiliar de Ventanilla A            | B                    | 00    | 17,042.68   | 1,500.00 | 955.00 | 19,147.68       |
| 313 | B314     | Oficialía / I Ley Administrativa                              | Servicios Generales                        | Oficial de Mantenimiento Cuadriplas | B                    | 00    | 17,142.68   | 1,500.00 | 955.00 | 19,247.68       |
| 314 | B315     | Dirección de Gestión y Protección del Patrimonio Inmobiliario | Mantenimiento de Inmuebles                 | Oficial de Mantenimiento Cuadriplas | B                    | 00    | 17,142.68   | 1,500.00 | 955.00 | 19,247.68       |
| 315 | B316     | Dirección de Gestión y Protección del Patrimonio Inmobiliario | Mantenimiento de Inmuebles                 | Oficial de Mantenimiento Cuadriplas | B                    | 00    | 17,142.68   | 1,500.00 | 955.00 | 19,247.68       |
| 316 | B317     | Dirección de Gestión y Protección del Patrimonio Inmobiliario | Mantenimiento de Inmuebles                 | Oficial de Mantenimiento Cuadriplas | B                    | 00    | 17,142.68   | 1,500.00 | 955.00 | 19,247.68       |
| 317 | B318     | Dirección de Jurídico   | Proyectos Jurídicos                        | Administrativo Especializado C      | B                    | 00    | 17,042.68   | 1,500.00 | 955.00 | 19,147.68       |
| 318 | B319     | Oficialía / I Ley Administrativa                              | Adquisiciones                              | Analista                            | B                    | 11    | 16,718.32   | 1,243.00 | 879.00 | 18,840.32       |
| 319 | B320     | Oficialía / I Ley Administrativa                              | Adquisiciones                              | Analista                            | B                    | 11    | 16,718.32   | 1,243.00 | 879.00 | 18,840.32       |
| 320 | B321     | Oficialía / I Ley Administrativa                              | Club Deportivo                             | Analista                            | B                    | 11    | 16,718.32   | 1,243.00 | 879.00 | 18,840.32       |
| 321 | B322     | Oficialía / I Ley Administrativa                              | Club Deportivo                             | Auditor                             | B                    | 11    | 16,718.32   | 1,243.00 | 879.00 | 18,840.32       |
| 322 | B323     | Oficialía / I Ley Administrativa                              | Club Deportivo                             | Auditor                             | B                    | 11    | 16,718.32   | 1,243.00 | 879.00 | 18,840.32       |
| 323 | B324     | Oficialía / I Ley Administrativa                              | Club Deportivo                             | Auditor                             | B                    | 11    | 16,718.32   | 1,243.00 | 879.00 | 18,840.32       |
| 324 | B325     | Oficialía / I Ley Administrativa                              | Club Deportivo                             | Auditor                             | B                    | 11    | 16,718.32   | 1,243.00 | 879.00 | 18,840.32       |
| 325 | B326     | Oficialía / I Ley Administrativa                              | Club Deportivo                             | Auditor                             | B                    | 11    | 16,718.32   | 1,243.00 | 879.00 | 18,840.32       |
| 326 | B327     | Oficialía / I Ley Administrativa                              | Club Deportivo                             | Auditor                             | B                    | 11    | 16,718.32   | 1,243.00 | 879.00 | 18,840.32       |
| 327 | B328     | Oficialía / I Ley Administrativa                              | Club Deportivo                             | Auditor                             | B                    | 11    | 16,718.32   | 1,243.00 | 879.00 | 18,840.32       |
| 328 | B329     | Dirección de Finanzas   | Oficina de Control                         | Analista                            | B                    | 11    | 16,718.32   | 1,243.00 | 879.00 | 18,840.32       |
| 329 | B330     | Dirección de Finanzas   | Oficina de Control                         | Analista de Cobranza                | B                    | 11    | 16,718.32   | 1,243.00 | 879.00 | 18,840.32       |
| 330 | B331     | Dirección de Finanzas   | Oficina de Control                         | Analista de Cobranza                | B                    | 11    | 16,718.32   | 1,243.00 | 879.00 | 18,840.32       |
| 331 | B332     | Dirección de Finanzas   | Oficina de Control                         | Analista de Cobranza                | B                    | 11    | 16,718.32   | 1,243.00 | 879.00 | 18,840.32       |
| 332 | B333     | Dirección de Finanzas   | Oficina de Control                         | Analista de Cobranza                | B                    | 11    | 16,718.32   | 1,243.00 | 879.00 | 18,840.32       |
| 333 | B334     | Dirección de Finanzas   | Oficina de Control                         | Analista de Cobranza                | B                    | 11    | 16,718.32   | 1,243.00 | 879.00 | 18,840.32       |
| 334 | B335     | Dirección de Finanzas   | Oficina de Control                         | Analista de Cobranza                | B                    | 11    | 16,718.32   | 1,243.00 | 879.00 | 18,840.32       |
| 335 | B336     | Dirección de Finanzas   | Oficina de Control                         | Analista de Cobranza                | B                    | 11    | 16,718.32   | 1,243.00 | 879.00 | 18,840.32       |
| 336 | B337     | Dirección de Finanzas   | Oficina de Control                         | Analista de Cobranza                | B                    | 11    | 16,718.32   | 1,243.00 | 879.00 | 18,840.32       |
| 337 | B338     | Dirección de Finanzas   | Oficina de Control                         | Analista de Cobranza                | B                    | 11    | 16,718.32   | 1,243.00 | 879.00 | 18,840.32       |

Instituto de Pensiones del Estado de Jalisco  
Planilla de Personal 2024



| #   | Id Plaza | Unidad Responsable  | Unidad Ejecutora                         | Nombramiento                              | Tipo de Nombramiento | Nivel | Sueldo Base | Despensa | Pagaje | Sueldo Integradado |
|-----|----------|---|--|---|----------------------|-------|-------------|----------|--------|--------------------|
| 338 | 8339     | Dirección de Finanzas   | Cobranza Administrativa                  | Analista de Cobranza                      | B                    | 11    | 16,718.32   | 1,243.00 | 879.00 | 18,840.32          |
| 339 | 8340     | Dirección de Finanzas   | Cobranza Administrativa                  | Analista de Cobranza                      | B                    | 11    | 16,718.32   | 1,243.00 | 879.00 | 18,840.32          |
| 340 | 8341     | Dirección de Finanzas   | Cobranza Administrativa                  | Analista de Cobranza                      | B                    | 11    | 16,718.32   | 1,243.00 | 879.00 | 18,840.32          |
| 341 | 8342     | Dirección de Finanzas   | Cobranza Administrativa                  | Analista de Cobranza                      | B                    | 11    | 16,718.32   | 1,243.00 | 879.00 | 18,840.32          |
| 342 | 8343     | Dirección de Finanzas   | Cobranza Administrativa                  | Analista de Cobranza                      | B                    | 11    | 16,718.32   | 1,243.00 | 879.00 | 18,840.32          |
| 343 | 8344     | Dirección de Atención a Afiliados Pensionados y Beneficiarios | CADP-Casa Hogar                          | Recepcionista                             | B                    | 11    | 16,718.32   | 1,243.00 | 879.00 | 18,840.32          |
| 344 | 8345     | Dirección de Atención a Afiliados Pensionados y Beneficiarios | Delegación Vallarta                      | Auxiliar de Ventanilla                    | B                    | 11    | 16,718.32   | 1,243.00 | 879.00 | 18,840.32          |
| 345 | 8346     | Dirección de Atención a Afiliados Pensionados y Beneficiarios | Créditos a Corto y Mediano Plazo         | Auxiliar de Ventanilla                    | B                    | 11    | 16,718.32   | 1,243.00 | 879.00 | 18,840.32          |
| 346 | 8347     | Dirección de Atención a Afiliados Pensionados y Beneficiarios | Créditos a Corto y Mediano Plazo         | Auxiliar de Ventanilla                    | B                    | 11    | 16,718.32   | 1,243.00 | 879.00 | 18,840.32          |
| 347 | 8348     | Dirección de Atención a Afiliados Pensionados y Beneficiarios | Servicios Generales                      | Auxiliar de Ventanilla                    | B                    | 11    | 16,718.32   | 1,243.00 | 879.00 | 18,840.32          |
| 348 | 8349     | Dirección de Atención a Afiliados Pensionados y Beneficiarios | Créditos a Corto y Mediano Plazo         | Auxiliar de Ventanilla                    | B                    | 11    | 16,718.32   | 1,243.00 | 879.00 | 18,840.32          |
| 349 | 8350     | Dirección de Atención a Afiliados Pensionados y Beneficiarios | Créditos a Corto y Mediano Plazo         | Auxiliar de Ventanilla                    | B                    | 11    | 16,718.32   | 1,243.00 | 879.00 | 18,840.32          |
| 350 | 8351     | Dirección de Atención a Afiliados Pensionados y Beneficiarios | Créditos a Corto y Mediano Plazo         | Auxiliar de Ventanilla                    | B                    | 11    | 16,718.32   | 1,243.00 | 879.00 | 18,840.32          |
| 351 | 8352     | Dirección de Atención a Afiliados Pensionados y Beneficiarios | Créditos a Corto y Mediano Plazo         | Auxiliar de Ventanilla                    | B                    | 11    | 16,718.32   | 1,243.00 | 879.00 | 18,840.32          |
| 352 | 8353     | Dirección General   | Consejería Jurídica y Titular de la UT   | Analista                                  | B                    | 11    | 16,718.32   | 1,243.00 | 879.00 | 18,840.32          |
| 353 | 8354     | Dirección de Servicios Jurídicos                              | Contabilidad, Vigencias y Procedimientos | Analista                                  | B                    | 11    | 16,718.32   | 1,243.00 | 879.00 | 18,840.32          |
| 354 | 8355     | Dirección de Servicios Jurídicos                              | Unimex Federalismo                       | Recepcionista                             | B                    | 11    | 16,718.32   | 1,243.00 | 879.00 | 18,840.32          |
| 355 | 8356     | Dirección de Servicios Jurídicos                              | Unimex Federalismo                       | Recepcionista                             | B                    | 11    | 16,718.32   | 1,243.00 | 879.00 | 18,840.32          |
| 356 | 8357     | Dirección de Servicios Jurídicos                              | Unimex Federalismo                       | Recepcionista                             | B                    | 11    | 16,718.32   | 1,243.00 | 879.00 | 18,840.32          |
| 357 | 8358     | Dirección de Servicios Jurídicos                              | Unimex Federalismo                       | Recepcionista                             | B                    | 11    | 16,718.32   | 1,243.00 | 879.00 | 18,840.32          |
| 358 | 8359     | Dirección de Servicios Jurídicos                              | Unimex Federalismo                       | Recepcionista                             | B                    | 11    | 16,718.32   | 1,243.00 | 879.00 | 18,840.32          |
| 359 | 8360     | Dirección de Servicios Jurídicos                              | Unimex Federalismo                       | Recepcionista                             | B                    | 11    | 16,718.32   | 1,243.00 | 879.00 | 18,840.32          |
| 360 | 8361     | Dirección de Servicios Jurídicos                              | Unimex Federalismo                       | Recepcionista                             | B                    | 11    | 16,718.32   | 1,243.00 | 879.00 | 18,840.32          |
| 361 | 8362     | Dirección de Servicios Jurídicos                              | Unimex Federalismo                       | Recepcionista                             | B                    | 11    | 16,718.32   | 1,243.00 | 879.00 | 18,840.32          |
| 362 | 8363     | Órgano Interno de Control                                     | Órgano Interno de Control                | Auditor                                   | B                    | 11    | 16,718.32   | 1,243.00 | 879.00 | 18,840.32          |
| 363 | 8364     | Oficialía J. Labor Administrativa                             | Órgano Interno de Control                | Auditor                                   | B                    | 11    | 16,718.32   | 1,243.00 | 879.00 | 18,840.32          |
| 364 | 8365     | Dirección de Servicios Jurídicos                              | Brigadonamiento Tlaquepaque              | Técnico Administrativo                    | B                    | 00    | 16,707.72   | 1,150.00 | 955.00 | 18,812.72          |
| 365 | 8366     | Oficialía J. Labor Administrativa                             | Unimex Javier I. Irujo                   | Técnico Administrativo                    | B                    | 00    | 16,707.72   | 1,150.00 | 955.00 | 18,812.72          |
| 366 | 8367     | Dirección de Servicios Jurídicos                              | Club Deportivo                           | Oficial de Mantenimiento Centro Deportivo | B                    | 00    | 16,707.72   | 1,150.00 | 955.00 | 18,812.72          |
| 367 | 8368     | Oficialía J. Labor Administrativa                             | Unimex Javier I. Irujo                   | Técnico Administrativo                    | B                    | 00    | 16,707.72   | 1,150.00 | 955.00 | 18,812.72          |
| 368 | 8369     | Oficialía J. Labor Administrativa                             | Club Deportivo                           | Oficial de Mantenimiento Centro Deportivo | B                    | 00    | 16,707.72   | 1,150.00 | 955.00 | 18,812.72          |
| 369 | 8370     | Oficialía J. Labor Administrativa                             | Servicios Generales                      | Oficial de Mantenimiento Centro Deportivo | B                    | 00    | 16,707.72   | 1,150.00 | 955.00 | 18,812.72          |
| 370 | 8371     | Dirección de Atención a Afiliados Pensionados y Beneficiarios | Servicios Generales                      | Técnico Administrativo                    | B                    | 00    | 16,707.72   | 1,150.00 | 955.00 | 18,812.72          |
| 371 | 8372     | Dirección de Atención a Afiliados Pensionados y Beneficiarios | Créditos a Corto y Mediano Plazo         | Técnico Administrativo                    | B                    | 00    | 16,707.72   | 1,150.00 | 955.00 | 18,812.72          |
| 372 | 8373     | Dirección de Gestión y Protección del Patrimonio Inmobiliario | Administración de Inmuebles              | Técnico Administrativo                    | B                    | 00    | 16,707.72   | 1,150.00 | 955.00 | 18,812.72          |
| 373 | 8374     | Dirección de Gestión y Protección del Patrimonio Inmobiliario | Mantenimiento de Inmuebles               | Oficial de Mantenimiento Cuadras          | B                    | 00    | 17,142.68   | 1,150.00 | 955.00 | 19,247.68          |
| 374 | 8375     | Dirección de Gestión y Protección del Patrimonio Inmobiliario | Mantenimiento de Inmuebles               | Técnico Administrativo                    | B                    | 00    | 16,707.72   | 1,150.00 | 955.00 | 18,812.72          |
| 375 | 8376     | Dirección de Gestión y Protección del Patrimonio Inmobiliario | Cobranza Jurídica                        | Técnico Administrativo                    | B                    | 00    | 16,707.72   | 1,150.00 | 955.00 | 18,812.72          |
| 376 | 8377     | Dirección de Servicios Jurídicos                              | Patrimonio                               | Técnico Administrativo                    | B                    | 00    | 16,707.72   | 1,150.00 | 955.00 | 18,812.72          |
| 377 | 8378     | Dirección de Servicios Jurídicos                              | Contabilidad, Vigencias y Procedimientos | Técnico Administrativo                    | B                    | 00    | 16,707.72   | 1,150.00 | 955.00 | 18,812.72          |
| 378 | 8379     | Dirección de Servicios Jurídicos                              | Servicios Jurídicos Subrogados           | Técnico Administrativo                    | B                    | 00    | 16,707.72   | 1,150.00 | 955.00 | 18,812.72          |
| 379 | 8380     | Dirección de Servicios Jurídicos                              | Unimex Federalismo                       | Coordinador Especializado B               | B                    | 00    | 18,737.00   | 1,500.00 | 955.00 | 20,842.00          |
| 380 | 8381     | Dirección de Servicios Jurídicos                              | Unimex Federalismo                       | Controlista de Medicamentos               | B                    | 00    | 16,707.72   | 1,150.00 | 955.00 | 18,812.72          |
| 381 | 8382     | Dirección General   | Unimex Pío Seca                          | Controlista de Medicamentos               | B                    | 00    | 16,707.72   | 1,150.00 | 955.00 | 18,812.72          |
| 382 | 8383     | Dirección de Atención a Afiliados Pensionados y Beneficiarios | Despacho                                 | Controlista de Medicamentos               | B                    | 00    | 16,707.72   | 1,150.00 | 955.00 | 18,812.72          |
| 383 | 8384     | Dirección de Atención a Afiliados Pensionados y Beneficiarios | Afiliación y Vigencias                   | Chofer de Dirección General               | B                    | 00    | 16,707.72   | 1,150.00 | 955.00 | 18,812.72          |
| 384 | 8385     | Dirección de Atención a Afiliados Pensionados y Beneficiarios | CADP-Casa Hogar                          | Auxiliar Administrativo                   | B                    | 00    | 16,168.18   | 1,150.00 | 955.00 | 18,273.18          |
| 385 | 8386     | Dirección de Atención a Afiliados Pensionados y Beneficiarios | CADP-Casa Hogar                          | Cocinera                                  | B                    | 00    | 16,168.18   | 1,150.00 | 955.00 | 18,273.18          |
| 386 | 8387     | Dirección de Atención a Afiliados Pensionados y Beneficiarios | CADP-Casa Hogar                          | Cocinera                                  | B                    | 00    | 16,168.18   | 1,150.00 | 955.00 | 18,273.18          |
| 387 | 8388     | Dirección de Gestión y Protección del Patrimonio Inmobiliario | CADP-Casa Hogar                          | Cocinera                                  | B                    | 00    | 16,168.18   | 1,150.00 | 955.00 | 18,273.18          |
| 388 | 8389     | Oficialía J. Labor Administrativa                             | Patrimonio                               | Chofer                                    | B                    | 00    | 16,168.18   | 1,150.00 | 955.00 | 18,273.18          |
| 389 | 8390     | Dirección General   | Servicios Generales                      | Auxiliar Administrativo                   | B                    | 10    | 15,927.56   | 1,196.00 | 866.00 | 17,989.56          |
| 390 | 8391     | Dirección de Servicios Jurídicos                              | Archivo                                  | Auxiliar Administrativo                   | B                    | 10    | 15,927.56   | 1,196.00 | 866.00 | 17,989.56          |
| 391 | 8392     | Oficialía J. Labor Administrativa                             | Unimex Javier I. Irujo                   | Auxiliar Administrativo                   | B                    | 10    | 15,927.56   | 1,196.00 | 866.00 | 17,989.56          |
| 392 | 8393     | Dirección de Atención a Afiliados Pensionados y Beneficiarios | Servicios Generales                      | Auxiliar Administrativo                   | B                    | 10    | 15,927.56   | 1,196.00 | 866.00 | 17,989.56          |
| 393 | 8394     | Dirección de Gestión y Protección del Patrimonio Inmobiliario | Administración de Inmuebles              | Auxiliar Administrativo                   | B                    | 10    | 15,927.56   | 1,196.00 | 866.00 | 17,989.56          |



Instituto de Pensiones del Estado de Jalisco  
Plantilla de Personal 2024



| #   | Id Traca | Unidad Responsable  | Unidad Ejecutora                           | Nombramiento              | Tipo de Nominación | Nivel | Sueldo Base | Despensa | Paseje | Sueldo Integrado |
|-----|----------|---|--|---------------------------|--------------------|-------|-------------|----------|--------|------------------|
| 394 | B395     | Oficialía I, Iyoy Administrativa                              | Servicios Generales                        | Auxiliar Administrativo   | B                  | 10    | 15,927.56   | 1,196.00 | 866.00 | 17,989.56        |
| 395 | B396     | Oficialía I, Iyoy Administrativa                              | Unidades de Negocio                        | Auxiliar Administrativo   | B                  | 10    | 15,927.56   | 1,196.00 | 866.00 | 17,989.56        |
| 396 | B397     | Dirección de Finanzas   | Cobranza Administrativa                    | Auxiliar Contable         | B                  | 10    | 15,927.56   | 1,196.00 | 866.00 | 17,989.56        |
| 397 | B398     | Dirección de Finanzas   | Cobranza Administrativa                    | Auxiliar Administrativo   | B                  | 10    | 15,927.56   | 1,196.00 | 866.00 | 17,989.56        |
| 398 | B399     | Dirección de Finanzas   | Cobranza Administrativa                    | Auxiliar Contable         | B                  | 10    | 15,927.56   | 1,196.00 | 866.00 | 17,989.56        |
| 399 | B400     | Dirección de Atención a Afiliados Pensionados y Beneficiarios | Afiliación y Vigencias                     | Auxiliar Administrativo   | B                  | 10    | 15,927.56   | 1,196.00 | 866.00 | 17,989.56        |
| 400 | B401     | Dirección de Atención a Afiliados Pensionados y Beneficiarios | Afiliación y Vigencias                     | Auxiliar de Ventas        | B                  | 10    | 15,927.56   | 1,196.00 | 866.00 | 17,989.56        |
| 401 | B402     | Dirección de Atención a Afiliados Pensionados y Beneficiarios | Afiliación y Vigencias                     | Auxiliar Administrativo   | B                  | 10    | 15,927.56   | 1,196.00 | 866.00 | 17,989.56        |
| 402 | B403     | Dirección de Atención a Afiliados Pensionados y Beneficiarios | CAJAP-Caso Hogar                           | Psicólogo                 | B                  | 10    | 15,927.56   | 1,196.00 | 866.00 | 17,989.56        |
| 403 | B404     | Dirección de Atención a Afiliados Pensionados y Beneficiarios | Cédulas a Corto y Plazo                    | Auxiliar de Ventas        | B                  | 10    | 15,927.56   | 1,196.00 | 866.00 | 17,989.56        |
| 404 | B405     | Dirección de Atención a Afiliados Pensionados y Beneficiarios | Atención a Pensionados                     | Auxiliar Administrativo   | B                  | 10    | 15,927.56   | 1,196.00 | 866.00 | 17,989.56        |
| 405 | B406     | Dirección de Atención a Afiliados Pensionados y Beneficiarios | Atención a Pensionados                     | Auxiliar Administrativo   | B                  | 10    | 15,927.56   | 1,196.00 | 866.00 | 17,989.56        |
| 406 | B407     | Dirección de Atención a Afiliados Pensionados y Beneficiarios | Atención a Pensionados                     | Auxiliar de Ventas        | B                  | 10    | 15,927.56   | 1,196.00 | 866.00 | 17,989.56        |
| 407 | B408     | Dirección de Atención a Afiliados Pensionados y Beneficiarios | Atención a Pensionados                     | Secretaría                | B                  | 10    | 15,927.56   | 1,196.00 | 866.00 | 17,989.56        |
| 408 | B409     | Dirección de Atención a Afiliados Pensionados y Beneficiarios | Atención a Pensionados                     | Auxiliar Administrativo   | B                  | 10    | 15,927.56   | 1,196.00 | 866.00 | 17,989.56        |
| 409 | B410     | Dirección de Atención a Afiliados Pensionados y Beneficiarios | Atención a Pensionados                     | Auxiliar Administrativo   | B                  | 10    | 15,927.56   | 1,196.00 | 866.00 | 17,989.56        |
| 410 | B411     | Dirección de Atención a Afiliados Pensionados y Beneficiarios | Atención a Pensionados                     | Auxiliar Administrativo   | B                  | 10    | 15,927.56   | 1,196.00 | 866.00 | 17,989.56        |
| 411 | B412     | Dirección de Atención a Afiliados Pensionados y Beneficiarios | Atención a Pensionados                     | Auxiliar Administrativo   | B                  | 10    | 15,927.56   | 1,196.00 | 866.00 | 17,989.56        |
| 412 | B413     | Dirección de Atención a Afiliados Pensionados y Beneficiarios | Atención a Pensionados                     | Auxiliar de Ventas        | B                  | 10    | 15,927.56   | 1,196.00 | 866.00 | 17,989.56        |
| 413 | B414     | Oficialía I, Iyoy Administrativa                              | Adquisiciones                              | Auxiliar Administrativo   | B                  | 10    | 15,927.56   | 1,196.00 | 866.00 | 17,989.56        |
| 414 | B415     | Dirección de Gestión y Protección del Patrimonio Inmobiliar   | Diseño, Construcción y Supervisión de Obra | Auxiliar Administrativo   | B                  | 10    | 15,927.56   | 1,196.00 | 866.00 | 17,989.56        |
| 415 | B416     | Dirección de Gestión y Protección del Patrimonio Inmobiliar   | Administración de Inmuebles                | Auxiliar Administrativo   | B                  | 10    | 15,927.56   | 1,196.00 | 866.00 | 17,989.56        |
| 416 | B417     | Dirección de Gestión y Protección del Patrimonio Inmobiliar   | Administración de Inmuebles                | Auxiliar Administrativo   | B                  | 10    | 15,927.56   | 1,196.00 | 866.00 | 17,989.56        |
| 417 | B418     | Dirección de Gestión y Protección del Patrimonio Inmobiliar   | Administración de Inmuebles                | Auxiliar Administrativo   | B                  | 10    | 15,927.56   | 1,196.00 | 866.00 | 17,989.56        |
| 418 | B419     | Dirección de Gestión y Protección del Patrimonio Inmobiliar   | Administración de Inmuebles                | Auxiliar Administrativo   | B                  | 10    | 15,927.56   | 1,196.00 | 866.00 | 17,989.56        |
| 419 | B420     | Dirección de Servicios Jurídicos                              | Patrimonio                                 | Auxiliar Administrativo   | B                  | 10    | 15,927.56   | 1,196.00 | 866.00 | 17,989.56        |
| 420 | B421     | Dirección de Servicios Jurídicos                              | Contabilidad, Vigencias y Procedimientos   | Auxiliar Administrativo   | B                  | 10    | 15,927.56   | 1,196.00 | 866.00 | 17,989.56        |
| 421 | B422     | Dirección de Servicios Jurídicos                              | Contabilidad, Vigencias y Procedimientos   | Auxiliar Administrativo   | B                  | 10    | 15,927.56   | 1,196.00 | 866.00 | 17,989.56        |
| 422 | B423     | Dirección de Servicios Jurídicos                              | Atención al Cliente                        | Auxiliar Administrativo   | B                  | 10    | 15,927.56   | 1,196.00 | 866.00 | 17,989.56        |
| 423 | B424     | Dirección de Servicios Jurídicos                              | Contabilidad, Vigencias y Procedimientos   | Auxiliar Administrativo   | B                  | 10    | 15,927.56   | 1,196.00 | 866.00 | 17,989.56        |
| 424 | B425     | Dirección de Servicios Jurídicos                              | Contabilidad, Vigencias y Procedimientos   | Auxiliar Administrativo   | B                  | 10    | 15,927.56   | 1,196.00 | 866.00 | 17,989.56        |
| 425 | B426     | Dirección de Servicios Jurídicos                              | Contabilidad, Vigencias y Procedimientos   | Auxiliar Administrativo   | B                  | 10    | 15,927.56   | 1,196.00 | 866.00 | 17,989.56        |
| 426 | B427     | Dirección de Servicios Jurídicos                              | Contabilidad, Vigencias y Procedimientos   | Auxiliar Administrativo   | B                  | 10    | 15,927.56   | 1,196.00 | 866.00 | 17,989.56        |
| 427 | B428     | Dirección de Servicios Jurídicos                              | Contabilidad, Vigencias y Procedimientos   | Auxiliar Administrativo   | B                  | 10    | 15,927.56   | 1,196.00 | 866.00 | 17,989.56        |
| 428 | B429     | Dirección de Servicios Jurídicos                              | Contabilidad, Vigencias y Procedimientos   | Auxiliar Administrativo   | B                  | 10    | 15,927.56   | 1,196.00 | 866.00 | 17,989.56        |
| 429 | B430     | Dirección de Servicios Jurídicos                              | Contabilidad, Vigencias y Procedimientos   | Auxiliar Administrativo   | B                  | 10    | 15,927.56   | 1,196.00 | 866.00 | 17,989.56        |
| 430 | B431     | Dirección de Servicios Jurídicos                              | Contabilidad, Vigencias y Procedimientos   | Auxiliar Administrativo   | B                  | 10    | 15,927.56   | 1,196.00 | 866.00 | 17,989.56        |
| 431 | B432     | Dirección de Servicios Jurídicos                              | Contabilidad, Vigencias y Procedimientos   | Auxiliar Administrativo   | B                  | 10    | 15,927.56   | 1,196.00 | 866.00 | 17,989.56        |
| 432 | B433     | Dirección de Servicios Jurídicos                              | Contabilidad, Vigencias y Procedimientos   | Auxiliar Administrativo   | B                  | 10    | 15,927.56   | 1,196.00 | 866.00 | 17,989.56        |
| 433 | B434     | Dirección de Servicios Jurídicos                              | Contabilidad, Vigencias y Procedimientos   | Auxiliar Administrativo   | B                  | 10    | 15,927.56   | 1,196.00 | 866.00 | 17,989.56        |
| 434 | B435     | Dirección de Servicios Jurídicos                              | Contabilidad, Vigencias y Procedimientos   | Auxiliar Administrativo   | B                  | 10    | 15,927.56   | 1,196.00 | 866.00 | 17,989.56        |
| 435 | B436     | Dirección de Servicios Jurídicos                              | Contabilidad, Vigencias y Procedimientos   | Auxiliar Administrativo   | B                  | 10    | 15,927.56   | 1,196.00 | 866.00 | 17,989.56        |
| 436 | B437     | Dirección de Servicios Jurídicos                              | Contabilidad, Vigencias y Procedimientos   | Auxiliar Administrativo   | B                  | 10    | 15,927.56   | 1,196.00 | 866.00 | 17,989.56        |
| 437 | B438     | Dirección de Servicios Jurídicos                              | Contabilidad, Vigencias y Procedimientos   | Auxiliar Administrativo   | B                  | 10    | 15,927.56   | 1,196.00 | 866.00 | 17,989.56        |
| 438 | B439     | Dirección de Servicios Jurídicos                              | Contabilidad, Vigencias y Procedimientos   | Auxiliar Administrativo   | B                  | 10    | 15,927.56   | 1,196.00 | 866.00 | 17,989.56        |
| 439 | B440     | Dirección de Servicios Jurídicos                              | Contabilidad, Vigencias y Procedimientos   | Auxiliar Administrativo   | B                  | 10    | 15,927.56   | 1,196.00 | 866.00 | 17,989.56        |
| 440 | B441     | Oficialía I, Iyoy Administrativa                              | Desarrollo Institucional                   | Auxiliar Administrativo   | B                  | 10    | 15,927.56   | 1,196.00 | 866.00 | 17,989.56        |
| 441 | B442     | Dirección de Finanzas   | Contabilidad                               | Auxiliar Contable         | B                  | 00    | 15,927.56   | 1,196.00 | 955.00 | 18,078.56        |
| 442 | B443     | Dirección de Gestión y Protección del Patrimonio Inmobiliar   | Contabilidad                               | Auxiliar Contable         | B                  | 00    | 15,927.56   | 1,196.00 | 955.00 | 18,078.56        |
| 443 | B444     | Dirección de Gestión y Protección del Patrimonio Inmobiliar   | Diseño, Construcción y Supervisión de Obra | Oficial de Abastecimiento | B                  | 00    | 16,078.00   | 1,500.00 | 955.00 | 18,183.00        |
| 444 | B445     | Dirección de Gestión y Protección del Patrimonio Inmobiliar   | Administración de Inmuebles                | Oficial de Abastecimiento | B                  | 00    | 16,078.00   | 1,500.00 | 955.00 | 18,183.00        |
| 445 | B446     | Dirección de Gestión y Protección del Patrimonio Inmobiliar   | Administración de Inmuebles                | Auxiliar Contable         | B                  | 00    | 15,927.56   | 1,196.00 | 955.00 | 18,078.56        |
| 446 | B447     | Dirección de Servicios Jurídicos                              | Contabilidad, Vigencias y Procedimientos   | Auxiliar Contable         | B                  | 00    | 15,927.56   | 1,196.00 | 955.00 | 18,078.56        |
| 447 | B448     | Dirección de Servicios Jurídicos                              | Contabilidad, Vigencias y Procedimientos   | Auxiliar de Farmacia      | B                  | 00    | 15,708.14   | 1,500.00 | 955.00 | 17,813.14        |
| 448 | B449     | Dirección de Servicios Jurídicos                              | Contabilidad, Vigencias y Procedimientos   | Notificador               | B                  | 00    | 15,708.14   | 1,500.00 | 955.00 | 17,813.14        |
| 449 | B450     | Oficialía I, Iyoy Administrativa                              | Consejería Jurídica y Titular de la UIT    | Secretaría                | B                  | 00    | 15,708.14   | 1,500.00 | 955.00 | 17,813.14        |
| 450 | B451     | Dirección de Servicios Jurídicos                              | Servicios Generales                        | Auxiliar Administrativo   | B                  | 09    | 15,883.06   | 1,107.00 | 861.00 | 17,551.06        |

Instituto de Pensiones del Estado de Jalisco  
Plantilla de Personal 2024



| #   | Id Plaza | Unidad Responsable   | Unidad Ejecutora                           | Nombramiento                              | Tipo de Nombramiento | Nivel | Sueldo Base | Despensa | Pasaje | Sueldo Integradado |
|-----|----------|--|--|---|----------------------|-------|-------------|----------|--------|--------------------|
| 450 | B451     | Oficial/a / Mayor Administrativa                             | Servicios Generales                        | Auxiliar Administrativo                   | B                    | 09    | 15,593.06   | 1,107.00 | 861.00 | 17,551.06          |
| 451 | B452     | Oficial/a / Mayor Administrativa                             | Capillas de Velación                       | Auxiliar Administrativo                   | B                    | 09    | 15,593.06   | 1,107.00 | 861.00 | 17,551.06          |
| 452 | B453     | Oficial/a / Mayor Administrativa                             | Recursos Humanos                           | Auxiliar Administrativo                   | B                    | 09    | 15,593.06   | 1,107.00 | 861.00 | 17,551.06          |
| 453 | B454     | Oficial/a / Mayor Administrativa                             | Servicios Generales                        | Vigilante                                 | B                    | 09    | 15,593.06   | 1,107.00 | 861.00 | 17,551.06          |
| 454 | B455     | Dirección de Finanzas  | Coronza Administrativa                     | Cajero A                                  | B                    | 09    | 15,593.06   | 1,107.00 | 861.00 | 17,551.06          |
| 455 | B456     | Dirección General  | Comisaría Jurídica y Titular de la UT      | Auxiliar Administrativo                   | B                    | 09    | 15,593.06   | 1,107.00 | 861.00 | 17,551.06          |
| 456 | B457     | Oficial/a / Mayor Administrativa                             | Artiglesia Hacienda La Jora                | Oficial de / Mantenimiento A              | B                    | 00    | 15,599.16   | 1,150.00 | 955.00 | 17,704.16          |
| 457 | B458     | Oficial/a / Mayor Administrativa                             | Club Deportivo                             | Oficial de / Mantenimiento A              | B                    | 00    | 15,599.16   | 1,150.00 | 955.00 | 17,704.16          |
| 458 | B459     | Oficial/a / Mayor Administrativa                             | Club Deportivo                             | Oficial de / Mantenimiento A              | B                    | 00    | 15,599.16   | 1,150.00 | 955.00 | 17,704.16          |
| 459 | B460     | Oficial/a / Mayor Administrativa                             | Hermana Sol Hermana Agua                   | Oficial de / Mantenimiento A              | B                    | 00    | 15,599.16   | 1,150.00 | 955.00 | 17,704.16          |
| 460 | B461     | Oficial/a / Mayor Administrativa                             | Servicios Generales                        | Chofer de Servicio B                      | B                    | 00    | 15,249.16   | 1,150.00 | 955.00 | 17,354.16          |
| 461 | B462     | Dirección de Atención a Afiliados Pensionados y Beneficiario | Afiliación y Vigencias                     | Auxiliar de Afiliación                    | B                    | 00    | 15,249.16   | 1,150.00 | 955.00 | 17,354.16          |
| 462 | B463     | Dirección de Atención a Afiliados Pensionados y Beneficiario | Atención a Pensionados                     | Auxiliar de Atención a Pensionados B      | B                    | 00    | 15,249.16   | 1,150.00 | 955.00 | 17,354.16          |
| 463 | B464     | Dirección de Gestión y Protección del Patrimonio Inmobiliar  | Mantenimiento de Inmuebles                 | Oficial de / Mantenimiento A              | B                    | 00    | 15,599.16   | 1,150.00 | 955.00 | 17,704.16          |
| 464 | B465     | Dirección de Gestión y Protección del Patrimonio Inmobiliar  | Mantenimiento de Inmuebles                 | Oficial de / Mantenimiento A              | B                    | 00    | 15,599.16   | 1,150.00 | 955.00 | 17,704.16          |
| 465 | B466     | Dirección de Gestión y Protección del Patrimonio Inmobiliar  | Mantenimiento de Inmuebles                 | Oficial de / Mantenimiento A              | B                    | 00    | 15,599.16   | 1,150.00 | 955.00 | 17,704.16          |
| 466 | B467     | Dirección de Gestión y Protección del Patrimonio Inmobiliar  | Mantenimiento de Inmuebles                 | Oficial de / Mantenimiento A              | B                    | 00    | 15,599.16   | 1,150.00 | 955.00 | 17,704.16          |
| 467 | B468     | Dirección de Gestión y Protección del Patrimonio Inmobiliar  | Mantenimiento de Inmuebles                 | Oficial de / Mantenimiento A              | B                    | 00    | 15,599.16   | 1,150.00 | 955.00 | 17,704.16          |
| 468 | B469     | Dirección de Gestión y Protección del Patrimonio Inmobiliar  | Mantenimiento de Inmuebles                 | Oficial de / Mantenimiento A              | B                    | 00    | 15,599.16   | 1,150.00 | 955.00 | 17,704.16          |
| 469 | B470     | Dirección de Gestión y Protección del Patrimonio Inmobiliar  | Mantenimiento de Inmuebles                 | Oficial de / Mantenimiento A              | B                    | 00    | 15,599.16   | 1,150.00 | 955.00 | 17,704.16          |
| 470 | B471     | Dirección de Gestión y Protección del Patrimonio Inmobiliar  | Mantenimiento de Inmuebles                 | Oficial de / Mantenimiento A              | B                    | 00    | 15,599.16   | 1,150.00 | 955.00 | 17,704.16          |
| 471 | B472     | Oficial/a / Mayor Administrativa                             | Adquisiciones                              | Auxiliar Administrativo                   | B                    | 08    | 14,843.18   | 1,091.00 | 845.00 | 16,779.18          |
| 472 | B473     | Oficial/a / Mayor Administrativa                             | Agencia de Vigías                          | Auxiliar Administrativo                   | B                    | 08    | 14,843.18   | 1,091.00 | 845.00 | 16,779.18          |
| 473 | B474     | Oficial/a / Mayor Administrativa                             | Agencia de Vigías                          | Auxiliar Administrativo                   | B                    | 08    | 14,843.18   | 1,091.00 | 845.00 | 16,779.18          |
| 474 | B475     | Dirección General  | Archivo                                    | Auxiliar Administrativo                   | B                    | 08    | 14,843.18   | 1,091.00 | 845.00 | 16,779.18          |
| 475 | B476     | Dirección General  | Despacho                                   | Vigilante                                 | B                    | 08    | 14,843.18   | 1,091.00 | 845.00 | 16,779.18          |
| 476 | B477     | Oficial/a / Mayor Administrativa                             | Servicios Generales                        | Vigilante                                 | B                    | 08    | 14,843.18   | 1,091.00 | 845.00 | 16,779.18          |
| 477 | B478     | Oficial/a / Mayor Administrativa                             | Servicios Generales                        | Vigilante                                 | B                    | 08    | 14,843.18   | 1,091.00 | 845.00 | 16,779.18          |
| 478 | B479     | Oficial/a / Mayor Administrativa                             | Servicios Generales                        | Vigilante                                 | B                    | 08    | 14,843.18   | 1,091.00 | 845.00 | 16,779.18          |
| 479 | B480     | Oficial/a / Mayor Administrativa                             | Servicios Generales                        | Vigilante                                 | B                    | 08    | 14,843.18   | 1,091.00 | 845.00 | 16,779.18          |
| 480 | B481     | Dirección General  | Archivo                                    | Auxiliar Administrativo                   | B                    | 08    | 14,843.18   | 1,091.00 | 845.00 | 16,779.18          |
| 481 | B482     | Dirección de Finanzas  | Servicios Generales                        | Auxiliar Administrativo                   | B                    | 08    | 14,843.18   | 1,091.00 | 845.00 | 16,779.18          |
| 482 | B483     | Dirección de Finanzas  | Contabilidad                               | Auxiliar Administrativo                   | B                    | 08    | 14,843.18   | 1,091.00 | 845.00 | 16,779.18          |
| 483 | B484     | Dirección de Atención a Afiliados Pensionados y Beneficiario | Contabilidad                               | Auxiliar Administrativo                   | B                    | 08    | 14,843.18   | 1,091.00 | 845.00 | 16,779.18          |
| 484 | B485     | Dirección de Atención a Afiliados Pensionados y Beneficiario | CADIP-Casa Hogar                           | Auxiliar Administrativo                   | B                    | 08    | 14,843.18   | 1,091.00 | 845.00 | 16,779.18          |
| 485 | B486     | Oficial/a / Mayor Administrativa                             | Servicios Generales                        | Vigilante                                 | B                    | 08    | 14,843.18   | 1,091.00 | 845.00 | 16,779.18          |
| 486 | B487     | Oficial/a / Mayor Administrativa                             | Servicios Generales                        | Vigilante                                 | B                    | 08    | 14,843.18   | 1,091.00 | 845.00 | 16,779.18          |
| 487 | B488     | Dirección de Atención a Afiliados Pensionados y Beneficiario | Platamos Hipotecarios                      | Auxiliar Administrativo                   | B                    | 08    | 14,843.18   | 1,091.00 | 845.00 | 16,779.18          |
| 488 | B489     | Dirección de Gestión y Protección del Patrimonio Inmobiliar  | Patrimonio                                 | Vigilante                                 | B                    | 08    | 14,843.18   | 1,091.00 | 845.00 | 16,779.18          |
| 489 | B490     | Dirección de Gestión y Protección del Patrimonio Inmobiliar  | Patrimonio                                 | Vigilante                                 | B                    | 08    | 14,843.18   | 1,091.00 | 845.00 | 16,779.18          |
| 490 | B491     | Dirección de Gestión y Protección del Patrimonio Inmobiliar  | Patrimonio                                 | Vigilante                                 | B                    | 08    | 14,843.18   | 1,091.00 | 845.00 | 16,779.18          |
| 491 | B492     | Oficial/a / Mayor Administrativa                             | Artiglesia Hacienda La Jora                | Oficial de / Mantenimiento Hermano Sol    | B                    | 00    | 14,841.06   | 1,150.00 | 955.00 | 16,946.06          |
| 492 | B494     | Oficial/a / Mayor Administrativa                             | Servicios Generales                        | Auxiliar de Archivo                       | B                    | 00    | 14,841.06   | 1,150.00 | 955.00 | 16,946.06          |
| 493 | B495     | Oficial/a / Mayor Administrativa                             | Servicios Generales                        | l. mensjero                               | B                    | 00    | 14,841.06   | 1,150.00 | 955.00 | 16,946.06          |
| 494 | B496     | Oficial/a / Mayor Administrativa                             | Servicios Generales                        | l. mensjero                               | B                    | 00    | 14,841.06   | 1,150.00 | 955.00 | 16,946.06          |
| 495 | B497     | Dirección de Atención a Afiliados Pensionados y Beneficiario | CADIP-Casa Hogar                           | Oficial de / Mantenimiento de Inmuebles A | B                    | 00    | 15,141.06   | 1,150.00 | 955.00 | 17,246.06          |
| 496 | B498     | Dirección de Atención a Afiliados Pensionados y Beneficiario | Créditos a Corbo y / Llediano Pico         | Auxiliar de Archivo                       | B                    | 00    | 14,841.06   | 1,150.00 | 955.00 | 16,946.06          |
| 497 | B499     | Dirección de Gestión y Protección del Patrimonio Inmobiliar  | Diario, Construcción y Supervisión de Obra | Oficial de / Mantenimiento de Inmuebles A | B                    | 00    | 15,141.06   | 1,150.00 | 955.00 | 17,246.06          |
| 498 | B500     | Dirección de Gestión y Protección del Patrimonio Inmobiliar  | Diario, Construcción y Supervisión de Obra | Oficial de / Mantenimiento de Inmuebles A | B                    | 00    | 15,141.06   | 1,150.00 | 955.00 | 17,246.06          |
| 499 | B501     | Dirección de Gestión y Protección del Patrimonio Inmobiliar  | Diario, Construcción y Supervisión de Obra | Oficial de / Mantenimiento de Inmuebles A | B                    | 00    | 15,141.06   | 1,150.00 | 955.00 | 17,246.06          |
| 500 | B502     | Dirección de Gestión y Protección del Patrimonio Inmobiliar  | Diario, Construcción y Supervisión de Obra | Oficial de / Mantenimiento de Inmuebles A | B                    | 00    | 15,141.06   | 1,150.00 | 955.00 | 17,246.06          |
| 501 | B503     | Dirección de Atención a Afiliados Pensionados y Beneficiario | Mantenimiento de Inmuebles                 | Oficial de / Mantenimiento de Inmuebles A | B                    | 00    | 15,141.06   | 1,150.00 | 955.00 | 17,246.06          |
| 502 | B504     | Dirección de Atención a Afiliados Pensionados y Beneficiario | Mantenimiento de Inmuebles                 | Oficial de / Mantenimiento de Inmuebles A | B                    | 00    | 15,141.06   | 1,150.00 | 955.00 | 17,246.06          |
| 503 | B505     | Dirección de Atención a Afiliados Pensionados y Beneficiario | CADIP-Casa Hogar                           | Oficial de / Mantenimiento de Inmuebles A | B                    | 00    | 15,141.06   | 1,150.00 | 955.00 | 17,246.06          |
| 504 | B506     | Dirección de Gestión y Protección del Patrimonio Inmobiliar  | Mantenimiento de Inmuebles                 | Oficial de / Mantenimiento de Inmuebles A | B                    | 00    | 15,141.06   | 1,150.00 | 955.00 | 17,246.06          |
| 505 | B507     | Dirección de Gestión y Protección del Patrimonio Inmobiliar  | Mantenimiento de Inmuebles                 | Oficial de / Mantenimiento de Inmuebles A | B                    | 00    | 15,141.06   | 1,150.00 | 955.00 | 17,246.06          |





| #   | Id Plaza | Unidad Responsable  | Unidad Ejecutora                           | Nombramiento                               | Nivel | Sueldo Base | Despensa | Poseje | Sueldo Integrado |
|-----|----------|---|--|--|-------|-------------|----------|--------|------------------|
| 506 | 8508     | Dirección de Gestión y Protección del Patrimonio Inmobiliar   | Entrenimiento de Inmuebles                 | Oficial de I. Entrenimiento de Inmuebles A | B     | 15,141.06   | 1,150.00 | 955.00 | 17,244.06        |
| 507 | 8509     | Dirección de Gestión y Protección del Patrimonio Inmobiliar   | Entrenimiento de Inmuebles                 | Oficial de I. Entrenimiento de Inmuebles A | B     | 15,141.06   | 1,150.00 | 955.00 | 17,244.06        |
| 508 | 8510     | Dirección de Gestión y Protección del Patrimonio Inmobiliar   | Entrenimiento de Inmuebles                 | Oficial de I. Entrenimiento de Inmuebles A | B     | 15,141.06   | 1,150.00 | 955.00 | 17,244.06        |
| 509 | 8511     | Dirección de Gestión y Protección del Patrimonio Inmobiliar   | Entrenimiento de Inmuebles                 | Oficial de I. Entrenimiento de Inmuebles A | B     | 15,141.06   | 1,150.00 | 955.00 | 17,244.06        |
| 510 | 8512     | Dirección de Gestión y Protección del Patrimonio Inmobiliar   | Entrenimiento de Inmuebles                 | Oficial de I. Entrenimiento de Inmuebles A | B     | 15,141.06   | 1,150.00 | 955.00 | 17,244.06        |
| 511 | 8513     | Dirección de Gestión y Protección del Patrimonio Inmobiliar   | Entrenimiento de Inmuebles                 | Oficial de I. Entrenimiento de Inmuebles A | B     | 15,141.06   | 1,150.00 | 955.00 | 17,244.06        |
| 512 | 8514     | Dirección de Servicios Jurídicos                              | Atención Jurídica                          | Asesor                                     | B     | 14,841.04   | 1,150.00 | 955.00 | 16,944.06        |
| 513 | 8515     | Dirección General   | Adquisiciones                              | Auxiliar Administrativo B                  | B     | 14,705.38   | 1,150.00 | 955.00 | 16,810.38        |
| 514 | 8516     | Oficialía / Mayor Administrativa                              | Adquisiciones                              | Auxiliar Administrativo B                  | B     | 14,705.38   | 1,150.00 | 955.00 | 16,810.38        |
| 515 | 8517     | Dirección General   | Adquisiciones                              | Auxiliar Administrativo B                  | B     | 14,705.38   | 1,150.00 | 955.00 | 16,810.38        |
| 516 | 8518     | Oficialía / Mayor Administrativa                              | Adquisiciones                              | Auxiliar Administrativo B                  | B     | 14,705.38   | 1,150.00 | 955.00 | 16,810.38        |
| 517 | 8519     | Dirección de Informática                                      | Planificación y Proyectos Tecnológicos     | Auxiliar Administrativo B                  | B     | 14,705.38   | 1,150.00 | 955.00 | 16,810.38        |
| 518 | 8520     | Dirección de Informática                                      | Planificación y Proyectos Tecnológicos     | Auxiliar Administrativo B                  | B     | 14,705.38   | 1,150.00 | 955.00 | 16,810.38        |
| 519 | 8521     | Dirección de Atención a Afiliados Pensionados y Beneficiarios | Planificación y Vigencias                  | Auxiliar Administrativo B                  | B     | 14,705.38   | 1,150.00 | 955.00 | 16,810.38        |
| 520 | 8522     | Dirección de Atención a Afiliados Pensionados y Beneficiarios | Planificación y Vigencias                  | Auxiliar Administrativo B                  | B     | 14,705.38   | 1,150.00 | 955.00 | 16,810.38        |
| 521 | 8523     | Dirección de Atención a Afiliados Pensionados y Beneficiarios | Planificación y Vigencias                  | Auxiliar Administrativo B                  | B     | 14,705.38   | 1,150.00 | 955.00 | 16,810.38        |
| 522 | 8524     | Dirección de Atención a Afiliados Pensionados y Beneficiarios | Planificación y Vigencias                  | Auxiliar Administrativo B                  | B     | 14,705.38   | 1,150.00 | 955.00 | 16,810.38        |
| 523 | 8525     | Dirección de Servicios Jurídicos                              | Atención Jurídica                          | Auxiliar Administrativo B                  | B     | 14,705.38   | 1,150.00 | 955.00 | 16,810.38        |
| 524 | 8526     | Dirección de Servicios Jurídicos                              | Atención Jurídica                          | Auxiliar Administrativo B                  | B     | 14,705.38   | 1,150.00 | 955.00 | 16,810.38        |
| 525 | 8527     | Dirección de Servicios Jurídicos                              | Atención Jurídica                          | Auxiliar Administrativo B                  | B     | 14,705.38   | 1,150.00 | 955.00 | 16,810.38        |
| 526 | 8528     | Dirección de Servicios Jurídicos                              | Atención Jurídica                          | Auxiliar Administrativo B                  | B     | 14,705.38   | 1,150.00 | 955.00 | 16,810.38        |
| 527 | 8529     | Dirección de Jurídico   | Unifem Federatario                         | Auxiliar Administrativo B                  | B     | 14,705.38   | 1,150.00 | 955.00 | 16,810.38        |
| 528 | 8530     | Oficialía / Mayor Administrativa                              | Proyectos Jurídicos                        | Auxiliar Administrativo B                  | B     | 14,705.38   | 1,150.00 | 955.00 | 16,810.38        |
| 529 | 8531     | Oficialía / Mayor Administrativa                              | Proyectos Jurídicos                        | Auxiliar Administrativo B                  | B     | 14,705.38   | 1,150.00 | 955.00 | 16,810.38        |
| 530 | 8532     | Oficialía / Mayor Administrativa                              | Proyectos Jurídicos                        | Auxiliar Administrativo B                  | B     | 14,705.38   | 1,150.00 | 955.00 | 16,810.38        |
| 531 | 8533     | Dirección de Gestión y Protección del Patrimonio Inmobiliar   | Administración de Inmuebles                | Auxiliar Administrativo C                  | B     | 14,611.04   | 1,150.00 | 955.00 | 16,716.04        |
| 532 | 8534     | Oficialía / Mayor Administrativa                              | Administración de Inmuebles                | Auxiliar Administrativo C                  | B     | 14,611.04   | 1,150.00 | 955.00 | 16,716.04        |
| 533 | 8535     | Dirección de Atención a Afiliados Pensionados y Beneficiarios | Servicios Generales                        | Auxiliar Administrativo C                  | B     | 14,611.04   | 1,150.00 | 955.00 | 16,716.04        |
| 534 | 8536     | Dirección de Atención a Afiliados Pensionados y Beneficiarios | Servicios Generales                        | Auxiliar Administrativo C                  | B     | 14,611.04   | 1,150.00 | 955.00 | 16,716.04        |
| 535 | 8537     | Dirección de Gestión y Protección del Patrimonio Inmobiliar   | Entrenimiento de Inmuebles                 | Comarista                                  | B     | 15,141.06   | 1,150.00 | 955.00 | 17,244.06        |
| 536 | 8538     | Dirección de Atención a Afiliados Pensionados y Beneficiarios | Entrenimiento de Inmuebles                 | Comarista                                  | B     | 15,141.06   | 1,150.00 | 955.00 | 17,244.06        |
| 537 | 8539     | Dirección de Atención a Afiliados Pensionados y Beneficiarios | Entrenimiento de Inmuebles                 | Comarista                                  | B     | 15,141.06   | 1,150.00 | 955.00 | 17,244.06        |
| 538 | 8540     | Dirección de Atención a Afiliados Pensionados y Beneficiarios | Entrenimiento de Inmuebles                 | Comarista                                  | B     | 15,141.06   | 1,150.00 | 955.00 | 17,244.06        |
| 539 | 8541     | Dirección de Atención a Afiliados Pensionados y Beneficiarios | Entrenimiento de Inmuebles                 | Comarista                                  | B     | 15,141.06   | 1,150.00 | 955.00 | 17,244.06        |
| 540 | 8542     | Dirección de Atención a Afiliados Pensionados y Beneficiarios | Entrenimiento de Inmuebles                 | Comarista                                  | B     | 15,141.06   | 1,150.00 | 955.00 | 17,244.06        |
| 541 | 8543     | Dirección de Atención a Afiliados Pensionados y Beneficiarios | Entrenimiento de Inmuebles                 | Comarista                                  | B     | 15,141.06   | 1,150.00 | 955.00 | 17,244.06        |
| 542 | 8544     | Dirección de Atención a Afiliados Pensionados y Beneficiarios | Entrenimiento de Inmuebles                 | Comarista                                  | B     | 15,141.06   | 1,150.00 | 955.00 | 17,244.06        |
| 543 | 8545     | Dirección de Atención a Afiliados Pensionados y Beneficiarios | Entrenimiento de Inmuebles                 | Comarista                                  | B     | 15,141.06   | 1,150.00 | 955.00 | 17,244.06        |
| 544 | 8546     | Oficialía / Mayor Administrativa                              | Entrenimiento de Inmuebles                 | Comarista                                  | B     | 15,141.06   | 1,150.00 | 955.00 | 17,244.06        |
| 545 | 8547     | Dirección de Atención a Afiliados Pensionados y Beneficiarios | Entrenimiento de Inmuebles                 | Comarista                                  | B     | 15,141.06   | 1,150.00 | 955.00 | 17,244.06        |
| 546 | 8548     | Dirección de Atención a Afiliados Pensionados y Beneficiarios | Entrenimiento de Inmuebles                 | Comarista                                  | B     | 15,141.06   | 1,150.00 | 955.00 | 17,244.06        |
| 547 | 8549     | Dirección de Gestión y Protección del Patrimonio Inmobiliar   | Diseño, Construcción y Supervisión de Obra | Auxiliar Administrativo C                  | B     | 14,611.04   | 1,150.00 | 955.00 | 16,716.04        |
| 548 | 8550     | Dirección de Atención a Afiliados Pensionados y Beneficiarios | Atención a Pensionados                     | Auxiliar Administrativo C                  | B     | 14,611.04   | 1,150.00 | 955.00 | 16,716.04        |
| 549 | 8551     | Dirección de Servicios Jurídicos                              | Contabilidad, Vigencias y Procedimientos   | Auxiliar Administrativo C                  | B     | 14,611.04   | 1,150.00 | 955.00 | 16,716.04        |
| 550 | 8552     | Dirección de Servicios Jurídicos                              | Contabilidad, Vigencias y Procedimientos   | Auxiliar Administrativo C                  | B     | 14,611.04   | 1,150.00 | 955.00 | 16,716.04        |
| 551 | 8553     | Oficialía / Mayor Administrativa                              | Unifem Pila Seca                           | Auxiliar Administrativo C                  | B     | 14,611.04   | 1,150.00 | 955.00 | 16,716.04        |
| 552 | 8554     | Oficialía / Mayor Administrativa                              | Unifem Pila Seca                           | Auxiliar Administrativo C                  | B     | 14,611.04   | 1,150.00 | 955.00 | 16,716.04        |
| 553 | 8555     | Oficialía / Mayor Administrativa                              | Unifem Pila Seca                           | Auxiliar Administrativo C                  | B     | 14,611.04   | 1,150.00 | 955.00 | 16,716.04        |
| 554 | 8556     | Oficialía / Mayor Administrativa                              | Unifem Pila Seca                           | Auxiliar Administrativo C                  | B     | 14,611.04   | 1,150.00 | 955.00 | 16,716.04        |
| 555 | 8557     | Oficialía / Mayor Administrativa                              | Unifem Pila Seca                           | Auxiliar Administrativo C                  | B     | 14,611.04   | 1,150.00 | 955.00 | 16,716.04        |
| 556 | 8558     | Oficialía / Mayor Administrativa                              | Unifem Pila Seca                           | Auxiliar Administrativo C                  | B     | 14,611.04   | 1,150.00 | 955.00 | 16,716.04        |
| 557 | 8559     | Oficialía / Mayor Administrativa                              | Unifem Pila Seca                           | Auxiliar Administrativo C                  | B     | 14,611.04   | 1,150.00 | 955.00 | 16,716.04        |
| 558 | 8560     | Oficialía / Mayor Administrativa                              | Unifem Pila Seca                           | Auxiliar Administrativo C                  | B     | 14,611.04   | 1,150.00 | 955.00 | 16,716.04        |
| 559 | 8561     | Oficialía / Mayor Administrativa                              | Unifem Pila Seca                           | Auxiliar Administrativo C                  | B     | 14,611.04   | 1,150.00 | 955.00 | 16,716.04        |
| 560 | 8562     | Dirección de Atención a Afiliados Pensionados y Beneficiarios | Créditos a Corto y Licitación Plazo        | Auxiliar Administrativo B                  | B     | 14,354.52   | 1,076.00 | 830.00 | 16,260.52        |
| 561 | 8563     | Dirección de Atención a Afiliados Pensionados y Beneficiarios | Créditos a Corto y Licitación Plazo        | Auxiliar Administrativo B                  | B     | 14,354.52   | 1,076.00 | 830.00 | 16,260.52        |
| 562 | 8564     | Dirección de Gestión y Protección del Patrimonio Inmobiliar   | Entrenimiento de Inmuebles                 | Oficial de I. Entrenimiento de Inmuebles A | B     | 14,295.00   | 1,150.00 | 955.00 | 16,400.00        |

Instituto de Pensiones del Estado de Jalisco  
Planilla de Personal 2024



| #   | Id Plaza | Unidad Responsable   | Unidad Ejecutora                          | Nombramiento                | Tipo de Nombramiento | Nivel | Sueldo Base | Despesa  | Pasaje | Sueldo Integrado |
|-----|----------|--|---|-----------------------------|----------------------|-------|-------------|----------|--------|------------------|
| 562 | 8565     | Oficialía II Mayor Administrativa                            | Estacionamiento Zapopan                   | Intendente                  | B                    | 00    | 14,106.48   | 1,150.00 | 955.00 | 16,211.48        |
| 563 | 8566     | Oficialía II Mayor Administrativa                            | Servicios Generales                       | Oficial de Mantenimiento B  | B                    | 00    | 14,295.00   | 1,150.00 | 955.00 | 16,400.00        |
| 564 | 8567     | Dirección de Atención a Afiliados Pensionados y Beneficiario | CADIP-Casa Hogar                          | Oficial de Mantenimiento B  | B                    | 00    | 14,295.00   | 1,150.00 | 955.00 | 16,400.00        |
| 565 | 8568     | Oficialía II Mayor Administrativa                            | Estacionamiento Iloguitero                | Intendente                  | B                    | 00    | 14,106.48   | 1,150.00 | 955.00 | 16,211.48        |
| 566 | 8569     | Oficialía II Mayor Administrativa                            | Estacionamiento Iloguitero                | Oficial de Mantenimiento B  | B                    | 00    | 14,295.00   | 1,150.00 | 955.00 | 16,400.00        |
| 567 | 8570     | Dirección de Gestión y Protección del Patrimonio Inmobiliar  | Antigua Hacienda La Iloguitero            | Velador B                   | B                    | 00    | 13,846.78   | 1,150.00 | 932.00 | 15,928.78        |
| 568 | 8571     | Oficialía II Mayor Administrativa                            | Capillas de Velación                      | Velador B                   | B                    | 00    | 13,846.78   | 1,150.00 | 932.00 | 15,928.78        |
| 569 | 8572     | Oficialía II Mayor Administrativa                            | Club Deportivo                            | Oficial de Mantenimiento B  | B                    | 00    | 14,295.00   | 1,150.00 | 955.00 | 16,400.00        |
| 570 | 8573     | Oficialía II Mayor Administrativa                            | Estacionamiento Plaza Tapatia             | Oficial de Mantenimiento B  | B                    | 00    | 14,295.00   | 1,150.00 | 955.00 | 16,400.00        |
| 571 | 8574     | Oficialía II Mayor Administrativa                            | Club Deportivo                            | Técnico Auxiliar            | B                    | 00    | 13,846.78   | 1,150.00 | 932.00 | 15,928.78        |
| 572 | 8575     | Oficialía II Mayor Administrativa                            | Club Deportivo                            | Auxiliar de Intendencia     | B                    | 00    | 13,846.78   | 1,150.00 | 932.00 | 15,928.78        |
| 573 | 8576     | Oficialía II Mayor Administrativa                            | Servicios Generales                       | Auxiliar de Intendencia     | B                    | 00    | 13,846.78   | 1,150.00 | 932.00 | 15,928.78        |
| 574 | 8577     | Oficialía II Mayor Administrativa                            | Servicios Generales                       | Oficial de Mantenimiento B  | B                    | 00    | 14,295.00   | 1,150.00 | 955.00 | 16,400.00        |
| 575 | 8578     | Oficialía II Mayor Administrativa                            | Servicios Generales                       | Velador B                   | B                    | 00    | 13,846.78   | 1,150.00 | 932.00 | 15,928.78        |
| 576 | 8579     | Oficialía II Mayor Administrativa                            | Recursos Humanos                          | Técnico Auxiliar            | B                    | 00    | 13,846.78   | 1,150.00 | 932.00 | 15,928.78        |
| 577 | 8580     | Oficialía II Mayor Administrativa                            | Servicios Generales                       | Auxiliar de Intendencia     | B                    | 00    | 13,846.78   | 1,150.00 | 932.00 | 15,928.78        |
| 578 | 8581     | Oficialía II Mayor Administrativa                            | Servicios Generales                       | Oficial de Mantenimiento B  | B                    | 00    | 14,295.00   | 1,150.00 | 955.00 | 16,400.00        |
| 579 | 8582     | Oficialía II Mayor Administrativa                            | Servicios Generales                       | Técnico Auxiliar            | B                    | 00    | 13,846.78   | 1,150.00 | 932.00 | 15,928.78        |
| 580 | 8583     | Dirección de Finanzas  | Contabilidad                              | Velador B                   | B                    | 00    | 13,846.78   | 1,150.00 | 932.00 | 15,928.78        |
| 581 | 8584     | Dirección de Gestión y Protección del Patrimonio Inmobiliar  | Administración de Inmuebles               | Velador B                   | B                    | 00    | 13,846.78   | 1,150.00 | 932.00 | 15,928.78        |
| 582 | 8585     | Oficialía II Mayor Administrativa                            | Servicios Generales                       | Velador B                   | B                    | 00    | 13,846.78   | 1,150.00 | 932.00 | 15,928.78        |
| 583 | 8586     | Oficialía II Mayor Administrativa                            | Servicios Generales                       | Velador B                   | B                    | 00    | 13,846.78   | 1,150.00 | 932.00 | 15,928.78        |
| 584 | 8587     | Dirección de Atención a Afiliados Pensionados y Beneficiario | Estacionamiento Zapopan                   | Oficial de Mantenimiento B  | B                    | 00    | 14,295.00   | 1,150.00 | 955.00 | 16,400.00        |
| 585 | 8588     | Dirección de Atención a Afiliados Pensionados y Beneficiario | CADIP-Casa Hogar                          | Técnico Auxiliar            | B                    | 00    | 13,846.78   | 1,150.00 | 932.00 | 15,928.78        |
| 586 | 8589     | Dirección de Gestión y Protección del Patrimonio Inmobiliar  | Estacionamiento de Inmuebles              | Oficial de Mantenimiento B  | B                    | 00    | 14,295.00   | 1,150.00 | 955.00 | 16,400.00        |
| 587 | 8590     | Dirección de Gestión y Protección del Patrimonio Inmobiliar  | Estacionamiento de Inmuebles              | Oficial de Mantenimiento B  | B                    | 00    | 14,295.00   | 1,150.00 | 955.00 | 16,400.00        |
| 588 | 8591     | Dirección de Gestión y Protección del Patrimonio Inmobiliar  | Estacionamiento de Inmuebles              | Oficial de Mantenimiento B  | B                    | 00    | 14,295.00   | 1,150.00 | 955.00 | 16,400.00        |
| 589 | 8592     | Dirección de Gestión y Protección del Patrimonio Inmobiliar  | Patrimonio                                | Velador B                   | B                    | 00    | 13,846.78   | 1,150.00 | 932.00 | 15,928.78        |
| 590 | 8593     | Dirección de Servicios Médicos                               | Unifem Pta Seca                           | Auxiliar de Intendencia     | B                    | 00    | 13,846.78   | 1,150.00 | 932.00 | 15,928.78        |
| 591 | 8594     | Dirección de Finanzas  | Contabilidad                              | Técnico Auxiliar            | B                    | 00    | 13,846.78   | 1,150.00 | 932.00 | 15,928.78        |
| 592 | 8595     | Dirección de Gestión y Protección del Patrimonio Inmobiliar  | Estacionamiento de Inmuebles              | Oficial de Mantenimiento B  | B                    | 00    | 14,295.00   | 1,150.00 | 955.00 | 16,400.00        |
| 593 | 8596     | Dirección de Gestión y Protección del Patrimonio Inmobiliar  | Estacionamiento de Inmuebles              | Oficial de Mantenimiento B  | B                    | 00    | 14,295.00   | 1,150.00 | 955.00 | 16,400.00        |
| 594 | 8597     | Dirección de Gestión y Protección del Patrimonio Inmobiliar  | Estacionamiento de Inmuebles              | Oficial de Mantenimiento B  | B                    | 00    | 14,295.00   | 1,150.00 | 955.00 | 16,400.00        |
| 595 | 8598     | Dirección de Gestión y Protección del Patrimonio Inmobiliar  | Estacionamiento de Inmuebles              | Oficial de Mantenimiento B  | B                    | 00    | 14,295.00   | 1,150.00 | 955.00 | 16,400.00        |
| 596 | 8599     | Dirección de Gestión y Protección del Patrimonio Inmobiliar  | Estacionamiento de Inmuebles              | Oficial de Mantenimiento B  | B                    | 00    | 14,295.00   | 1,150.00 | 955.00 | 16,400.00        |
| 597 | 8600     | Dirección de Gestión y Protección del Patrimonio Inmobiliar  | Estacionamiento de Inmuebles              | Oficial de Mantenimiento B  | B                    | 00    | 14,295.00   | 1,150.00 | 955.00 | 16,400.00        |
| 598 | 8601     | Dirección de Atención a Afiliados Pensionados y Beneficiario | CADIP-Casa Hogar                          | Oficial de Mantenimiento B  | B                    | 00    | 14,295.00   | 1,150.00 | 955.00 | 16,400.00        |
| 599 | 8602     | Dirección de Gestión y Protección del Patrimonio Inmobiliar  | Estacionamiento de Inmuebles              | Oficial de Mantenimiento B  | B                    | 00    | 14,295.00   | 1,150.00 | 955.00 | 16,400.00        |
| 600 | 8603     | Oficialía II Mayor Administrativa                            | Servicios Generales                       | Oficial de Mantenimiento B  | B                    | 00    | 13,207.60   | 1,150.00 | 955.00 | 15,312.60        |
| 601 | 8604     | Dirección de Atención a Afiliados Pensionados y Beneficiario | CADIP-Casa Hogar                          | Ayudante de Mantenimiento A | B                    | 00    | 12,742.26   | 1,150.00 | 852.00 | 14,744.26        |
| 602 | 8605     | Dirección de Gestión y Protección del Patrimonio Inmobiliar  | Diagn. Construcción y Supervisión de Obra | Oficial de Mantenimiento B  | B                    | 00    | 13,207.60   | 1,150.00 | 955.00 | 15,312.60        |
| 603 | 8606     | Dirección de Gestión y Protección del Patrimonio Inmobiliar  | Estacionamiento de Inmuebles              | Oficial de Mantenimiento B  | B                    | 00    | 13,207.60   | 1,150.00 | 955.00 | 15,312.60        |
| 604 | 8607     | Dirección de Gestión y Protección del Patrimonio Inmobiliar  | Estacionamiento de Inmuebles              | Oficial de Mantenimiento B  | B                    | 00    | 13,207.60   | 1,150.00 | 955.00 | 15,312.60        |
| 605 | 8608     | Dirección de Gestión y Protección del Patrimonio Inmobiliar  | Estacionamiento de Inmuebles              | Oficial de Mantenimiento B  | B                    | 00    | 13,207.60   | 1,150.00 | 955.00 | 15,312.60        |
| 606 | 8609     | Dirección de Gestión y Protección del Patrimonio Inmobiliar  | Estacionamiento de Inmuebles              | Oficial de Mantenimiento B  | B                    | 00    | 13,207.60   | 1,150.00 | 955.00 | 15,312.60        |
| 607 | 8610     | Dirección de Gestión y Protección del Patrimonio Inmobiliar  | Estacionamiento de Inmuebles              | Oficial de Mantenimiento B  | B                    | 00    | 13,207.60   | 1,150.00 | 955.00 | 15,312.60        |
| 608 | 8611     | Dirección de Gestión y Protección del Patrimonio Inmobiliar  | Estacionamiento de Inmuebles              | Oficial de Mantenimiento B  | B                    | 00    | 13,207.60   | 1,150.00 | 955.00 | 15,312.60        |
| 609 | 8612     | Dirección de Gestión y Protección del Patrimonio Inmobiliar  | Estacionamiento de Inmuebles              | Oficial de Mantenimiento B  | B                    | 00    | 13,207.60   | 1,150.00 | 955.00 | 15,312.60        |
| 610 | 8613     | Dirección de Gestión y Protección del Patrimonio Inmobiliar  | Estacionamiento de Inmuebles              | Oficial de Mantenimiento B  | B                    | 00    | 13,207.60   | 1,150.00 | 955.00 | 15,312.60        |
| 611 | 8614     | Dirección de Gestión y Protección del Patrimonio Inmobiliar  | Administración de Inmuebles               | Auxiliar Administrativo     | B                    | 00    | 12,742.26   | 1,150.00 | 852.00 | 14,744.26        |
| 612 | 8615     | Dirección de Gestión y Protección del Patrimonio Inmobiliar  | Patrimonio                                | Oficial de Mantenimiento B  | B                    | 00    | 13,207.60   | 1,150.00 | 955.00 | 15,312.60        |
| 613 | 8616     | Dirección de Gestión y Protección del Patrimonio Inmobiliar  | Patrimonio                                | Vigilante B                 | B                    | 00    | 12,742.26   | 1,150.00 | 852.00 | 14,744.26        |
| 614 | 8617     | Dirección de Gestión y Protección del Patrimonio Inmobiliar  | Patrimonio                                | Vigilante B                 | B                    | 00    | 12,742.26   | 1,150.00 | 852.00 | 14,744.26        |
| 615 | 8618     | Oficialía II Mayor Administrativa                            | Antigua Hacienda La Iloguitero            | Auxiliar Administrativo     | B                    | 00    | 12,635.20   | 1,109.00 | 791.00 | 14,535.20        |
| 616 | 8619     | Oficialía II Mayor Administrativa                            | Club Deportivo                            | Ayudante de Mantenimiento B | B                    | 00    | 12,536.58   | 1,150.00 | 955.00 | 14,641.58        |
| 617 | 8620     | Oficialía II Mayor Administrativa                            | Servicios Generales                       | Ayudante de Mantenimiento B | B                    | 00    | 12,536.58   | 1,150.00 | 955.00 | 14,641.58        |



Instituto de Pensiones del Estado de Jalisco  
Plantilla de Personal del 2024



| #   | Id Plaza | Unidad Responsable  | Unidad Ejecutora | Nombramiento                                     | Tipo de Nombramiento | Nivel | Sueldo Base | Despensa | Paseje   | Sueldo Integradado |
|-----|----------|---|------------------|--|----------------------|-------|-------------|----------|----------|--------------------|
| 618 | B621     | Dirección de Gestión y Protección del Patrimonio Inmobiliar | Unidad Ejecutora | Relación y Seguimiento de Fideicomisos           | B                    | 00    | 12,536.58   | 1,150.00 | 955.00   | 14,641.58          |
| 619 | B622     | Dirección de Gestión y Protección del Patrimonio Inmobiliar | Unidad Ejecutora | Despacho   | B                    | 00    | 12,536.58   | 1,150.00 | 955.00   | 14,641.58          |
| 620 | B623     | Dirección de Gestión y Protección del Patrimonio Inmobiliar | Unidad Ejecutora | Consejería Jurídica y Titular de la UT           | B                    | 00    | 12,536.58   | 1,150.00 | 955.00   | 14,641.58          |
| 621 | B624     | Dirección de Gestión y Protección del Patrimonio Inmobiliar | Unidad Ejecutora | Servicios Jurídicos Subrogados                   | B                    | 00    | 12,536.58   | 1,150.00 | 955.00   | 14,641.58          |
| 622 | B625     | Dirección de Gestión y Protección del Patrimonio Inmobiliar | Unidad Ejecutora | Adquisiciones                                    | B                    | 00    | 12,536.58   | 1,150.00 | 955.00   | 14,641.58          |
| 623 | B626     | Dirección de Gestión y Protección del Patrimonio Inmobiliar | Unidad Ejecutora | Atenciones                                       | B                    | 00    | 12,536.58   | 1,150.00 | 955.00   | 14,641.58          |
| 624 | B627     | Dirección de Gestión y Protección del Patrimonio Inmobiliar | Unidad Ejecutora | Atención Jurídica                                | B                    | 00    | 12,536.58   | 1,150.00 | 955.00   | 14,641.58          |
| 625 | B628     | Dirección de Gestión y Protección del Patrimonio Inmobiliar | Unidad Ejecutora | Consejería Jurídica y Titular de la UT           | B                    | 00    | 12,536.58   | 1,150.00 | 955.00   | 14,641.58          |
| 626 | B629     | Dirección de Gestión y Protección del Patrimonio Inmobiliar | Unidad Ejecutora | Consejería Jurídica y Titular de la UT           | B                    | 00    | 12,536.58   | 1,150.00 | 955.00   | 14,641.58          |
| 627 | B630     | Dirección de Gestión y Protección del Patrimonio Inmobiliar | Unidad Ejecutora | Infraestructura de Tecnologías de la Información | B                    | 00    | 12,341.58   | 1,105.00 | 791.00   | 14,241.58          |
| 628 | B631     | Dirección de Fideicomisos                                   | Unidad Ejecutora | Relación y Seguimiento de Fideicomisos           | B                    | 00    | 35,981.00   | 1,800.00 | 1,191.00 | 39,002.00          |
| 629 | B632     | Dirección General   | Unidad Ejecutora | Despacho   | B                    | 00    | 35,981.00   | 1,800.00 | 1,191.00 | 39,002.00          |
| 630 | B633     | Dirección General   | Unidad Ejecutora | Consejería Jurídica y Titular de la UT           | B                    | 20    | 47,094.00   | 2,070.00 | 1,374.00 | 50,540.00          |
| 631 | B634     | Dirección de Servicios Jurídicos                            | Unidad Ejecutora | Servicios Jurídicos Subrogados                   | B                    | 18    | 39,023.00   | 1,958.00 | 1,299.00 | 42,280.00          |
| 632 | B632     | Oficina de Apoyos Administrativos                           | Unidad Ejecutora | Adquisiciones                                    | T                    | 19    | 33,470.00   | -        | -        | 33,470.00          |
| 633 | B633     | Oficina de Apoyos Administrativos                           | Unidad Ejecutora | Atenciones                                       | T                    | 19    | 33,470.00   | -        | -        | 33,470.00          |
| 634 | B634     | Dirección de Servicios Jurídicos                            | Unidad Ejecutora | Atención Jurídica                                | T                    | 19    | 33,470.00   | -        | -        | 33,470.00          |
| 635 | B635     | Dirección General   | Unidad Ejecutora | Atención Jurídica                                | T                    | 19    | 33,470.00   | -        | -        | 33,470.00          |
| 636 | B636     | Dirección General   | Unidad Ejecutora | Consejería Jurídica y Titular de la UT           | T                    | 19    | 33,470.00   | -        | -        | 33,470.00          |
| 637 | B637     | Dirección de Informática                                    | Unidad Ejecutora | Consejería Jurídica y Titular de la UT           | T                    | 18    | 30,914.00   | -        | -        | 30,914.00          |
| 638 | B638     | Dirección de Gestión y Protección del Patrimonio Inmobiliar | Unidad Ejecutora | Infraestructura de Tecnologías de la Información | T                    | 18    | 30,914.00   | -        | -        | 30,914.00          |
| 639 | B639     | Dirección de Servicios Jurídicos                            | Unidad Ejecutora | Administración de Inmuebles                      | T                    | 18    | 30,914.00   | -        | -        | 30,914.00          |
| 640 | B640     | Dirección de Servicios Jurídicos                            | Unidad Ejecutora | Uniméf Pilo Seca                                 | T                    | 18    | 30,914.00   | 1,397.00 | 979.00   | 33,290.00          |
| 641 | B641     | Dirección de Servicios Jurídicos                            | Unidad Ejecutora | Uniméf Federatísimo                              | B                    | 18    | 30,914.00   | 1,397.00 | 979.00   | 33,290.00          |
| 642 | B642     | Dirección de Servicios Jurídicos                            | Unidad Ejecutora | Uniméf Federatísimo                              | B                    | 18    | 30,914.00   | -        | -        | 30,914.00          |
| 643 | B643     | Dirección de Servicios Jurídicos                            | Unidad Ejecutora | Uniméf Federatísimo                              | T                    | 18    | 30,914.00   | -        | -        | 30,914.00          |
| 644 | B644     | Dirección de Servicios Jurídicos                            | Unidad Ejecutora | Uniméf Federatísimo                              | T                    | 18    | 30,914.00   | -        | -        | 30,914.00          |
| 645 | B645     | Dirección de Servicios Jurídicos                            | Unidad Ejecutora | Uniméf Pilo Seca                                 | T                    | 18    | 30,914.00   | -        | -        | 30,914.00          |
| 646 | B646     | Dirección de Servicios Jurídicos                            | Unidad Ejecutora | Uniméf Federatísimo                              | T                    | 18    | 30,914.00   | -        | -        | 30,914.00          |
| 647 | B647     | Dirección de Servicios Jurídicos                            | Unidad Ejecutora | Uniméf Federatísimo                              | T                    | 18    | 30,914.00   | -        | -        | 30,914.00          |
| 648 | B648     | Dirección de Servicios Jurídicos                            | Unidad Ejecutora | Uniméf Federatísimo                              | T                    | 18    | 30,914.00   | -        | -        | 30,914.00          |
| 649 | B649     | Dirección de Servicios Jurídicos                            | Unidad Ejecutora | Uniméf Javier I lina                             | T                    | 18    | 30,914.00   | -        | -        | 30,914.00          |
| 649 | B650     | Dirección de Servicios Jurídicos                            | Unidad Ejecutora | Uniméf Javier I lina                             | T                    | 18    | 30,914.00   | -        | -        | 30,914.00          |
| 650 | B651     | Dirección de Servicios Jurídicos                            | Unidad Ejecutora | Uniméf Federatísimo                              | T                    | 18    | 30,914.00   | -        | -        | 30,914.00          |
| 651 | B652     | Dirección de Servicios Jurídicos                            | Unidad Ejecutora | Uniméf Federatísimo                              | T                    | 18    | 30,914.00   | -        | -        | 30,914.00          |
| 652 | B653     | Dirección de Servicios Jurídicos                            | Unidad Ejecutora | Uniméf Javier I lina                             | T                    | 18    | 30,914.00   | -        | -        | 30,914.00          |
| 653 | B654     | Dirección de Servicios Jurídicos                            | Unidad Ejecutora | Uniméf Javier I lina                             | T                    | 18    | 30,914.00   | -        | -        | 30,914.00          |
| 654 | B655     | Dirección de Servicios Jurídicos                            | Unidad Ejecutora | Uniméf Pilo Seca                                 | T                    | 18    | 30,914.00   | -        | -        | 30,914.00          |
| 655 | B656     | Dirección de Servicios Jurídicos                            | Unidad Ejecutora | Uniméf Pilo Seca                                 | T                    | 18    | 30,914.00   | -        | -        | 30,914.00          |
| 656 | B657     | Dirección de Servicios Jurídicos                            | Unidad Ejecutora | Uniméf Pilo Seca                                 | T                    | 18    | 30,914.00   | -        | -        | 30,914.00          |
| 657 | B658     | Dirección de Servicios Jurídicos                            | Unidad Ejecutora | Uniméf Pilo Seca                                 | T                    | 18    | 30,914.00   | -        | -        | 30,914.00          |
| 658 | B659     | Dirección de Servicios Jurídicos                            | Unidad Ejecutora | Uniméf Los Olivos                                | T                    | 18    | 30,914.00   | -        | -        | 30,914.00          |
| 659 | B660     | Dirección de Servicios Jurídicos                            | Unidad Ejecutora | Uniméf Pilo Seca                                 | T                    | 18    | 30,914.00   | 1,397.00 | 979.00   | 33,290.00          |
| 660 | B661     | Dirección de Servicios Jurídicos                            | Unidad Ejecutora | Uniméf Pilo Seca                                 | T                    | 18    | 30,914.00   | -        | -        | 30,914.00          |
| 661 | B662     | Dirección de Servicios Jurídicos                            | Unidad Ejecutora | Uniméf Los Olivos                                | T                    | 18    | 30,914.00   | -        | -        | 30,914.00          |
| 662 | B663     | Dirección de Servicios Jurídicos                            | Unidad Ejecutora | Uniméf Pilo Seca                                 | T                    | 18    | 30,914.00   | -        | -        | 30,914.00          |
| 663 | B664     | Dirección de Servicios Jurídicos                            | Unidad Ejecutora | Uniméf Pilo Seca                                 | T                    | 18    | 30,914.00   | -        | -        | 30,914.00          |
| 664 | B665     | Dirección de Servicios Jurídicos                            | Unidad Ejecutora | Uniméf Pilo Seca                                 | T                    | 18    | 30,914.00   | -        | -        | 30,914.00          |
| 665 | B666     | Dirección de Servicios Jurídicos                            | Unidad Ejecutora | Uniméf Pilo Seca                                 | T                    | 18    | 30,914.00   | -        | -        | 30,914.00          |
| 666 | B667     | Dirección de Servicios Jurídicos                            | Unidad Ejecutora | Uniméf Pilo Seca                                 | T                    | 18    | 30,914.00   | -        | -        | 30,914.00          |
| 667 | B668     | Dirección de Servicios Jurídicos                            | Unidad Ejecutora | Uniméf Pilo Seca                                 | T                    | 18    | 30,914.00   | 1,397.00 | 979.00   | 33,290.00          |
| 668 | B669     | Dirección de Servicios Jurídicos                            | Unidad Ejecutora | Uniméf Pilo Seca                                 | T                    | 18    | 30,914.00   | -        | -        | 30,914.00          |
| 669 | B670     | Dirección de Servicios Jurídicos                            | Unidad Ejecutora | Uniméf Pilo Seca                                 | T                    | 18    | 30,914.00   | -        | -        | 30,914.00          |
| 670 | B671     | Dirección de Servicios Jurídicos                            | Unidad Ejecutora | Uniméf Pilo Seca                                 | T                    | 18    | 30,914.00   | -        | -        | 30,914.00          |
| 671 | B672     | Dirección de Servicios Jurídicos                            | Unidad Ejecutora | Uniméf Pilo Seca                                 | T                    | 18    | 30,914.00   | -        | -        | 30,914.00          |
| 672 | B673     | Dirección de Servicios Jurídicos                            | Unidad Ejecutora | Uniméf Pilo Seca                                 | T                    | 18    | 30,914.00   | -        | -        | 30,914.00          |
| 673 | B674     | Dirección de Servicios Jurídicos                            | Unidad Ejecutora | Uniméf Pilo Seca                                 | T                    | 18    | 30,914.00   | -        | -        | 30,914.00          |
| 674 | B675     | Dirección de Servicios Jurídicos                            | Unidad Ejecutora | Uniméf Pilo Seca                                 | T                    | 18    | 30,914.00   | -        | -        | 30,914.00          |



| #   | Id Píaca | Unidad Responsable  | Unidad Ejecutora                           | Nombramiento                            | Tipo de Nombramiento | Nivel | Sueldo Base | Despesa  | Fonaje   | Sueldo Integradado |
|-----|----------|---|--|---|----------------------|-------|-------------|----------|----------|--------------------|
| 674 | T676     | Dirección de Servicios / l.édicos                             | Unimef Javier / l.lina                     | I.édico General                         | T                    | 18    | 30,914.00   | -        | -        | 30,914.00          |
| 675 | T677     | Dirección de Servicios / l.édicos                             | Unimef Federarimo                          | I.édico General                         | T                    | 18    | 30,914.00   | -        | -        | 30,914.00          |
| 676 | T680     | Dirección de Servicios / l.édicos                             | Unimef Los Olivos                          | Oficial                                 | T                    | 00    | 28,224.00   | -        | -        | 28,224.00          |
| 677 | T682     | Dirección de Gestión y Protección del Patrimonio Inmobiliar   | Diseño, Construcción y Supervisión de Obra | Coordinador                             | T                    | 00    | 24,579.00   | -        | -        | 24,579.00          |
| 678 | T683     | Dirección de Gestión y Protección del Patrimonio Inmobiliar   | Servicios Generales                        | Encargado de Vehículos                  | T                    | 16    | 24,579.00   | -        | -        | 24,579.00          |
| 679 | T684     | Oficinia / l.ayer Administrativa                              | Estacionamiento Itaquepaque                | Encargado de Vehículos                  | T                    | 16    | 24,579.00   | -        | -        | 24,579.00          |
| 680 | T685     | Dirección de Informática                                      | Ingeniería de Software                     | Especialista en Procesos de Información | T                    | 16    | 24,579.00   | -        | -        | 24,579.00          |
| 681 | T686     | Dirección de Informática                                      | Planificación y Proyectos Tecnológicos     | Supervisor                              | T                    | 16    | 24,579.00   | -        | -        | 24,579.00          |
| 682 | T687     | Dirección de Atención a Afiliados Pensionados y Beneficiarios | Afiliación y Vigencias                     | Encargado                               | T                    | 16    | 24,579.00   | -        | -        | 24,579.00          |
| 683 | T688     | Dirección General   | Despacho                                   | Encargado                               | T                    | 16    | 24,579.00   | -        | -        | 24,579.00          |
| 684 | T689     | Dirección de Servicios / l.édicos                             | Servicios / l.édicos Subrogados            | Coordinador Administrativo              | T                    | 14    | 24,580.00   | -        | -        | 24,580.00          |
| 685 | T690     | Dirección de Finanzas   | Operación de Inversión                     | Coordinador                             | T                    | 15    | 21,958.00   | -        | -        | 21,958.00          |
| 686 | T691     | Dirección General   | Despacho                                   | Analista Financiero                     | T                    | 15    | 22,058.00   | -        | -        | 22,058.00          |
| 687 | T692     | Dirección de Informática                                      | Ingeniería de Software                     | Especialista en Procesos de Información | T                    | 15    | 21,958.00   | -        | -        | 21,958.00          |
| 688 | T693     | Dirección General   | Comunicación Social                        | Camarógrafo                             | T                    | 15    | 21,958.00   | -        | -        | 21,958.00          |
| 689 | T694     | Dirección de Finanzas   | Administración de Fondos                   | Analista Especializado                  | B                    | 14    | 19,277.00   | 1,313.00 | 922.00   | 21,512.00          |
| 690 | T695     | Dirección de Servicios / l.édicos                             | Unimef Federarimo                          | Técnico Radiólogo                       | T                    | 14    | 19,277.00   | -        | -        | 19,277.00          |
| 691 | T697     | Dirección de Jurídico   | Cobranza Jurídica                          | abogado                                 | T                    | 14    | 19,377.00   | -        | -        | 19,377.00          |
| 692 | T698     | Dirección de Atención a Afiliados Pensionados y Beneficiarios | CADIP-Casa Hogar                           | I.édico General                         | T                    | 00    | 18,443.00   | -        | -        | 18,443.00          |
| 693 | T699     | Oficinia / l.ayer Administrativa                              | Desarrollo Institucional                   | Coordinador Administrativo              | T                    | 13    | 18,905.10   | -        | -        | 18,905.10          |
| 694 | T700     | Oficinia / l.ayer Administrativa                              | Servicios Generales                        | Analista Especializado                  | T                    | 13    | 18,905.10   | -        | -        | 18,905.10          |
| 695 | T701     | Oficinia / l.ayer Administrativa                              | Recursos Humanos                           | Administrativo Especializado            | T                    | 13    | 18,905.10   | -        | -        | 18,905.10          |
| 696 | T702     | Oficinia / l.ayer Administrativa                              | Reclamamiento Itaquepaque                  | Analista Especializado                  | T                    | 13    | 18,905.10   | -        | -        | 18,905.10          |
| 697 | T703     | Oficinia / l.ayer Administrativa                              | Estacionamiento Itaquepaque                | Analista Especializado                  | T                    | 13    | 18,905.10   | -        | -        | 18,905.10          |
| 698 | T704     | Dirección General   | Despacho                                   | Secretaría de Coordinación de Proyectos | T                    | 13    | 18,905.10   | -        | -        | 18,905.10          |
| 699 | T705     | Dirección General   | Consejería Jurídica y Titular de la UT     | Administrativo Especializado            | T                    | 13    | 18,905.10   | -        | -        | 18,905.10          |
| 700 | T706     | Dirección General   | Despacho                                   | Técnico Administrativo                  | T                    | 13    | 18,905.10   | -        | -        | 18,905.10          |
| 701 | T707     | Oficinia / l.ayer Administrativa                              | Servicios Generales                        | Administrativo Especializado            | T                    | 12    | 17,639.46   | -        | -        | 17,639.46          |
| 702 | T708     | Oficinia / l.ayer Administrativa                              | Recursos Humanos                           | Técnico Especialista                    | T                    | 12    | 17,639.46   | -        | -        | 17,639.46          |
| 703 | T709     | Dirección de Atención a Afiliados Pensionados y Beneficiarios | Delegación Guzmán                          | Coordinador Administrativo              | B                    | 12    | 17,639.46   | 1,150.00 | 955.00   | 19,744.46          |
| 704 | T710     | Dirección de Servicios / l.édicos                             | Unimef Javier / l.lina                     | Técnico Radiólogo                       | B                    | 12    | 17,639.46   | 1,313.00 | 922.00   | 19,874.46          |
| 705 | T711     | Dirección General   | Comunicación Social                        | Administrativo Especializado            | T                    | 12    | 17,639.46   | -        | -        | 17,639.46          |
| 706 | T712     | Dirección de Jurídico   | Cobranza Jurídica                          | Abogado                                 | T                    | 12    | 19,377.00   | -        | -        | 19,377.00          |
| 707 | T713     | Dirección de Jurídico   | Cobranza Jurídica                          | Abogado                                 | T                    | 12    | 19,377.00   | -        | -        | 19,377.00          |
| 708 | T714     | Dirección de Jurídico   | Cobranza Jurídica                          | Abogado                                 | T                    | 12    | 19,377.00   | -        | -        | 19,377.00          |
| 709 | T715     | Dirección de Jurídico   | Proyectos Jurídicos                        | Abogado                                 | T                    | 12    | 19,377.00   | -        | -        | 19,377.00          |
| 710 | T716     | Dirección de Jurídico   | Cobranza Jurídica                          | Abogado                                 | T                    | 12    | 19,377.00   | -        | -        | 19,377.00          |
| 711 | T717     | Dirección de Jurídico   | Proyectos Jurídicos                        | Abogado                                 | T                    | 12    | 19,377.00   | -        | -        | 19,377.00          |
| 712 | T718     | Dirección de Jurídico   | Proyectos Jurídicos                        | Abogado                                 | T                    | 12    | 19,377.00   | -        | -        | 19,377.00          |
| 713 | T719     | Dirección de Jurídico   | Cobranza Jurídica                          | Abogado                                 | T                    | 12    | 19,377.00   | -        | -        | 19,377.00          |
| 714 | T720     | Dirección de Jurídico   | Cobranza Jurídica                          | Abogado                                 | T                    | 12    | 19,377.00   | -        | -        | 19,377.00          |
| 715 | T721     | Dirección de Jurídico   | Proyectos Jurídicos                        | Abogado                                 | T                    | 12    | 19,377.00   | -        | -        | 19,377.00          |
| 716 | T722     | Dirección de Atención a Afiliados Pensionados y Beneficiarios | Atención a Pensionados                     | Técnico Contable                        | T                    | 11    | 16,612.32   | -        | -        | 16,612.32          |
| 717 | T723     | Dirección de Atención a Afiliados Pensionados y Beneficiarios | Afiliación y Vigencias                     | Analista                                | T                    | 11    | 16,612.32   | -        | -        | 16,612.32          |
| 718 | T724     | Dirección de Atención a Afiliados Pensionados y Beneficiarios | Afiliación a Pensionados                   | Analista                                | T                    | 11    | 16,612.32   | -        | -        | 16,612.32          |
| 719 | T725     | Dirección de Gestión y Protección del Patrimonio Inmobiliar   | Diseño, Construcción y Supervisión de Obra | Analista                                | B                    | 11    | 16,612.32   | 1,243.00 | 879.00   | 18,734.32          |
| 720 | T726     | Dirección de Servicios / l.édicos                             | Unimef Federarimo                          | Recapacitista                           | T                    | 11    | 16,612.32   | -        | -        | 16,612.32          |
| 721 | T727     | Dirección de Servicios / l.édicos                             | Unimef Federarimo                          | Defensor                                | T                    | 11    | 16,400.32   | -        | -        | 16,400.32          |
| 722 | T728     | Dirección de Servicios / l.édicos                             | Unimef Federarimo                          | Enfermero                               | T                    | 11    | 16,612.32   | -        | -        | 16,612.32          |
| 723 | T729     | Dirección de Servicios / l.édicos                             | Unimef Pilo Seca                           | Enfermero                               | T                    | 11    | 16,612.32   | -        | -        | 16,612.32          |
| 724 | T730     | Dirección de Servicios / l.édicos                             | Unimef Javier / l.lina                     | Enfermero                               | T                    | 11    | 16,400.32   | 807.00   | 1,087.00 | 18,294.32          |
| 725 | T731     | Dirección de Servicios / l.édicos                             | Unimef Javier / l.lina                     | Asistente / l.édico                     | B                    | 11    | 16,612.32   | -        | -        | 16,612.32          |
| 726 | T732     | Dirección de Servicios / l.édicos                             | Unimef Javier / l.lina                     | Enfermero                               | T                    | 11    | 16,612.32   | -        | -        | 16,612.32          |
| 727 | T733     | Dirección de Servicios / l.édicos                             | Unimef Los Olivos                          | Enfermero                               | T                    | 11    | 16,612.32   | -        | -        | 16,612.32          |
| 728 | T734     | Dirección de Servicios / l.édicos                             | Unimef Javier / l.lina                     | Enfermero                               | T                    | 11    | 16,612.32   | -        | -        | 16,612.32          |
| 729 | T735     | Dirección de Servicios / l.édicos                             | Unimef Pilo Seca                           | Enfermero                               | T                    | 11    | 16,612.32   | -        | -        | 16,612.32          |

Instituto de Pensiones del Estado de Jalisco  
Plantilla de Personal 2024



| #   | Id Plaza | Unidad Responsable  | Unidad Ejecutora   | Nombramiento | Tipo de Nombramiento | Nivel | Sueldo Base | Despensa | Poseje | Sueldo Integrado |
|-----|----------|---|--------------------|--------------|----------------------|-------|-------------|----------|--------|------------------|
| 730 | 1736     | Dirección de Servicios   Léxicos                              | Unimex Federalismo |              | T                    | 11    | 16,400.32   |          | -      | 16,400.32        |
| 731 | 1737     | Dirección de Servicios   Léxicos                              | Unimex Pila Seca   |              | T                    | 11    | 16,400.32   |          | -      | 16,400.32        |
| 732 | 1738     | Dirección de Servicios   Léxicos                              | Unimex Pila Seca   |              | T                    | 11    | 16,612.32   |          | -      | 16,612.32        |
| 733 | 1739     | Dirección de Servicios   Léxicos                              | Unimex Pila Seca   |              | B                    | 11    | 16,612.32   | 1,150.00 | 955.00 | 18,717.32        |
| 734 | 1740     | Dirección de Servicios   Léxicos                              | Unimex Pila Seca   |              | T                    | 11    | 16,612.32   |          | -      | 16,612.32        |
| 735 | 1741     | Dirección de Servicios   Léxicos                              | Unimex Pila Seca   |              | T                    | 11    | 16,612.32   |          | -      | 16,612.32        |
| 736 | 1742     | Dirección de Servicios   Léxicos                              | Unimex Pila Seca   |              | B                    | 11    | 16,612.32   | 1,150.00 | 955.00 | 18,717.32        |
| 737 | 1743     | Dirección de Servicios   Léxicos                              | Unimex Pila Seca   |              | T                    | 11    | 16,612.32   |          | -      | 16,612.32        |
| 738 | 1744     | Dirección de Servicios   Léxicos                              | Unimex Pila Seca   |              | T                    | 11    | 16,612.32   |          | -      | 16,612.32        |
| 739 | 1745     | Dirección de Servicios   Léxicos                              | Unimex Pila Seca   |              | T                    | 11    | 16,612.32   |          | -      | 16,612.32        |
| 740 | 1746     | Dirección de Servicios   Léxicos                              | Unimex Pila Seca   |              | T                    | 11    | 16,612.32   |          | -      | 16,612.32        |
| 741 | 1747     | Dirección de Servicios   Léxicos                              | Unimex Pila Seca   |              | T                    | 11    | 16,612.32   |          | -      | 16,612.32        |
| 742 | 1748     | Órgano Interno de Control                                     | Unimex Pila Seca   |              | T                    | 10    | 15,821.56   |          | -      | 15,821.56        |
| 743 | 1749     | Dirección de Servicios   Léxicos                              | Unimex Pila Seca   |              | T                    | 10    | 15,821.56   |          | -      | 15,821.56        |
| 744 | 1750     | Dirección de Servicios   Léxicos                              | Unimex Pila Seca   |              | T                    | 10    | 15,821.56   |          | -      | 15,821.56        |
| 745 | 1751     | Dirección de Servicios   Léxicos                              | Unimex Pila Seca   |              | T                    | 10    | 15,821.56   |          | -      | 15,821.56        |
| 746 | 1752     | Dirección de Servicios   Léxicos                              | Unimex Pila Seca   |              | B                    | 10    | 15,821.56   | 1,196.00 | 866.00 | 17,883.56        |
| 747 | 1753     | Dirección General   | Unimex Pila Seca   |              | T                    | 10    | 15,821.56   |          | -      | 15,821.56        |
| 748 | 1754     | Oficialía   Mayor Administrativa                              | Unimex Pila Seca   |              | T                    | 10    | 15,821.56   |          | -      | 15,821.56        |
| 749 | 1755     | Oficialía   Mayor Administrativa                              | Unimex Pila Seca   |              | T                    | 09    | 15,477.06   |          | -      | 15,477.06        |
| 750 | 1757     | Oficialía   Mayor Administrativa                              | Unimex Pila Seca   |              | T                    | 09    | 15,477.06   |          | -      | 15,477.06        |
| 751 | 1758     | Oficialía   Mayor Administrativa                              | Unimex Pila Seca   |              | T                    | 09    | 15,477.06   |          | -      | 15,477.06        |
| 752 | 1759     | Oficialía   Mayor Administrativa                              | Unimex Pila Seca   |              | T                    | 09    | 15,477.06   |          | -      | 15,477.06        |
| 753 | 1760     | Oficialía   Mayor Administrativa                              | Unimex Pila Seca   |              | T                    | 09    | 15,477.06   |          | -      | 15,477.06        |
| 754 | 1761     | Dirección de Atención a Afiliados Pensionados y Beneficiarios | Unimex Pila Seca   |              | B                    | 09    | 15,477.06   | 1,107.00 | 861.00 | 17,445.06        |
| 755 | 1762     | Dirección de Atención a Afiliados Pensionados y Beneficiarios | Unimex Pila Seca   |              | T                    | 09    | 15,477.06   |          | -      | 15,477.06        |
| 756 | 1763     | Dirección de Atención a Afiliados Pensionados y Beneficiarios | Unimex Pila Seca   |              | T                    | 09    | 15,477.06   |          | -      | 15,477.06        |
| 757 | 1764     | Oficialía   Mayor Administrativa                              | Unimex Pila Seca   |              | T                    | 09    | 15,477.06   |          | -      | 15,477.06        |
| 758 | 1765     | Dirección de Servicios   Léxicos                              | Unimex Pila Seca   |              | T                    | 09    | 15,477.06   |          | -      | 15,477.06        |
| 759 | 1766     | Dirección de Servicios   Léxicos                              | Unimex Pila Seca   |              | T                    | 09    | 15,477.06   |          | -      | 15,477.06        |
| 760 | 1767     | Dirección de Servicios   Léxicos                              | Unimex Pila Seca   |              | T                    | 09    | 15,477.06   |          | -      | 15,477.06        |
| 761 | 1768     | Dirección de Atención a Afiliados Pensionados y Beneficiarios | Unimex Pila Seca   |              | T                    | 08    | 14,737.18   |          | -      | 14,737.18        |
| 762 | 1769     | Dirección de Atención a Afiliados Pensionados y Beneficiarios | Unimex Pila Seca   |              | T                    | 08    | 14,737.18   |          | -      | 14,737.18        |
| 763 | 1770     | Dirección de Atención a Afiliados Pensionados y Beneficiarios | Unimex Pila Seca   |              | T                    | 08    | 14,737.18   |          | -      | 14,737.18        |
| 764 | 1771     | Dirección de Atención a Afiliados Pensionados y Beneficiarios | Unimex Pila Seca   |              | T                    | 08    | 14,737.18   |          | -      | 14,737.18        |
| 765 | 1772     | Dirección de Atención a Afiliados Pensionados y Beneficiarios | Unimex Pila Seca   |              | T                    | 08    | 14,737.18   |          | -      | 14,737.18        |
| 766 | 1773     | Oficialía   Mayor Administrativa                              | Unimex Pila Seca   |              | T                    | 06    | 13,707.92   |          | -      | 13,707.92        |
| 767 | 1774     | Dirección General   | Unimex Pila Seca   |              | T                    | 06    | 13,707.92   |          | -      | 13,707.92        |
| 768 | 1775     | Oficialía   Mayor Administrativa                              | Unimex Pila Seca   |              | T                    | 06    | 13,707.92   |          | -      | 13,707.92        |
| 769 | 1776     | Dirección de Atención a Afiliados Pensionados y Beneficiarios | Unimex Pila Seca   |              | T                    | 06    | 13,707.92   |          | -      | 13,707.92        |
| 770 | 1777     | Dirección de Atención a Afiliados Pensionados y Beneficiarios | Unimex Pila Seca   |              | T                    | 06    | 13,707.92   |          | -      | 13,707.92        |
| 771 | 1778     | Dirección de Atención a Afiliados Pensionados y Beneficiarios | Unimex Pila Seca   |              | T                    | 06    | 13,707.92   |          | -      | 13,707.92        |
| 772 | 1779     | Dirección de Atención a Afiliados Pensionados y Beneficiarios | Unimex Pila Seca   |              | T                    | 06    | 13,707.92   |          | -      | 13,707.92        |
| 773 | 1780     | Dirección de Atención a Afiliados Pensionados y Beneficiarios | Unimex Pila Seca   |              | T                    | 06    | 13,707.92   |          | -      | 13,707.92        |
| 774 | 1781     | Dirección General   | Unimex Pila Seca   |              | T                    | 06    | 13,707.92   |          | -      | 13,707.92        |
| 775 | 1782     | Dirección General   | Unimex Pila Seca   |              | T                    | 06    | 13,707.92   |          | -      | 13,707.92        |
| 776 | 1783     | Dirección de Atención a Afiliados Pensionados y Beneficiarios | Unimex Pila Seca   |              | T                    | 06    | 13,707.92   |          | -      | 13,707.92        |
| 777 | 1784     | Dirección de Atención a Afiliados Pensionados y Beneficiarios | Unimex Pila Seca   |              | B                    | 06    | 13,707.92   | 1,196.00 | 866.00 | 15,769.92        |
| 778 | 1785     | Dirección de Atención a Afiliados Pensionados y Beneficiarios | Unimex Pila Seca   |              | T                    | 06    | 13,707.92   |          | -      | 13,707.92        |
| 779 | 1786     | Dirección de Atención a Afiliados Pensionados y Beneficiarios | Unimex Pila Seca   |              | T                    | 06    | 13,707.92   |          | -      | 13,707.92        |
| 780 | 1787     | Dirección de Atención a Afiliados Pensionados y Beneficiarios | Unimex Pila Seca   |              | T                    | 06    | 13,707.92   |          | -      | 13,707.92        |
| 781 | 1788     | Dirección de Atención a Afiliados Pensionados y Beneficiarios | Unimex Pila Seca   |              | T                    | 06    | 13,707.92   |          | -      | 13,707.92        |
| 782 | 1789     | Dirección de Atención a Afiliados Pensionados y Beneficiarios | Unimex Pila Seca   |              | B                    | 06    | 13,707.92   | 1,196.00 | 866.00 | 15,769.92        |
| 783 | 1790     | Oficialía   Mayor Administrativa                              | Unimex Pila Seca   |              | T                    | 06    | 13,707.92   |          | -      | 13,707.92        |
| 784 | 1791     | Dirección de Atención a Afiliados Pensionados y Beneficiarios | Unimex Pila Seca   |              | T                    | 06    | 13,707.92   |          | -      | 13,707.92        |
| 785 | 1792     | Dirección de Atención a Afiliados Pensionados y Beneficiarios | Unimex Pila Seca   |              | T                    | 06    | 13,707.92   |          | -      | 13,707.92        |



Instituto de Pensiones del Estado de Jalisco  
Plantilla de Personal 2024



| #   | Id Plaza | Unidad Responsable  | Unidad Ejecutora                         | Nombramiento               | Tipo de Nombramiento | Nivel | Sueldo Base | Despensa | Paseje | Sueldo Integrado |
|-----|----------|---|--|----------------------------|----------------------|-------|-------------|----------|--------|------------------|
| 786 | 1793     | Dirección de Atención a Afiliados Pensionados y Beneficiarios | Créditos a Corto y Mediano Plazo         | Auxiliar de Ventanilla     | T                    | 06    | 13,707.92   | -        | -      | 13,707.92        |
| 787 | 1794     | Dirección de Servicios Jurídicos                              | Contabilidad, Vigencias y Procedimientos | Auxiliar Administrativo    | T                    | 06    | 13,707.92   | -        | -      | 13,707.92        |
| 788 | 1795     | Dirección de Servicios Jurídicos                              | Unimex Federalismo                       | Recepcionista              | T                    | 06    | 13,707.92   | -        | -      | 13,707.92        |
| 789 | 1796     | Dirección de Servicios Jurídicos                              | Unimex Federalismo                       | Recepcionista              | T                    | 06    | 13,707.92   | -        | -      | 13,707.92        |
| 790 | 1797     | Dirección de Atención a Afiliados Pensionados y Beneficiarios | CADIP-Casa Hogar                         | Oficial de Llamamiento     | T                    | 05    | 13,207.60   | -        | -      | 13,207.60        |
| 791 | 1798     | Dirección de Atención a Afiliados Pensionados y Beneficiarios | Préstamos Hipotecarios                   | Auxiliar Administrativo    | T                    | 05    | 13,207.60   | -        | -      | 13,207.60        |
| 792 | 1799     | Oficina Ejecutiva   | Estacionamiento Zapopan                  | Oficial de Llamamiento     | T                    | 05    | 13,207.60   | -        | -      | 13,207.60        |
| 793 | 1800     | Dirección de Servicios Jurídicos                              | Contabilidad, Vigencias y Procedimientos | Auxiliar Administrativo    | T                    | 05    | 13,207.60   | -        | -      | 13,207.60        |
| 794 | 1801     | Dirección de Servicios Jurídicos                              | Contabilidad, Vigencias y Procedimientos | Auxiliar Administrativo    | T                    | 05    | 13,207.60   | -        | -      | 13,207.60        |
| 795 | 1802     | Dirección de Servicios Jurídicos                              | Servicios Jurídicos Subrogados           | Auxiliar Administrativo    | T                    | 05    | 13,207.60   | -        | -      | 13,207.60        |
| 796 | 1803     | Dirección de Servicios Jurídicos                              | Atención Jurídica                        | Auxiliar Administrativo    | T                    | 05    | 13,207.60   | -        | -      | 13,207.60        |
| 797 | 1804     | Dirección de Servicios Jurídicos                              | Servicios Jurídicos Subrogados           | Verificador de Hospitales  | T                    | 04    | 13,035.88   | -        | -      | 13,035.88        |
| 798 | 1805     | Dirección de Servicios Jurídicos                              | Servicios Jurídicos Subrogados           | Verificador de Hospitales  | T                    | 04    | 13,035.88   | -        | -      | 13,035.88        |
| 799 | 1806     | Dirección de Servicios Jurídicos                              | Servicios Jurídicos Subrogados           | Verificador de Hospitales  | T                    | 04    | 13,035.88   | -        | -      | 13,035.88        |
| 800 | 1807     | Dirección de Servicios Jurídicos                              | Servicios Jurídicos Subrogados           | Verificador de Hospitales  | T                    | 04    | 13,035.88   | -        | -      | 13,035.88        |
| 801 | 1808     | Dirección de Servicios Jurídicos                              | Servicios Jurídicos Subrogados           | Verificador de Hospitales  | T                    | 04    | 13,035.88   | -        | -      | 13,035.88        |
| 802 | 1809     | Dirección de Servicios Jurídicos                              | Servicios Jurídicos Subrogados           | Verificador de Hospitales  | T                    | 04    | 13,035.88   | -        | -      | 13,035.88        |
| 803 | 1810     | Oficina Ejecutiva   | Estacionamiento Plaza Tapalpa            | Auxiliar Administrativo    | T                    | 03    | 12,635.20   | -        | -      | 12,635.20        |
| 804 | 1811     | Dirección de Atención a Afiliados Pensionados y Beneficiarios | CADIP-Casa Hogar                         | Auxiliar Administrativo    | B                    | 03    | 12,635.20   | 1,109.00 | 791.00 | 14,535.20        |
| 805 | 1812     | Dirección General   | Despachos                                | Auxiliar Administrativo    | T                    | 03    | 12,635.20   | -        | -      | 12,635.20        |
| 806 | 1813     | Oficina Ejecutiva   | Estacionamiento Plaza Tapalpa            | Auxiliar Administrativo    | T                    | 03    | 12,635.20   | -        | -      | 12,635.20        |
| 807 | 1814     | Dirección de Atención a Afiliados Pensionados y Beneficiarios | CADIP-Casa Hogar                         | Auxiliar Administrativo    | T                    | 03    | 12,635.20   | -        | -      | 12,635.20        |
| 808 | 1815     | Dirección de Atención a Afiliados Pensionados y Beneficiarios | CADIP-Casa Hogar                         | Auxiliar de Cocina         | T                    | 03    | 12,635.20   | -        | -      | 12,635.20        |
| 809 | 1816     | Dirección de Atención a Afiliados Pensionados y Beneficiarios | Afiliación y Vigencias                   | Auxiliar de Cocina         | B                    | 03    | 12,635.20   | 1,190.00 | 955.00 | 14,740.20        |
| 810 | 1817     | Dirección de Gestión y Protección del Patrimonio Inmobiliar   | Patrimonio                               | Auxiliar Administrativo    | T                    | 03    | 12,635.20   | -        | -      | 12,635.20        |
| 811 | 1818     | Dirección de Servicios Jurídicos                              | Servicios Jurídicos Subrogados           | Vigilante                  | B                    | 03    | 12,635.20   | 1,091.00 | 845.00 | 14,571.20        |
| 812 | 1819     | Dirección de Servicios Jurídicos                              | Servicios Jurídicos Subrogados           | Verificador de Hospitales  | T                    | 03    | 12,635.20   | -        | -      | 12,635.20        |
| 813 | 1820     | Dirección de Servicios Jurídicos                              | Servicios Jurídicos Subrogados           | Auxiliar Administrativo    | T                    | 03    | 12,635.20   | -        | -      | 12,635.20        |
| 814 | 1821     | Dirección de Servicios Jurídicos                              | Unimex Federalismo                       | Auxiliar de Farmacia       | T                    | 03    | 12,635.20   | -        | -      | 12,635.20        |
| 815 | 1822     | Dirección de Servicios Jurídicos                              | Unimex Federalismo                       | Auxiliar de Farmacia       | T                    | 03    | 12,635.20   | -        | -      | 12,635.20        |
| 816 | 1823     | Dirección de Servicios Jurídicos                              | Unimex Federalismo                       | Auxiliar de Farmacia       | T                    | 03    | 12,635.20   | -        | -      | 12,635.20        |
| 817 | 1824     | Dirección de Servicios Jurídicos                              | Unimex Pila Secca                        | Auxiliar de Farmacia       | T                    | 03    | 12,635.20   | -        | -      | 12,635.20        |
| 818 | 1825     | Dirección de Servicios Jurídicos                              | Unimex Pila Secca                        | Auxiliar de Farmacia       | T                    | 03    | 12,635.20   | -        | -      | 12,635.20        |
| 819 | 1826     | Dirección de Servicios Jurídicos                              | Unimex Javier I. Lina                    | Auxiliar de Farmacia       | T                    | 03    | 12,635.20   | -        | -      | 12,635.20        |
| 820 | 1827     | Dirección de Servicios Jurídicos                              | Unimex Javier I. Lina                    | Auxiliar de Farmacia       | T                    | 03    | 12,635.20   | -        | -      | 12,635.20        |
| 821 | 1828     | Dirección de Servicios Jurídicos                              | Unimex Federalismo                       | Auxiliar de Farmacia       | T                    | 03    | 12,635.20   | -        | -      | 12,635.20        |
| 822 | 1829     | Dirección de Servicios Jurídicos                              | Unimex Pila Secca                        | Auxiliar de Farmacia       | T                    | 03    | 12,635.20   | -        | -      | 12,635.20        |
| 823 | 1830     | Dirección de Servicios Jurídicos                              | Unimex Pila Secca                        | Auxiliar de Farmacia       | T                    | 03    | 12,635.20   | -        | -      | 12,635.20        |
| 824 | 1831     | Dirección de Servicios Jurídicos                              | Unimex Pila Secca                        | Auxiliar de Farmacia       | T                    | 03    | 12,635.20   | -        | -      | 12,635.20        |
| 825 | 1832     | Dirección de Servicios Jurídicos                              | Unimex Pila Secca                        | Auxiliar de Farmacia       | T                    | 03    | 12,635.20   | -        | -      | 12,635.20        |
| 826 | 1833     | Dirección de Servicios Jurídicos                              | Unimex Pila Secca                        | Auxiliar de Farmacia       | T                    | 03    | 12,635.20   | -        | -      | 12,635.20        |
| 827 | 1834     | Dirección de Finanzas   | Contabilidad                             | Auxiliar Administrativo    | T                    | 03    | 12,635.20   | -        | -      | 12,635.20        |
| 828 | 1835     | Dirección de Jurídico   | Procesos Jurídicos                       | Auxiliar Administrativo    | T                    | 03    | 12,635.20   | -        | -      | 12,635.20        |
| 829 | 1836     | Dirección de Jurídico   | Cobranza Jurídica                        | Auxiliar Administrativo    | T                    | 03    | 12,635.20   | -        | -      | 12,635.20        |
| 830 | 1837     | Dirección de Atención a Afiliados Pensionados y Beneficiarios | Procesos Jurídicos                       | Auxiliar Administrativo    | T                    | 03    | 12,635.20   | -        | -      | 12,635.20        |
| 831 | 1838     | Dirección de Atención a Afiliados Pensionados y Beneficiarios | Afiliación y Vigencias                   | Ventanilla - Lado Femenino | T                    | 02    | 12,211.20   | -        | -      | 12,211.20        |
| 832 | 1839     | Dirección de Atención a Afiliados Pensionados y Beneficiarios | Créditos a Corto y Mediano Plazo         | Ventanilla - Lado Femenino | T                    | 02    | 12,211.20   | -        | -      | 12,211.20        |
| 833 | 1840     | Dirección de Atención a Afiliados Pensionados y Beneficiarios | Créditos a Corto y Mediano Plazo         | Ventanilla - Lado Femenino | T                    | 02    | 12,211.20   | -        | -      | 12,211.20        |
| 834 | 1841     | Dirección de Atención a Afiliados Pensionados y Beneficiarios | Créditos a Corto y Mediano Plazo         | Auxiliar - Lado Femenino   | T                    | 01    | 11,807.34   | -        | -      | 11,807.34        |
| 835 | 1842     | Dirección de Atención a Afiliados Pensionados y Beneficiarios | Créditos a Corto y Mediano Plazo         | Auxiliar - Lado Femenino   | T                    | 01    | 11,807.34   | -        | -      | 11,807.34        |
| 836 | 1843     | Oficina Ejecutiva   | Créditos a Corto y Mediano Plazo         | Vigilante                  | T                    | 01    | 11,807.34   | -        | -      | 11,807.34        |
| 837 | 1844     | Dirección de Gestión y Protección del Patrimonio Inmobiliar   | Servicios Generales                      | Vigilante                  | T                    | 01    | 11,807.34   | -        | -      | 11,807.34        |
| 838 | 1845     | Dirección de Gestión y Protección del Patrimonio Inmobiliar   | Patrimonio                               | Vigilante                  | B                    | 01    | 11,807.34   | 1,091.00 | 845.00 | 13,743.34        |
| 839 | 1846     | Dirección de Gestión y Protección del Patrimonio Inmobiliar   | Patrimonio                               | Vigilante                  | T                    | 01    | 11,807.34   | -        | -      | 11,807.34        |
| 840 | 1847     | Dirección de Atención a Afiliados Pensionados y Beneficiarios | Atención a Pensionados                   | Auxiliar de Ventanilla     | T                    | 00    | 7,304.30    | -        | -      | 7,304.30         |
| 841 | 1848     | Oficina Ejecutiva   | Adquisiciones                            | Auxiliar de Ventanilla     | T                    | 00    | 7,304.30    | -        | -      | 7,304.30         |
| 842 | 1849     | Dirección de Atención a Afiliados Pensionados y Beneficiarios | Créditos a Corto y Mediano Plazo         | Auxiliar de Ventanilla     | T                    | 00    | 7,304.30    | -        | -      | 7,304.30         |

Instituto de Pensiones del Estado de Jalisco  
Plantilla de Personal 2024



| #   | Id Plaza | Unidad Responsable  | Unidad Ejecutora                 | Nombramiento                     | Tipo de Nominamiento | Nivel | Sueldo Base | Despesa  | Fonaje   | Sueldo Integrado |
|-----|----------|---|----------------------------------|----------------------------------|----------------------|-------|-------------|----------|----------|------------------|
| 842 | 1850     | Dirección de Atención a Afiliados Pensionados y Beneficiarios | Créditos a Corto y Mediano Plazo | Auxiliar de Ventanilla           | T                    | 00    | 7,304.30    | -        | -        | 7,304.30         |
| 843 | 1851     | Dirección de Atención a Afiliados Pensionados y Beneficiarios | Créditos a Corto y Mediano Plazo | Auxiliar de Ventanilla           | B                    | 00    | 7,304.30    | 598.00   | 866.00   | 8,768.30         |
| 844 | 1852     | Dirección de Atención a Afiliados Pensionados y Beneficiarios | Créditos a Corto y Mediano Plazo | Auxiliar de Ventanilla           | B                    | 00    | 7,304.30    | 598.00   | 866.00   | 8,768.30         |
| 845 | 1853     | Dirección de Atención a Afiliados Pensionados y Beneficiarios | Créditos a Corto y Mediano Plazo | Auxiliar de Ventanilla           | T                    | 00    | 7,304.30    | -        | -        | 7,304.30         |
| 846 | 1854     | Oficialía / Mayor Administrativa                              | Estacionamiento Cd. Laboral      | Cajero B                         | T                    | 00    | 14,106.48   | -        | -        | 14,106.48        |
| 847 | 1855     | Oficialía / Mayor Administrativa                              | Estacionamiento Cd. Laboral      | Cajero B                         | T                    | 00    | 14,106.48   | -        | -        | 14,106.48        |
| 848 | 1856     | Dirección de Servicios Médicos                                | Unimef Los Olivos                | Coordinador del UNIFI Los Olivos | B                    | 00    | 35,981.00   | 1,830.00 | 1,191.00 | 35,981.00        |
| 849 | 1857     | Dirección de Servicios Médicos                                | Unimef Los Olivos                | Coordinador de Procesos          | B                    | 19    | 33,470.00   | 1,699.00 | 1,116.00 | 33,470.00        |
| 850 | 1858     | Dirección de Servicios Médicos                                | Unimef Los Olivos                | Asistente Administrativo         | B                    | 12    | 17,745.46   | 1,249.00 | 889.00   | 17,745.46        |
| 851 | 1859     | Dirección de Servicios Médicos                                | Unimef Los Olivos                | Asistente Administrativo         | B                    | 12    | 17,745.46   | 1,249.00 | 889.00   | 17,745.46        |
| 852 | 1860     | Dirección de Servicios Médicos                                | Unimef Pta. Secca                | Medico General                   | B                    | 18    | 30,914.00   | 1,397.00 | 979.00   | 30,914.00        |
| 853 | 1861     | Dirección de Servicios Médicos                                | Unimef Javier I. Irujo           | Medico General                   | B                    | 18    | 30,914.00   | 1,397.00 | 979.00   | 30,914.00        |
| 854 | 1862     | Dirección de Servicios Médicos                                | Unimef Javier I. Irujo           | Medico General                   | B                    | 18    | 30,914.00   | 1,397.00 | 979.00   | 30,914.00        |
| 855 | 1863     | Dirección de Servicios Médicos                                | Unimef Los Olivos                | Medico General                   | B                    | 18    | 30,914.00   | 1,397.00 | 979.00   | 30,914.00        |
| 856 | 1864     | Dirección de Servicios Médicos                                | Unimef Los Olivos                | Medico General                   | B                    | 18    | 30,914.00   | 1,397.00 | 979.00   | 30,914.00        |
| 857 | 1865     | Dirección de Servicios Médicos                                | Unimef Los Olivos                | Medico General                   | B                    | 18    | 30,914.00   | 1,397.00 | 979.00   | 30,914.00        |
| 858 | 1866     | Dirección de Servicios Médicos                                | Unimef Los Olivos                | Medico General                   | B                    | 18    | 30,914.00   | 1,397.00 | 979.00   | 30,914.00        |
| 859 | 1867     | Dirección de Servicios Médicos                                | Unimef Los Olivos                | Medico General                   | B                    | 18    | 30,914.00   | 1,397.00 | 979.00   | 30,914.00        |
| 860 | 1868     | Dirección de Servicios Médicos                                | Unimef Los Olivos                | Medico General                   | B                    | 18    | 30,914.00   | 1,397.00 | 979.00   | 30,914.00        |
| 861 | 1869     | Dirección de Servicios Médicos                                | Unimef Los Olivos                | Medico General                   | B                    | 18    | 30,914.00   | 1,397.00 | 979.00   | 30,914.00        |
| 862 | 1870     | Dirección de Servicios Médicos                                | Unimef Los Olivos                | Medico General                   | B                    | 18    | 30,914.00   | 1,397.00 | 979.00   | 30,914.00        |
| 863 | 1871     | Dirección de Servicios Médicos                                | Unimef Los Olivos                | Medico General                   | B                    | 18    | 30,914.00   | 1,397.00 | 979.00   | 30,914.00        |
| 864 | 1872     | Dirección de Servicios Médicos                                | Unimef Los Olivos                | Medico General                   | B                    | 18    | 30,914.00   | 1,397.00 | 979.00   | 30,914.00        |
| 865 | 1873     | Dirección de Servicios Médicos                                | Unimef Los Olivos                | Medico General                   | B                    | 18    | 30,914.00   | 1,397.00 | 979.00   | 30,914.00        |
| 866 | 1874     | Dirección de Servicios Médicos                                | Unimef Los Olivos                | Medico General                   | B                    | 18    | 30,914.00   | 1,397.00 | 979.00   | 30,914.00        |
| 867 | 1875     | Dirección de Servicios Médicos                                | Unimef Los Olivos                | Medico General                   | B                    | 18    | 30,914.00   | 1,397.00 | 979.00   | 30,914.00        |
| 868 | 1876     | Dirección de Servicios Médicos                                | Unimef Los Olivos                | Medico General                   | B                    | 18    | 30,914.00   | 1,397.00 | 979.00   | 30,914.00        |
| 869 | 1877     | Dirección de Servicios Médicos                                | Unimef Los Olivos                | Medico General                   | B                    | 18    | 30,914.00   | 1,397.00 | 979.00   | 30,914.00        |
| 870 | 1878     | Dirección de Servicios Médicos                                | Unimef Los Olivos                | Medico General                   | B                    | 18    | 30,914.00   | 1,397.00 | 979.00   | 30,914.00        |
| 871 | 1879     | Dirección de Servicios Médicos                                | Unimef Los Olivos                | Medico General                   | B                    | 18    | 30,914.00   | 1,397.00 | 979.00   | 30,914.00        |
| 872 | 1880     | Dirección de Servicios Médicos                                | Unimef Los Olivos                | Medico General                   | B                    | 18    | 30,914.00   | 1,397.00 | 979.00   | 30,914.00        |
| 873 | 1881     | Dirección de Servicios Médicos                                | Unimef Los Olivos                | Medico General                   | B                    | 18    | 30,914.00   | 1,397.00 | 979.00   | 30,914.00        |
| 874 | 1882     | Dirección de Servicios Médicos                                | Unimef Los Olivos                | Medico General                   | B                    | 18    | 30,914.00   | 1,397.00 | 979.00   | 30,914.00        |
| 875 | 1883     | Dirección de Servicios Médicos                                | Unimef Los Olivos                | Medico General                   | B                    | 18    | 30,914.00   | 1,397.00 | 979.00   | 30,914.00        |
| 876 | 1884     | Dirección de Servicios Médicos                                | Unimef Los Olivos                | Medico General                   | B                    | 18    | 30,914.00   | 1,397.00 | 979.00   | 30,914.00        |
| 877 | 1885     | Dirección de Servicios Médicos                                | Unimef Los Olivos                | Medico General                   | B                    | 18    | 30,914.00   | 1,397.00 | 979.00   | 30,914.00        |
| 878 | 1886     | Dirección de Servicios Médicos                                | Unimef Los Olivos                | Medico General                   | B                    | 18    | 30,914.00   | 1,397.00 | 979.00   | 30,914.00        |
| 879 | 1887     | Dirección de Servicios Médicos                                | Unimef Los Olivos                | Medico General                   | B                    | 18    | 30,914.00   | 1,397.00 | 979.00   | 30,914.00        |
| 880 | 1888     | Dirección de Servicios Médicos                                | Unimef Los Olivos                | Medico General                   | B                    | 18    | 30,914.00   | 1,397.00 | 979.00   | 30,914.00        |
| 881 | 1889     | Dirección de Servicios Médicos                                | Unimef Los Olivos                | Medico General                   | B                    | 18    | 30,914.00   | 1,397.00 | 979.00   | 30,914.00        |
| 882 | 1890     | Dirección de Servicios Médicos                                | Unimef Los Olivos                | Medico General                   | B                    | 18    | 30,914.00   | 1,397.00 | 979.00   | 30,914.00        |
| 883 | 1891     | Dirección de Servicios Médicos                                | Unimef Los Olivos                | Medico General                   | B                    | 18    | 30,914.00   | 1,397.00 | 979.00   | 30,914.00        |
| 884 | 1892     | Dirección de Servicios Médicos                                | Unimef Los Olivos                | Medico General                   | B                    | 18    | 30,914.00   | 1,397.00 | 979.00   | 30,914.00        |
| 885 | 1893     | Dirección de Servicios Médicos                                | Unimef Los Olivos                | Medico General                   | B                    | 18    | 30,914.00   | 1,397.00 | 979.00   | 30,914.00        |
| 886 | 1894     | Dirección de Servicios Médicos                                | Unimef Los Olivos                | Medico General                   | B                    | 18    | 30,914.00   | 1,397.00 | 979.00   | 30,914.00        |
| 887 | 1895     | Dirección de Servicios Médicos                                | Unimef Los Olivos                | Medico General                   | B                    | 18    | 30,914.00   | 1,397.00 | 979.00   | 30,914.00        |
| 888 | 1896     | Dirección de Servicios Médicos                                | Unimef Los Olivos                | Medico General                   | B                    | 18    | 30,914.00   | 1,397.00 | 979.00   | 30,914.00        |
| 889 | 1897     | Dirección de Servicios Médicos                                | Unimef Los Olivos                | Medico General                   | B                    | 18    | 30,914.00   | 1,397.00 | 979.00   | 30,914.00        |
| 890 | 1898     | Dirección de Servicios Médicos                                | Unimef Los Olivos                | Medico General                   | B                    | 18    | 30,914.00   | 1,397.00 | 979.00   | 30,914.00        |
| 891 | 1899     | Dirección de Servicios Médicos                                | Unimef Los Olivos                | Medico General                   | B                    | 18    | 30,914.00   | 1,397.00 | 979.00   | 30,914.00        |
| 892 | 1900     | Dirección de Servicios Médicos                                | Unimef Federalismo               | Enfermero                        | B                    | 11    | 16,612.32   | 1,500.00 | 955.00   | 16,612.32        |
| 893 | 1901     | Dirección de Servicios Médicos                                | Unimef Javier I. Irujo           | Enfermero                        | B                    | 11    | 16,612.32   | 1,500.00 | 955.00   | 16,612.32        |
| 894 | 1902     | Dirección de Servicios Médicos                                | Unimef Los Olivos                | Enfermero                        | B                    | 11    | 16,612.32   | 1,500.00 | 955.00   | 16,612.32        |
| 895 | 1903     | Dirección de Servicios Médicos                                | Unimef Los Olivos                | Enfermero                        | B                    | 11    | 16,612.32   | 1,500.00 | 955.00   | 16,612.32        |
| 896 | 1904     | Dirección de Servicios Médicos                                | Unimef Los Olivos                | Enfermero                        | B                    | 11    | 16,612.32   | 1,500.00 | 955.00   | 16,612.32        |
| 897 | 1905     | Dirección de Servicios Médicos                                | Unimef Los Olivos                | Enfermero                        | B                    | 11    | 16,612.32   | 1,500.00 | 955.00   | 16,612.32        |





Instituto de Pensiones del Estado de Jalisco  
Plantilla de Personal 2024



| #   | Id Plaza | Unidad Responsable             | Unidad Ejecutora  | Nombramiento                            | Tipo de Nomenclatura | Nivel | Sueldo Base | Despensa | Fasaje   | Sueldo Integrado |
|-----|----------|--------------------------------|-------------------|---|----------------------|-------|-------------|----------|----------|------------------|
| 954 | 1962     | Dirección de Servicios Médicos | Unimel Los Olivos | Oftalmólogo                             | B                    | 18    | 30,914.00   | 1,397.00 | 979.00   | 30,914.00        |
| 955 | 1963     | Dirección de Servicios Médicos | Unimel Los Olivos | Oftalmólogo                             | B                    | 18    | 30,914.00   | 1,397.00 | 979.00   | 30,914.00        |
| 956 | 1964     | Dirección de Servicios Médicos | Unimel Los Olivos | Neftólogo                               | B                    | 18    | 30,914.00   | 1,397.00 | 979.00   | 30,914.00        |
| 957 | 1965     | Dirección de Servicios Médicos | Unimel Los Olivos | Neftólogo                               | B                    | 18    | 30,914.00   | 1,397.00 | 979.00   | 30,914.00        |
| 958 | 1966     | Dirección de Servicios Médicos | Unimel Los Olivos | Supervisor de Farmacia                  | B                    | 09    | 15,477.06   | 1,107.00 | 881.00   | 15,477.06        |
| 959 | 1967     | Dirección de Servicios Médicos | Unimel Los Olivos | Dentista                                | B                    | 11    | 16,400.32   | 807.00   | 1,087.00 | 16,400.32        |
| 960 | 1968     | Dirección de Servicios Médicos | Unimel Los Olivos | Nutriólogo                              | B                    | 12    | 16,400.32   | 807.00   | 1,087.00 | 16,400.32        |
| 961 | 1969     | Dirección de Servicios Médicos | Unimel Los Olivos | Técnico Radiólogo                       | B                    | 12    | 17,639.46   | 1,313.00 | 922.00   | 17,639.46        |
| 962 | 1970     | Dirección de Servicios Médicos | Unimel Los Olivos | Técnico Radiólogo                       | B                    | 12    | 17,639.46   | 1,313.00 | 922.00   | 17,639.46        |
| 963 | 1971     | Dirección de Servicios Médicos | Unimel Los Olivos | Técnico Radiólogo                       | B                    | 12    | 17,639.46   | 1,313.00 | 922.00   | 17,639.46        |
| 964 | 1972     | Dirección de Servicios Médicos | Unimel Los Olivos | Técnico Radiólogo                       | B                    | 12    | 17,639.46   | 1,313.00 | 922.00   | 17,639.46        |
| 965 | 1973     | Dirección de Servicios Médicos | Unimel Los Olivos | Técnico Radiólogo                       | B                    | 12    | 17,639.46   | 1,313.00 | 922.00   | 17,639.46        |
| 966 | 1974     | Dirección de Servicios Médicos | Unimel Los Olivos | Técnico Radiólogo                       | B                    | 12    | 17,639.46   | 1,313.00 | 922.00   | 17,639.46        |
| 967 | 1975     | Dirección de Servicios Médicos | Unimel Los Olivos | Técnico Radiólogo                       | B                    | 09    | 15,477.06   | 1,150.00 | 955.00   | 15,477.06        |
| 968 | 1976     | Dirección de Servicios Médicos | Unimel Los Olivos | Oficial de Mantenimiento                | B                    | 05    | 13,207.40   | 1,150.00 | 955.00   | 13,207.40        |
| 969 | 1977     | Dirección de Servicios Médicos | Unimel Los Olivos | Oficial de Mantenimiento                | B                    | 05    | 13,207.40   | 1,150.00 | 955.00   | 13,207.40        |
| 970 | 1978     | Dirección de Servicios Médicos | Unimel Los Olivos | Oficial de Mantenimiento                | B                    | 05    | 13,207.40   | 1,150.00 | 955.00   | 13,207.40        |
| 971 | 1979     | Dirección de Servicios Médicos | Unimel Los Olivos | Oficial de Mantenimiento                | B                    | 05    | 13,207.40   | 1,150.00 | 955.00   | 13,207.40        |
| 972 | 1980     | Dirección de Servicios Médicos | Unimel Los Olivos | Especialista en Procesos de Información | B                    | 16    | 24,579.00   | 1,436.00 | 1,057.00 | 24,579.00        |
| 973 | 1981     | Dirección de Servicios Médicos | Unimel Los Olivos | Especialista en Procesos de Información | B                    | 16    | 24,579.00   | 1,436.00 | 1,057.00 | 24,579.00        |

# Instituto de Pensiones del Estado de Jalisco

## Instituto de Pensiones del Estado de Jalisco Planilla de Personal 2024



| #  | Id Plaza | Unidad Responsable  | Unidad Ejecutora                                 | Nombramiento  | Tipo de Nombramiento | Nivel | Sueldo Base | Despesa  | Paseje   | Sueldo Integrado |
|----|----------|---|--|---|----------------------|-------|-------------|----------|----------|------------------|
| 1  | B001     | Dirección General   | Despacho   | Director General  | B                    | 26    | 69,445.00   | 2,694.00 | 1,794.00 | 73,933.00        |
| 2  | B002     | Dirección de Servicios Jurídicos                              | Atención Jurídica                                | Director de Servicios Jurídicos                               | B                    | 26    | 69,445.00   | 2,694.00 | 1,794.00 | 73,933.00        |
| 3  | B003     | Oficialía de Asesoría Administrativa                          | Recursos Humanos                                 | Oficial de Asesoría Administrativa                            | B                    | 25    | 62,948.00   | 2,438.00 | 1,617.00 | 67,023.00        |
| 4  | B004     | Dirección de Finanzas   | Administración de Fondos                         | Director de Finanzas  | B                    | 25    | 62,948.00   | 2,438.00 | 1,617.00 | 67,023.00        |
| 5  | B005     | Dirección de Informática                                      | Planeación y Proyectos Tecnológicos              | Director de Informática                                       | B                    | 25    | 62,948.00   | 2,438.00 | 1,617.00 | 67,023.00        |
| 6  | B006     | Dirección de Jurídico   | Proyectos Jurídicos                              | Director de Jurídico  | B                    | 25    | 62,948.00   | 2,438.00 | 1,617.00 | 67,023.00        |
| 7  | B007     | Órgano Interno de Control                                     | Órgano Interno de Control                        | Titular del Órgano Interno de Control                         | B                    | 24    | 55,131.00   | 2,207.00 | 1,457.00 | 58,795.00        |
| 8  | B008     | Dirección de Atención a Afiliados Pensionados y Beneficiario  | Afiliación y Vigencias                           | Director de Atención a Afiliados, Pensionados y Beneficiarios | B                    | 24    | 55,131.00   | 2,207.00 | 1,457.00 | 58,795.00        |
| 9  | B009     | Dirección de Gestión y Protección del Patrimonio Inmobiliario | Diseño, Construcción y Supervisión de Obra       | Director de Gestión y Protección del Patrimonio Inmobiliario  | B                    | 24    | 55,131.00   | 2,207.00 | 1,457.00 | 58,795.00        |
| 10 | B010     | Dirección de Finanzas   | Bt. Eco. Act. y Presupuesto                      | Gerente de Estudios Económicos, Actuariales y Presupuesto     | B                    | 23    | 47,094.00   | 2,070.00 | 1,376.00 | 50,540.00        |
| 11 | B011     | Dirección General   | Despacho   | Secretario Particular   | B                    | 23    | 47,094.00   | 2,070.00 | 1,376.00 | 50,540.00        |
| 12 | B012     | Dirección General   | Despacho   | Coordinador de Proyectos Estratégicos                         | B                    | 23    | 47,094.00   | 2,070.00 | 1,376.00 | 50,540.00        |
| 13 | B013     | Dirección de Servicios Jurídicos                              | Atención Jurídica                                | Gerente de Atención Jurídica                                  | B                    | 22    | 42,219.00   | 2,015.00 | 1,345.00 | 45,579.00        |
| 14 | B014     | Oficialía de Asesoría Administrativa                          | Adquisiciones                                    | Gerente de Adquisiciones                                      | B                    | 21    | 39,023.00   | 1,958.00 | 1,299.00 | 42,280.00        |
| 15 | B015     | Oficialía de Asesoría Administrativa                          | Detarrollo Institucional                         | Gerente de Desarrollo Institucional                           | B                    | 21    | 39,023.00   | 1,958.00 | 1,299.00 | 42,280.00        |
| 16 | B016     | Oficialía de Asesoría Administrativa                          | Recursos Humanos                                 | Gerente de Recursos Humanos                                   | B                    | 21    | 39,023.00   | 1,958.00 | 1,299.00 | 42,280.00        |
| 17 | B017     | Oficialía de Asesoría Administrativa                          | Servicios Generales                              | Gerente de Servicios Generales                                | B                    | 21    | 39,023.00   | 1,958.00 | 1,299.00 | 42,280.00        |
| 18 | B018     | Órgano Interno de Control                                     | Órgano Interno de Control                        | Titular Unidad de Auditoría                                   | B                    | 21    | 39,023.00   | 1,958.00 | 1,299.00 | 42,280.00        |
| 19 | B019     | Órgano Interno de Control                                     | Órgano Interno de Control                        | Titular Unidad de Responsabilidades                           | B                    | 21    | 39,023.00   | 1,958.00 | 1,299.00 | 42,280.00        |
| 20 | B020     | Órgano Interno de Control                                     | Órgano Interno de Control                        | Titular Unidad Investigadora                                  | B                    | 21    | 39,023.00   | 1,958.00 | 1,299.00 | 42,280.00        |
| 21 | B021     | Dirección de Finanzas   | Cobranza Administrativa                          | Gerente de Cobranza Administrativa                            | B                    | 21    | 39,023.00   | 1,958.00 | 1,299.00 | 42,280.00        |
| 22 | B022     | Dirección de Finanzas   | Contabilidad                                     | Gerente de Contabilidad y Presupuesto                         | B                    | 21    | 39,023.00   | 1,958.00 | 1,299.00 | 42,280.00        |
| 23 | B023     | Dirección de Finanzas   | Administración de Fondos                         | Gerente de Administración de Fondos                           | B                    | 21    | 39,023.00   | 1,958.00 | 1,299.00 | 42,280.00        |
| 24 | B024     | Dirección de Finanzas   | Operación de Inversión                           | Gerente de Operación e Inversión                              | B                    | 21    | 39,023.00   | 1,958.00 | 1,299.00 | 42,280.00        |
| 25 | B025     | Dirección de Informática                                      | Ingeniería de Software                           | Gerente de Ingeniería de Software                             | B                    | 21    | 39,023.00   | 1,958.00 | 1,299.00 | 42,280.00        |
| 26 | B026     | Dirección de Informática                                      | Planeación y Proyectos Tecnológicos              | Gerente de Planeación y Proyectos Tecnológicos                | B                    | 21    | 39,023.00   | 1,958.00 | 1,299.00 | 42,280.00        |
| 27 | B027     | Dirección de Informática                                      | Infraestructura de Tecnologías de la Información | Gerente de Infraestructura de Tecnologías de la Información   | B                    | 21    | 39,023.00   | 1,958.00 | 1,299.00 | 42,280.00        |
| 28 | B028     | Dirección de Atención a Afiliados Pensionados y Beneficiario  | Afiliación y Vigencias                           | Gerente de Afiliación y Vigencia                              | B                    | 21    | 39,023.00   | 1,958.00 | 1,299.00 | 42,280.00        |
| 29 | B029     | Dirección de Atención a Afiliados Pensionados y Beneficiario  | Pólizas Hipotecarias                             | Gerente de Pólizas Hipotecarias                               | B                    | 21    | 39,023.00   | 1,958.00 | 1,299.00 | 42,280.00        |
| 30 | B030     | Dirección de Atención a Afiliados Pensionados y Beneficiario  | Ofedtos a Corto y Mediano Plazo                  | Gerente de Créditos a Corto y Mediano Plazo                   | B                    | 21    | 39,023.00   | 1,958.00 | 1,299.00 | 42,280.00        |
| 31 | B031     | Dirección de Gestión y Protección del Patrimonio Inmobiliario | Administración de Inmuebles                      | Gerente de Administración de Inmuebles                        | B                    | 21    | 39,023.00   | 1,958.00 | 1,299.00 | 42,280.00        |
| 32 | B032     | Dirección de Fideicomisos                                     | Relación y Seguimiento a Fideicomisos            | Director de Fideicomisos                                      | B                    | 21    | 55,131.00   | 2,207.00 | 1,457.00 | 58,795.00        |
| 33 | B033     | Dirección de Gestión y Protección del Patrimonio Inmobiliario | Patrimonio                                       | Gerente de Patrimonio   | B                    | 21    | 39,023.00   | 1,958.00 | 1,299.00 | 42,280.00        |
| 34 | B034     | Dirección de Gestión y Protección del Patrimonio Inmobiliario | Contabilidad, Vigencias y Procedimientos         | Gerente de Contabilidad, Vigencias y Procedimientos           | B                    | 21    | 39,023.00   | 1,958.00 | 1,299.00 | 42,280.00        |
| 35 | B035     | Dirección de Servicios Jurídicos                              | Comunicación Social                              | Coordinador de Comunicación Social                            | B                    | 21    | 39,023.00   | 1,958.00 | 1,299.00 | 42,280.00        |
| 36 | B036     | Dirección General   | Cobranza Jurídica                                | Gerente de Cobranza Jurídica                                  | B                    | 21    | 39,023.00   | 1,958.00 | 1,299.00 | 42,280.00        |
| 37 | B037     | Dirección de Jurídico   | Procesos Jurídicos                               | Gerente de Procesos Jurídicos                                 | B                    | 21    | 39,023.00   | 1,958.00 | 1,299.00 | 42,280.00        |
| 38 | B038     | Dirección de Jurídico   | Activo   | Coordinador de Archivos                                       | B                    | 20    | 35,981.00   | 1,800.00 | 1,191.00 | 39,002.00        |
| 39 | B039     | Dirección General   | Unidades de Negocio                              | Coordinador de Unidades de Negocio                            | B                    | 20    | 35,981.00   | 1,800.00 | 1,191.00 | 39,002.00        |
| 40 | B040     | Oficialía de Asesoría Administrativa                          | CADIP-Casa Hogar                                 | Coordinador de CADIP-Casa Hogar                               | B                    | 20    | 35,981.00   | 1,800.00 | 1,191.00 | 39,002.00        |
| 41 | B041     | Dirección de Atención a Afiliados Pensionados y Beneficiario  | Unimel-Federalismo                               | Coordinador del UNIF-IEF Federalismo                          | B                    | 20    | 35,981.00   | 1,800.00 | 1,191.00 | 39,002.00        |
| 42 | B042     | Dirección de Servicios Jurídicos                              | Unimel-Javier Irujo                              | Coordinador del UNIF-IEF Javier Irujo                         | B                    | 20    | 35,981.00   | 1,800.00 | 1,191.00 | 39,002.00        |
| 43 | B043     | Dirección de Servicios Jurídicos                              | Unimel-Fra Secca                                 | Coordinador del UNIF-IEF Fra Secca                            | B                    | 20    | 35,981.00   | 1,800.00 | 1,191.00 | 39,002.00        |
| 44 | B044     | Dirección de Servicios Jurídicos                              | Despacho   | Secretaría Privada  | B                    | 20    | 35,981.00   | 1,800.00 | 1,191.00 | 39,002.00        |
| 45 | B045     | Dirección General   | Consejería Jurídica y Titular de la UT           | Coordinador de la Unidad de Transparencia                     | B                    | 20    | 35,981.00   | 1,800.00 | 1,191.00 | 39,002.00        |
| 46 | B046     | Dirección General   | Atención a Pensionados                           | Coordinador de Atención a Pensionados                         | B                    | 19    | 33,470.00   | 1,699.00 | 1,116.00 | 34,285.00        |
| 47 | B047     | Dirección de Atención a Afiliados Pensionados y Beneficiario  | Afiliación y Vigencias                           | Coordinador de Delegaciones                                   | B                    | 19    | 33,470.00   | 1,699.00 | 1,116.00 | 34,285.00        |
| 48 | B048     | Dirección de Atención a Afiliados Pensionados y Beneficiario  | Atención Jurídica                                | Coordinador de Procesos                                       | B                    | 19    | 33,470.00   | 1,699.00 | 1,116.00 | 34,285.00        |
| 49 | B049     | Dirección de Servicios Jurídicos                              | Proyectos Jurídicos                              | Coordinador de Proyectos Jurídicos                            | B                    | 00    | 30,844.00   | 2,561.00 | 1,189.00 | 34,614.00        |
| 50 | B050     | Dirección de Servicios Jurídicos                              | Est. Eco. Act. y Presupuesto                     | Especialista en Estudios y Evaluación de Proyectos            | B                    | 18    | 31,014.00   | 1,615.00 | 1,087.00 | 33,716.00        |
| 51 | B051     | Dirección de Informática                                      | Infraestructura de Tecnologías de la Información | Espec. Proc. de Inf. Comunicaciones                           | B                    | 18    | 35,981.00   | 1,800.00 | 1,191.00 | 39,002.00        |
| 52 | B052     | Dirección de Informática                                      | Infraestructura de Tecnologías de la Información | Especialista en Procesos de Información                       | B                    | 18    | 35,981.00   | 1,800.00 | 1,191.00 | 39,002.00        |
| 53 | B053     | Dirección de Informática                                      | Diseño, Construcción y Supervisión de Obra       | Coordinador de Diseño, Construcción y Supervisión de Obra     | B                    | 18    | 31,014.00   | 1,615.00 | 1,087.00 | 33,716.00        |
| 54 | B054     | Dirección de Gestión y Protección del Patrimonio Inmobiliario | Unimel-Federalismo                               | Coordinador de Unimel-Federalismo                             | B                    | 18    | 31,014.00   | 1,615.00 | 1,087.00 | 33,716.00        |
| 55 | B055     | Dirección de Servicios Jurídicos                              | Unimel-Federalismo                               | Coordinador de Unimel-Federalismo                             | B                    | 18    | 31,014.00   | 1,615.00 | 1,087.00 | 33,716.00        |
| 56 | B056     | Dirección de Servicios Jurídicos                              | Unimel-Federalismo                               | Coordinador de Unimel-Federalismo                             | B                    | 18    | 31,014.00   | 1,615.00 | 1,087.00 | 33,716.00        |
| 57 | B057     | Dirección de Servicios Jurídicos                              | Unimel-Federalismo                               | Coordinador de Unimel-Federalismo                             | B                    | 18    | 31,014.00   | 1,615.00 | 1,087.00 | 33,716.00        |

Fuente: Elaboración propia, enlace de consulta:

[https://transparenciasitgejalisco.gob.mx/api/api/banco\\_archivos/162403/downloadWeb](https://transparenciasitgejalisco.gob.mx/api/api/banco_archivos/162403/downloadWeb)



Quien suscribe Héctor Pizano Ramos en mi carácter de Titular del Instituto de Pensiones del Estado de Jalisco, con fundamento en los artículos 148, 149, 154 de la Ley del Instituto de Pensiones del Estado de Jalisco, así como con lo establecido en los artículos 26 III, 84, 85 fracciones I y III de la Ley de Planeación Participativa para el Estado de Jalisco y sus Municipios, emito el presente Plan Institucional, mismo que autorizo para su publicación en el Periódico Oficial "El Estado de Jalisco".



**HÉCTOR PIZANO RAMOS**  
**DIRECTOR GENERAL**  
**INSTITUTO DE PENSIONES DEL ESTADO DE JALISCO**

Fecha de emisión: 29 de Julio de 2024

