

Fondo de Aportaciones Múltiples, componente Asistencia Social (FAM-AS)

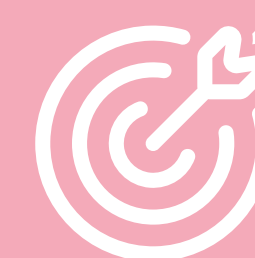

DESTINO DE RECURSOS

- Proveer desayunos escolares
- Entregar apoyos alimentarios y
- Brindar asistencia social



OBJETIVO GENERAL

Mayor acceso de alimentos con criterios de calidad nutricional para contribuir a su seguridad alimentaria.

Niñas, niños y adolescentes de planteles del SEN; menores de cinco años no escolarizados; sujetos y familias en riesgo y vulnerabilidad, de zonas indígenas, rurales y urbano marginadas localidades con alto nivel de rezago social

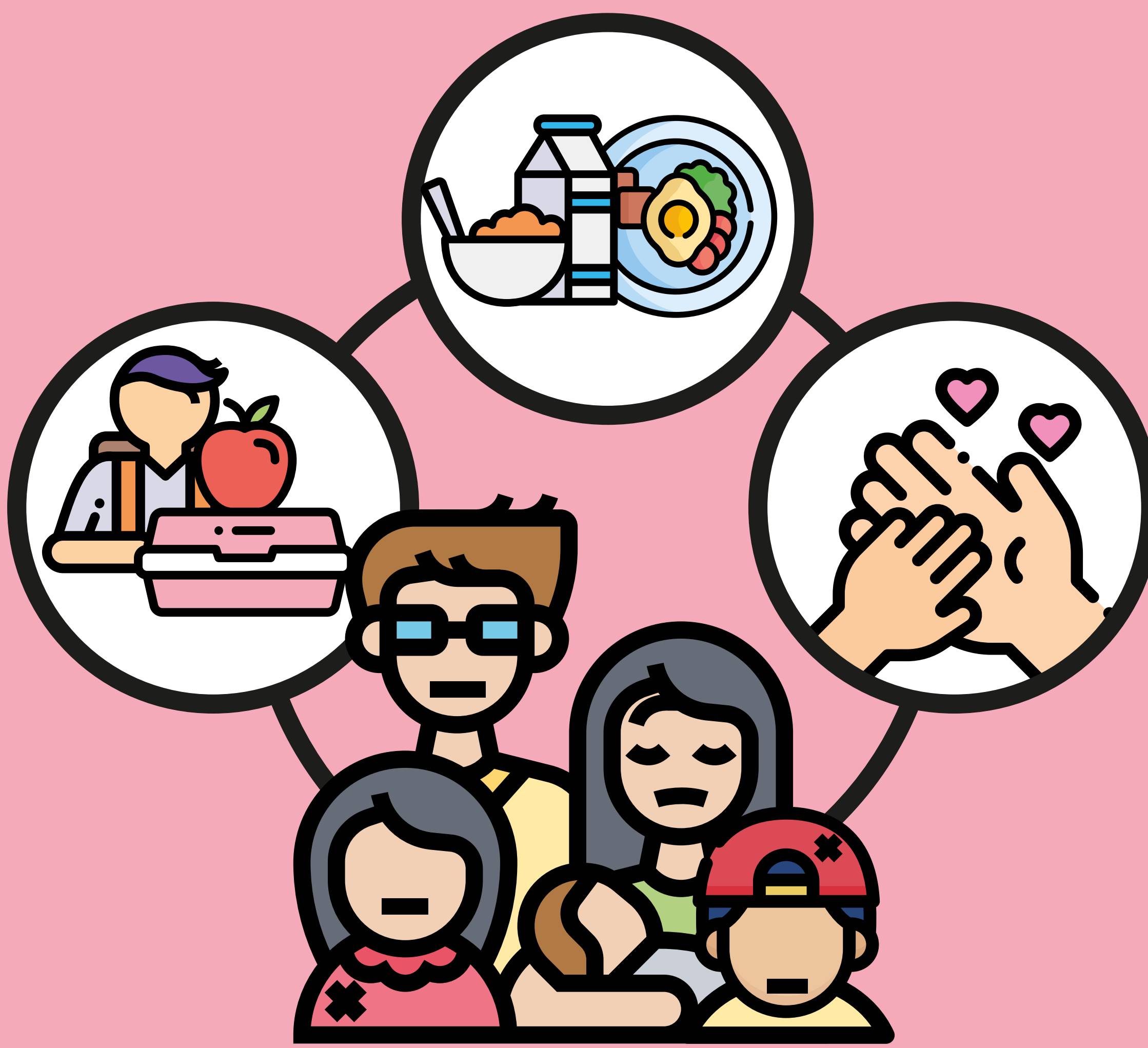

PRESUPUESTO ASIGNADO

\$586,063,000

Tipo de recursos

Federales

Apoyo otorgado

Económico

Dependencia Ejecutora

Sistema Estatal para el Desarrollo Integral de la Familia

Programa Anual de Evaluaciones Jalisco 2019



OBJETIVO DE LA EVALUACIÓN

Evaluar el desempeño y coordinación del FAM-AS

Ejercicio fiscal 2018-2019

INSTITUCIONES PARTICIPANTES



CONSULTOR EXTERNO EVALUADOR



Evaluación específica de Desempeño

Ejercicio fiscal 2018-2019

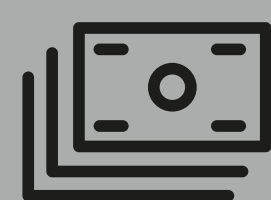

COSTO DE LA EVALUACIÓN

\$290,000.00

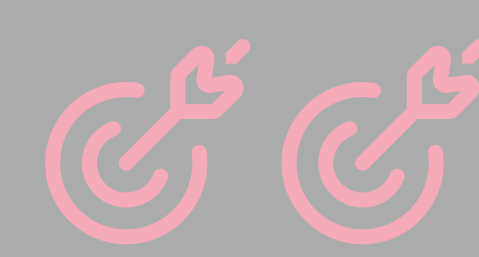

OBJETIVOS ESPECÍFICOS

- Identificar y analizar la estructura de la coordinación; actores, atribuciones, y actividades o acciones que realizan en términos de la normatividad, para la integración, distribución, administración, supervisión y seguimiento de este Fondo.
- Valorar la **contribución y el destino de las aportaciones** del FAM_AS en el Estado de Jalisco.
- Identificar y analizar sus principales procesos de gestión y operación de las aportaciones.

PRINCIPALES RESULTADOS DE LA EVALUACIÓN



17 RECOMENDACIONES

+



60 ACTIVIDADES

=



18 MEJORAS ESPERADAS

Resumen de Hallazgos



POSITIVOS

- Existen mecanismos adecuados para ejecución de programas alimentarios y asistencia social.
- Existen diagnósticos actualizados de programas y acciones de asistencia social.
- Identificación adecuada de acciones prioritarias de asistencia social.

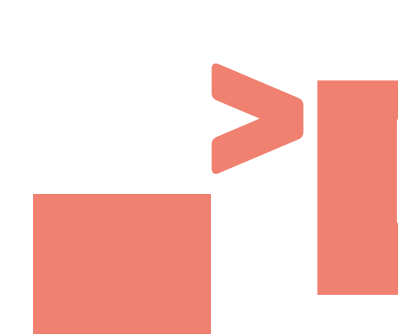

NEGATIVOS

- Falta de claridad en la transferencia de recursos.
- Condiciones no óptimas para operación de almacenes de SMDIF en resguardar apoyos alimentarios.
- Excesivo tiempo para llenado de formatos de información sobre acciones de seguimiento de programas y proyectos alimentarios y asistencia social.

Resumen de Mejoras esperadas



Fortalecer **transparencia** en uso de los recursos.



Ampliar **cobertura** del FAM-AS en la entidad.



Dar **claridad en proceso** de transferencia de recursos a nivel local.



Contar con **diagnósticos específicos** de programas y acciones de asistencia social actualizados

Para conocer el total de las mejoras hacer clic aquí.

Enlace a la evaluación <https://seplan.app.jalisco.gob.mx/evalua/node/593>