

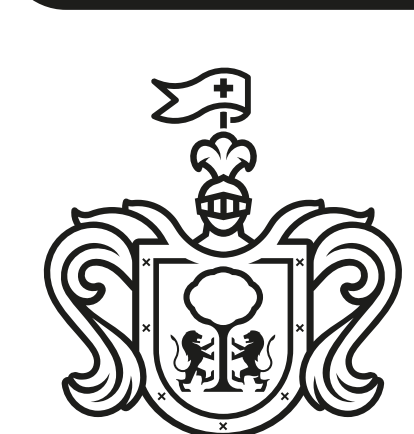

DESCRIPCIÓN

Plan Estatal de Gobernanza y Desarrollo, instrumento rector del rumbo y orientación de la gestión pública estatal de Jalisco.

RESPONSABLE



Gobierno del Estado de Jalisco

Plan Estatal DE GOBERNANZA Y DESARROLLO DE JALISCO

2018 - 2024 • VISIÓN 2030

¿QUÉ CONTIENE EL PLAN?

- Objetivos
- Metas
- Proyectos estratégicos
- Planes Institucionales
- Indicadores
- Diagnósticos por temática

ACCESO AL PLAN

<https://plan.jalisco.gob.mx>

Programa Anual de Evaluaciones 2021



OBJETIVO DE LA EVALUACIÓN

Evaluar la pertinencia del apartado estratégico del Plan Estatal de Desarrollo y Gobernanza, Visión 2030

Así como el desempeño del Gobierno del Estado de Jalisco en el cumplimiento de los objetivos.

ENTIDAD EVALUADORA INTERNA

Planeación y Participación Ciudadana UNIDAD DE EVALUACIÓN JALISCO

Ver aquí >

[Programa Anual de Evaluación](#)



OBJETIVOS ESPECÍFICOS

- 1 **Conocer la utilidad y usabilidad** del Plan Estatal de parte de las personas funcionarias del Gobierno de Jalisco.
- 2 **Valorar la pertinencia de los objetivos** del Plan Estatal, es decir, el grado en el que expresan las necesidades o prioridades de la sociedad y las instituciones.
- 3 **Valorar el desempeño** de las instituciones y el Gobierno de Jalisco en el cumplimiento de los objetivos del Plan Estatal.
- 4 **Conocer los retos o desafíos que la pandemia por el COVID-19 ha representado** para el cumplimiento de los objetivos del Plan Estatal.
- 5 **Generar insumos e información útil** para la actualización del Plan Estatal de Desarrollo y Gobernanza, Visión 2030.

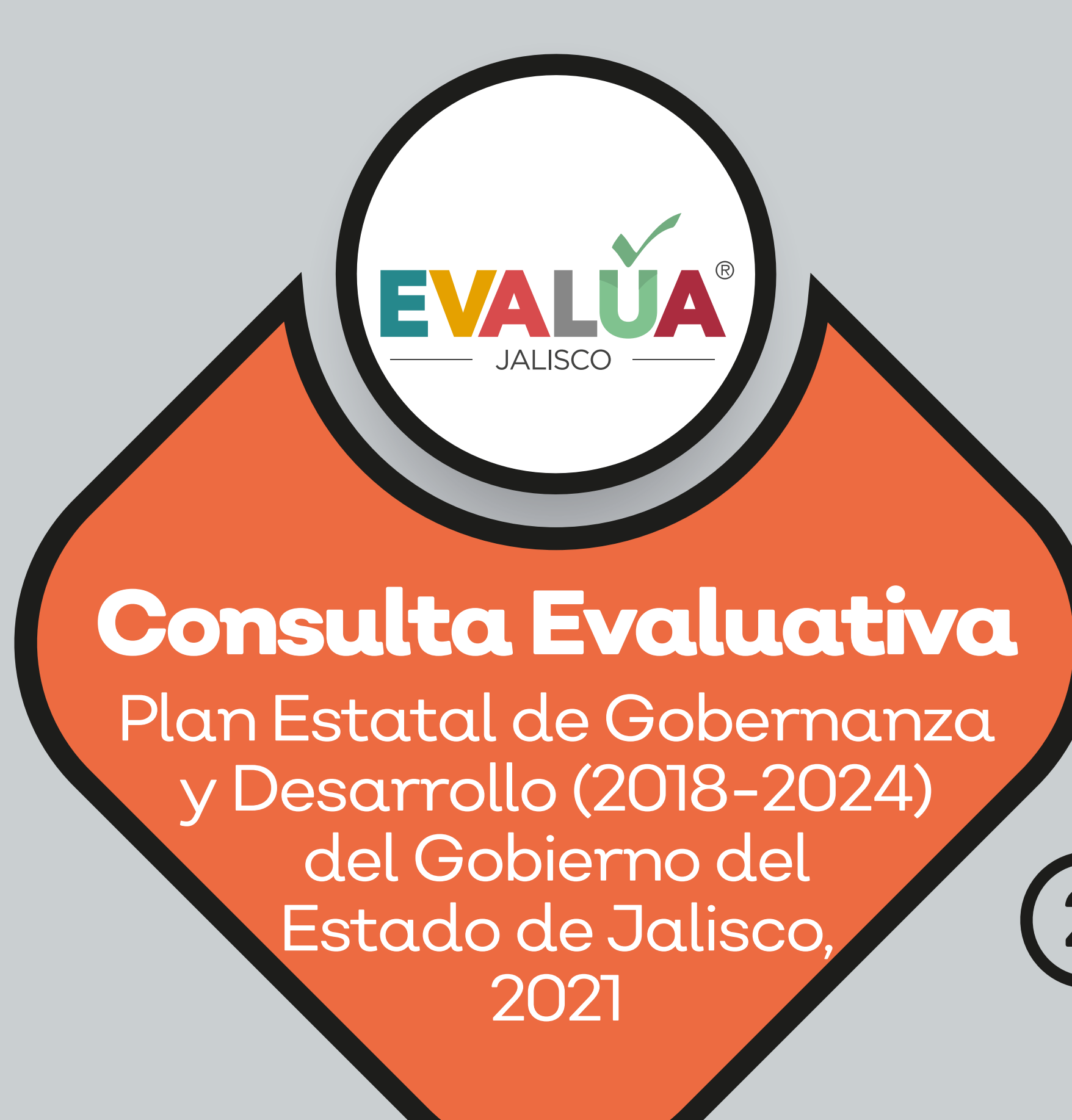

Consulta Evaluativa
Plan Estatal de Gobernanza y Desarrollo (2018-2024) del Gobierno del Estado de Jalisco, 2021

CARACTERIZACIÓN DE LA POBLACIÓN ENCUESTADA

PARTICIPACIÓN POR SEXO

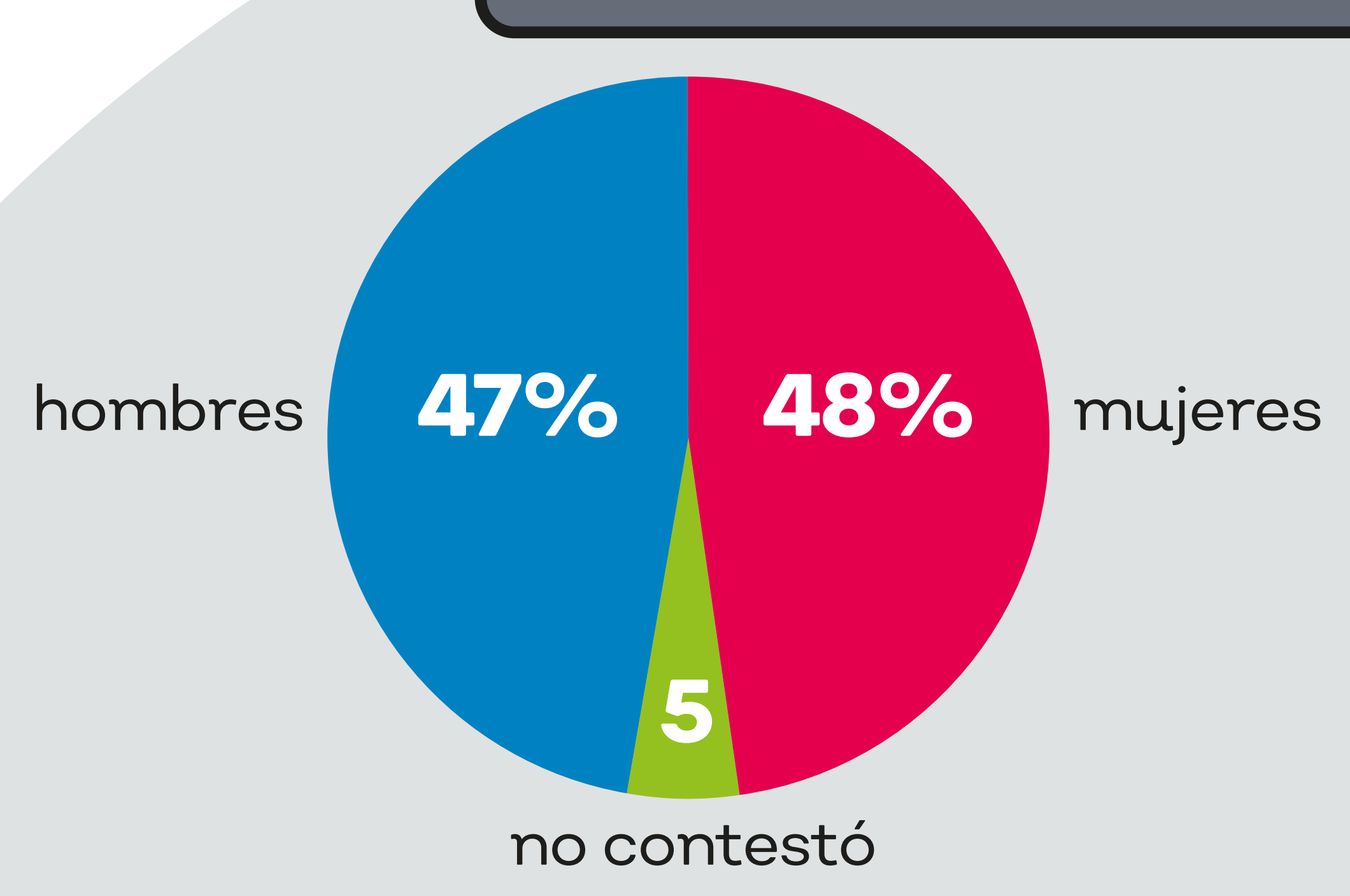

POR EDAD Y PROMEDIO



POR MUNICIPIO DE RESIDENCIA

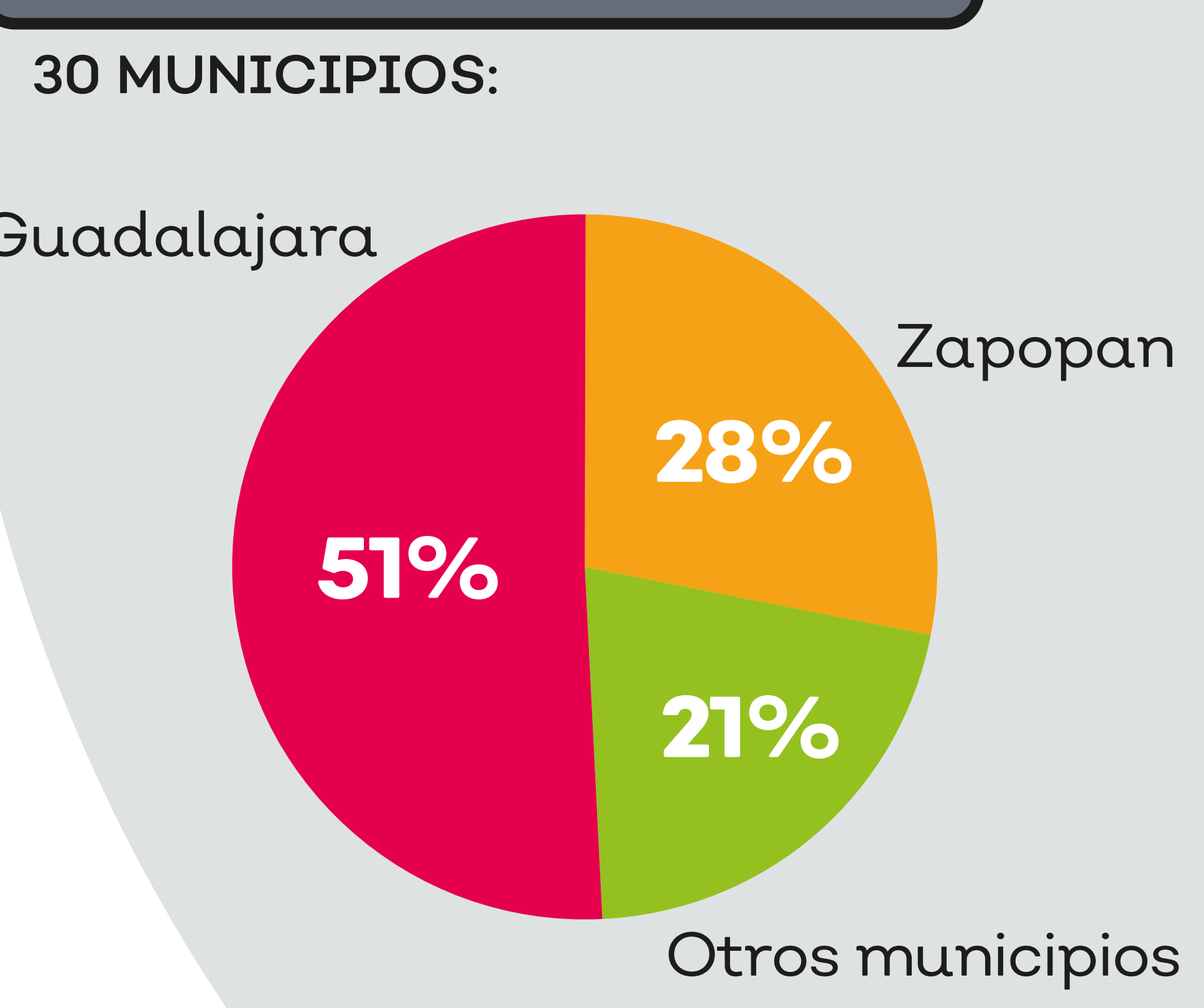

POR DEPENDENCIAS E INSTITUCIONES (41)

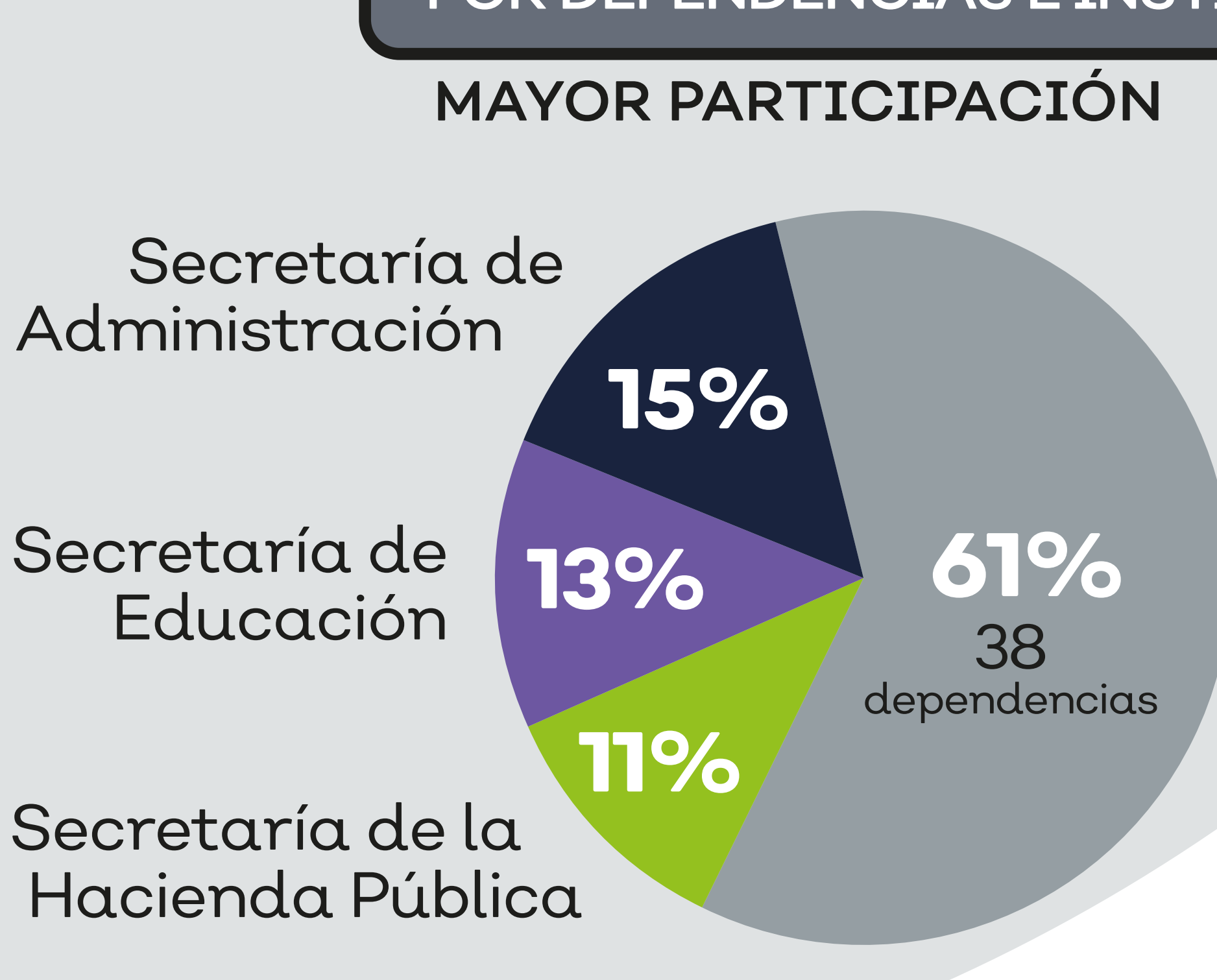

723 personas funcionarias encuestadas

Resumen de Hallazgos

POSITIVOS

- 1 Existe consenso en que las instituciones, así como los funcionarios de cargos directivos, hacen uso del Plan Estatal en las distintas funciones básicas de la institución.
- 2 Los indicadores y/o las metas (33%), son los contenidos más consultados.
- 3 Conforme se incrementa el nivel jerárquico aumenta el nivel de uso del Plan Estatal. Esta tendencia se revierte en los niveles de trabajo de mayor jerarquía.
- 4 17 por ciento de las personas funcionarias hace un uso intensivo del Plan Estatal, con más de cinco consultas en los últimos 12 meses.
- 5 El 98% de las personas funcionarias consultadas manifiestan conocer MIDE Jalisco.
- 6 El Plan Estatal se consulta o utiliza más que la plataforma MIDE Jalisco.
- 7 Hubo consenso en las personas consultadas al considerar que los Resultados Específicos de 17 de las 36 temáticas son totalmente pertinentes.
- 8 La pertinencia de los Resultados Específicos (74% de consenso) es mayor, que para el caso de los Resultados Generales Esperados (66% de consenso).

NEGATIVOS

- 1 Quienes menos consultan el Plan son las personas funcionarias que ocupan los niveles o puestos de trabajo más bajos (analistas, auxiliares, técnico/as, especialistas u otros cargos de apoyo).
- 2 El personal directivo de las dependencias alineadas a los Ejes de Gobierno efectivo e integridad pública y Seguridad, justicia y Estado de Derecho son los que menos han consultado o utilizado el Plan Estatal.
- 3 Apenas la mitad de las personas funcionarias encuestadas han consultado o utilizado MIDE Jalisco en los últimos 12 meses.
- 4 Las personas funcionarias de mayor nivel jerárquico hacen muy poco uso de la plataforma MIDE Jalisco.
- 5 En 12 dependencias participantes, la mitad o más de su personal directivo manifestó no haber consultado o utilizado MIDE Jalisco en los últimos 12 meses.
- 6 Una de cada 10 personas funcionarias manifestaron que los Propósitos de Gobernanza no se corresponden con las aspiraciones o prioridades de la sociedad jalisciense.
- 7 Las personas funcionarias de la Comisión Ejecutiva Estatal de Atención a Víctimas Jalisco, la Procuraduría Estatal de Protección al Ambiente o el Instituto Jalisco de Ciencias Forenses opinan que en sus instituciones no utilizan suficientemente el Plan Estatal en sus funciones o atribuciones sustantivas.
- 8 La Procuraduría Estatal de Protección al Ambiente, calificó con 3 puntos sobre 10 el cumplimiento de los Propósitos de Gobernanza.
- 9 17% de los participantes consideró inadecuados los Resultados Generales Esperados del eje de Desarrollo sostenible del territorio.
- 10 Los Resultados Generales Esperados más afectados por la pandemia, corresponden a las temáticas de Comercio y servicios, Grupos prioritarios, Desarrollo metropolitano, Procuración de la justicia ambiental, Acceso a la información, así como Corrupción e impunidad.

Para conocer el total de resultados visitar o hacer clic aquí:

Enlace a la evaluación: <https://evalua.jalisco.gob.mx/node/770>