



**Consejo
Sectorial Ciudadano**
para la Planeación, Medición y Evaluación
Desarrollo Económico



Jalisco
GOBIERNO DEL ESTADO

Primera Sesión Ordinaria 2021

31 de mayo de 2021

Modalidad virtual en plataforma ZOOM

Punto 0

Check in y tolerancia

Dra. Mónica Ballescá Ramírez
*Secretaria Técnica de Gobernanza del Consejo,
Directora General de Planeación y Evaluación Participativa,
SPPC.*

5 minutos

 Planeación y
Participación Ciudadana

¿Cómo llegas el día de hoy?

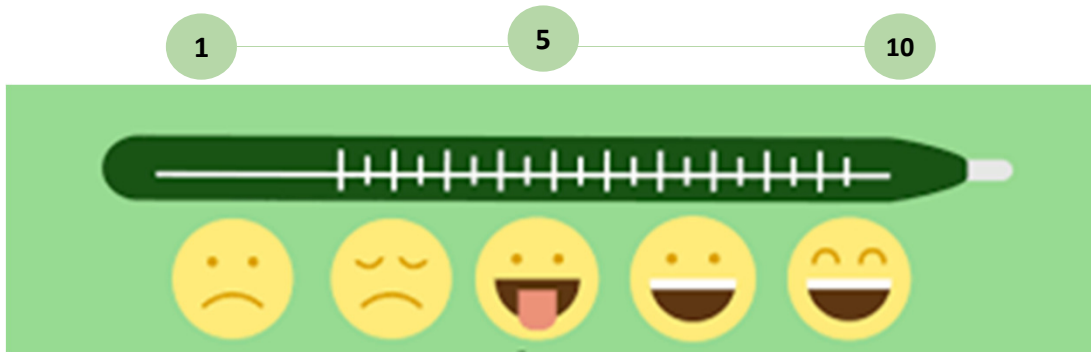

Punto 1

Bienvenida general y propósito de la sesión

Mtra. Margarita Sierra Díaz de Rivera
Secretaria Ejecutiva del Consejo,
Secretaria de Planeación y Participación Ciudadana

10 minutos

Punto 2

Bienvenida a consejeros, verificación quórum legal y orden del día

Mtro. Alejandro Guzmán Larralde

Presidente del Consejo,

Coordinador General Estratégico de Crecimiento y Desarrollo

Económico

10 minutos

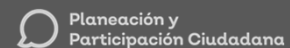

Orden del día

0. **Introducción a la sesión** (5min)
1. **Bienvenida general y propósito de la sesión** (10 min)
2. **Bienvenida a consejeros, verificación quórum legal y orden del día** (10min)
3. **Aprobación del acta de la 1ª. Sesión Ordinaria 2020 y seguimiento de acuerdos** (5 min)
4. **Presupuesto 2021. Reorientación del gasto público a reactivación económica. (plenario)** (45 min)
 - a) *Exposición*
 - b) *Comentarios y Reflexiones*
5. **Reflexión sectorial por gabinete** (75 min)
 - a) *Introducción y contexto*
 - b) *Plan de Reactivación Económica*
 - c) *Innovación y Emprendimiento*
 - d) *Comentarios y Reflexiones*
6. **Asuntos generales** (20 min)
 - a) *Evaluaciones con participación (esquemas en que algunos consejeros están participando)*
 - b) *Actualización del PEGD*
7. **Acuerdos** (5 min)

Punto 3

Aprobación del acta de la 1ª Sesión Ordinaria 2020/ Seguimiento de los acuerdos

Dra. Mónica Ballescá

Secretaria técnica de Gobernanza

Directora General de Planeación y Evaluación Participativa

10 minutos

 Planeación y
Participación Ciudadana

Punto 3 Aprobación de acta de la 1ª Sesión Ordinaria 2020

- Lectura y aprobación del acta de la 1ª Sesión Ordinaria de 2020



Dado que fue enviada con antelación
se propone su aprobación
dispensando su lectura

- Seguimiento de los acuerdos de sesiones anteriores

Punto 3 Seguimiento de los acuerdos.

| Código | Acuerdo | Responsable | Estatus del acuerdo | Descripción de último seguimiento |
|------------------|---|-------------|---------------------|---|
| CSC-DE19-02OR-03 | <p>...Se creará un grupo de trabajo para analizar las métricas existentes ya en MIDE Fojal, incorporando métricas que den cuenta de estímulos de 1º y 2º piso, e inclusión regional...</p> <p>Participan: Ian Paul Otero , Héctor Vélez, Augusto Valencia</p> | FOJAL-CGDE | Concluido | Se realizó una reunión en FOJAL durante el mes de febrero 2020 con la participación del Consejero Ian Paul Otero, y personal de la SPPC y la CGEDE. |
| CSC-DE19-02OR-05 | <p>Se integrará un grupo de trabajo para analizar la construcción de métricas sobre la creación y operación de empresas de alto impacto.</p> <p>Participan: Ian Paul Otero, Augusto Valencia, Alfonso Pompa Padilla.</p> | CGDE-SICyT | En proceso | Por las restricciones en relación con la pandemia por CIVID-19 no se realizó el grupo de trabajo, se retomará en función del interés de los consejeros. |

Punto 3 Seguimiento de los acuerdos.

| Código | Acuerdo | Responsable | Estatus del acuerdo | Descripción de último seguimiento |
|-------------------|---|-------------|---------------------|--|
| CSC-DE 20-01OR-01 | Se enviará por correo las presentaciones de la sesión, los 41 programas presupuestarios y la base de datos de las Matrices de Indicadores de Resultados de los 41 programas presupuestarios. | SPPC | Concluido | Se envió por correo electrónico, en febrero de 2020, la presentación de la sesión, la base de programas presupuestarios con sus MIR y presupuesto inicial asignado 2020. |
| CSC-DE 20-01OR-02 | Se enviará el proyecto, estrategia y acciones que se están contemplando en materia de turismo incluyente en Jalisco, para comentarios y recomendaciones de los consejeros, mismos que deberán ser dialogados en una sesión extraordinaria. Además se invitará a la consejera María Reyes O'Brien a las reuniones donde se discutan y decidan proyectos de turismo incluyente. | CGEDE/SPPC | En proceso | Por la pandemia por COVID-19 no se realizó sesión extraordinaria, se retomará en cuanto existan las condiciones adecuadas. |

Punto 3 Seguimiento de los acuerdos.

| Código | Acuerdo | Responsable | Estatus del acuerdo | Descripción de último seguimiento |
|-------------------|---|-------------|---------------------|--|
| CSC-DE 20-01OR-03 | Se enviará la información presupuestaria 2020 para la temática transversal Recuperación Integral del Río Santiago, clasificado como J, en el Eje de Desarrollo Sostenible del Territorio. | SHP/SPPC | Concluido | Se envió por correo electrónico el 11 de febrero de 2020, la información relacionada con los programas presupuestarios, sus MIR y el presupuesto inicial asignado para 2020 relacionado con la temática "Recuperación Integral del Río Santiago" |
| CSC-DE 20-01OR-04 | Se trabajará durante las sesiones ordinarias y/o extraordinarias proyectos y estrategias en materia turística para el proceso presupuestal 2021 | CEG | En proceso | Por la pandemia por COVID-19 no se realizaron más sesiones, se retomará el seguimiento para presupuesto 2022. |

Punto 3 Seguimiento de los acuerdos.

| Código | Acuerdo | Responsable | Estatus del acuerdo | Descripción de último seguimiento |
|-------------------|--|-------------|---------------------|--|
| CSC-DE 20-01OR-05 | Se enviará por correo la matriz de vinculación del Plan Estatal a los ODS - Agenda 2030, y se dialogará en la siguiente sesión ordinaria del Consejo Sectorial | SPPC | Concluido | Se envió por correo electrónico el 11 de feb 2020 la matriz de vinculación del Plan Estatal a los ODS - Agenda 2030. |
| CSC-DE 20-01OR-06 | Se gestionará la participación de la Secretaría de la Hacienda y la Secretaría de Administración a una reunión del CCIJ, a fin de que expongan el proceso de contratación y pago a proveedores | CGEDE/SPPC | En proceso | Por la pandemia por COVID-19 no fue posible gestionar la reunión, se retomará en este año. |

Punto 4

Presupuesto 2021. Reorientación del gasto público a reactivación económica.

Lic. Judith Ley

*Directora General de Programación,
Presupuesto y Evaluación del Gasto, SHP.*

15 minutos

 Planeación y
Participación Ciudadana

1. Qué pasó en 2020
2. Contexto del Presupuesto 2021
3. Presupuesto Autorizado 2021



1. Qué pasó en 2020 ?

Atención del COVID-19

Antes de que se confirmara el primer caso en el Estado, delineamos el Plan Jalisco Covid-19 para hacer frente a la pandemia poniendo por encima de cualquier interés la salud y la vida de los y las jaliscienses. Bajo estos principios se ha regido toda la política del gobierno frente a la Pandemia.

Los objetivos de la primera etapa (del 12 marzo, al 17 de mayo) fueron:

- Contener los contagios.
- Evitar la mayor cantidad posible de muertes.
- Poner a punto el Plan de Reversión Hospitalaria.

Para la operación presupuestal de esta Primera Etapa, el Gobernador del Estado en uso de las facultades que le otorga el art. 51 de la Ley de Presupuesto Contabilidad y Gasto Público, instruyó la apertura de la partida **4418 Ayudas para erogaciones Contingentes COVID-19**.



1. Qué pasó en 2020 ?

Atención del COVID-19

Al amparo de la citada disposición, se realizaron las primeras inversiones requeridas para la adquisición de insumos de protección, materiales para higiene de todas las dependencias, contratación de personal eventual para el sector salud e iniciamos la reversión hospitalaria.

Posteriormente, se plantea una estrategia integral considerando que:

- La Pandemia, nos seguirá requiriendo de recursos adicionales hasta el cierre del ejercicio
- La afectación económica de la pandemia puede generar afectaciones muy importantes en la economía del estado

Por lo que se convoca a los sectores representativos de la sociedad y se integra el **Plan Jalisco para la Reactivación Económica**, en esta instancia se analizaron los efectos y se consensuaron las medidas que se tomaron en los aspectos de salud, economía y presupuestales.

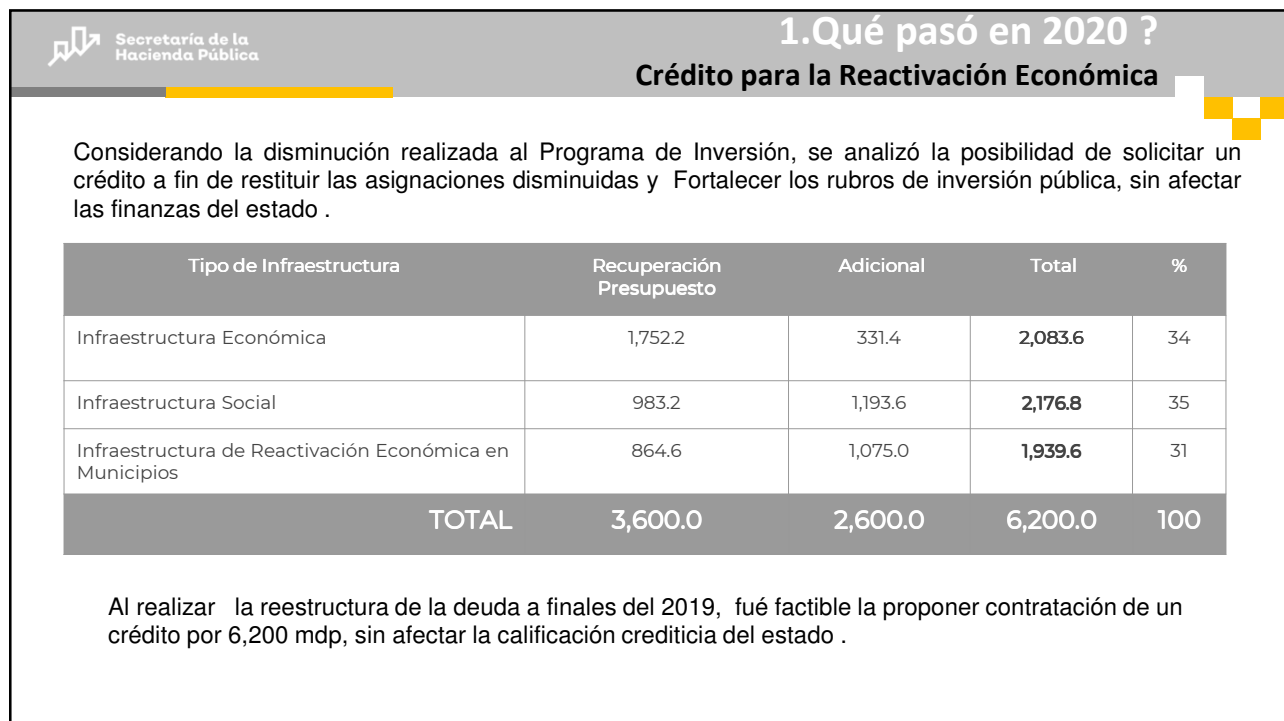
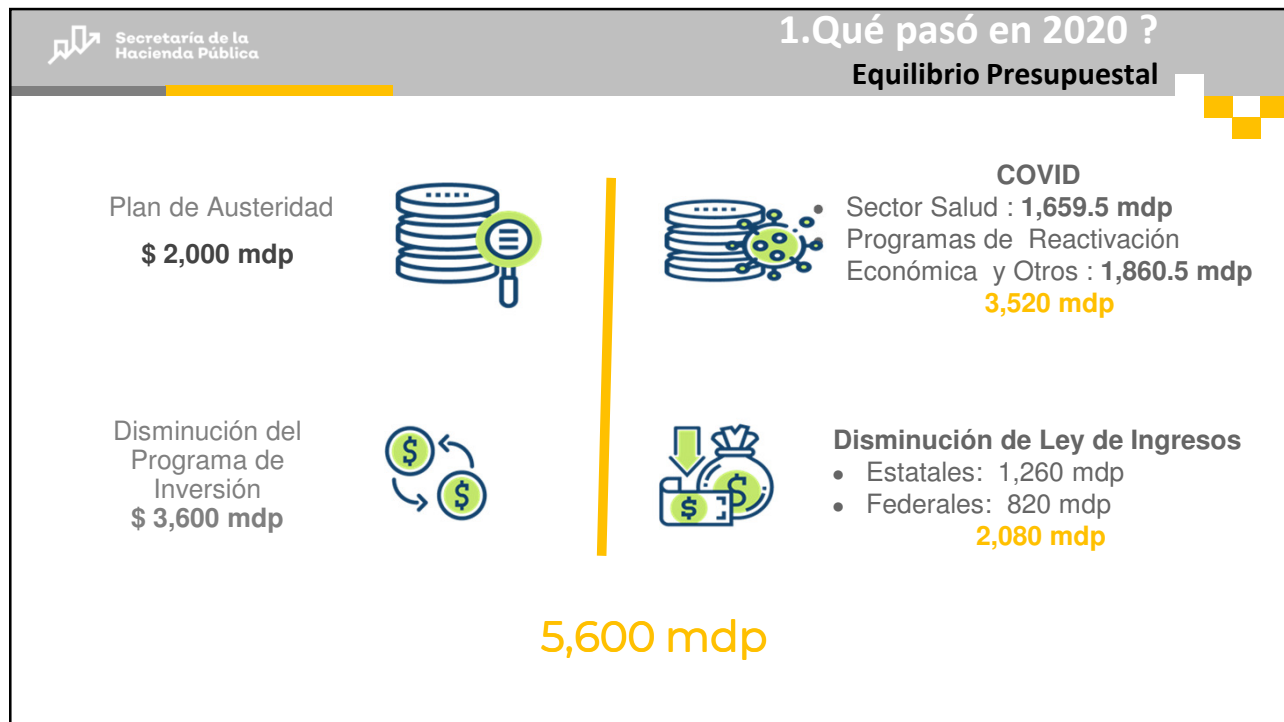

1. Qué pasó en 2020 ?

Autorizaciones del Congreso del Estado

La estrategia propuesta, fue presentada a la consideración del Congreso del Estado a través de dos iniciativas que fueron autorizadas el pasado 23 de mayo

- **Decreto 27912/LXII/20:** Autoriza la Disminución de la Ley de Ingresos y la Reorientación Presupuestal de la Inversión Pública a la Atención de la Pandemia, así como las necesarias para mantener la operación de las dependencias.
- **Decreto 27913/LXII/20:** La contratación de hasta 6,200 mdp. para destinarlo a Inversión Pública Productiva para la reactivación económica del Estado.

Otros instrumentos

Plan JALISCO Covid- Fondo Solidario / El 27 de mayo del 2020

Se crea el “Plan Jalisco COVID 19-Fondo Solidario”, con el objeto de captar recursos económicos para fortalecer los programas generados por el Gobierno del Estado para la atención de la contingencia de salud y económica ocasionada por la pandemia COVID-1

Podrá recibir aportaciones de :

- Los funcionarios y servidores públicos del Poder Ejecutivo del Estado, tanto de la administración pública centralizada como paraestatal.
- Personal de carácter transitorio, así como los funcionarios y servidores públicos de otros poderes, órganos autónomos y de los municipios del estado;
- Las empresas contratistas afiliadas a la Cámara Mexicana de la Industria de la Construcción, que otorguen o hayan otorgado su consentimiento para que se les retenga el 2 % (dos por ciento) sobre el importe de los contratos que celebren con el Gobierno del Estado y cuya fuente de financiamiento provenga de la autorización del crédito autorizado mediante decreto 27913, por \$6,200' mdp .
- Todas las personas o empresa de la iniciativa privada que desee efectuar cualquier aportación.

El “Plan Jalisco COVID 19-Fondo Solidario” se destinará a los del sector Salud; al Programa Jalisco sin Hambre, así como a los programas de reactivación económica generados por el Gobierno del Estado en el marco de la prevención y atención de esta Contingencia Sanitaria y sus efectos.

| Secretaría de la Hacienda Pública | | Cierre de Ejercicio Covid-19 | | | | |
|-----------------------------------|--------------------------------|------------------------------|----------------------|------------------------------------|----------------------------|-----------------|
| | | / Salud | | | | |
| Conceptos | OPD Servicios de Salud Jalisco | OPD Hospital Civil | Hospital Ángel Leaño | Instituto Jalisciense Cancerología | Universidad de Guadalajara | Total |
| Insumos | 565 | 210.8 | 47.86 | 0.27 | 122.05 | 945.98 |
| Personal | 295.56 | 37.29 | 0 | 0 | 0 | 332.85 |
| Equipamiento | 211.7 | 17.20 | 0 | 4.42 | 0 | 233.32 |
| Reconversión Hospitalaria | 18.19 | 0 | 19.47 | 0.94 | 0 | 38.6 |
| Total | 1,090.45 | 265.29 | 67.33 | 5.63 | 122.05 | 1,550.75 |

| | |
|--|-----------------|
| Programa de Conexión Médica | 23.83 |
| Insumos de Salud para todas las Dependencias | 84.19 |
| Agua limpia para Municipios | 22.03 |
| Total de Atención a la Salud | 1,680.80 |

| Secretaría de la Hacienda Pública | | Cierre de Ejercicio Covid-19 | |
|---|--|------------------------------|--|
| | | Reactivación Económica | |
| Secretaría de Desarrollo Económico | | | |
| • Programa de Apoyo al Empleo Formal | 285.1 mdp | | |
| • Programa Reinicia tu Negocio para Nómina y Capital de Trabajo | 172.3 mdp | | |
| • Programa Reactiva tu Negocio | 277.2 mdp | | |
| Fondo Jalisco de Fomento Empresarial | | | |
| • Diversos gastos complementarios | 2.6 mdp | | |
| • Emprendimiento (créditos grupales) | 50 mdp | | |
| • Garantías y Subsidio a la tasa de interés | 38.1 mdp/18.6 mdp | | |
| ○ | 19.5 mdp comprometidos, para pago en 2021 | | |
| Secretaría del Trabajo y Previsión Social | | | |
| • Plan emergente para la protección al empleo y el ingreso a los Jaliscienses | 652.7 mdp | | |

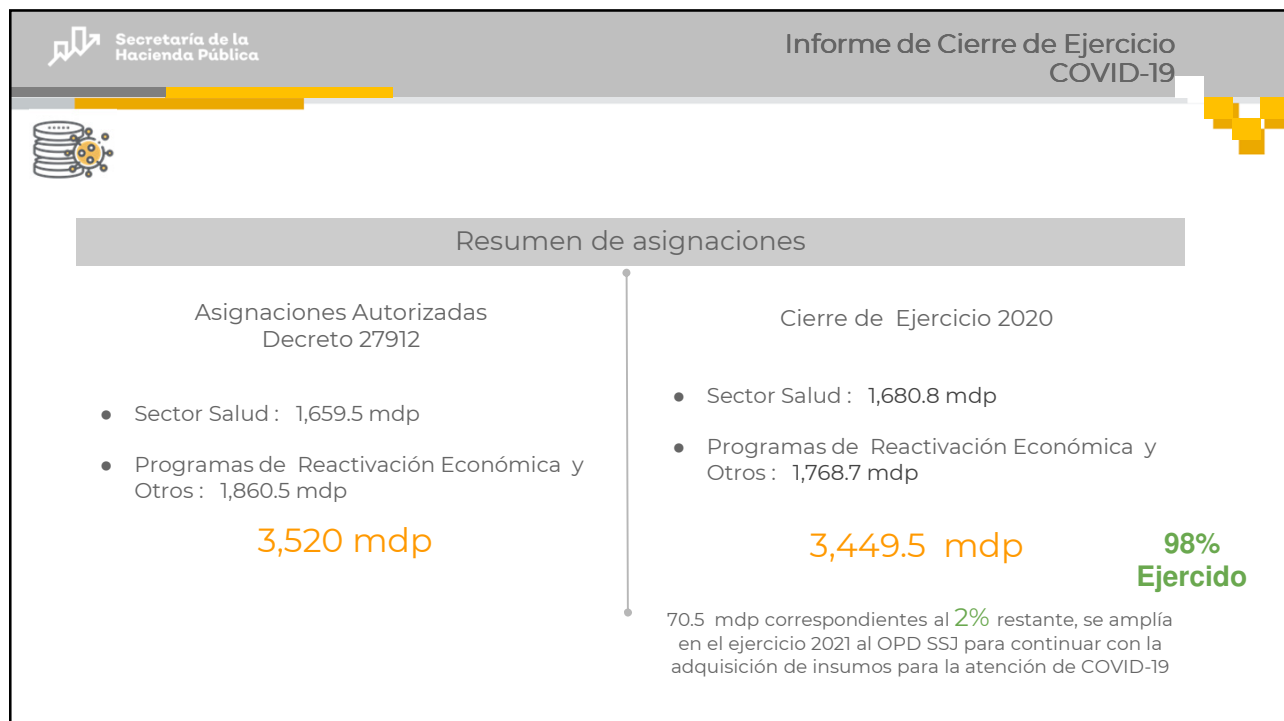
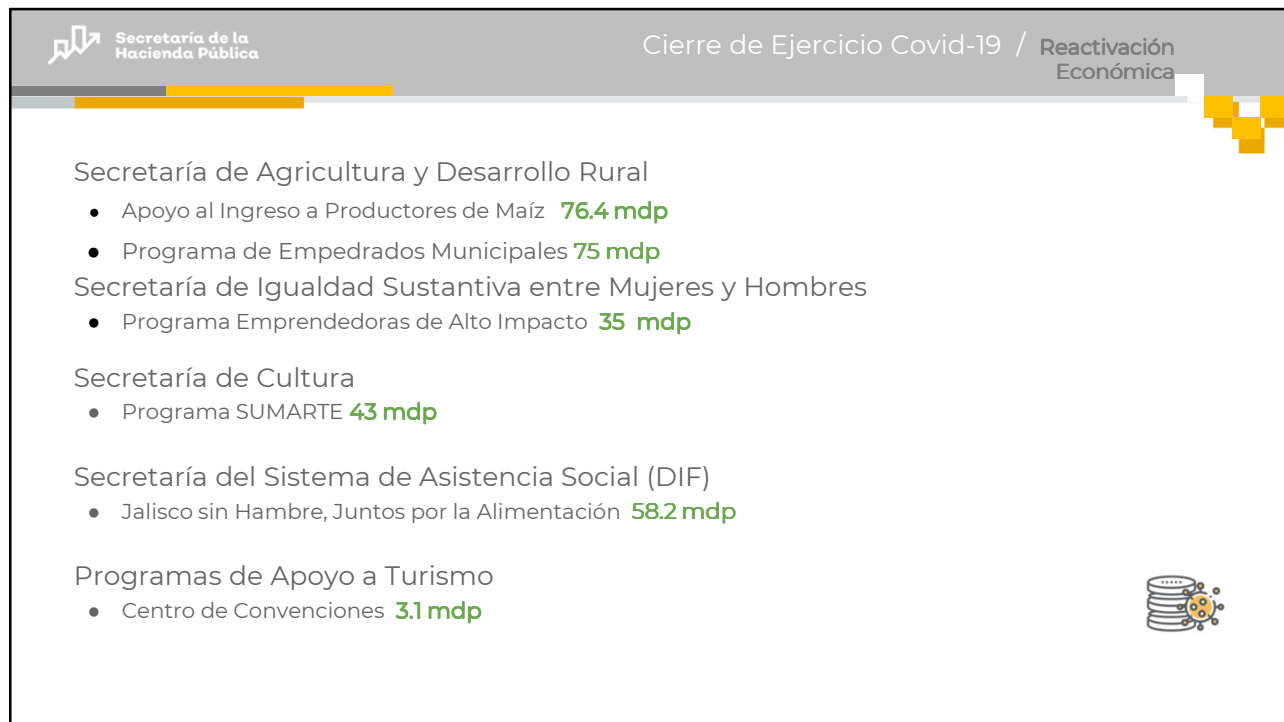

Avance del Crédito 6,200 mdp.
Cifras en millones de pesos

| Categoría | Autorizado | Pre Comprometido | Comprometido | Pagado | Saldo |
|---|-----------------|------------------|---------------|-----------------|-----------------|
| I.- Infraestructura Económica | 2,083.30 | 450.06 | 237.29 | 1,018.07 | 377.88 |
| II.- Infraestructura Social | 2,177.10 | 600.84 | 490.51 | 843.09 | 242.66 |
| III.- Infraestructura de Reactivación Económica en Municipios | 1,939.60 | 399.61 | 256.83 | 877.60 | 405.56 |
| TOTAL | 6,200.00 | 1,450.51 | 984.63 | 2,738.76 | 1,026.10 |

Corte: 31 de diciembre de 2020.

 Avance del 83.4% en gestión
financiera

Contexto de Presupuesto de Egresos 2021

2.Contexto del Presupuesto 2021

Ingresos

| Concepto | LIE 2020 | PLIE 2021 | Variación | | |
|------------------------------|------------------------|------------------------|--------------------|-------------|--------------|
| | | | diferencia | % | |
| | | | | Nominal | Real |
| Impuestos | 5,984,677,508 | 6,398,066,678 | 413,389,170 | 6.9% | 3.4% |
| Derechos | 5,383,243,296 | 5,515,197,556 | 131,954,260 | 2.5% | -0.9% |
| Productos | 774,802,437 | 1,016,512,502 | 241,710,065 | 31.2% | 26.8% |
| Aprovechamientos | 1,420,165,911 | 1,106,305,715 | -313,860,196 | -22.1% | -24.7% |
| Ingresos Propios: | 13,562,889,152 | 14,036,082,452 | 473,193,300 | 3.5% | 0.1% |
| Participaciones e incentivos | 62,700,088,599 | 60,732,568,499 | -1,967,520,100 | -3.1% | -6.4% |
| Aportaciones | 37,329,168,947 | 38,150,690,205 | 821,521,258 | 2.2% | -1.2% |
| Convenios | 3,236,035,737 | 4,206,124,899 | 970,089,162 | 30.0% | 25.7% |
| Transferencias | 6,185,105,541 | 6,375,107,035 | 190,001,494 | 3.1% | -0.3% |
| Ingresos Federales | 109,450,398,824 | 109,464,490,638 | 14,091,814 | 0.0% | -3.3% |
| Total: | 123,013,287,976 | 123,500,573,090 | 487,285,114 | 0.4% | -2.9% |

La proyección se realizó en base a los Criterios de Política Económica, establecidos por la SHCP. **Inflación Estimada 3.5 %**

2.Contexto del Presupuesto 2021

Egresos



Se realiza un gran esfuerzo de disminución de gasto operativo, a fin de favorecer las asignaciones destinadas a Salud, Seguridad, Apoyos Sociales e Infraestructura.

Por tratarse de un año electoral, se consideró un incremento en las asignaciones de prerrogativas a partidos políticos y los gastos del proceso electoral, a los órganos electorales

Para fortalecer nuestro Presupuesto de Egresos para el 2021, se consideró generar un saldo inicial en caja del orden de los 780 mdp, que sumada al Proyecto de Ley de Ingresos, nos permitió compensar al menos parcialmente, la caída de los ingresos federales.



3.-Presupuesto de Egresos 2021

Por Capítulo de Gasto

| CAPÍTULO | NOMBRE CAPÍTULO | INICIAL 2020 | INICIAL 2021 | DIFERENCIA | % |
|----------------------|--|-------------------|-------------------|-----------------|--------------|
| 1000 | SERVICIOS PERSONALES | 20,234.71 | 20,831.82 | 597.11 | 2.95% |
| 2000 | MATERIALES Y SUMINISTROS | 1,408.58 | 1,205.57 | -203.00 | -14.41% |
| 3000 | SERVICIOS GENERALES | 4,001.87 | 3,766.61 | -235.26 | -5.88% |
| 4000 | TRANSFERENCIAS, ASIGNACIONES, SUBSIDIOS Y OTRAS AYUDAS | 42,102.52 | 43,161.13 | 1,058.61 | 2.51% |
| 5000 | BIENES MUEBLES, INMUEBLES E INTANGIBLES | 315.05 | 254.94 | -60.10 | -19.08% |
| 6000 | INVERSIÓN PÚBLICA | 3,523.12 | 3,975.25 | 452.13 | 12.83% |
| 7000 | INVERSIONES FINANCIERAS Y OTRAS PROVISIONES | 23,554.68 | 23,738.75 | 184.08 | 0.78% |
| 8000 | PARTICIPACIONES Y APORTACIONES | 25,361.44 | 24,897.80 | -463.64 | -1.83% |
| 9000 | DEUDA PÚBLICA | 2,511.34 | 2,449.03 | -62.31 | -2.48% |
| TOTAL GENERAL | | 123,013.29 | 124,280.89 | 1,267.60 | 1.03% |

 Estimación de Saldo inicial en Caja 780 mdp
 Art. 27 LPCGPEJ

3.-Presupuesto de Egresos 2021

Asignaciones

2020

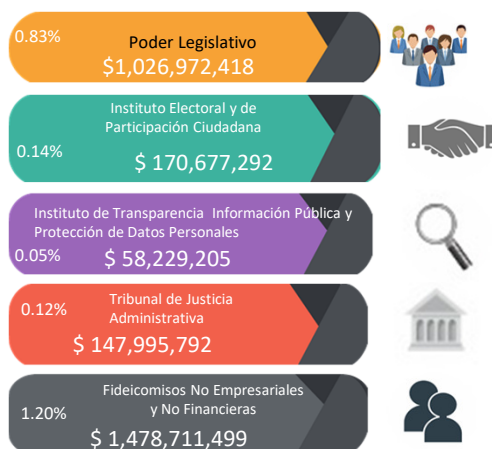

2021

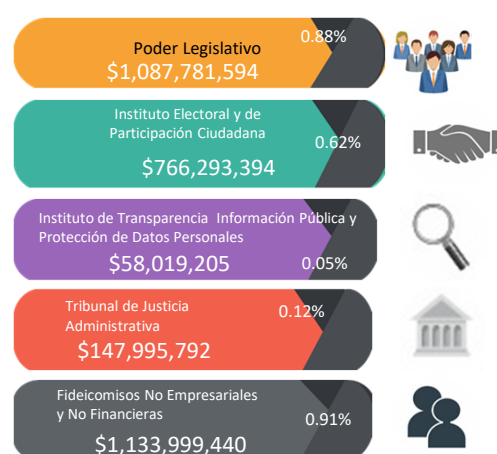



Secretaría de la Hacienda Pública

3.-Presupuesto de Egresos 2021

| COORDINACIÓN / GRUPO UP | INICIAL 2020 | INICIAL 2021 | DIFERENCIAS | % |
|--|-------------------|-------------------|-----------------|--------------|
| COORDINACIÓN ESTRATÉGICA DE CRECIMIENTO Y DESARROLLO ECONÓMICO | 3,475.70 | 3,124.71 | -350.99 | -10.10% |
| COORDINACIÓN ESTRATÉGICA DE DESARROLLO SOCIAL | 52,121.32 | 53,963.08 | 1,841.76 | 3.53% |
| COORDINACIÓN ESTRATÉGICA DE GESTIÓN DEL TERRITORIO | 9,919.95 | 9,776.85 | -143.10 | -1.44% |
| ÓRGANOS AUTÓNOMOS | 12,868.85 | 14,176.00 | 1,307.15 | 10.16% |
| PODERES | 2,818.16 | 2,932.70 | 114.54 | 4.06% |
| COORDINACIÓN ESTRATÉGICA DE SEGURIDAD | 8,695.75 | 9,093.22 | 397.47 | 4.57% |
| PARTICIPACIONES Y APORTACIONES A MUNICIPIOS | 25,650.70 | 24,897.80 | -752.91 | -2.94% |
| DEUDA PÚBLICA | 2,511.34 | 2,449.03 | -62.31 | -2.48% |
| DEPENDENCIAS TRANSVERSALES | 4,951.52 | 3,867.50 | -1,084.01 | -21.89% |
| TOTAL GENERAL | 123,013.29 | 124,280.89 | 1,267.60 | 1.03% |

Cifras en millones de pesos

| Secretaría de la Hacienda Pública | | Asignaciones por Unidad Presupuestal | |
|--|--|--------------------------------------|--|
| COORDINACIÓN ESTRATÉGICA DE CRECIMIENTO Y DESARROLLO ECONÓMICO | | | |
| UP/UR | UNIDAD RESPONSABLE | INICIAL 2021 | |
| 000 | Secretaría de Desarrollo Económico | 203.51 | |
| 095 | Fideicomiso Comisión de Filmaciones del Estado de Jalisco | 12.50 | |
| 147 | Agencia de Energía del Estado de Jalisco | 12.38 | |
| UP 07 Secretaría de Desarrollo Económico | | 228.39 | |
| 000 | Secretaría de Turismo | 101.68 | |
| 033 | Agencia Estatal de Entretenimiento de Jalisco | 13.65 | |
| UP 08 Secretaría de Turismo | | 115.33 | |
| 000 | Secretaría de Agricultura y Desarrollo Rural | 1,322.62 | |
| 038 | Fideicomiso Alianza para el Campo en el Estado de Jalisco (FACEJ) | 50.80 | |
| 190 | Fideicomiso de cobertura de precios de maíz | 10.00 | |
| 225 | Agencia Estatal de Sanidad, Inocuidad y Calidad Agroalimentaria en Jalisco | 87.67 | |
| UP 09 Secretaría de Agricultura y Desarrollo Rural | | 1,471.09 | |

Cifras en millones de pesos

| Secretaría de la Hacienda Pública | | Asignaciones por Unidad Presupuestal | |
|--|--|--------------------------------------|--|
| COORDINACIÓN ESTRATÉGICA DE CRECIMIENTO Y DESARROLLO ECONÓMICO | | Cifras en millones de pesos | |
| UP/UR | UNIDAD RESPONSABLE | INICIAL 2021 | |
| 000 | Secretaría de Innovación, Ciencia y Tecnología | 161.38 | |
| 050 | Universidad Tecnológica de Jalisco | 96.03 | |
| 058 | Universidad Tecnológica de la Zona Metropolitana de Guadalajara | 44.22 | |
| 063 | Universidad Politécnica de la Zona Metropolitana de Guadalajara | 30.59 | |
| 065 | Fideicomiso Fondo Estatal de Ciencia y Tecnología de Jalisco | 20.00 | |
| 067 | Consejo Estatal de Ciencia y Tecnología del Estado de Jalisco | 46.54 | |
| 115 | Fideicomiso Ciudad Creativa Digital | 14.11 | |
| 116 | Instituto Tecnológico José Mario Molina Pasquel y Henríquez | 479.48 | |
| 202 | Agencia para el Desarrollo de Industrias Creativas y Digitales del Estado de Jalisco | 25.53 | |
| 210 | Plataforma Abierta para la Innovación y Desarrollo de Jalisco | 29.09 | |
| UP 12 Secretaría de Innovación, Ciencia y Tecnología | | 946.98 | |
| 000 | Secretaría del Trabajo y Previsión Social | 348.94 | |
| UP 14 Secretaría del Trabajo y Previsión Social | | 348.94 | |
| 000 | Coordinación General Estratégica de Crecimiento y Desarrollo Económico | 13.98 | |
| UP 44 Coordinación General Estratégica de Crecimiento y Des | | 13.98 | |
| TOTAL POR COORDINACIÓN | | 3,124.71 | |

3.-Presupuesto de Egresos 2021

 Inversión Pública 2020-2021
Cifras en millones de pesos

| Dependencia u Organismo | ASIGNACIÓN INICIAL 2020 | ASIGNACIÓN 2021 | DIFERENCIA 2020 vs. 2021 |
|----------------------------------|-------------------------|-----------------|--------------------------|
| SALUD | 0.00 | 44.30 | 44.30 |
| SIOP | 4,759.59 | 5,708.88 | 949.29 |
| INFEJAL | 609.67 | 602.04 | -7.63 |
| IJALVI | 0.00 | 5.00 | 5.00 |
| SADER | 687.26 | 556.42 | 130.84 |
| SEMADET | 21.17 | 31.75 | 10.58 |
| SSAS | 190.00 | 165.00 | -25.00 |
| Innovación, Ciencia y Tecnología | 0.00 | 21.35 | 21.35 |
| Cultura | 15.00 | 34.69 | 19.69 |
| SITEUR | 230.00 | 200.00 | -30.00 |
| Transferencia Mpios. | 1,657.73 | 1,810.79 | 153.06 |
| UDG | 120.00 | 340.00 | 220.00 |
| SGIA/CEA | 50.00 | 52.00 | 2.00 |
| Centro C5 | 18.57 | 18.57 | 0.00 |
| Totales | 8,358.99 | 9,590.79 | 1,231.80 |

3.-Presupuesto de Egresos 2021

Programas 2021

| Unidad Responsable | No. de Programas | Total |
|--|------------------|-----------------|
| Agencia Estatal de Sanidad, Inocuidad y Calidad Agroalimentaria en Jalisco | 1 | 25.00 |
| Agencia para el Desarrollo de Industrias Creativas y Digitales del Estado de Jalisco | 1 | 4.50 |
| Consejo Estatal de Ciencia y Tecnología del Estado de Jalisco | 1 | 46.54 |
| Fideicomiso Alianza para el Campo en el Estado de Jalisco (FACEJ) | 1 | 25.80 |
| Fideicomiso de Administración para la mejora de la Seguridad Vial | 2 | 183.50 |
| Fideicomiso Fondo Estatal de Ciencia y Tecnología de Jalisco | 1 | 20.00 |
| Fideicomiso Fondo Estatal de Fomento para la Cultura y las Artes (FEFCA) | 2 | 8.28 |
| Fideicomiso para la Administración del Programa de Desarrollo Forestal del Estado de Jalisco (FIPRODEFO) | 1 | 12.44 |
| OPD Bosque La Primavera | 1 | 12.21 |
| Secretaría de Agricultura y Desarrollo Rural | 19 | 354.62 |
| Secretaría de Cultura | 3 | 10.92 |
| Secretaría de Desarrollo Económico | 3 | 170.96 |
| Secretaría de Educación | 12 | 123.56 |
| Secretaría de Igualdad Sustantiva entre Mujeres y Hombres | 6 | 281.81 |
| Secretaría de Innovación, Ciencia y Tecnología | 4 | 97.25 |
| Secretaría de Turismo | 4 | 67.03 |
| Secretaría del Sistema de Asistencia Social | 11 | 1,628.58 |
| Secretaría del Trabajo y Previsión Social | 4 | 54.50 |
| Secretaría General de Gobierno | 4 | 45.83 |
| Sistema para el Desarrollo Integral de la Familia Jalisco (DIF) | 1 | 545.78 |
| Subsidios sujetos a Reglas de Operación | 82 | 3,719.12 |
| Fideicomiso de cobertura de precios de maíz (SADER) | 1 | 10.00 |
| Secretaría de Igualdad Sustantiva entre Mujeres y Hombres | 2 | 34.39 |
| Fideicomiso de Apoyo de Seguridad Social (FIASS) (SSAS) | 1 | 1.50 |
| Secretaría de Innovación, Ciencia y Tecnología | 1 | 64.13 |
| Subsidios sujetos a lineamientos | 5 | 110.03 |
| Secretaría de Infraestructura y Obra Pública | 2 | 800.00 |
| Subsidios para la inversión en Infraestructura | 2 | 800.00 |
| Total de Programas | 89 | 4629.14 |

Cifras en
millones de pesos

Secretaría de la Hacienda Pública Fondo Impulso JALISCO

Mediante reforma a la Ley de Compras Gubernamentales, publicada en el periódico oficial "El Estado de Jalisco", el 4 de marzo del 2021, se crea el FONDO IMPULSO JALISCO:

- Objetivo : Promover y procurar, la reactivación económica del Estado.
- Se administrará bajo la figura de Fideicomiso Público
- Se constituirá principalmente, con las aportaciones de 5 al millar ,que de manera voluntaria, se aporte respecto de las compras que realiza el Sector Público.

Cifras en millones de pesos

Secretaría de la Hacienda Pública presupuestociudadano.Jalisco.gob.mx

presupuestociudadano.Jalisco.gob.mx

Presupuesto Ciudadano Jalisco

Inicio | Documentos | Transparencia | Presupuesto 2021 | Inversión Pública | Desempeño | Más

PRESUPUESTO CIUDADANO JALISCO
Edición Ciudadana del Presupuesto del Estado de Jalisco
Conoce cómo y en qué se gastan los recursos del presupuesto.

Seguimiento Programas Presupuestarios
Información cuantitativa de avance programático y del cumplimiento de objetivos del Plan Estatal de Desarrollo.

Presupuesto de Egresos del Estado de Jalisco
Conoce la versión del proyecto y del presupuesto de egresos autorizados del Estado de Jalisco.

Otros instrumentos de gobierno abierto

Mis Programas | AGENDA DE MEJOR para Programas Públicos Estatales | MIDE JALISCO | EVALÚA JALISCO



Punto 5 Reflexión sectorial por gabinete

a) Introducción y contexto

Mtro. Alejandro Guzmán Larralde

*Presidente del Consejo,
Coordinador General Estratégico de Crecimiento y Desarrollo
Económico*

10 minutos

 Planeación y
Participación Ciudadana



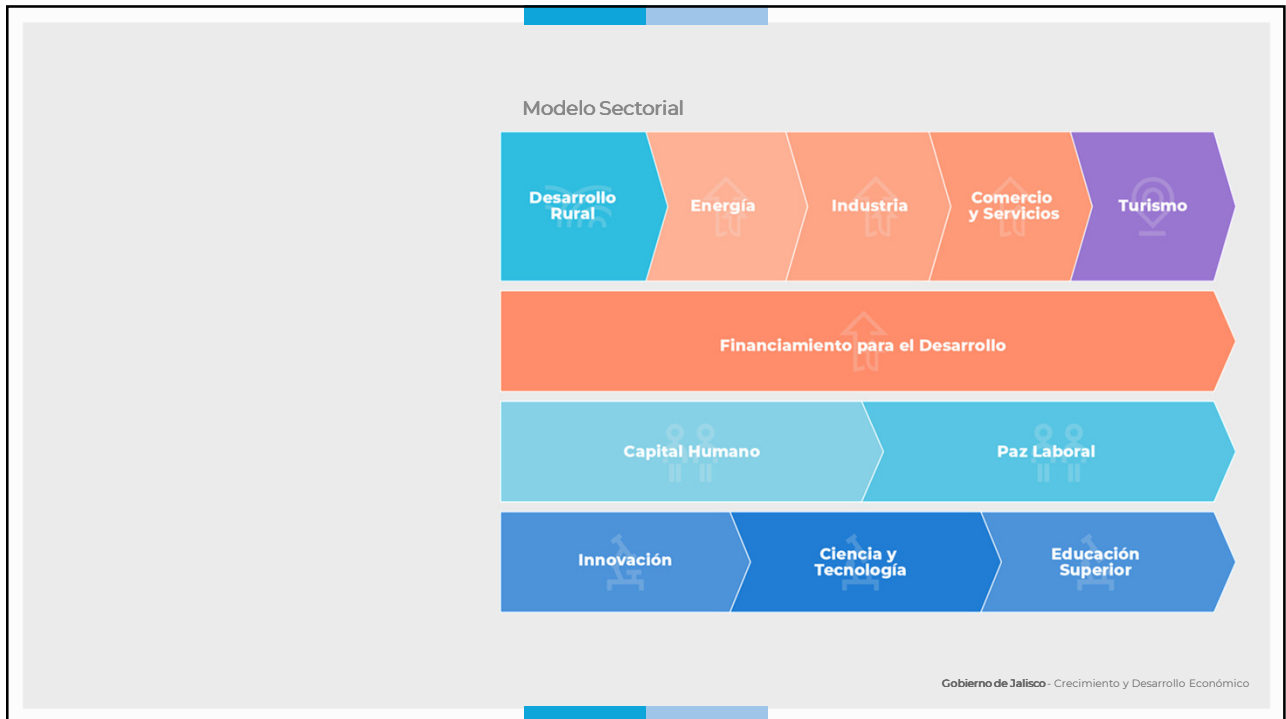
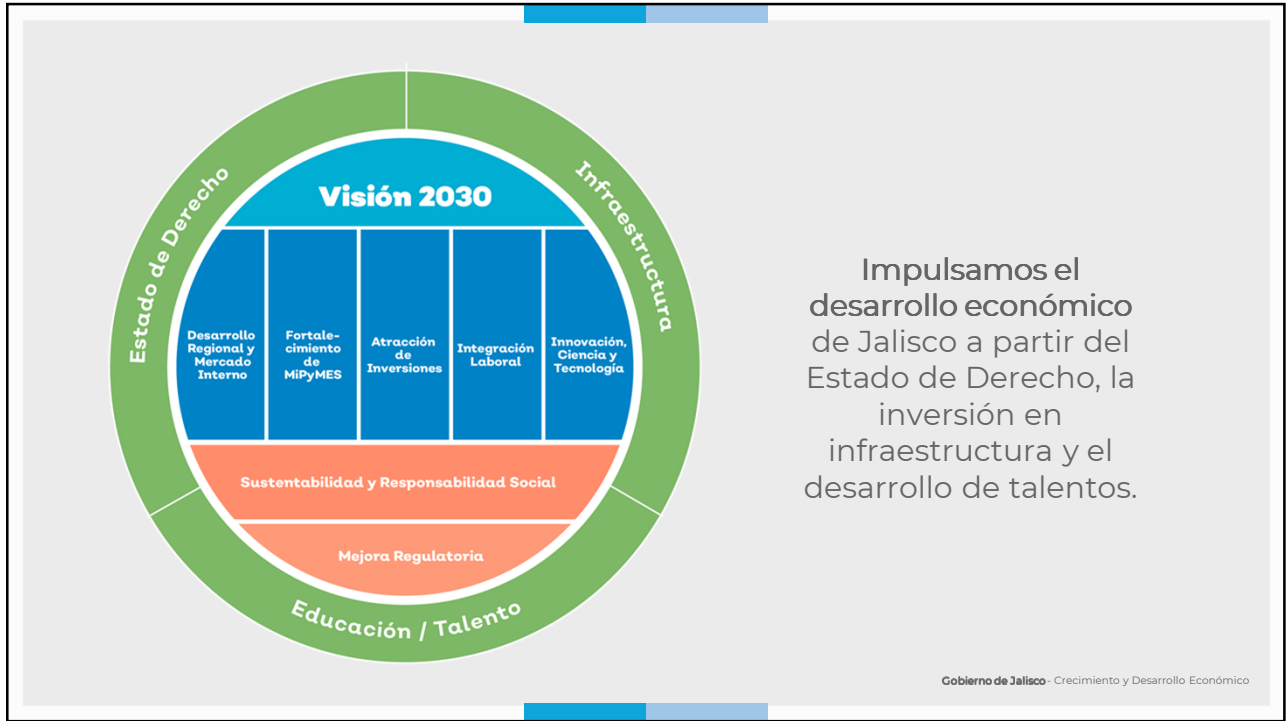

Objetivos generales



¿Cómo vamos?

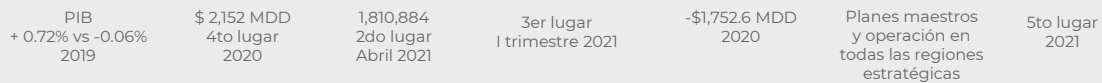

Gobierno de Jalisco - Crecimiento y Desarrollo Económico

Proyectos Transversales



Programa Estatal de Acción ante el Cambio Climático PEACC

Ley General de Cambio Climático (Art. 8) y la Ley de Acción ante el Cambio Climático del Estado de Jalisco.

31 reportes técnicos de acciones de adaptación y 27 acciones de mitigación: financiamiento, energía, seguridad alimentaria, residuos y agua.



PROIGUALDAD

Fortalecer la autonomía de las mujeres, mediante la eliminación de obstáculos por discriminación, con el desarrollo de proyectos productivos, la generación de acciones de corresponsabilidad de trabajo, vida personal y familiar, con enfoque interseccional.

2020: 440 Mdp 60% a mujeres
80% de las acreditadas de FOJAL son mujeres

2021: 32 indicadores

Gobierno de Jalisco - Crecimiento y Desarrollo Económico



Punto 5 Reflexión sectorial por gabinete

b) Plan de Reactivación Económica

Mtro. Ernesto Sánchez Proal
Secretario de Desarrollo Económico

15 minutos

 Planeación y
Participación Ciudadana

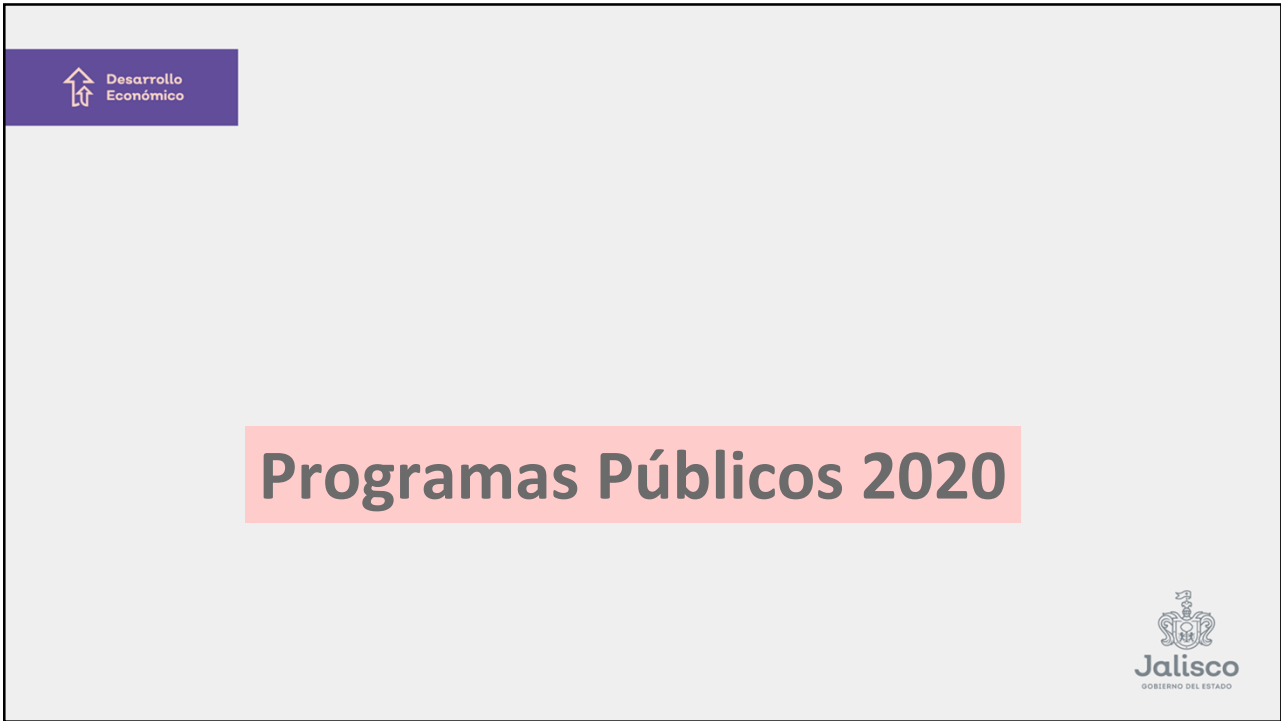

Monto otorgado por programa

Durante el 2020 se operaron 4 programas públicos por parte de la SEDECO, por un monto total de 826.6 millones de pesos.
Tres de esos programas fueron en etapa de reactivación y uno en la de emergencia.

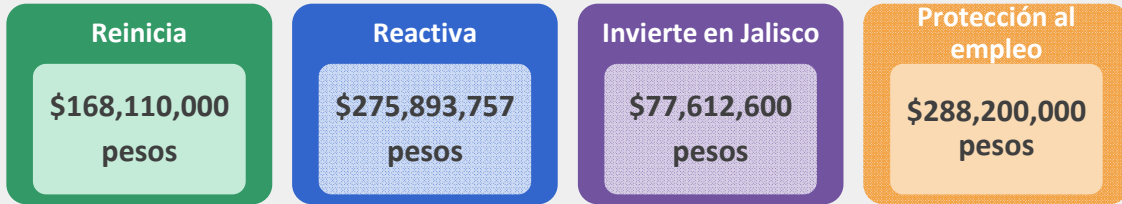

Distribución del monto por convocatoria

Los programas Reinicia y Reactiva tuvieron más de una convocatoria. En el caso de Reinicia el mayor monto fue otorgado en la convocatoria de "Empleo formal" y en Reactiva, la mayor demanda estuvo en la convocatoria de "Reactiva comercio y servicios."

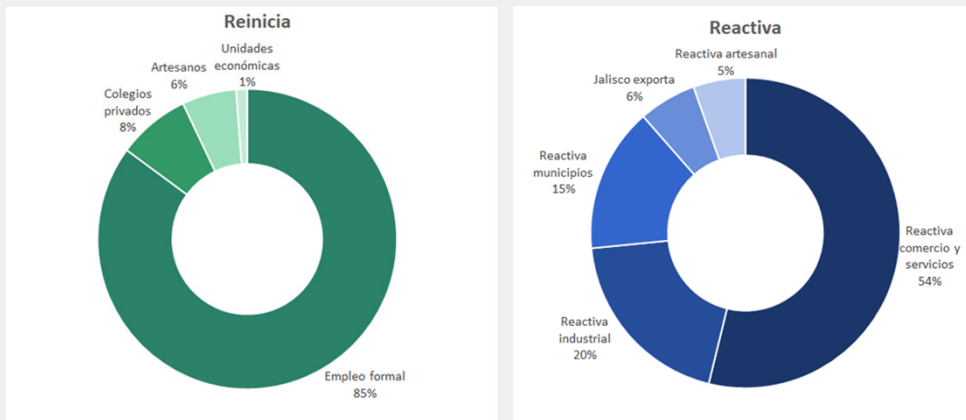

Distribución del monto por género

En el programa Reactiva el porcentaje de apoyos a mujeres fue mayor que a hombres. En el caso de Reinicia y Protección al empleo, alrededor del 60% de los apoyos se otorgaron a hombres.

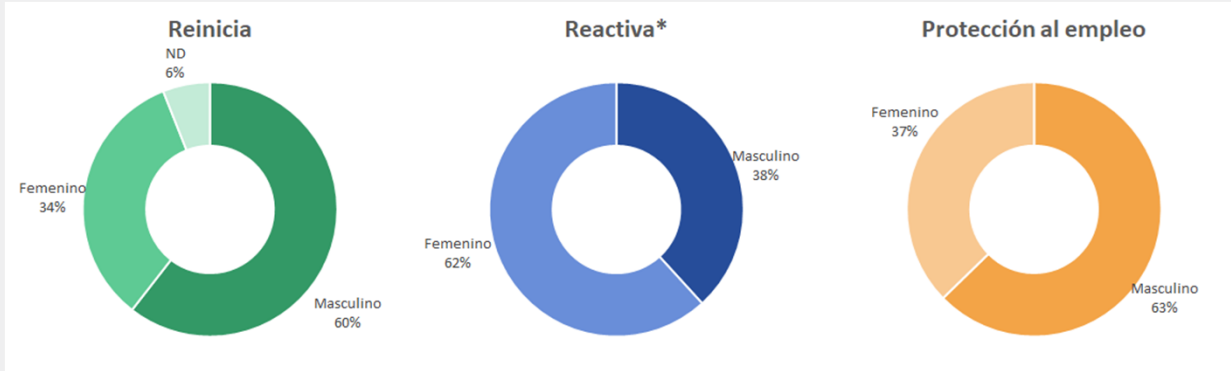

*En el caso del programa Reactiva, a pesar de que su enfoque es por unidad económica, el gráfico representa la proporción de género del representante legal.

Distribución del monto por modalidad

De los \$275,893,757 pesos otorgados por medio del Programa Reactiva a 2,178 beneficiarios, Reversión y equipamiento fue la modalidad con mayor apoyo con el 51%.

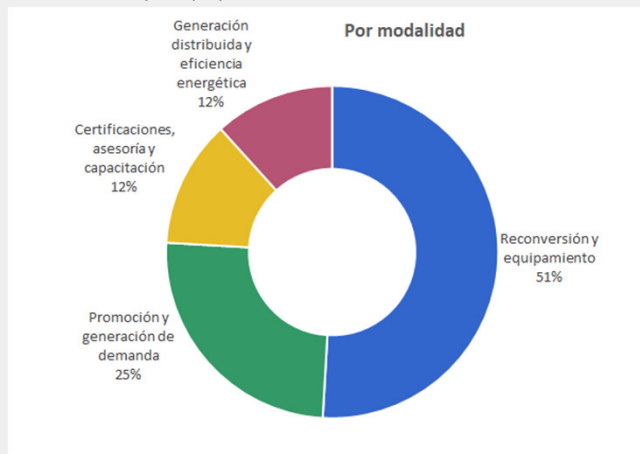

Fuente: Dirección de Planeación y Vocacionamiento Económico, SEDECO.

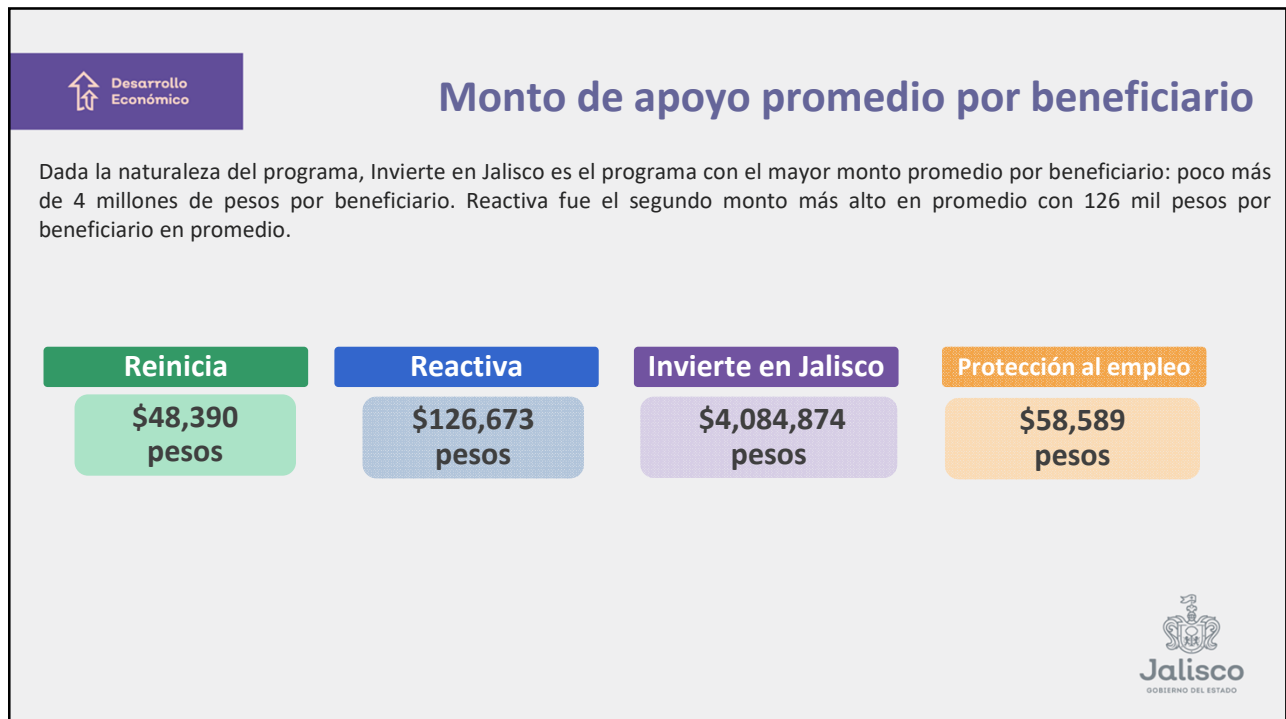
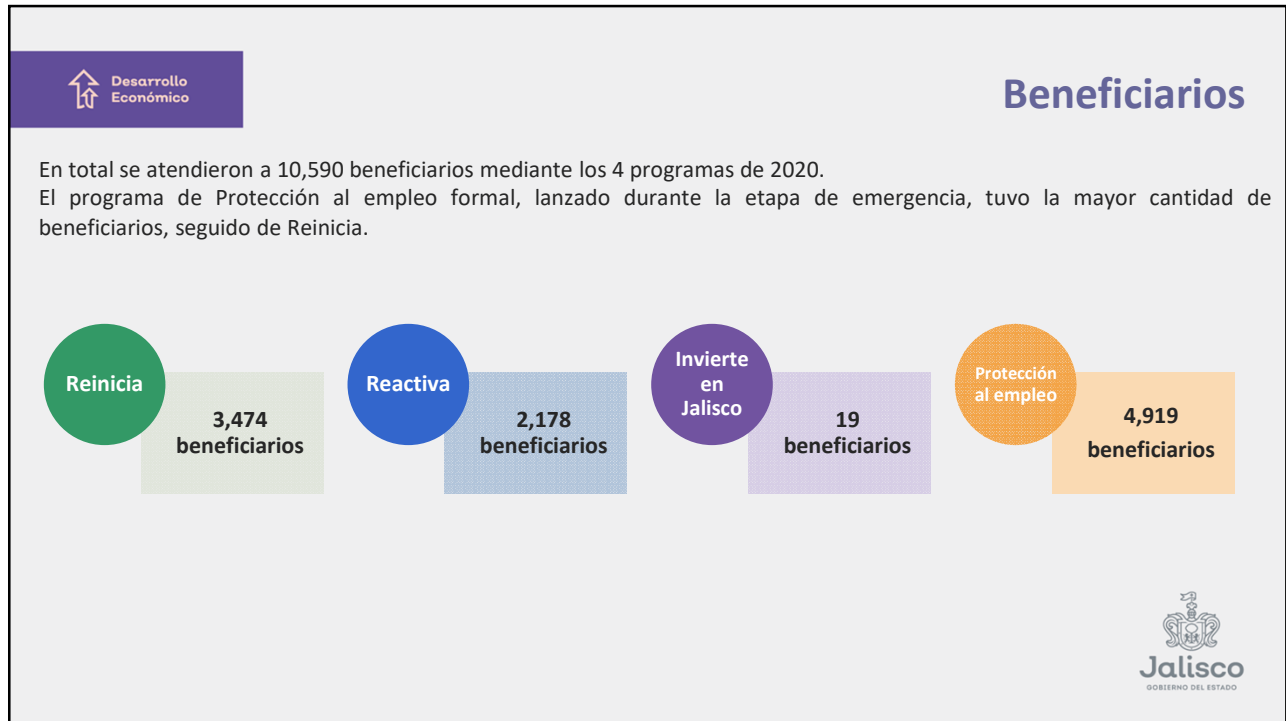

Distribución del monto por región

Cada programa presenta una distribución regional distinta. Reactiva fue el programa que mayor alcance tuvo al interior del estado, con 47% del recurso. Mientras que Invierte en Jalisco fue el de mayor monto colocado en ZMG con 95% de los recursos.

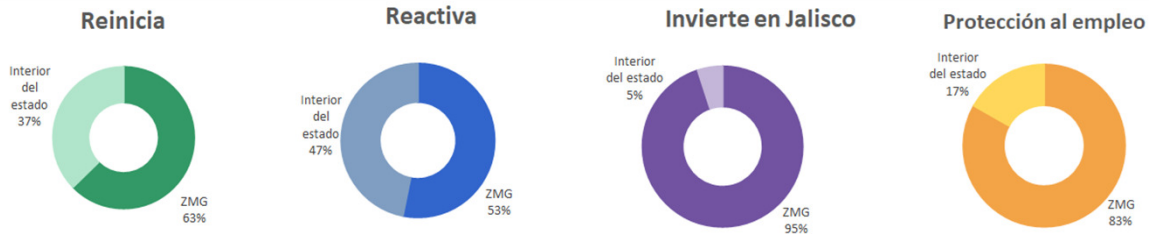

Distribución del monto por tamaño de empresa

Los tres programas destinados a mipymes tuvieron mayor demanda por micro empresas. Protección al empleo, fue el programa con mayor monto otorgado a este tamaño de empresa, con 86% de su recurso.

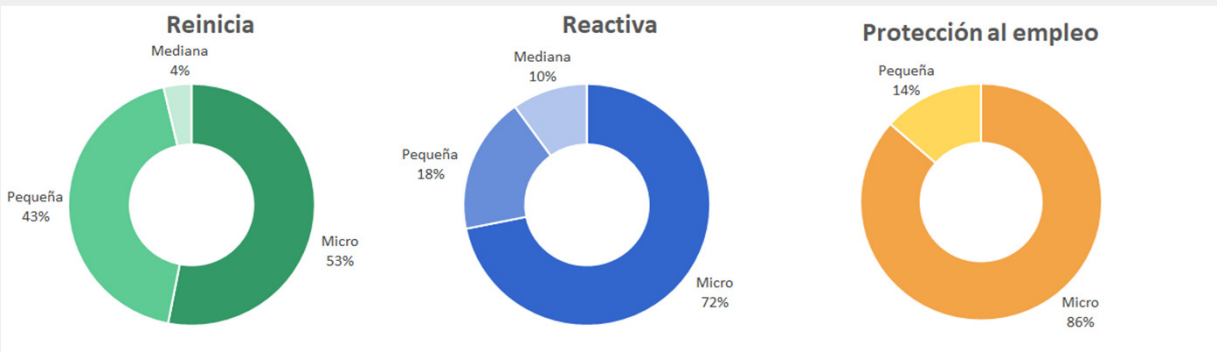

En el caso del programa Invierte en Jalisco, fueron mayoritariamente empresas medianas y grandes las beneficiarias.

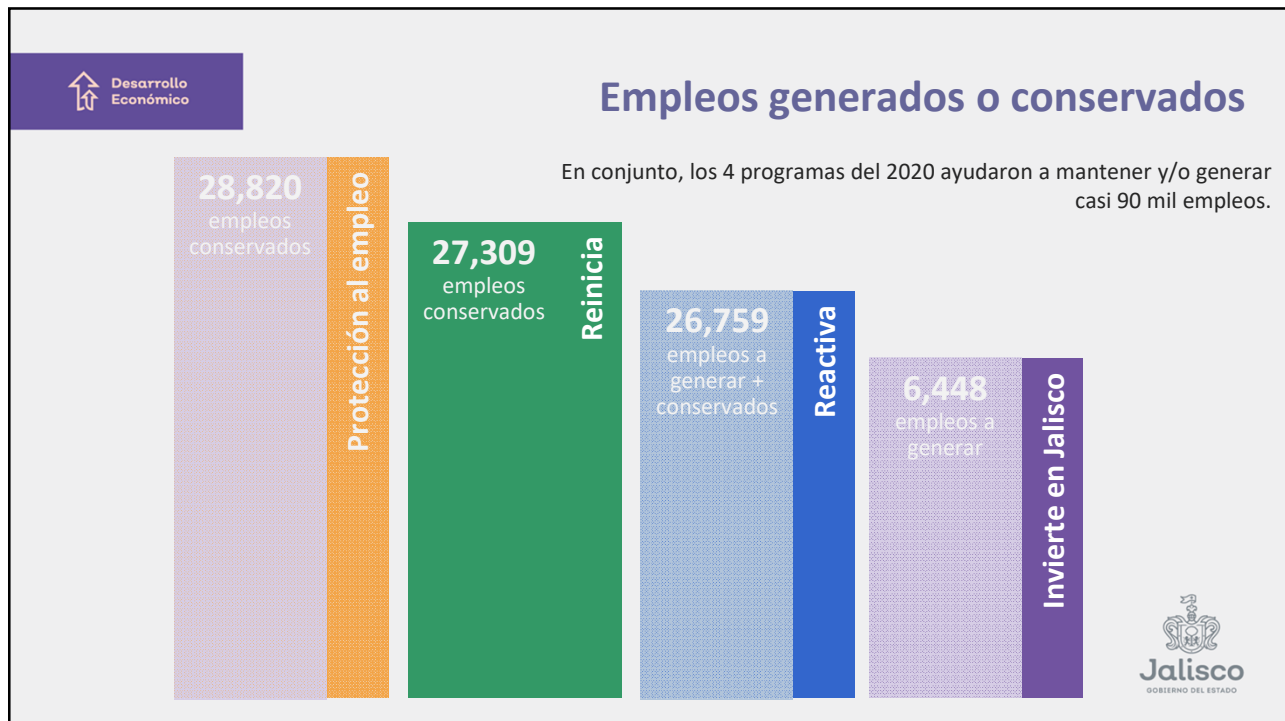

Contexto Jalisco

Ante la disparidad en la recuperación económica de Jalisco, es necesario analizar el comportamiento particular de los sectores se puede observar que los sectores ligados al **mercado externo** presentan **mejor ritmo** de recuperación, mientras que los sectores más ligados al **mercado interno** presentan mayor **rezago**.

Áreas de oportunidad

- Construcción y ensamble de equipo de transporte
- Industria alimenticia
- Fabricación de productos de hule
- Fabricación de equipo y maquinaria eléctrica – electrónica
- Servicios profesionales

Mercado externo

Sectores afectado

- Fabricación de calzado
- Industria editorial y de impresión
- Restaurantes
- Hoteles
- Servicios de esparcimiento y recreación

Mercado interno

Recuperación económica nacional impulsada por el mercado externo

• Considerando estas diferencias, resulta importante reenforzar las actividades, programas y proyectos estratégicos de SEDECO bajo un enfoque diferenciado de mercado interno y mercado externo, considerando que particularmente el caso **del mercado externo** es considerado como el **motor determinante** de la economía mexicana en este 2021.

PIB

Los pronósticos de crecimiento para México en 2021 se han incrementado. Instituciones como FMI, Moody's o Banxico coinciden en que esto será mayoritariamente por la reactivación de economías avanzadas, principalmente Estados Unidos.

Inversión extranjera directa

A pesar de una desaceleración de la IED a nivel nacional, en Jalisco se incrementó 38%, confirmando el atractivo de la entidad en el exterior

Remesas

Derivado de la reactivación en EU y de los incentivos otorgados en dicho país las remesas han alcanzado máximos históricos de recepción tanto en México como en Jalisco. Ante ello es importante canalizarlos a través de FOJAL

Recuperación económica nacional impulsada por el mercado externo



EL FINANCIERO NTR SOCIO ESTRATÉGICO

AÑO XL Nº10865 · CIUDAD DE MÉXICO · JUEVES 27 DE MAYO DE 2021 · \$10 M.N. · elfinanciero.com.mx

EN ECONOMÍA, MERCADOS Y MEDICOS ALIANZA CON Bloomberg

Mejoran las previsiones del PIB para 2021

CONSENSO. La economía podría repuntar hasta 6%; ven desempeño ligado a EU

Indicador Global de Actividad Económica (IGAE)
 ■ Variación porcentual mensual, serie desestacionalizada

| Mes | Variación porcentual mensual (%) |
|----------|----------------------------------|
| MAR 2020 | -17.2 |
| ABR 2020 | -17.2 |
| MAY 2020 | -2.0 |
| JUN 2020 | 8.9 |
| JUL 2020 | 5.4 |
| AGO 2020 | 1.6 |
| SEP 2020 | 1.3 |
| OCT 2020 | 1.6 |
| NOV 2020 | 0.6 |
| DIC 2020 | 0.1 |
| ENE 2021 | 0.3 |
| FEB 2021 | -0.6 |
| MAR 2021 | 2.6 |

La economía podría tener este año

ELECCIONES 2021

NO PARAN LOS ATAQUES CONTRA CANDIDATOS

A 11 días de las elecciones
 Ayer, el candidato a la alcaldía de Acapulco por Fuerza X México, José Alberto Guerrero Alonso, fue atacado a balazos. Alejandro

Jalisco
GOBIERNO DEL ESTADO

Revisión del PEGD

Otro aspecto que se realizó dentro del tema de planeación fue la revisión de las problemáticas plasmadas en el Plan Estatal de Gobernanza y Desarrollo. En dicho ejercicio, liderado por la Secretaría de Planeación y Participación Ciudadana, se concluyó que los principales problemas vigentes para el enfoque de SEDECO tienen que ver con la falta de un mayor **desarrollo regional**, y con el riesgo de desaceleración de **inversión extranjera**.

Problemas prioritarios en la revisión del PEGD

- Centralización del empleo formal en la región centro
- Falta de especialización regiones del interior del estado
- Desaceleración en la captación de nuevas inversión extranjera directa.



Dentro de dicha revisión se especificó la importancia de que los proyectos estratégicos ataquen a dichos problemas

- Jalisco con valor
- Proveeduría para la movilidad eléctrica
- Plan Estatal de Energía
- Jalisco Plataforma Logística (HUB logístico)
- Transformación Digital
- Industria Cinematográfica

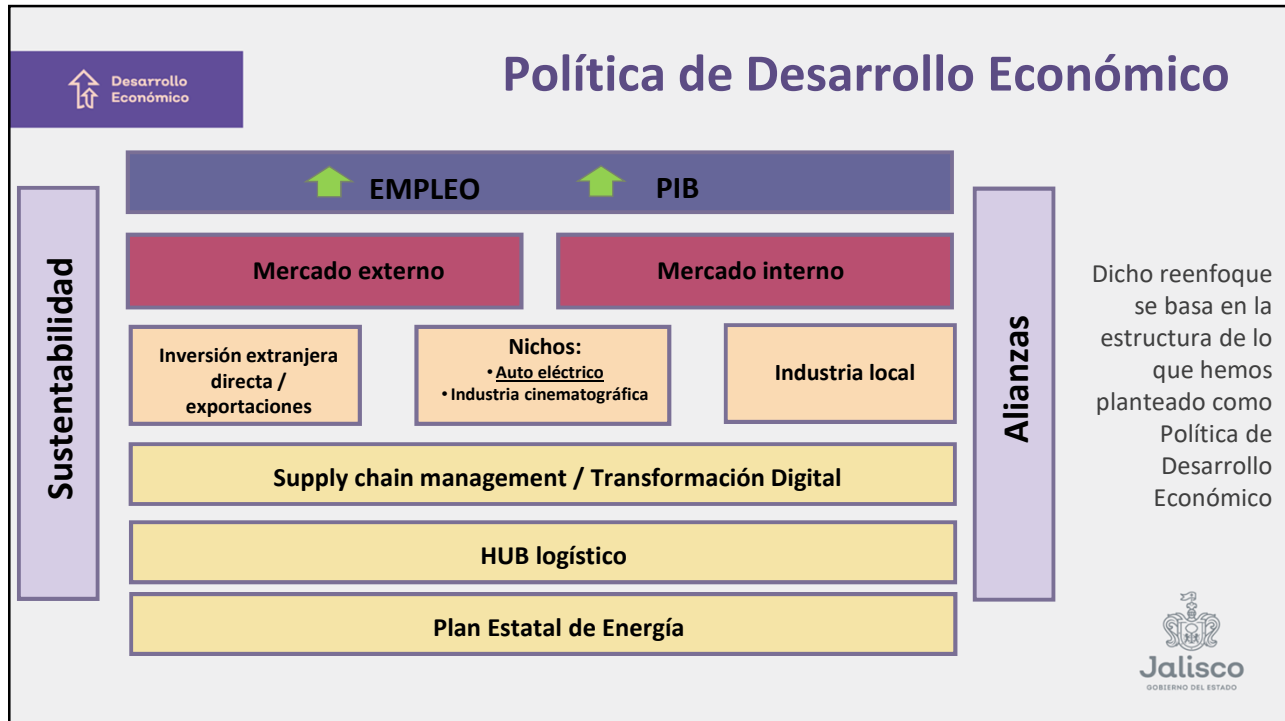

Programas públicos 2022 Presupuesto

Los análisis económicos y los ejercicios de planeación actualizados, nos reflejan que la reactivación económica en etapa post covid para este año 2021 y para el 2022, estará marcada por **las oportunidades que nos da el mercado externo**, por lo que es necesario volver a nivelar los presupuestos de apoyos tanto al mercado interno como al externo, para estar en condiciones de aprovechar el rebote económico que estos años.

Programas de mercado interno

Programas de mercado externo

| | Mercado interno | Mercado externo |
|------|-----------------|-----------------|
| 2019 | 100 mdp | 91.5 mdp |
| 2020 | 450 mdp | 91.5 mdp |
| 2021 | 100 mdp | 10 mdp |



Punto 5 Reflexión sectorial por gabinete

c) Innovación y Emprendimiento

Ing. Alfonso Pompa Padilla
Secretario de Innovación, Ciencia y Tecnología

15 minutos

 Planeación y
Participación Ciudadana



Innovación, Ciencia
y Tecnología

Logros 2020

GESTIÓN DE LA INNOVACIÓN Y EMPRENDIMIENTO



Startup Building, agosto 2020

30 startups capacitadas y mentoreadas.

10 startups aceleradas y conectadas con fondos de inversión

1 startup con capital semilla.

Innovation Start Labs:

60 PyMEs capacitadas en Tequila, AMG, Ocotlán y Zapotlán

1 reto de innovación abierta.

Competencia Talento e Innovación TIC Jalisco

510 proyectos de emprendimiento en etapa de prototipo y tracción.

Periscopios y contenido en alianza con PLAI

210 emprendedores registrados.

39 contenidos disponibles

28 mentores en la red Periscopio.

800 participantes a eventos de Community.

8123 visitas a la página.

Talent Hackathon @ Home

"Avo CHallenge" y "Jobs Challenge",

821 participantes.

Becas Santander Universidades

1,200 estudiantes y emprendedores.

Train the trainer

para generar agentes de innovación en el Estado.

Logros 2020



INNOVACIÓN SOCIAL Y SECTORIAL

Fortalecimiento de agentes de cambio

Se capacitó, asesoró y vinculó a **40 instituciones y organizaciones de la sociedad civil**.

Se realizaron **15 campañas de crowdfunding** para participar en el dolphin tank, y se creó un colectivo de organizaciones para fortalecer y colaborar en innovación social.

Se generó el curso virtual "Emprendimiento Social 101".

Se abrió un **espacio virtual para la transformación social** para impulsar el desarrollo de la innovación social en el estado de Jalisco.

Se impactó de forma directa a 247 personas vía Zoom; y otras 36,800 personas vía Facebook.

Agro Jalisco Innova

75 empresas del sector agroindustrial y alimenticio.

Foro de Agro Jalisco con 401 personas de 12 países.

Hacking Hub

Hackathon Innovabrick de la mano de la Cámara Mexicana de la Construcción.

Hackathon Innovawaste de la mano del H. Ayuntamiento de Ocotlán.

Logros 2020 REDi



La Red de Centros de Innovación y Emprendimiento es un conjunto de espacios físicos y virtuales

que se establecerán en distintas regiones de Jalisco, adecuados para impulsar la innovación, el emprendimiento de alto impacto, la transformación digital, así como la experimentación, co-creación, coworking, capacitación y vinculación.



Centro de Innovación Área Metropolitana de Guadalajara



Centro de Innovación Ocotlán



Centro de Innovación Zapotlán El Grande



¿Para quién es REDi?



**Personas
emprendedoras**



**Micro, pequeñas y
medianas empresas**



**Público interesado en desarrollar
competencias y habilidades innovadoras**



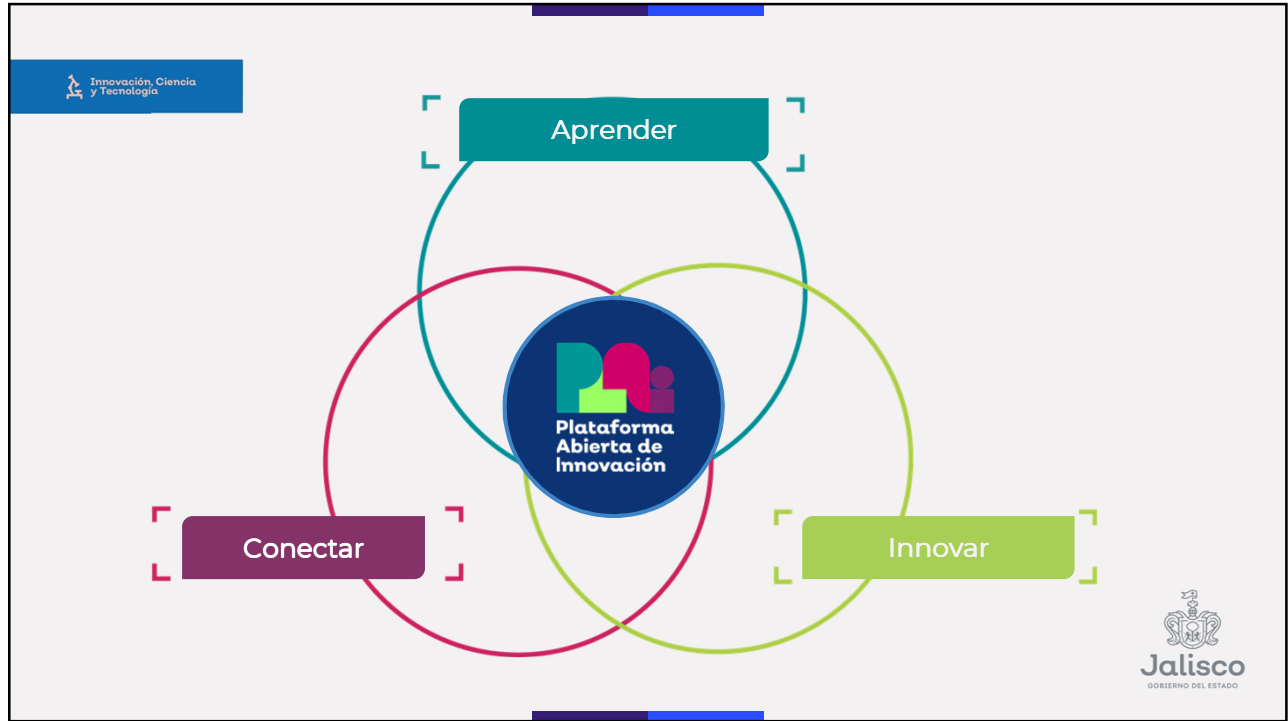

Durante 2020, PLAI logró impactar a 23,544 personas:

| | | | |
|--|--|--|---|
| | <p>Atender a 4,981 personas a través de la impartición de 65 cursos.</p> | <p>Olvidate del tiempo límite de ZOOM. Reserva aulas para tus eventos virtuales en PLAI.</p> | <p>Habilitar 1,632 aulas virtuales y videoconferencias para 1,202 clases y 430 reuniones de trabajo.</p> |
| | <p>Brindar 70 apoyos técnicos para eventos físicos y virtuales.</p> | | <p>Otorgar 160 Licencias de Zoom que beneficiaron a 44 dependencias de gobierno y 12 Instituciones de Educación Superior. + de 14,000 sesiones + 22,000 horas de uso</p> |
| | <p>Concretar 9 convenios y 25 alianzas estratégicas.</p> | <p>LLEVA LA HERRAMIENTA ZOOM AL SIGUIENTE NIVEL CON LA CAPACITACIÓN PLAI</p> | <p>Impartir 106 capacitaciones sobre uso y funcionalidad de Zoom.</p> |

Espacios físicos de PLAI habilitados



para Aprender

- 3 Aulas flexibles
- Aula de Inclusión Digital
- Aula de Coding-Gaming
- Aula conectar-innovar



para Conectar

- Auditorio
- Cowork
- 4 Salas de juntas
- 2 Cubículos



para Innovar

- Aula de Realidad Virtual
- Lab. de Invención y Robótica
- Lab. de Producción Multimedia

Proyectos Estratégicos 2021



DESARROLLO DE TALENTO

Generación actividades formativas

6,000 asistencias a las actividades formativas.

Concretar **15** alianzas.

CONSOLIDACIÓN TECNOLÓGICA

Habilitar los espacios tecnológicos

Tener todos los laboratorios en operación.

Implementar el campus virtual PLAI.

Desarrollo de talento 2021

**El arte de crear videojuegos
(diplomado híbrido)**

10 de JUNIO

Este diplomado está diseñado para quienes quieren iniciar una carrera profesional en el mundo gamer.

**Robótica: entra a la era de
la automatización
(curso híbrido)**

12 DE JULIO

Comprende y aplica los principios de robótica, impresión en 3D, realidad virtual, arduino e inteligencia artificial, y prepárate para la era digital.

**Digitaliza tu MiPyME
(diplomado en línea)**
Fecha por
confirmar

Aprende y aplica estrategias y soluciones tecnológicas para mantener tu negocio a la vanguardia en la era digital.

**Marketing Digital en
Acción
(curso híbrido)**
19 DE JUNIO
AL 30 DE
JULIO

Impulsa tu negocio utilizando estrategias de marketing digital. ¡Haz tu propio plan de comunicación para atraer más clientes y generar más ventas!

**Digitaliza tu MiPyME,
módulo cero (curso en línea)**
JUNIO Y
JULIO

Conoce las estrategias básicas para que un negocio sobreviva en la era digital.

**ABC de la industria 4.0
(diplomado híbrido)**

AGOSTO

Aplica estrategias especializadas de la industria 4.0. en tecnologías, comunicaciones y economía global, para tener más productividad y alcanzar altos estándares de calidad y rentabilidad.

Desarrollo de talento 2021

**Más educación, menos
velocidad (curso en línea)**
A PARTIR DE
JUNIO

¡Conoce las normas básicas de vialidad y obtén un descuento en tu infracción!

**English for soft skills
work
(curso en línea)**
14 JUN -
4 AGO

por el Consulado de EUA en
Guadalajara

Mejora tus habilidades comunicativas en inglés para contextos laborales.

**Especialidad en Innovación
Gubernamental en la
Gestión para Resultados (especialidad
híbrida)**
A PARTIR
DEL 12 DE
ABRIL

Fortalece tus capacidades de gestión de procesos institucionales. Dirigida al personal de la Secretaría de la Hacienda Pública.

**Educación Financiera #EllaHa
(taller en línea)**
23, 24 y 25
DE JUNIO

de Mujer Emprende y Facebook

Únete a este programa hecho para mujeres con espíritu emprendedor y mejora tus finanzas personales y las de tu negocio.

**Transversalidad del cambio
climático en el Gobierno
del Estado de Jalisco**
Fecha por
confirmar

Desarrolla una propuesta transversal para mitigar los efectos del cambio climático desde la institución donde trabajas. Dirigido a personal del servicio público.

**Habilidades Digitales#EllaHa
(taller en línea)**
3 Y 4 DE
JUNIO

de Mujer Emprende y Facebook

5 DE JUNIO

Aprende a utilizar y sacar el máximo provecho de Facebook, Instagram, Messenger y WhatsApp Business para impulsar tu negocio.

Desarrollo de talento 2021





Programa PLAI-edX: Online Campus Essentials (programa en línea) 21 ENE - 31 JUL

por edX

¡Prepárate ahora en las habilidades del futuro! Regístrate en esta iniciativa y obtén acceso a más de 100 cursos con los temas más demandados en el ámbito profesional.



Los 10 pilares de tu ruta digital (diplomado virtual) 26 JUL

por Fashion Digital Lab

Descubre las mejores estrategias del e-commerce, su aplicación práctica, casos reales, y actividades para ejecutar lo aprendido.



Tu negocio SIEMPRE a la moda (diplomado híbrido) 25 FEB - 25 AGO

por Fashion Startup Lab

Accede a mentorías, eventos de networking y un congreso de e-commerce que te ayudarán a impulsar tu negocio de moda.



Introducción a la Ciberseguridad (curso en línea) 18 MAY - 4 JUN

por CISCO

Pon a prueba tus cualidades de detective y adquiere conocimientos para una carrera en la lucha contra el delito cibernético.



Cloud Computing 101 (curso en línea) 21 JUN A 12 JUL

de Aws Educate

Conoce los conceptos básicos de la computación en la nube y explora la amplia gama de servicios y aplicaciones a través de internet que ofrece AWS



Cybersecurity Essentials (curso en línea) 5 JULY 1 NOV

de CISCO

Desarrolla una comprensión del delito cibernético, los principios de seguridad y los procedimientos utilizados para defender las redes.

Proyectos 2021



Cisco

El **Laboratorio de Redes Cisco** se encuentra en el Aula de Coding-Gaming de PLAI.

Cisco Networking Academy, en 2021 está programada la impartición de los siguientes **cursos**:

- Introducción al Internet de las cosas
- Introducción a la ciberseguridad (en curso)
- *Cybersecurity Essentials*
- *IT Essentials*

Clínica de Transformación Digital Jalisco 2021-2024: iniciativa de Cisco y Select Estrategia, en conjunto con SICYT, PLAI y la Coordinación General de Innovación Gubernamental, que consiste en la impartición de un taller con valor curricular a las y los Directores Generales del Gobierno del Estado de Jalisco para incorporar innovación en las áreas sustantivas de su cargo.

Talento Altamente Especializado

Iniciativa de CANIETI e IJALTI que busca **fortalecer al talento** perteneciente al **Ecosistema Tecnológico** mediante la especialización y además reconvertir perfiles adaptables en torno a tendencias tecnológicas.

Los cursos que se ofrecen están relacionados con **Blockchain, Ciencia de Datos, Desarrollo de Software, Redes, Inteligencia Artificial y Microeléctrica.**

Actualmente se imparte "**Java Basics**", primer curso de la iniciativa TAE desde el **Campus Virtual de la Plataforma Abierta de Innovación** con 24 participantes.

Se encuentran en proceso de virtualización dos cursos más: "**Python Básico**" y "**Java Script Intro**".

Con este programa se pretende llegar a 2,500 alumnos beneficiados.

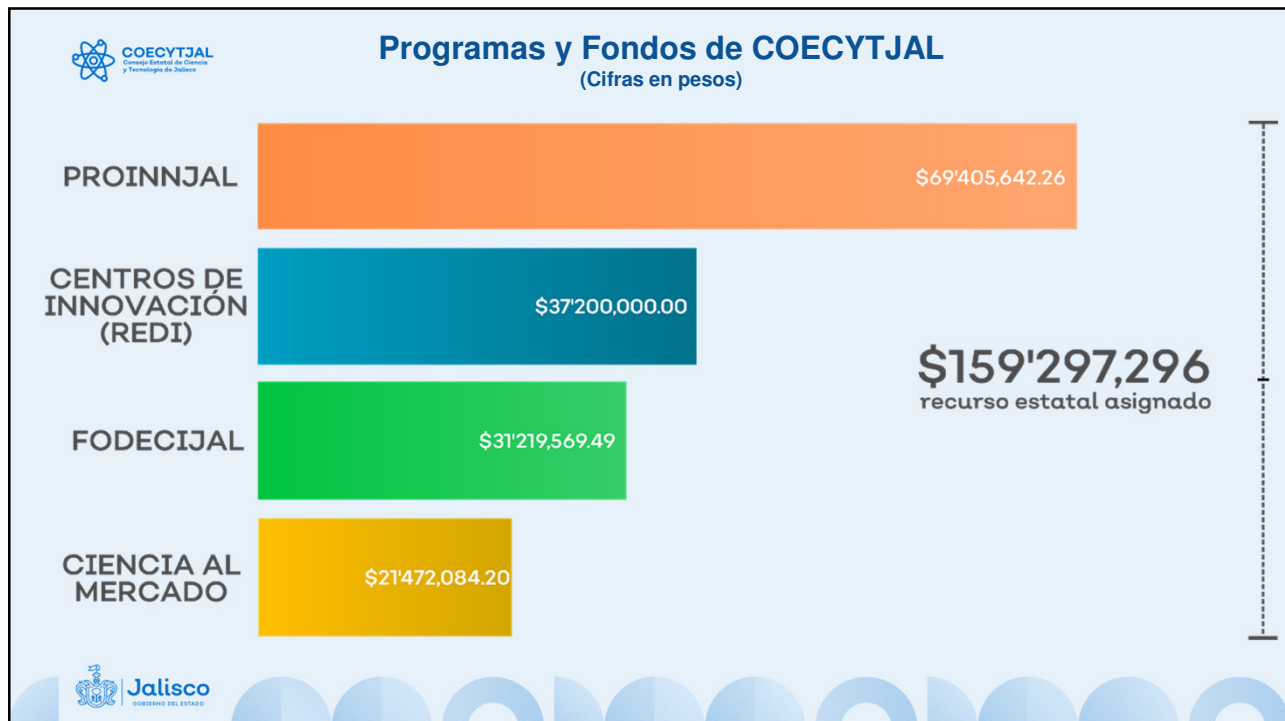
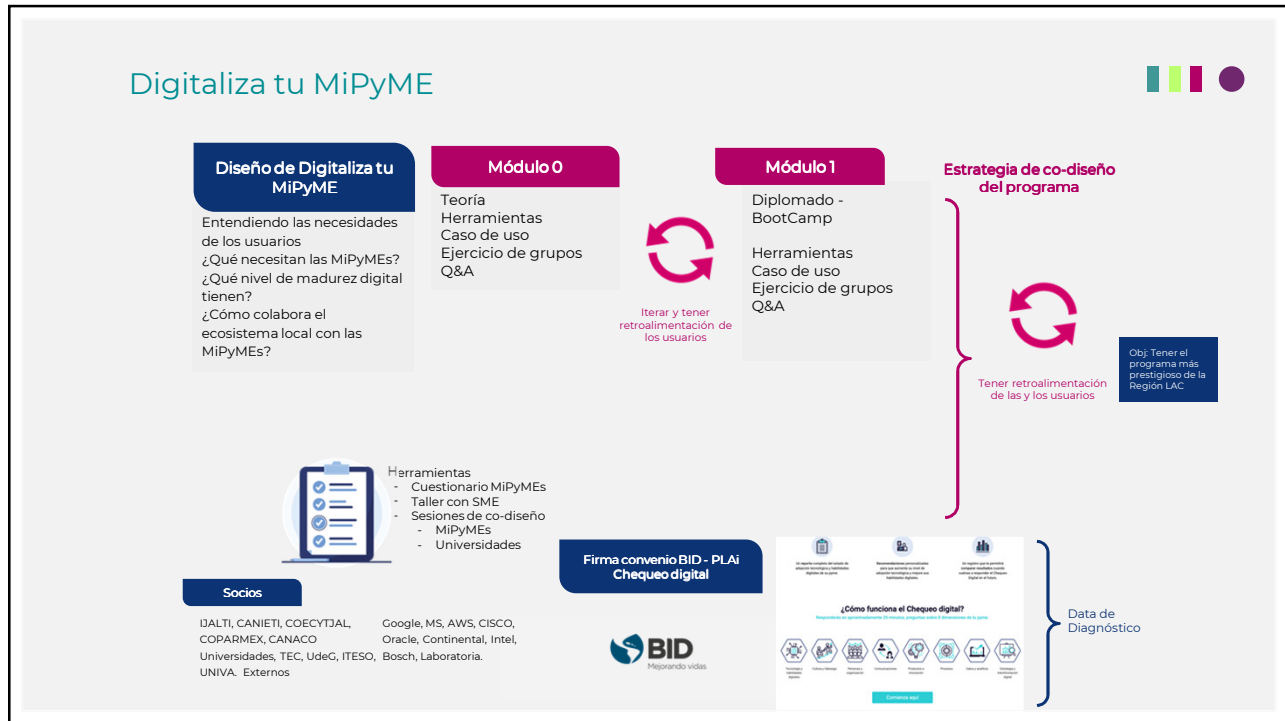

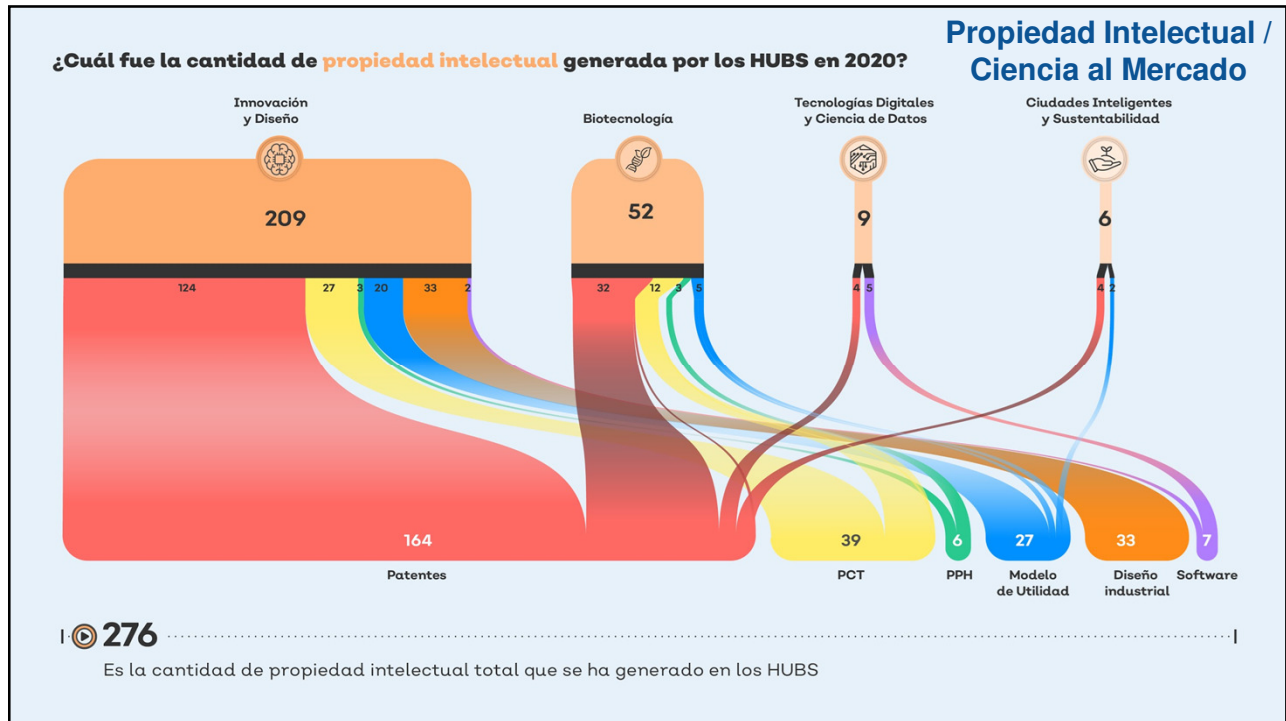
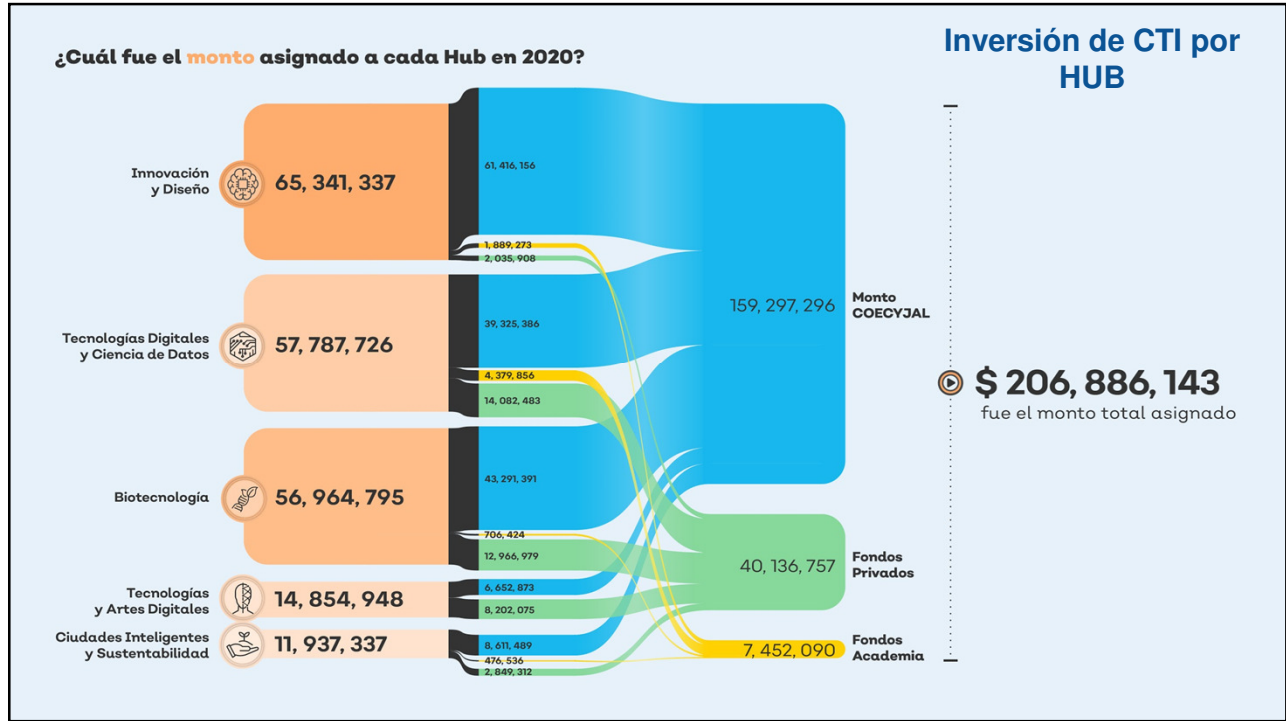

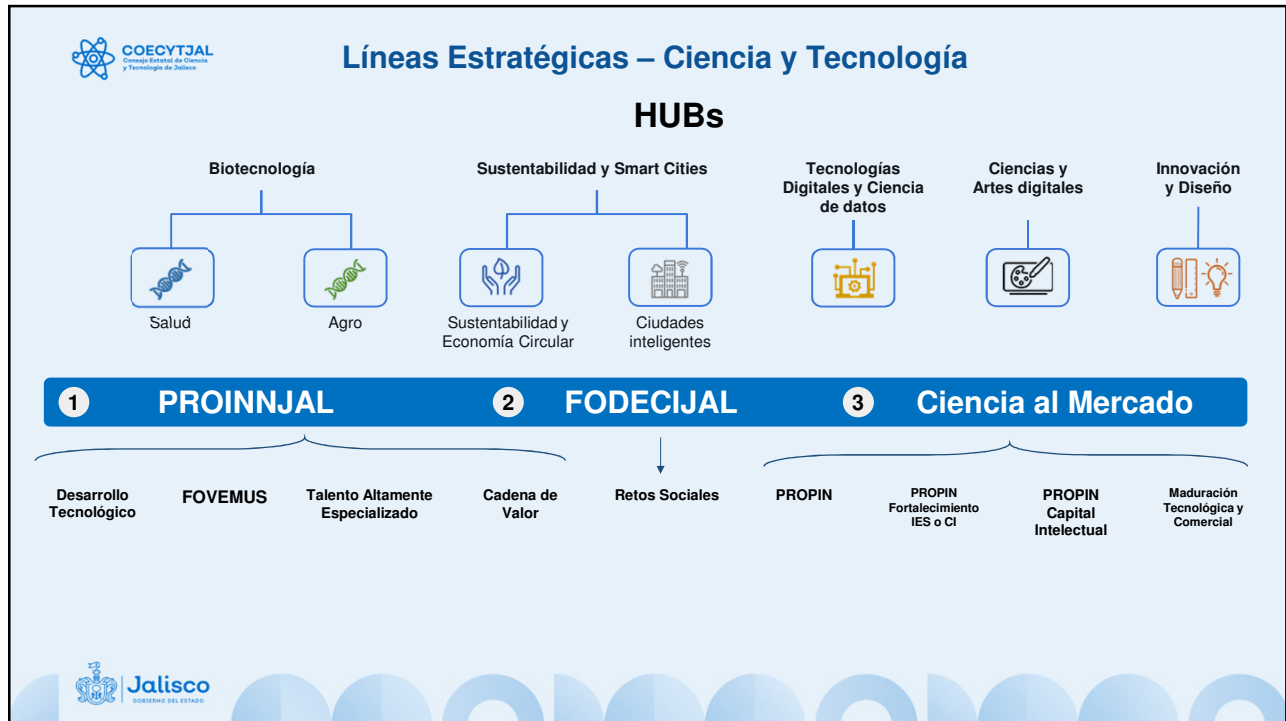

Punto 5

Comentarios y Reflexiones

30 minutos

 Planeación y
Participación Ciudadana

Punto 6

Asunto generales

Dra. Mónica Ballescá
Secretaria Técnica de Gobernanza
Directora General de Planeación y Evaluación Participativa

20 minutos

 Planeación y
Participación Ciudadana

Punto 6

a) Evaluaciones con participación

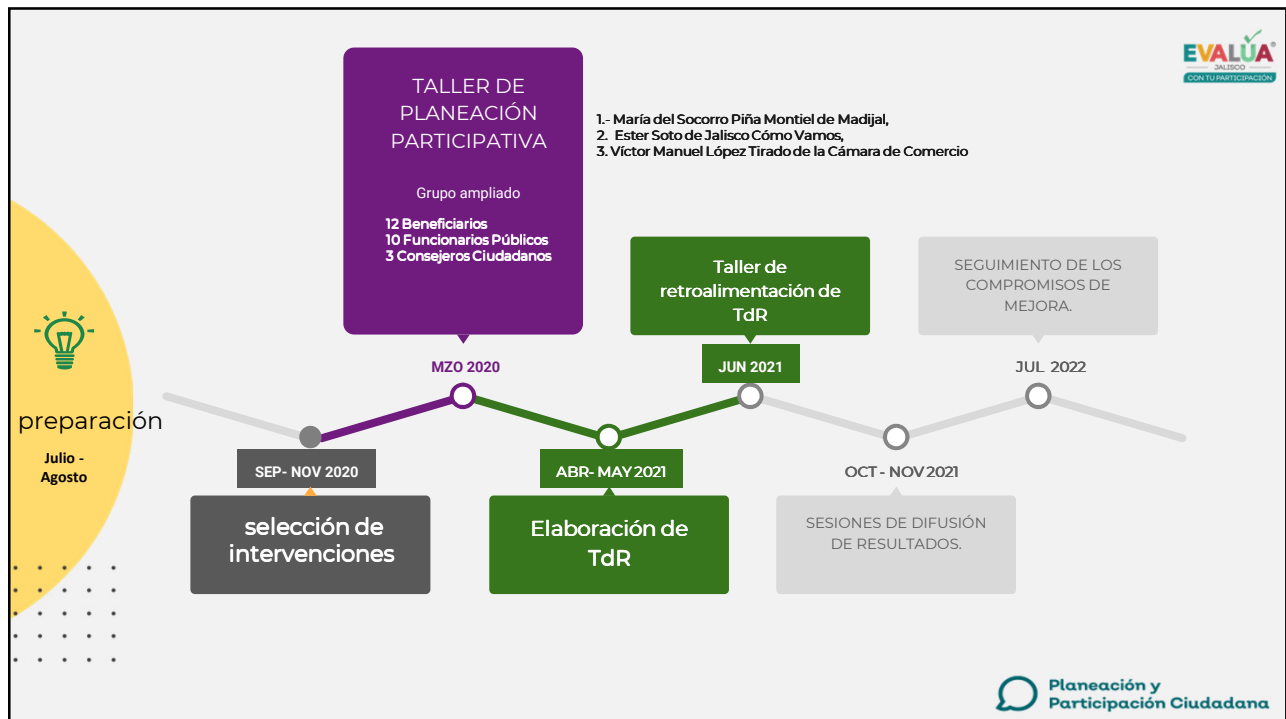

Programa de Apoyo a Grupos Vulnerables

Objetivo

Otorgar apoyos económicos para que los grupos vulnerables del sector rural del Estado incrementen sus ingresos mediante la puesta en marcha de un proyecto productivo del sector primario y/o con valor agregado.

Presupuesto 2021

\$25,000,000

Tipos de apoyo

1. Adquisición de productos tecnológicos
2. Adquisición de maquinaria y equipo
3. Puesta en marcha de un proyecto productivo

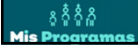

Más información: <https://programas.app.jalisco.gob.mx/programas/apoyo/Programa-de-Apoyo-a-Grupos-Vulnerables/808/2021>

Programas postulados y valorados para evaluarse participativamente

- Fomento Jalisciense a la Propiedad Intelectual (PROPIN), Consejo Estatal de Ciencia y Tecnología
- Conducción de la Política de Innovación, Ciencia y Tecnología, Secretaría de Innovación, Ciencia y Tecnología
- Elaboración del Finiquito, Secretaría de Trabajo y Previsión Social
- Reactiva, Secretaría de Desarrollo Económico
- Programa Mujeres por el Campo (ahora programa de Apoyo a Grupos Vulnerables), Secretaría de Agricultura y Desarrollo Rural

Taller de EcP

Y EN EL PROGRAMA DE APOYO A GRUPOS VULNERABLES:

¿CUÁLES SON LAS PRINCIPALES PREGUNTAS QUE BUSCAN RESPUESTA CON ESTA EVALUACIÓN?

¿CUÁLES SERÁN LOS CRITERIOS PARA SU EVALUACIÓN?

PROGRAMA DE APOYO A GRUPOS VULNERABLES EN EL SECTOR RURAL

Programa de Apoyo a Grupos Vulnerables en el Sector Rural

¿QUÉ ES EL PROGRAMA DE APOYO A GRUPOS VULNERABLES según los parámetros de diagnóstico, asistencia

¿QUÉ ES...
 - un espacio de proximidad a los grupos vulnerables, en el cual se beneficiará para avanzar en los negocios.
 - un espacio para crear un clima de confianza y solidaridad entre los socios.
 - un programa de apoyo para la productividad, venta, comercialización y gestión del sistema de gestión, que tiene un impacto social.

PARA QUÉ...
 - mejorar
 - mejorar
 - mejorar
 - mejorar
 - mejorar
 - mejorar

¿CÓMO QUEREMOS SABER DE ESTA EVALUACIÓN?

ENCUESTAS, GRUPOS FOCALES, OBSERVACIÓN PARTICIPANTE

¿QUÉ QUEREMOS SABER DE ESTA EVALUACIÓN?

¿CÓMO QUEREMOS SABER DE ESTA EVALUACIÓN?

Punto 6

b) Actualización del Plan Estatal de Gobernanza y Desarrollo (PEGD)







Mis Programas

Ya tenemos una **aplicación móvil para Mis Programas**, misma que mostrará la información de las acciones y programas vigentes en el año en curso, teniendo siempre como soporte para mayores datos e información de años previos a portal web.

¡¡Ya pueden descargarla!!

Para  Android échale un vistazo a "Mis Programas".
<https://play.google.com/store/apps/details?id=mx.gob.jalis.co.app.programas.misprogramas.v3>

Para  Apple Store
<https://apps.apple.com/mx/app/mis-programas/id1532282845>



Participación, afinación de objetivos



- **Objetivo:** contar con **objetivos sectoriales revisados y ajustados** por Consejeros Sectoriales Ciudadanos para la actualización del PEGD.

Fecha: 26-30 julio

Dinámica: A partir de materiales y metodología dispuesta por la SPPC, las y los consejeros revisarán y propondrán ajustes a los 40 objetivos sectoriales del PEGD 2021.

Modalidad: Actividad individual y asíncrona.



Revisión de indicadores y metas



- **Objetivo:** Contar con recomendaciones técnicas sobre **casos especiales de indicadores y metas** donde haya mayores discrepancias entre la propuesta inicial de la SPPC y la opinión sectorial.

Fecha: 01-15 agosto

Dinámica: A partir de información y metodología ofrecidas por la SPPC y las dependencias relacionadas, las y los consejeros revisarán y emitirán recomendación por caso de indicador y meta analizado.

Modalidad: Actividad individual y asíncrona. Reunión general de diálogo sobre aportaciones y versión preliminar de PEGD



Calendario para resto del año



2da Sesión Ordinaria

Fecha tentativa: semana del 26-30 de julio 2021

Posterior a ello de manera asíncrona (tentativamente) se abordarán temas sobre indicadores



Punto 7

Acuerdos

Mtro. Yani Limberopulos Fernández
Secretario técnico de Gabinete

5 minutos

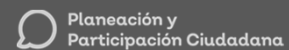

Punto 7 Acuerdos 1ª Sesión Ordinaria 2021.

| Número | Acuerdo | Responsable |
|-------------------|--|----------------------------|
| CSC-DE 21-01OR-01 | Considerar en los diseños instruccionales de los cursos de PLAI a las personas con discapacidad. Trazar una ruta de comunicación para su socialización haciendo alianzas con asociaciones civiles. Se convocará a Maria del Rayo Reyes O'Brien y a especialistas afines. | SICYT - PLAI - CGEDE |
| CSC-DE 21-01OR-02 | Se llevará a cabo una sesión de trabajo entre el Secretario Alfonso Pompa y el Ingeniero Alfonso Alva para dialogar sobre el modelo de capacitación para la transformación digital de MIPyMes. Se convocará a otros miembros del Consejo Sectorial Ciudadano que quieran unirse. | SICYT-CGEDE |
| CSC-DE 21-01OR-03 | Se establecerá un canal de comunicación y grupo de trabajo entre la SPPC y la SICyT para difundir todos los productos de PLAI y los proyectos de SICyT. | SPPC- SICYT - CGEDE |
| CSC-DE 21-01OR-04 | Se llevará a cabo una sesión de trabajo entre IMCO y COECyTJAL para ampliar comentarios sobre el indicador de innovación. | SICyT-COECYTJAL-IMCO-CGEDE |





| | | Total General | 3,719,116,758 |
|---|--|----------------------------------|----------------------|
| Unidad Responsable | Programa | Total | |
| Secretaría General de Gobierno | Articulación de la política integral y transversal de Derechos Humanos | 36,655,264 | |
| | Desarrollo e Inclusión de Personas con Discapacidad | 3,670,795 | |
| | Programa Por la Inclusión de Personas con Discapacidad | 3,005,203 | |
| | Programa Por la Prevención de las Juventudes: Ruta 12 | 2,500,000 | |
| Total Secretaría General de Gobierno | | 45,831,263 | |
| | | Total Unidad Presupuestal | |
| Secretaría de Educación | Becas para hijas e hijos de militares | 1,400,200 | |
| | Becas para hijas e hijos de policías | 2,000,200 | |
| | Centros de Desarrollo Infantil de Verano | 65,718,325 | |
| | Programa Atención a la Diversidad de la Educación Indígena | 200 | |
| | Programa Atención Educativa de la Población Escolar Migrante | 100 | |
| | Programa Becas Jalisco | 22,848,427 | |
| | Programa Desarrollo de Aprendizajes Significativos de Educación Básica | 300 | |
| | Programa Escuelas de Tiempo Completo | 600 | |
| | Programa Fortalecimiento de los Servicios de Educación Especial | 200 | |
| | Programa Nacional de Convivencia Escolar | 200 | |
| | Programa Nacional de Inglés | 150,000 | |
| | RECREA, Escuela para la Vida | 31,444,865 | |
| Total Secretaría de Educación | | 123,563,617 | |
| | | Total Unidad Presupuestal | |
| Secretaría de Desarrollo Económico | Invierte en Jalisco | 17,807,127 | |
| | Reactiva | 138,090,063 | |
| | Reinicia para Nómina y Capital de Trabajo | 15,065,000 | |
| Total Secretaría de Desarrollo Económico | | 170,962,190 | |
| | | Total Unidad Presupuestal | |
| | | 170,962,190 | |

*En espera de Recurso Federal

3.-Presupuesto de Egresos 2021

Programas Sociales

| | | Total General | 3,719,116,758 |
|--|---|----------------------|----------------------|
| Unidad Responsable | Programa | Total | |
| Secretaría de Agricultura y Desarrollo Rural | Empedrados para la reactivación económica en los municipios | 100,000,000 | |
| | Programa Apoyo en Infraestructura Menor para la Certificación de Unidades Productivas Frutícolas y Hortícolas | 7,000,000 | |
| | Programa de Apoyo a Cooperativas de la Laguna de Cajititlán | 15,000,000 | |
| | Programa de apoyo a grupos vulnerables en el sector rural | 25,000,000 | |
| | Programa de Apoyo a la Ganadería y al Sector Lechero | 20,000,000 | |
| | Programa de Apoyo a los Apicultores del Estado de Jalisco | 7,000,000 | |
| | Programa de Apoyo a Proyectos Estratégicos Agropecuarios, Pesqueros y Acuicolas del Estado de Jalisco | 20,622,511 | |
| | Programa de Apoyo en Infraestructura y Equipamiento de Granjas Avícolas | 5,000,000 | |
| | Programa de Apoyo para la Conservación de los Recursos Naturales del Estado de Jalisco | 10,000,000 | |
| | Programa de Aseguramiento Agrícola | 20,000,000 | |
| | Programa de fomento a la producción agropecuaria sustentable | 10,000,000 | |
| | Programa de Fortalecimiento del Sector Acuicola y Pesquero en el Estado de Jalisco | 10,000,000 | |
| | Programa de implementación de energías renovables | 15,000,000 | |
| | Programa de Modernización de Granjas Porcícolas | 10,000,000 | |
| | Programa Estatal de Maquinaria Agrícola para el fortalecimiento del campo de Jalisco | 20,000,000 | |
| | Programa Estatal para la mecanización de cultivo de Caña de Azúcar | 10,000,000 | |
| | Programa Estratégico de Remodelación y Equipamiento de Centros de Capacitación Ejidales | 10,000,000 | |
| | Programa Integral de Capacitación y Extensionismo Rural | 25,000,000 | |
| | Programa para el apoyo a productores agrícolas de maíz de Jalisco | 15,000,000 | |
| | Total Secretaría de Agricultura y Desarrollo Rural | | 354,622,511 |

3.-Presupuesto de Egresos 2021

Programas Sociales

| | | Total General | 3,719,116,758 |
|---|--|----------------------|----------------------|
| Unidad Responsable | Programa | Total | |
| Fideicomiso Alianza para el Campo en el Estado de Jalisco (FACEJ) | Programa de Concurrencia | 25,800,101 | |
| | Total Fideicomiso Alianza para el Campo en el Estado de Jalisco (FACEJ) | 25,800,101 | |
| Agencia Estatal de Sanidad, Inocuidad y Calidad Agroalimentaria en Jalisco | Programa Estatal de Sanidad, Inocuidad y Calidad Agroalimentaria | 25,000,000 | |
| Total Agencia Estatal de Sanidad, Inocuidad y Calidad Agroalimentaria en Jalisco | | 25,000,000 | |
| Total Unidad Presupuestal | | 405,422,612 | |
| Secretaría de Turismo | Acciones para fomento del desarrollo turístico regional | 24,232,499 | |
| | Programa de Aportación Estatal para la promoción y difusión de las manifestaciones religiosas de Jalisco | 11,198,659 | |
| | Promoción Turística del Estado de Jalisco | 26,831,899 | |
| | Recorridos turísticos | 4,764,859 | |
| Total Secretaría de Turismo | | 67,027,915 | |
| Total Unidad Presupuestal | | 67,027,915 | |

| Secretaría de la Hacienda Pública | | 3.-Presupuesto de Egresos 2021 | |
|---|--|----------------------------------|----------------------|
| | | Programas Sociales | |
| | | Total General | 3,719,116,758 |
| Unidad Responsable | Programa | Total | |
| OPD Bosque La Primavera | Subsidios para la implementación de actividades dirigidas a la conservación y la restauración del Área de Protección de Flora y Fauna La Primavera, a través de la participación comunitaria | | 12,211,443 |
| Total OPD Bosque La Primavera | | | 12,211,443 |
| Fideicomiso para la Administración del Programa de Desarrollo Forestal del Estado de Jalisco (FIPRODEFO) | Desarrollo Forestal Sustentable del Estado de Jalisco | | 12,442,279 |
| Total Fideicomiso para la Administración del Programa de Desarrollo Forestal del Estado de Jalisco (FIPRODEFO) | | | 12,442,279 |
| | | Total Unidad Presupuestal | 24,653,722 |
| Secretaría del Sistema de Asistencia Social | Apoyo a las Organizaciones de la Sociedad Civil | | 42,726,870 |
| | Jalisco Incluyente | | 25,804,400 |
| | Jalisco Por la Nutrición | | 46,576,252 |
| | Jalisco Revive Tu Hogar, apoyo a la vivienda | | 25,031,538 |
| | Jalisco Te Reconoce, apoyo a personas mayores | | 118,445,636 |
| | Mi Pasaje para Adultos Mayores | | 100,841,488 |
| | Mi Pasaje para Estudiantes | | 120,351,204 |
| | Mi Pasaje para Mujeres | | 40,000,000 |
| | Mi Pasaje para Personas con Discapacidad | | 9,326,608 |
| | Mujeres Líderes del Hogar | | 83,384,000 |
| | RECREA, educando para la vida, apoyo de mochila, útiles, uniforme y calzado escolar | | 1,016,096,175 |
| Total Secretaría del Sistema de Asistencia Social | | | 1,628,584,170 |
| Sistema para el Desarrollo Integral de la Familia Jalisco (DIF) | Seguridad Alimentaria | | 545,781,155 |
| Total Sistema para el Desarrollo Integral de la Familia Jalisco (DIF) | | | 545,781,155 |
| | | Total Unidad Presupuestal | 2,174,365,325 |

| Secretaría de la Hacienda Pública | | 3.-Presupuesto de Egresos 2021 | |
|---|---|----------------------------------|--------------------|
| | | Programas Sociales | |
| | | Total General | 3,719,116,758 |
| Unidad Responsable | Programa | Total | |
| Secretaría de Innovación, Ciencia y Tecnología | Conducción de la Política de Innovación, Ciencia y Tecnología. | | 41,883,331 |
| | Programa de Becas y Estímulos para fortalecimiento al Talento en el Sistema de Educación Superior | | 7,863,392 |
| | Programa de Impulso a la Ciencia y Desarrollo Tecnológico | | 24,960,822 |
| | Proyectos de Gestión de la Innovación Empresarial, Sectorial y Social. | | 22,540,766 |
| Total Secretaría de Innovación, Ciencia y Tecnología | | | 97,248,311 |
| Fideicomiso Fondo Estatal de Ciencia y Tecnología de Jalisco | Operación del Fondo de Ciencia y Tecnología de Jalisco | | 20,000,000 |
| Total Fideicomiso Fondo Estatal de Ciencia y Tecnología de Jalisco | | | 20,000,000 |
| Consejo Estatal de Ciencia y Tecnología del Estado de Jalisco | Gestión de Fondos y Programas de Apoyo de Ciencia, Tecnología e Innovación | | 46,542,330 |
| Total Consejo Estatal de Ciencia y Tecnología del Estado de Jalisco | | | 46,542,330 |
| Agencia para el Desarrollo de Industrias Creativas y Digitales del Estado de Jalisco | Programa de capacitación para industrias creativas | | 4,500,000 |
| Total Agencia para el Desarrollo de Industrias Creativas y Digitales del Estado de Jalisco | | | 4,500,000 |
| | | Total Unidad Presupuestal | 168,290,641 |

| Secretaría de la Hacienda Pública | | 3.-Presupuesto de Egresos 2021 | |
|---|--|----------------------------------|--------------------|
| | | Programas Sociales | |
| | | Total General | 3,719,116,758 |
| Unidad Responsable | Programa | Total | |
| Secretaría de Cultura | Programa Fondo talleres | 5,467,884 | |
| | Programa Projecta Industrias Culturales y Creativas | 1,467,884 | |
| | Programa Projecta Producción | 3,981,073 | |
| Total Secretaría de Cultura | | 10,916,841 | |
| Fideicomiso Fondo Estatal de Fomento para la Cultura y las Artes (FEFCA) | ECOS Música para la paz | 7,026,587 | |
| | Programa de Entrega de Estímulos del Fondo Estatal para la Cultura y las Artes | 1,250,000 | |
| Total Fideicomiso Fondo Estatal de Fomento para la Cultura y las Artes (FEFCA) | | 8,276,587 | |
| | | Total Unidad Presupuestal | 19,193,428 |
| Secretaría del Trabajo y Previsión Social | Programa Apoyo al Empleo | 6,000,000 | |
| | Programa de Crecimiento Laboral | 5,000,000 | |
| | Programa de Vinculación Laboral | 3,500,000 | |
| | Programa Empleo Temporal para el Beneficio de la Comunidad Jalisco Retribuye | 40,000,000 | |
| Total Secretaría del Trabajo y Previsión Social | | 54,500,000 | |
| | | Total Unidad Presupuestal | 54,500,000 |
| Fideicomiso de Administración para la mejora de la Seguridad Vial | Programa de apoyo para la renovación del parque vehicular de transporte de pasajeros | 83,500,000 | |
| | Programa emergente de rescate de unidades que concluyeron su vida útil | 100,000,000 | |
| Total Fideicomiso de Administración para la mejora de la Seguridad Vial | | 183,500,000 | |
| | | Total Unidad Presupuestal | 183,500,000 |

| Secretaría de la Hacienda Pública | | 3.-Presupuesto de Egresos 2021 | |
|--|--|--------------------------------------|-------------|
| | | Programas Sociales / Otros Subsidios | |
| | | Total General | 110,025,483 |
| Unidad Responsable | Programa | Total | |
| Fideicomiso de cobertura de precios de maíz | Programa de comercialización de granos | 10,000,100 | |
| | Total Fideicomiso de cobertura de precios de maíz (SADER) | 10,000,100 | |
| Fideicomiso de Apoyo de Seguridad Social (FIASS) | Apoyo a personas lesionadas por las explosiones del 22 de abril de 1992 en Guadalajara | 1,500,000 | |
| Total Fideicomiso de Apoyo de Seguridad Social (FIASS) (SSAS) | | 1,500,000 | |
| Secretaría de Innovación, Ciencia y Tecnología | Educación Superior Innovadora con Calidad, Pertinencia y Amplia Cobertura | 64,130,912 | |
| Total Secretaría de Innovación, Ciencia y Tecnología | | 64,130,912 | |
| Secretaría de Igualdad Sustantiva entre Mujeres y Hombres | Incorporación de la transversalización de las Perspectiva de Genero | 7,072,502 | |
| | Prevención, atención y acceso a la justicia para mujeres, adolescentes y niñas en situación de violencia | 27,321,969 | |
| Total Secretaría de Igualdad Sustantiva entre Mujeres y Hombres | | 34,394,471 | |
| | | Total General | 800,001,000 |
| Unidad Responsable | Programa | Total | |
| Secretaría de Infraestructura y Obra Pública | Fondo Complementario para el Desarrollo Regional (FONDEREG) | 450,000,500 | |
| | Fondo Común Concursable para la Infraestructura (FOCOCI) | 350,000,500 | |
| Total Secretaría de Infraestructura y Obra Pública | | 800,001,000 | |

3.-Presupuesto de Egresos 2021

Programas Sociales

| | | Total General | 3,719,116,758 |
|--|---|----------------------------------|--------------------|
| Unidad Responsable | Programa | Total | |
| Secretaría de Igualdad | | | |
| Sustantiva entre Mujeres y Hombres | Apoyo Económico para las Hijas e Hijos de Mujeres Víctimas de Femicidio | | 7,100,090 |
| | Asociaciones por la Igualdad | | 24,474,474 |
| | Barrios de Paz | | 24,121,930 |
| | Empresarias de Alto Impacto | | 70,357,077 |
| | Estrategia ALE | | 15,303,100 |
| | Fuerza Mujeres | | 140,449,375 |
| Total Secretaría de Igualdad Sustantiva entre Mujeres y Hombres | | | 281,806,045 |
| | | Total Unidad Presupuestal | 281,806,045 |

| | |
|----------------------------|-------------------------|
| Programas Sociales "S" | \$ 3,719,116,758 |
| Otros Subsidios "U" | 100,025,483 |
| Proyectos de Inversión "K" | 800,001,000 |
| | \$ 4,619,143,241 |

 Avance del Crédito 6,200 mdp.
Cifras en millones de pesos

| Categoría | Autorizado | PreComprometido | Comprometido | Pagado | Saldo |
|---|-----------------|-----------------|-----------------|-----------------|---------------|
| I.- Infraestructura Económica | 2,083.30 | 196.56 | 365.08 | 1,521.66 | 0.00 |
| II.- Infraestructura Social | 2,177.10 | 204.90 | 442.28 | 1,330.87 | 199.05 |
| III.- Infraestructura de Reactivación Económica en Municipios | 1,939.60 | 216.37 | 231.16 | 1,097.15 | 394.92 |
| TOTAL | 6,200.00 | 617.83 | 1,038.52 | 3,949.68 | 593.97 |

Corte: 21 de mayo de 2021.

 Avance del 90.4% en
gestión financiera