

Afectaciones a la salud por la contaminación del Río Santiago

Exploración de los diversos determinantes

Delimitación concreta de la problemática

El Gobierno con base en la Macro Recomendación de la Comisión Estatal de Derechos del Estado de Jalisco de 2009, elaboró a principio de la actual administración, un **Área de Intervención Prioritaria**.

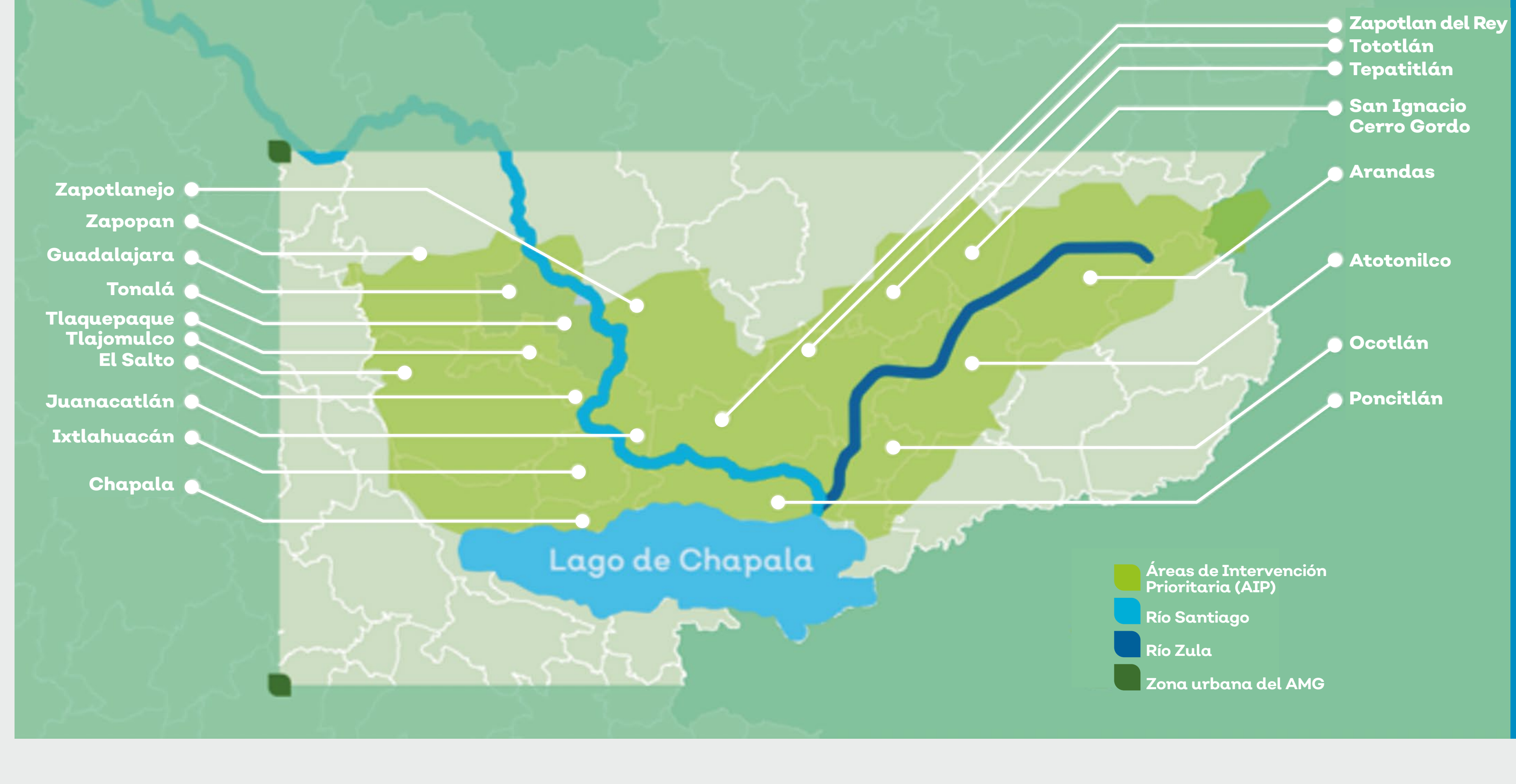

Cauce del río Santiago dentro del Área de Intervención Prioritaria (AIP) del río Santiago.

Gobierno del Estado de Jalisco 2021

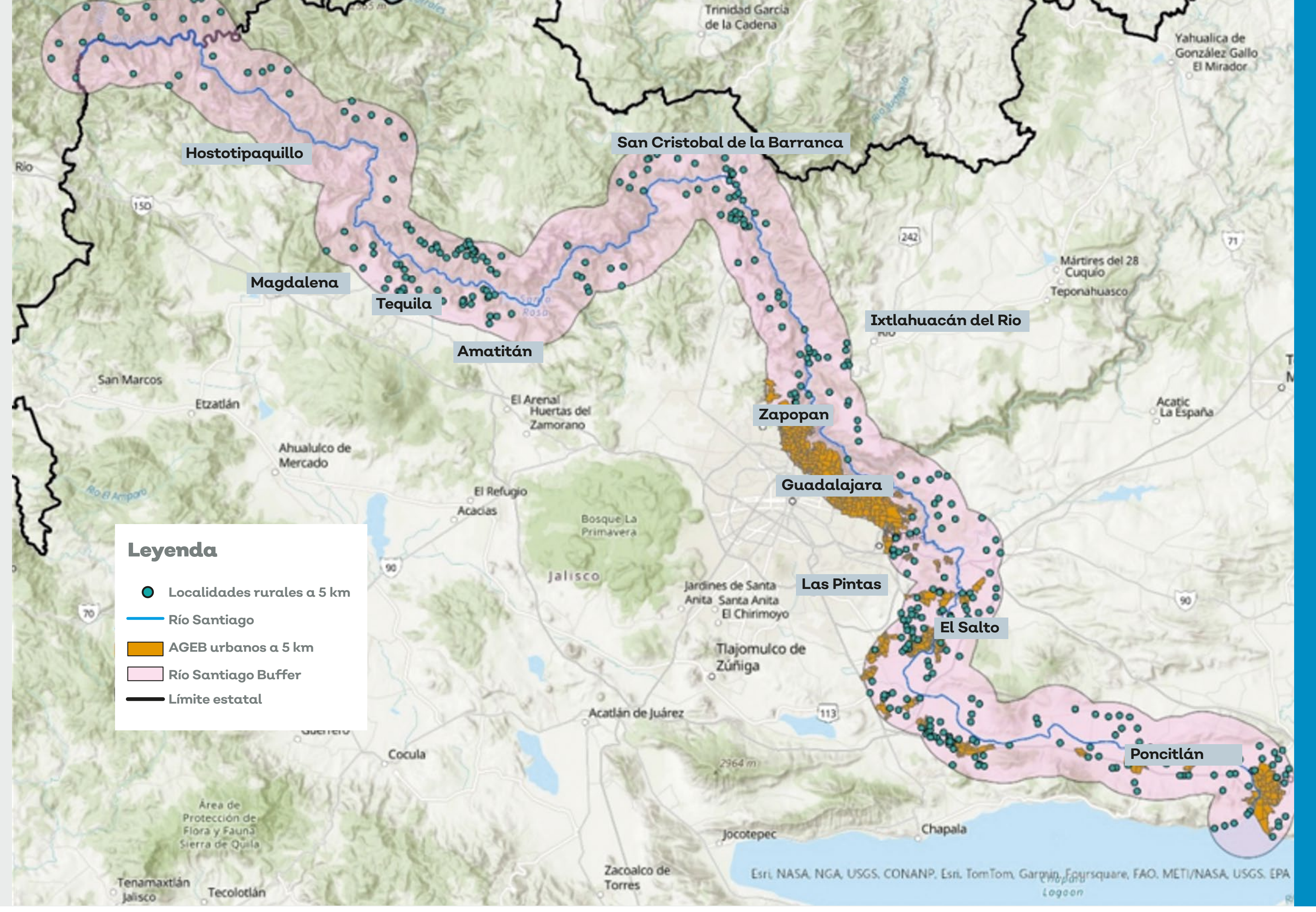

Propuesta de delimitación en el área concreta de todo el río Santiago en el Estado de Jalisco.

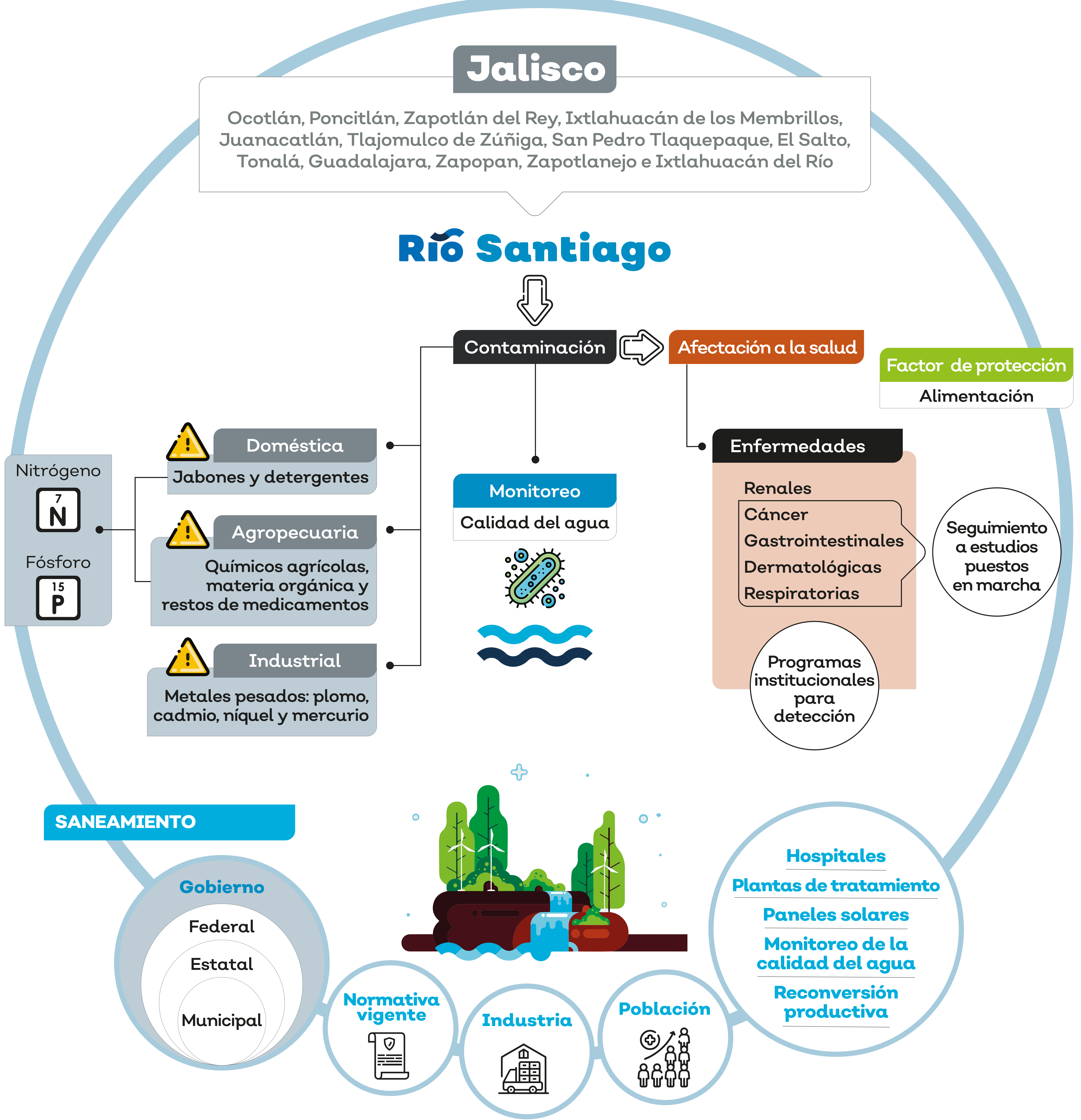

Elaboración propia con información obtenida de la investigación

Conclusiones

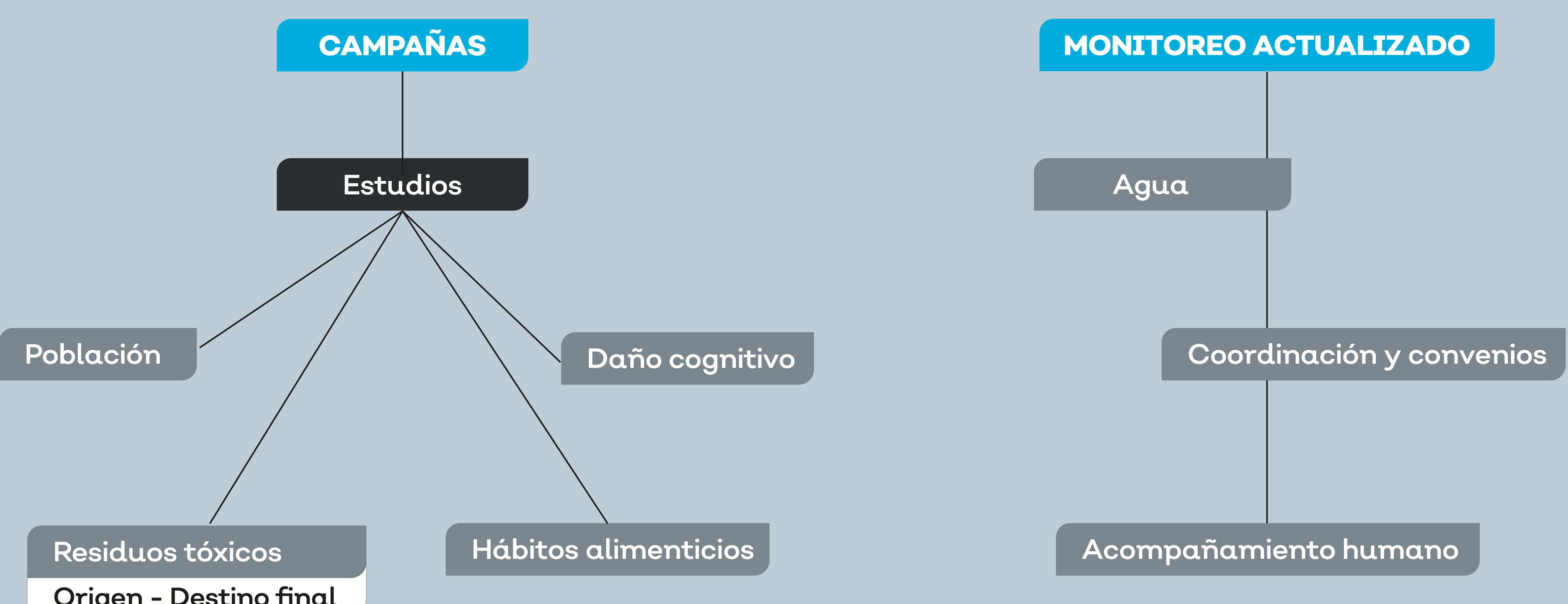

Investigador principal: Jorge Alberto Godínez García Equipo de investigación: Linda Yazmín Godínez García

